貸・売

【物件写真】



物　件　NO	321
所　在　地	入善町　舟見　地内
行　政　区	舟見地区
構造・階数	木造２階建
敷地面積	約277.68㎡　（84坪程度）
延床面積	約122.00㎡　（37坪程度）
建　築　年	S34 年
空き家になった時期	2021　年
物件状況	要修繕

最寄の公共施設等への距離			
	町役場	約　8.0	km
	あいの風とやま鉄道　入善駅	約　10.2	km
	JR　黒部宇奈月温泉駅	約　8.3	km
	入善スマートIC	約　6.4	km
	保育所（ひばり野保育所）	約　1.0	km
	小学校（ひばり野小学校）	約　1.1	km
	中学校（入善中学校）	約　9.3	km
	スーパー（大阪屋ショップ入善店）	約　9.1	km
	コンビニ（ローソン 入善町舟見店）	約　1.2	km
	病院（丸川病院）	約　7.8	km

台所設備	有
浴　室	有
トイレ	水洗
上水道	水道
下水道	接続
ガ　ス	
駐車場	
車　庫	1台
備　考	

【間取り図】

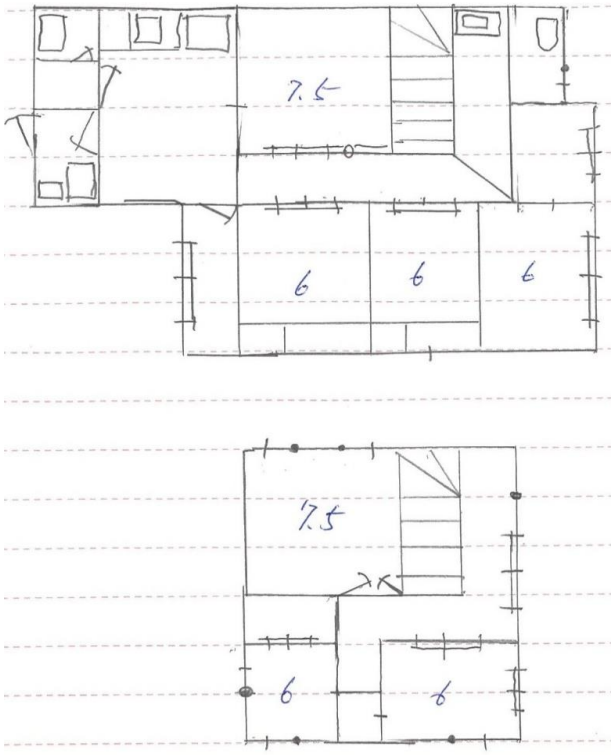

※現状と異なる
場合もありますが、
ご了承下さい。

【内観写真】











