議会だより 入善

No. 73

発行　高山県　入善町役場（TEL　入善局301番代表）
編集発行責任者　寺崎清作
印刷所　地原印刷所
定価　1部5円

昭和32年5月22日　第3種郵便物認可

毎月10日発行

町のうごき（9月末日現在）

人口	男	30,401
	女	15,033
入出		15,368
転出		251
転入		820
世帯数		6,321

NHKの所得税講座

皆さんの身近にある所得税を実務的な面から豊富な実例をもとに、実際に仕事をする者の立場から、やさしく解りやすく解説する講座です。

とくに最近改正された有価証券の譲渡による所得についての課税や配偶者控除および扶養者控除などの事項については重点的に説明いたします。

（放送期間－NHK第二放送　から后3時40分～4時　間－11月1日～12月20日　講師－国税庁所得税課長大蔵事務官　公認会計士　荻木誠隆）

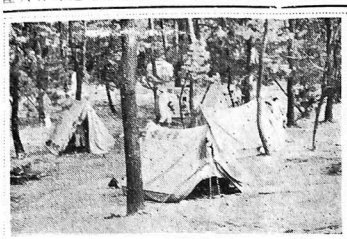

白砂青松の国家。町の代表的な観光地として以前から親しまれてきましたが、此春キャンプ地として県指定を受けてから利用者が急増。この夏は50団体1979名の参加者がありました。施設は不充分ですが、都ぴていないところがかえって人気を呼んだわけでしょうか。

この夏にぎわった園家山キャンプ地

新しい農業振興策

部落振興は先ず計画づくり

今年から町があたらしく実施する農業振興事業を手がける時期になりましたので、次のことを参考にして補助金交付等の手続きをしていただきます。

部落振興計画樹立推進事業

これからの農業振興は、農家個々の努力によることはむろんですが、部落生産組合が長期に計画を積極的に実施してゆく方向が重要とおもわれます。その場合農業のみの範囲だけではなくかん境改善を含む全体の計画をつくり実施してゆくことが大切であり、部落全体で話し合いながら、豊かで明るい部落をつくりあげて行く方向が必要でしょう。

計画の実施に対して町はできるだけの協力をする方針です。

なお部落振興計画をつくるための協力体制として、農協、普及所、町が援助し

(1)部落振興計画をつくることを決定した部落生組は補助金交付申請書を町長に提出します。

(2)計画は5か年にわたって農業を中心にしたかん境改善を含む全体計画です。

(3)計画をつくるために振興協議会をつくり、青年婦人団体の代表も加えて、10名前後で構成します。

協議会は計画をつくるだけではなく、計画を実施する中心になります。

(4)計画書ができると実績告書を町長に提出します。

(5)部落組が計画にもとずいて実施する事業には町が協力する方針です。

(6)補助の対象となる経費は都度所長が定めることとなっています。

(補助金交付の手続等)

畜産業振興事業

畜産を振興するため畜舎肥畜舎および種畜を造成導入する経費に対して補助金を交付し、補助の率はその事業が終ってから30日以内に事業実績報告書を提出します。

(1)補助金を受けようとする農家は、補助金交付申請書に設計図を添えて町長に提出します。

(2)事業が終ってから30日以内に事業実績報告書を提出します。

(3)補助対象となる施設と種畜(名記の造成標準参照)

畜舎、堆肥舎の造成標準

1棟を建設するに要する標準事業量は、20万円（堆肥舎は10万円）を限度として、次の基準に該当するものが対象となります。

- 乳牛舎
- 種豚舎
- 肥育牛舎

} 3頭以上飼育10坪以上のもの

- 肉豚舎（10頭以上飼育）2.5k×4.0k＝10坪以上
- 鶏舎（200羽以上飼育）2.5k×4.0k＝10坪以上
- 堆肥舎 2.5k×2.0k＝5坪以上

（種畜導入の標準）種畜1頭を導入種畜費　中豚　4万円以上。仔豚1万円以上

農村振興共同施設

部落生組、青年婦人団体が共同で設置する農業および農業生産に関連する施設の経費に対して、町が4割以内の補助金を交付します。

(補助金交付の手続等)

(1)補助金を受けようとする団体は、補助金交付申請書に施設利用計画書を添えて町長に提出します。

(2)施設が出来たら30日以内に事業実績報告書に経費明細書を添え提出します

(3)補助の対象となる施設

Ⅰ農業振興事業

作業所（集荷・乾燥所、貯蔵所、育すう所、畜舎、温室、ビニールハウス、加工、育苗、養魚、副業の各施設、貯溜そう、農機械具

Ⅱかん境改善事業

給食施設、浴場、青・婦研修施設、生活改善利用施設

入善米麦一号の貨車積み

恩給法改正

こんど38回通常国会において恩給法の一部が改正され、旧軍人軍属の戦時地域加算が復活しました。

〔加算の地域と程度〕

満洲、支那、千島、樺太朝鮮、南方諸地域などに勤務していた者には加算が認められます。いづれも時期と場所によって3分の1か月から3か月に分けられ昭和20年9月2日をもって加算が打ち切られます。

内地および抑留期間は実役のみです。

〔加算の方法〕

加算事由の生じた月からその事由の止んだ月までを。同じ月に2種以上の地域にわたる場合は有利な方。

〔権利取得年数〕

実役と加算年数をあわせて、兵、下士官は12年。准士官、将校は13年。

〔権利取得日〕

昭和36年10月1日

〔支給の始期〕

扶助料は36年10月1日。普通恩給は37年10月1日

〔恩給金額の算出〕

実役年数と階級によってきめられます。

〔請求〕

① 扶助料　戦地加算の計算で普通恩給を受ける権利がありますが、昭和36年9月31日までの間に死亡したものの遺族からの請求により支給されます。

② 普通恩給

権利取得者の請求により支給されます。

③ 扶助料および普通恩給の請求書は、本年10月1日から町民生課で受付けます。但し、大正7年以降に生れた方の普通恩給請求書は、昭和38年以降に受付けます。

④ 履歴書の整備

軍人軍属としての履歴書の整備が必須条件ですから入営（入団）応召、転属、編入、港湾発着地名、国境通過、到着、出発地名、進級、除隊、解除、復員等の事項を暦日ごとに順に記入。なお、履歴の明らかでない場合は戦友上官などと連絡するかまたは県庁保管の兵籍簿などの資料によって正確を期してください。

⑤ 扶助料および恩給の諸手続きは本人の申込みによって県軍人恩給権擁護連盟で引受け窓口することになっています。

戦時地域加算の復活

交通安全の心がけ（入善）

ルールをまもる

野球やテニスなどのスポーツをするときは、そのの競技のルールに従ってやらねばアウトになります。交通も同じことで、人も車もみんなルールを良くまもることが交通安全の第一歩です。

道路は広く通りよく

道路はみんなが通行するためにあるのですから、商品や物を道一パイに広げたりすることは、交通の妨害となるばかりでなく、通量の少ない安全な道路を大きな事故のもとになります。

服装の色彩で事故防止

黄色は、国際的にも安全で視聴力を妨害しないよう色として採用されています。

通学時の注意

通学は遅まわりでも交通の安全のため必ず横断歩道を通ること。

立看板

準母子年金の支給

姉または祖母が（何れも夫がいない）義務教育修了前の弟妹や孫を養育している場合は、準母子年金が支給されることになります。該当の方は民生課へ印かんを持って届け出て下さい。

年金をやめる方

国民年金手帳を持っておられる人で会社その他の事業所に入られ私場の保険の加入ならびに学童が黄色の帽子など身につけることのないよう十分な時間をみて家を出ます。

学童が黄色の帽子など身につけることは、他の色彩より遠くから運転者の目に早く写るためにあるのですから、事故防止に役立ちます。

④心配ごと、叱られた直後やテストの失敗など精神的安定を欠いている子供に対しては、交通

④学用品を忘れたり遅刻しまいとしてあわてて登校するの妨害となるばかりでなく、登校はグループで上級生が先導し集団登校をします。

③雨傘やレンコートの頭巾は、国際的にも安全で視聴力を妨害しないよう色として採用されています。

④学用品を忘れたり遅刻しまいとしてあわてて登校するの妨害となるばかりでなく、

金制度に加入されたときは国民年金から脱退することになりますから、必ず印かんと手帳を持って役場へ届け出て下さい。

また、私場から退私されたときは、必ず国民年金に入らねばならないのですからそれらの人も同様届け出て下さい。（但し、四九才まで）

お願い

国民年金の保険料（印紙）を納められましたか。

済んでいない方は役場又は農協の窓口で是非おすめて下さい。

行政苦情相談協力委員に細田氏

行政監察局（富山市千歳町）は、昭和三十年から国の行政運営に関する苦情や要望を受け付けて民主行政の確立に努めています。

だが局が富山地区から遠いため地元には殆んど行けないので、このほど「行政苦情相談協力委員」を設置して広く住民の要望にこたえることになりました。

県内で委嘱された委員は十七名で、町の委員の方は、細田清之助氏（東福）

協力委員は、行政に関する苦情等の申出があったときは、事情を聞きとり行政監察局に連絡します。

なお、委員の自宅に「行政苦情相談協力委員」の標札が掲げてあります。

10月27日は入善町議会議員選挙です

- 町議選告示日　10月17日
- 選挙期日　10月27日
- 名簿調製期日　10月14日
- 補充名簿登録申請期間　14～19日
- 補充名簿調製期限　21日
- 同上名簿縦覧期間（異議申立期間）　22～23日
- 異議決定期限　10月25日
- 補充名簿確定期日　26日
- 現に効力を有する選挙人名簿閲覧期間　14～19日

告示の日から土曜日曜も平日勤務しています　入善町選挙管理委員会

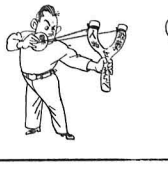

36回町議会定例会(

◇財政再建計画の一部変更
◇36年度第1回追加更正予算（追加額963万円）
◇町税条例一部改正の件
◇町債借入及び償還方法　起債0万円。35年度理科教育設備
◇36年度国保第1回追加更正（961千円追
◇同直営診療施設勘定第1回追更正予算　（125千円追
◇国民健康保険条例一部改正
◇都市計画街路上町若鳥線舗装事施行の件（延長373.50米。員8米。舗装面積2,988平
◇県単道路舗装事業に伴う準備工事施行の件
・県道舟見新屋入善線の側溝230.5米（
・県道北羽入入善線の路肩工139.5米（
◇土木災害復旧工事施工の件34年度災害町道舟見水口
復旧16.5米
◇町道小摺戸蟇木線一部改施行の件（延長161米。巾員4
◇町単独道路舗装工事施工町道西蓮寺線の舗装新設194.7米。巾
◇都市計画街路上町若鳥線事契約締結の件　4,61桜井土建工業株式会社と
◇県単独道路舗装施行に伴担準備工事請負契約締
・舟見入善線外一線舗装24万円で　（加越土
・北羽入入善線舗装準備27万円で　（桜井土建と
◇町道西蓮寺線舗装新設工契約締結の件（835千円で桜
◇浅海増殖開発（築礎）事吉原海岸に165立米
◇横山海岸船場橋新設工事施件　斜路階段式船場橋1
◇町工場誘致委員の選任承大田元長、松田栄松、伊林野息正一、米沢政虎、中山古谷常三、木田喜作、竹内浜田勇太郎、桐木他喜男、太一、船平松久、近藤富彦西島三郎（新）
◇寄附採納の件
・応接セット（5万円）池田　春七・芦
・会議用机8（36千円）佐原　作次・芦（飯野小学校備品）
・鉛筆削器　6個　梅津　富二・下
・自転車小屋施設資材・瓦稲村　周作・中
・書冊2　竹内　保治・入ミシン　（2千5千円）
・給食機械器具一式（147野中小（野中小学校備品）
・鋼製保管庫1個（17,5小林　清吉
・給食用重油バナー（5万
・塵芥焼却場　（2万円）青木小PTA、青（青木小学校備品、施
・室内電話機　（4万円）竹内　栄（中央公民館の施設）
◇学校給食従事者の身遇改善の請願　地
◇県道舗装の請願
◇下山児童遊園地設置部落長
◇舟川中間機架橋方調上今江部落代表
◇標準耕作組合助成方町案標準
◇流砂被害対策方陳情
◇36年度産米価に関す
◇入善中学校増改築事事一部変更の件（1
1階398,673平m（120
2階338,355平m（102
3階338,355平m（102
計1,075,918平m（32
◇同工事請負契約一契約金1600万円を?

"皆さんの保険"

国保保険税の課税率改正

三六年度町国民健康保険税の賦課税率の改正点は

所得割　百分の一・六(一・五)
所得額千円につき一円の増

資産割　百分の七(六)
固定資産税額千円につき一〇円増

均等割　四百円(二五〇)
一人につき一五〇円増

世帯割　六百円(五百円)
一世帯につき一〇〇円増

注　(　)内は旧税率

前年度との比較
下の表が示すように、被保険者一人当り平均二四六円一世帯当り平均九九二円で総額は四三七万円の増となります。

保険税増額の理由は

① 一部負担金(滞納繰越分)の収入減が100万円。昨年は一部負担金の保険者徴収を行なっていましたので、当時の滞納繰越金収入が355万円もあり、これを税収入不足の財源としておりましたが、今年度はこの滞納金が残少となり収入減となったこと。

② 歯科補綴の給付制限撤廃による保険給付費の増加(150万円)
本年4月1日から歯科補てつ(入れ歯)の給付制限を撤廃したことにより、保険給付費が増加となります(従来は総入れ歯のみ給付)

③ 欠員中の保険婦1名を新採用したため人件費が20万円増。

④ 7月1日から医療費が1点単価平均1円20銭の引上げとなりこの値上げ分に要する保険給付費の増加は211万円となります

前年度繰越金40万円とその他で計44万円をこの値上げ分の財源に充当しましたので、これを差引いた残りが本年度の増加分です。

注　各条項にのっている金額は、国庫補助金を差引いた純増加額の計上です。

以上記しましたとおり、止むに止まれない437万円の増加分についての財源を保険税に求めざるをえなかったのです。

次に皆さんが医療機関(お医者さん)に支払われる一年間の費用はどの位か、参考までに記します。(下記表参照)

年間の医療費は

皆さんが医療機関にかかられる総医療費は年間約六八一〇万円程度と推計されます。このほかに保険の給付外診療など合せますと年間相当な額になり、一世帯平均一四、七四〇円、一人平均三、三三一円となります。

この半額を国保で負担することになりますが、本町の国保では給食と寝具の給付を制限していますので、実際の国保の保険給付費は総額三、一八三万円で一世帯当り平均六、八八九円、一人当り平均一、五五七円を医療機関に対して払われているのです。

以上のように多額な保険給付費となりますので、これに対処するための、まことにやむを得ない増税となったのです。ですが、国保の主旨は社会保障制度における相互扶助精神という観点から、"皆さんの保険"である入善町国民健康保険の運営によろしくご協力くださいますよう願います。

区分	昭和35年度 円	昭和36年度 円	比較増減 円
保険税調定額	17,360,750	21,734,300	4,373,550
世帯当保険税	3,712	4,704	992
一人当保険税	817	1,063	246
保険給付費	27,172,700	31,831,800	4,659,100
一世帯当り	5,837	6,889	1,052
一人当り	1,291	1,557	266
世帯数	4,655	4,620	△35世帯
被保険者数	21,040	20,440	△600人

明るい一家　服部ミエ子

農業構造の改善がねらい

町農業労働力調整協議会の設立

最近、農業の近代化に伴い、農業構造の改善が強く要請されています。

町農業委員会では、このほど第14回委員会で、さきに作成整備されている農家台張と三五、三六年に実施されている農家労仂力の就業動向調査を基礎資料として農村の基幹労仂力を把握し、一方他産業に就業を希望する農業従事者およびその家族が適当な職業に就くことが出来るように就業構造の改善をはかるために、入善町農業労仂調整協議会が設立されました。

会長(農業委員会長柚木栄吉氏)より委嘱された委員は、次のとおり

寺林吉平、辻田朝悦(農業委員)、米沢町長、呉紡労務課長、米沢商工会長、広野教育長、入善町農業普及所長、黒部耺業訓練所長、魚津耺安照会係長の諸氏。

事務局は入善町農業委員会

終戦前南方引揚者にも給付

いままで引揚者給付金支給の対象となった方は、原則として終戦に関連する特別の事態から、終戦後日本に引揚げた方などに限られていましたが、こんど対象の範囲が変りました。

長い間生活していた外地での生活基盤を失って、日本に引揚げてからは内地で再建を図るために多くの障害があったりして、終戦後日本に引揚げた方などと同様の実情にあると考えられる①英領マレイ半島、ボルネオ、東印度諸島(16年8月1日)②日本の委任統治領であった南洋諸島(18年10月1日)③フイリッピン諸島(19年7月1日)などから大平洋戦争が激しくなって日本政府や在外公館および旧陸海軍の要請または外国官憲の命令で内地に引き揚げた方や引揚げ途中やその後に死亡した方の遺族にも支給されます。また今までの引揚者給付金請求権消滅時効期間が一年延長され五年間となりました。

該当の方は、用紙が役場にありますから早めに申請してください。

めいてい者も保護されます

"よっぱらい防止法"とは……

俗に"酔っぱらい天国"といわれているほど、めいてい者に対して寛容すぎるわが国の社会的習慣は絶えず内外の識者から指摘されています。

そこで度を越した飲酒により起こる悪い状態をなくして、少なくとも酒のうえで"他人に迷惑をかけるような言動はいっさいしないようにしよう"というのが七月一日からすでに実施されている「めいてい者規制法」(「酒に酔って公衆に迷惑をかける行為の防止等に関する法律」)です。この法律は、十カ条及び附則からなっていますが、その主な点は、次のとおりです。

① 今までのように、でい酔者だけでなく、でい酔にいたらないめいてい者も保護するなど、保護の対象とする範囲が広げられました。

② 他人の迷惑となるような著じるしく粗野または乱暴なめいてい者の言動に対して罰則が設けられました。

③ めいてい者の住居に警察官が立ち入りできます。(めいてい者が本人の住居内で、家族の生命や財産などに危害を及ぼそうとしている場合)

④ アルコールの慢性中毒者を保護した場合には、保健所へ通報します。

保健所では本人に医師の診察を受けるよう勧めることや適当な医療施設の紹介を行なうことなどが決められます。

入善町風土記

…第79回…

園家山一等三角点

竹内慎一郎

園家砂丘の東南隅にある一番高い丘の頂上に、四角のみかげ石の標柱を埋め込み、それを真中に四方に四つの石を配置したためじるしが設けられている。之は建設省国土地理院(元の地理調査所)が陸地測量の基点として設置し管理している「一等国家三角点」である。

[illegible]点とは……

[illegible]面を正確に測量する場合に三角測量という方法を用いる。先ず適当な間隔をおいて測点(測量の基点)を配置する。各測点を結ぶ三角形の網を編成し之を精密に測量して図面に表わし、次に各測点をもとにして附近の細部の測量をする方法である。この測点を「三角点」といい、各三角点を結ぶ三角形の網の目はつとめて正三角形に近くなるように留意されている。

園家山一等三角点

国内全部を測量する場合はじめに大きな三角形の網で全国を測り、次に夫々三角形の内部やその隣接部を中型三角形の網で測り次第に小さい三角網[illegible]る最初の大三角[illegible]「一等三角点」と名づけ、本県東部では園家砂丘におかれている。尚、日本では次の五つの等級が設けられている

一等三角点—大三角形の一辺の長さ各(三角点間の距離)が夫々四〇〜五〇粁位になるような骨ぐみの測点で、極めて精密に測定される。本県では園家砂丘のほか、白馬岳、金剛堂山(婦負、東砺郡境南端)におかれ、隣県では妙高、穂高、白山、能登の宝達山、高塚山、宝立山に設けられている

一等三角補点—一辺の長さが二五キロ位。本県では立山におかれている。

二等三角点—一等三角点、同補点の作る三角形の[illegible]部又はその隣接部に一辺が八キロ位。本県東部では泊山(城山)水無(黒菱山)大野(大家庄)朴木(越道峠南、一・三七四米高地)栗寺(若栗—浦山境)魚躬(滑川市西端)等がそれである。

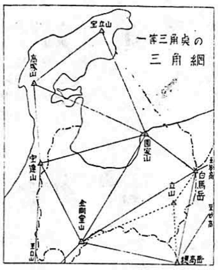

三等三角点—二等[illegible]位。本町内では上飯野新一宿、田中、春日、椚山西中、舟見狐平、負釣山におかれている。

四等三角点　三等三角点の三角形の内部に一辺が二キロ位になるような地点を選んで設けるようになっている。五万分の一地図には三等三角点以上を△印で表わし、横に17.7のように標高を小数点下一位まで記入されているが、四等三角点の場合は・で表示[illegible]標高を80.7又は75と[illegible]記し、米以下は四捨五入されている。尚必要のない所は省略されているようで、本町内では木根交叉点、吉原、権蔵橋南、下今江交叉点にしか見当らない。

尚、園家頂上の一等三角点から白馬岳の方向と、金剛堂山の方向に向けて樹木が伐り取られて見通しがきくようになっている。園家からはこの外に能登の宝達山(六三七米)宝立山(四六九米)高塚山(一六一米)の五ケ所の一等三角点が見通し出来て、之等の位置決定の基点となっている。

標高について

園家山三角点は五万分一地図には一七・七米と記さ[illegible]理院が発表している「水準測量成果表」には「岨之景(そのけ)一等三角点、標高一七・六五と記されている。地図には四捨五入して記されているという事である。

尚一七・六五という高さは園家の海水面からの高さではなくて、神奈川県三浦半島油壺検潮所で測った干満潮平均水位を零とし、之を基に東京都三宅坂に設けられた日本水準原点を標高(海抜)二四米四一四と測定し、その原点を基点として水平測量により測定された高さである。輪島検潮所の測定による日本海の水位は神奈川県油壺の標準水位より約二〇糎高いというから園家海岸で測れば[illegible]五米位[illegible]

[第1]4回町民体育大会

3日　入善高校々庭

集合完了　8.40入場行[illegible]
9.00開会式　9.30競技
午后3時終了予定
[illegible]目　100米　綱越ボール
[illegible]　玉入れ　1,500米
役員レース　エキジ[illegible]ンゲーム　順送球
[illegible]走　年令別リレー
[illegible]式行進順
[illegible](茶)　椚山　(緑)
[illegible](青)　小摺戸　(黄)
[illegible](赤)　青木　(白)
[illegible](桃)　舟見　(水)
[illegible](薄緑)　入善(ワカラー)の順

新着図書案内

人間みな同胞　鮎川信夫
才能開発　松本順
あなたの哲学　山崎正一
若い日の文学探求　野間宏
ビジネスマンの病気と健康　日野貞雄
株式投資の実際知識　山一証券調査部
庭づくりと工作　小野武雄
やりくり料理　久富志子
四季の漬けもの　井上鶴子
映画産業　今村金衛
荷風踊子秘抄　小門勝二
大阪商人太平記　宮本又次
北斗の子　小野明夫
あした晴れるか　菊村到
お嬢さん　三島由紀夫
湖　佐藤鉄章
秋日和　里見淳
炭坑夫と私　富山妙子
潮みちるまで　大原富枝
豚と薔薇　司馬遼太郎
日本の秘境　岡田喜秋
旅の話　中村光夫
大学生　臼井吉見
暮しの百科　暮しの研究会

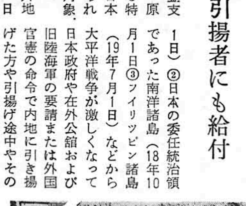

図書館での高校生たち

町議共同個人演説会

20日后6時〜舟見小学校
〃　后7時〜黒東中学校
21日后6時〜飯野小学校
〃　后7時〜中央公民館

入善町連合青年団

☆秋の酒☆

白玉の歯にしみとおる秋の酒は、ひとりしずかに飲むべかりけり……

みすてり

詩人白秋ならずとも、秋ともなれば日本酒が恋しくなる。ことしも7年続きの豊作とて、よい米をふんだんに、白玉のようについて醸されるんだろうから、それだけコクがあろうというもの。

だが、最近の酒は、全部が全部モロミの時に無水アルコールを加える。これでできた原酒(19〜22度)を水で割り、特1級は16度以上、2級は15度以上というキマリで売りだされる。

豊年つづきのこの秋だ、もう少し水増しやアルコール添加率をへらしてホンにコクのあるものを出してもらいたいものだ。

とにかく、秋ともなれば[illegible]