

# 漁報 にわかぜん

発行 富山県入善町役場  
 編集発行責任者 西尾三郎  
 印刷 田中印刷所  
 昭和48年1月11日発行

No. 188

## 遭難船員のめい福も

第十八回大漁祈願祭と出漁者壮行会は、一月十日午前十時から武村福祉会館大ホールに、関係者約百五十名が集まって開かれました。

会場には色とりどりの大漁旗が張りめぐらされ、祭壇に供えられたブリが、いかにも威勢がよく、昨年十月、台風のため三陸沖で七人が遭難したあの悲しい出来事があったことも、全く感じられない雰囲気でしたが、神事に先立って行なわれた七人の同僚のめい福を祈る黙とうには、さすがの海の男たちも、その表情に痛みをかくしきれないようでした。

席上柚木町長は、「待望の入善漁港が今春一部開港できる見とおしであり、喜びにたえません。漁港の改良については、強く上局へ働きかけておられます。サケ・マスの漁に出られる皆さんには、昨年の悲しい出来事が二度となないように、気をつけてお出かけ下さい。」と結び、漁業の発展に尽くした人たちに、表彰状や感謝状を贈りました。

# 大漁と航海の 安全を祈る

待望の漁港は今春一部開港



人口	28,335 (-5)
{ 男 { 女	13,321 (+17)
	15,014 (-22)
世帯数	6,722 (+14)
( ) 内は前月比	

1月1日現在住民登録

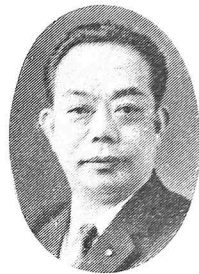

# 年頭のあいさつ

入善町長

柚木 栄吉

町民の皆様、明けましておめでとうございます。

皆様には、お揃いでよい新年をお迎えになられましたことと心からお喜び申し上げます。

昨年は国の内外を問わず、人類の進歩と世界の平和、そして経済の激動の年であり、国際的にはニクソン大統領の訪中、日中国交の正常化など、国際関係の緩和を機として、世界状況も大きく移り変わった年でありました。ことに、世界経済の中で日本の責任と協力が強く求められております。

国内的には沖縄の本土復帰、田中新内閣の誕生をはじめとして日中国交回復、国土総合開発

による日本列島改造や経済の安定成長、米を中心とする農業問題の抜本的解決、公害の防除、教育の刷新、社会福祉の拡充など、日本の現状に対する反省と対策が強く望まれているところであります。

わが町におきましては、昨年希望あふるる富山日本電気KKの誘致決定をはじめ、福祉対策として、武村社長の尊い寄贈による武村福祉会館の建設、小学校児童の体育施設として横山、野中両小学校プールの設置、入善小学校の管理棟の建設、住宅対策として舟見に町営住宅を建設、棚山地区に分譲宅地造成、雇用促進住宅の建設、交通対策

として、入善郵便局前の地下歩道建設工事に着工、信号機の増設、生活環境の整備施設としては健康管理センターの着工、舟見地区大型簡易水道の建設、不燃焼物捨場の拡大、広域圏事業による東部じん芥焼却場の建設に着工、産業基盤の整備として、入善漁港建設工事の促進、高波による海岸保全、ほ場整備事業の助長や機械化への援助、加えて町道、農道の舗装促進、舟見六谷林道の開通など、鋭意進めてまいりましたのであります。

しかしこのほか、わが町にはいろいろな問題が山積しておりますので、昨年策定いたしました総合計画基本構想により、年

次社会情勢に対処した積極的計画財政を基調として、今年はず、人間育成の根幹をなす教育施設の整備をはかるために、中学校統合計画に基づいた西部中学校の建設を進めたいと思えます。また、町民の生命財産を保護するために、消防庁舎と入善警察署を移転改築し、富山日本電気の操業など、町の将来につながる発展と調和のとれた豊かな希望のある町づくりをめざして、渾身の努力をいたす決心でありますので、町議会議員各位をはじめ、町民の皆様旧年を倍してのご鞭撻とご協力をお願い申し上げます。年頭のご挨拶といたします。



入善町議会議長

笹原 竹松

# 新年のあいさつ

謹んで、新春のお喜びを申し上げます。希望に満ちた昭和四十八年の新春を迎え、元氣あふれる皆様方のご多幸を、心からお喜び申し上げます。

さて昨年は、多事多難に明け暮れた年でありましたが、まず札幌オリンピックの開催にはじまり、浅間山荘のいたましい事件、また待望の沖縄本土復帰と日中国交回復が実現、北陸トンネルの大惨事など、何かと心のひきしめを感じさせられたのであります。

こうした世情の中で、わが町では何と云っても、関西鉄工武

村社長の篤志による武村福祉会館の竣工は、明るい話題として特筆すべきものです。県下ではまれに見る立派なこの会館も、皆々様のご利用と運営管理の充実をもって、福祉事業の推進にご努力をお願いするものであります。

つきに、第二次田中内閣による日本列島改造が、着々と実施されようとしている中で、やはり公害と物価問題、日本経済の前途等多難ではなからうかと感ずるのであります。しいてはわが町にも経済苦境の波が押し寄せてくることも覚悟いたし、お

互の力を結集し、何と云ってもその苦境を乗り越えていただくことを切にお願いいたします。

一方広域圏事業は一段と充実を加え、東部じん芥焼却場の建設に着工しましたが、黒東地域発展のため、今年は朝日町との合併実現についても話し合いを進めていく所存であります。

最後に、町民の皆様が激増をたどる交通事故に充分ご注意され、事故のない明るい町づくりにご協力下さいますようお願い申し上げます。年頭のあいさつといたします。

## 自衛官採用



資格 十八歳〜二十五歳未満の男子

給与 実質五万七千円 (賞与四・八か月)

特典 各種の最高技術を取得でき、上級学校の進学もできます。特別職の国家公務員です。

期間 一月一日〜三月中旬  
申込 総務課総務係

# 西部中学の

# 用地整備などに 四千百万円

### 一般会計で一億二千七百九十二万円追加

監査委員に  
森田清作氏

第二十六回入善町議会定例会は、十二月十九日、二十日の両日庁舎議場で開かれ、四十六年度の歳入歳出決算を認定の後、職員の給与に関する条例や老人医療費の助成に関する条例、簡易水道給水条例などを改正、一般会計補正予算なども原案どうり可決しました。今議会の特色は、婦人や青年層で傍聴席が埋め尽くされたため、議員の質問や町当局の答弁にも熱が入り、形式ばった雰囲気の中にも、身近かな町政を審議する親近感あふれる充実した議会であったといつてよさそうです。

以下簡単にその審議内容をお知らせします。

○可決採択した主な議案

○町営住宅設置条例の一部を改正—舟見町営住宅が完成したので、第二種簡易耐火平屋建十戸分をつけ加える。

海岸保全工事には  
二千八百八十万円  
野菜集団産地育成に補助金

○町職員の給与に関する条例の一部改正—人事院勧告に基づいて扶養手当、通勤手当、給与などを改定するもの。

○老人医療費の助成に関する条例の一部改正—法律（老人福祉法）に基づいて国が行なう医療費の支給を受けられない（所得制限により）七十歳以上の老人も、町が費用負担をして受給できるように改めました。（一月一日施行）

○入善町簡易水道給水条例の全部改正—水道メーターの設置などを条例にもり込み、合理的な水道料金の負担をはかるとともに、管理面においてもきめ細かなものとした。

○保育所設置条例の一部改正—保育人負担金の一部を町が負担するものとした。

○町職員の給与に関する条例の一部改正—人事院勧告に基づいて扶養手当、通勤手当、給与などを改定するもの。

の生産調整推進対策費に四百一十万円、健康センター工事費に四百八十四万円、国民健康保険特別会計への繰出金として三百八十七万円、富山日本電気誘致用地の補償金七百五十万円、道路補修材料費二百八十万円、水槽付消防自動車購入に四百七十三万円、入善小学校管理棟建設工事費に百万円、高波による災害復旧工事費に百七十三万円、入善小学校管理棟建設工事費に百万円、

○字の区域の変更、廃止—ほ場整備事業により、棚山、青木、飯野、小摺戸、舟見地区などの小字の整理統合をするものです。

海岸保全工事には

## 二千八百八十万円

### 野菜集団産地育成に補助金

○四十七年度一般会計補正予算（第四号）—一億二千七百九十二万八千円を追加し、歳入歳出予算の総額を、歳入歳出それぞれ十六億二千四百四十四万三千円としました。

歳入の主なものとは町税で四百九十三万円、地方交付税で八百六十五万円、保育所児童の保護者負担金、道路舗装事業負担金で四百四十五万円、老人医療や保育所措置に対する国庫負担金では七百二十九万円、海岸保全のためなどの国庫補助金二千二百五十二万円などです。またこのほかに県補助金として、米の生産調整対策事業には三百八十八万円、野菜集団産地の育成に五百十六万円、海岸保全事業への一千万円などを追加補正したのが目立ちます。

### 療養給付費は

## 二、六六六万円追加

○国民健康保険特別会計補正予算（第一号）—三千万円を追加補正し、予算総額を三億二千九百万円としました。

歳入の主なものとは、国民健康保険税で八百万円の増額をみたのと、国からの一千六百二十五万円の療養給付費の負担金をはじめ、一般会計からの繰入金三百八十七万円、第三者納付金（交通事故などによる医療費を、加害者が支払うもの）の二百四十八万品などです。

歳出は、療養給付費を二千六百六十六万円ふやし、療養

費も二百五十七万円追加しました。

○簡易水道特別会計補正予算（第四号）—百四万六千円を追加補正して予算総額を四千五百八十四万円とし、舟見簡易水道建設に伴う分担金や補助金、工事費などにあてるものです。

○四十六年度入善町歳入歳出決算の認定—（次号で説明を加えてお知らせします）

継続審査とした請願、陳情

○不燃焼物捨場拡充整備に関する請願（田中部落）

○選挙公営化に関する選挙公報発行の条例化の要請を求める請願（連青団長ほか八三四名）

○大型トラクター共同購入に対する助成方請願二件（東狐国道筋、宮坪）

○可搬式小型動力ポンプ配置方請願（板屋地区）

○老人福祉対策についての陳情（那老人クラブ連絡協議会）

○町道道下二号線拡幅改良工事促進に関する陳情（古黒部）

○四十八年度社会体育振興に関する陳情（県体育指導委員協議会）

○四十八年度入善高校全日制普通科の定員増に関する陳情（入善町PTA連絡協議会）

○監査委員選任についての同意  
森田清作氏（福島三〇七）  
○人権擁護委員候補者推選についての同意  
本多清隆氏（上飯野二、五七五）

15代議長に笹原竹松氏  
副議長には谷雪枝氏



谷  
氏

笹  
原  
氏

### 雇用促進住宅が完成

80世帯の入居可能



### 舟見に町営住宅10戸が完成

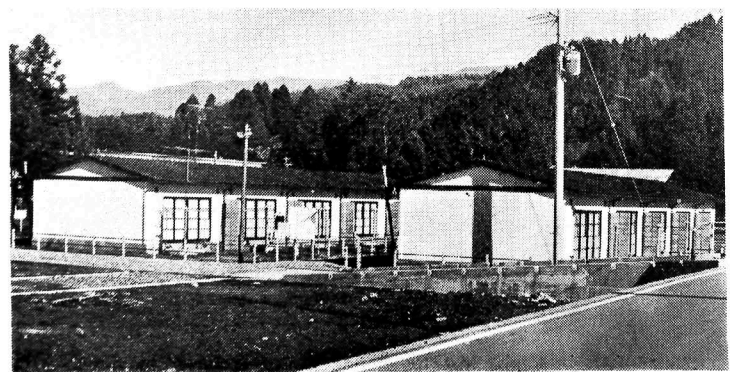

分譲宅地造成が大ヒット……… 栢山にも五十戸分

# 充実した福祉町政

四七年を振りかえる

## 武村福祉会館が完成

県下一を誇る結婚式場・披露室



前庭も整備され堂々完成した入善町武村福祉会館

名誉町民第1号に  
武村米蔵氏

横山 両小プール完成  
野中

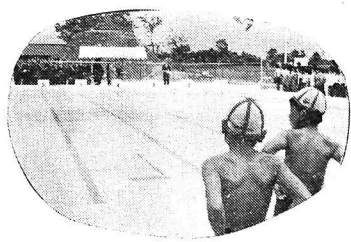

柚木町長から名誉町民章を受ける武村米蔵氏 (10月27日)

(5) 広報にゆうぜん

簡易舗装の仕上げに威力を  
発揮するアスファルトファイ  
ニッシャー

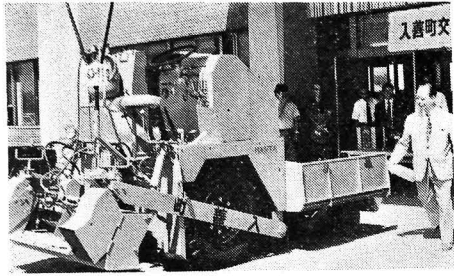

道路舗装も機械化

トラックやファイニッシャーを購入



日野ダンプトラック(4トン車)を購入

交通事故の防止に全力

郵便局前の地下歩道工事に着工

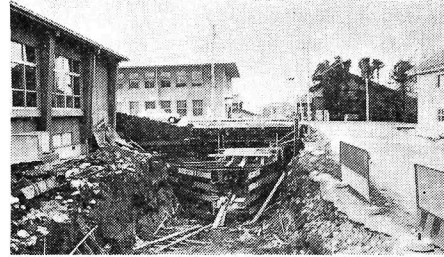

荒又に大型交通安全塔完成



世に出た  
舟見焼

富山市の郷土博物館で開かれた越中舟見焼展では  
そのそぼくさが高く評価されました



ロードパッカーを更新



高波でもたも被害



八幡などで護岸堤決壊

沢杉は保存へ



栢山保育所完成  
西入善駅は町委託駅に  
入善小の管理棟できる  
入善駅前にモニュマン  
舟見簡易水道完成

# 支給範囲が広がる

## 児童手当

児童が心身ともすこやかに成長することは、国民すべての願いであり、家庭と社会がともどもに、児童の健全な育成に努めることが望まれます。

児童手当制度は、このための施策のひとつとして生まれたのですが、事業主と国、県、町とが費用を持ちあい、児童を養育する人に児童手当を支給することによって、家庭生活の安定と、次代をなう児童の健全育成、資質向上をはかることを目的としています。なおこの児童手当は、今年四月から支給範囲が広がり、逐次受給者が多くなります。

▽児童手当を受けることができる人

- (1)十八歳未満の児童を三人以上養育しており、そのうちの一人以上が、昭和三十八年四月二日以後に生まれた(四月一日現在で十歳未満児童であること。
- (2)その人の収入が、一定の額(例えば、扶養親族五人の場合二百三十三万円……この額は、今年の六月から引きあげられる予定……)に満たないこと。

なおこの児童手当は、各種の福祉年金や児童扶養手当などを受けている人も受給できます。

▽児童手当の額(月額)

今年の四月から三人以上の児童のうち、出生順に数えて三人目以降の児童で、昭和三十八年四月二日以後に生まれたもの一人につき三千円となります。

▽支給を受けるための手続き

四月から新たに該当すると思



われる方や、これまでどの額よりふえると思われる方は、加入している年金や共済組合(国民年金、厚生年金、船員保険、農林漁業団体共済組合等)の証書または組合員証と印鑑をもって、役場の民生課厚生係で手続きして下さい。ただし国民年金に加入している方は、国民年金証書持参の必要があります。また公務員と三公社に勤めている方は、勤め先に申し出下さい。

▽手続きは三月末日までに

### 枝打ちして

#### 四倍の高値に

造林地に見られる杉は、手入れ不十分で枝打ちはあまり行なわれていないようです。しかし戦後に植えた杉は、いまが良質材生産のための枝打ち適期です。いま、十アール当りの枝打ち材と、普通仕立の材を比較してみますと、三十五年生で枝打ちしない材は三十一万円、枝打ち

は百三十四万円になります。枝打ちには十万円程度の労賃がかかりますが、差引いても四倍の高値に売れます。

枝打ちの仕方(柱材2本取方法 10.5cm×10.5cm×3.0m)

枝打適期(造林後)	回数	枝打ち適期		枝打高(地上より)	枝打量
		地上高	直径		
6年前後	裾枝払い	-m	-cm	-m	-m
9年〃	第1回	0.3	8.0	1.8	1.5
14年〃	第2回	1.8	8.0	3.3	1.5
17年〃	第3回	3.3	8.0	4.8	1.5
20年〃	第4回	4.8	8.0	6.3	1.5

(注) 無節の柱材を作ることは、常に幹の直径8cmのところを枝をつけないこととする。枝打ちの適期は成長休止期で樹液流動直前(3月ごろ)がよい。

### 今月は町税の完納の月

四十七年度分の町税は、一月ですべての納期が終了します。全町約六千六百世帯の皆さんの大部分には、納期ごとにきちんと納税していただいておりますので、町の財政もたいへんうまく行なっております。しかし中には、忙しさにまぎれて、納税をお忘れの方もあります。今月は、町税完納の月です。いつまでも放っておきますと、延滞金(利息)がついたり差押えを受けたりして、不愉快な思いをしなければなりません。もう一度お調べになって、この際全員完納していただくようお願いいたします。また、平素忙しくて納税に行けない方には、預金から自動的に税金を納められる「便利な口座振替」をおすすめします。

### 税のこよみ

- (1) 給与支払報告書の提出 (町長宛)
- (2) 償却資産の申告 (町長宛)
- (3) 町県民税4期分
- (4) 国民健康保険税4期分

1月31日まで

### 三百五十人で十一月から操業

#### 富山日本電気

昨年、国鉄入善駅の北側に進出の決まった富山日本電気株式会社では、今年十一月の操業開始を前に、昨年の十二月一日から、入善駅前のビジネスホテル内に建設事務所(電話七二局四番一〇四番)を設け、その準備作業や従業員募集計画を進めていきます。

百人程度に増員する計画で、電子回路部品の組立、加工、検査などの作業は、工場としては珍らしい鉄筋コンクリート造二階建ての工場で行なわれ、公害のないのが大きな特色です。また同社では、若い層の労働力を必要としており、今年十四日に行なう第一次選考の合格者を、神奈川

同社は資本一億円、従業員三百五十人(うち男子三分の一)で、ほ場整備事業が県下の進捗を誇る本町においては、富山日本電気の操業開始が、農業省力化に伴う余剰労働力を消化吸収くれるものと思われ、また今までは適当な職場がなく都会へ転出した若い層も、今後は町にとどまる一方、大都市からのUターン現象も起きているのではないかと、富山日本電気の将来に大きな期待を寄せております。





あたたかいご芳志を感謝いたします  
入善町善意銀行 (敬称省略)

現金の部 (11月1日～12月17日)

預託(寄附)	内	容
入膳 山本正勝	5,000円	社会事業資金として毎月
〃 田中忠一	2,000円	図書購入費として毎月(11. 2月分)
新和工業労組	15,000円	歳末たすけあい金として
入善町連合婦人会	10,000円	〃
善称寺仏教婦人会	10,000円	〃
常福寺	3,000円	〃
入膳 上田初男	2,000円	〃
入善町和楽会 (代)徳道宗欣	7,000円	お茶の会収益金を歳末たすけあい金に
養照寺住職門徒一同	5,000円	お米一握り運動で歳末たすけあい金に
吉原 上島 民	2,050円	10円玉にて歳末たすけあい金に
北電入善営業所 相川 清	3,000円	講師謝礼金を歳末たすけあい金に
丸二重機 (代)宮野喜一	8,850円	ボーリング大会残金を歳末たすけあい金に
入膳 米沢賢司	902円	1円玉にて
道市 道市幸一	10,000円	亡妻の供養として道市福寿会へ指定寄附
舟見 三賀政隆 未子	100,000円	結婚を記念して社会事業資金に
入善ボーリングクラブ	24,000円	歳末たすけあい金に
ボーイスカウト 入善 第1団	12,268円	歳末街頭募金を
東洋紡績労組	10,000円	歳末たすけあい金に
東洋紡 清風寮自治会	10,000円	〃

飯野小児童会	4,315円	歳末たすけあい金に
黒東中生徒会	4,072円	〃
新屋地区青年団	2,719円	〃
舟見 上坪と志系	2,750円	〃
町内 匿名(男)	4,948円	〃
入膳 米沢綾枝	2,000円	〃
〃 後藤友子	2,000円	〃
〃 上原すみ	2,000円	〃
〃 窪野 守	2,000円	〃
入善警察署	5,496円	小額拾得金を
〃	2,950円	委託寄附金を
丸二重機 (代)宮野喜一	2,000円	ボーリング大会残金を
役場職員 匿名	100円	拾得金を
芦崎 砂沢長作	10,000円	老齢福祉年金の一部を恵まれない人へ
野中地区婦人会	3,000円	野中保育所へ指定寄附
計 34件	290,120円	

物品の部		
入膳 佐田正義	しょうゆ38本 町内生活困窮家庭へ	歳末見舞品として
入膳 米沢良吉	リンゴ大箱1箱	母子寮へ
〃 米沢綾枝	〃	〃
〃 上原すみ	ヤクルト50本	〃
黒東仏教布教団	ノート20冊 鉛筆 5ダース	〃
飯野小児童会	ノート鉛筆など	恵まれない児童へ
野中 大割 昇	ミカン大箱1箱	野中保育所へ
〃 稲村周作	ミカン大箱1箱 リンゴ	〃
以上	8 件	

危険がいっぱい

冬の道路

入善警察署

冬の道路は、凍結や積雪などで危険がいっぱいです。自動車の制動距離は、通常の四倍から六倍が必要となり、見とおしも悪く道路の幅員もせまくなりがちです。このため次のことに特に気を配りましょう。

▽重大事故につながるスピードの出し過ぎや無理な追い越しをやめましょう。

▽除雪や積雪のため、見とおしのきかない場所がふえます。徐行、一時停止を怠らさず急ブレーキ、急ハンドルなど急××と名のつく行為は絶対禁物です。

▽デフロスター、ワイパーなどの故障が、思わぬ事故を呼びます。スノータイヤでも忘れずチェーンを備え、車両の点検整備を徹底しましょう。

▽運転者は、夜間の歩行者に気付かない場合が多く、車の直前で発見して思わずブレーキを踏むことがあります。懐中電燈や夜光テープなどを有効に使いましょう。

▽飲酒の機会が多い時期です。運転者だけでなく、周囲の人にも、乗るなら飲むな、飲むなら乗るなを合言葉に、飲酒運転の絶滅を進めましょう。

●交通取締警告

○強制保険に加入していない原動機付自転車を運転する者が増えています。強制保険には必ず加入しなければなりません。

○町中心街へ買物にきた人の駐車違反が増えています。車は必ず駐車場へ駐車しましょう。

若さをもって

強く 明るく

いまあなたは、新しい年の生活プランをたてましたか。就職、進学に対する希望と不安をのせて、昭和四十八年の船出がはじまりました。ことしもそう甘いことばかりはなく、苦しいこと、努力のいること、忍耐のいることがまわっているでしょう。ときには大きな失敗もするでしょう。そんなとき、あな

(無料)  
**交通事故相談**  
3月27日  
(午前10時～午後3時)  
入善町役場

たを救ってくれるのは、若さなのです。

「若さ」とは、失敗に立ち直れるエネルギーです。きょうから、自分の力で自分の新しい生活を築いてゆくのですね。頑張りましょう。

港を離れた船が必要とするとは、船とはなにかということではなく、「どう進むべきか」ということです。さあ、あなたの目標に向かって力強く進みましょう。(防犯少年係)

家庭裁判所だよ

民法に定められている

遺言の方式

遺言は、法律に定められた方式を備えた書類でなければなりません。それは遺言者の死後になつて、ほんとうの気持ちから遺言がなされたかどうか、またその内容をめぐって争いが起きることを防ぐためなのです。

遺言の内容については子の認知、後見人の指定、相続人の廃除などがありますが、一番多く利用されるのは死後の遺産の処分方法です。

遺言の方法 公正証書 秘密証書

自筆証書による遺言は、遺言者が自分で遺言書の全文、日付および氏名を書き、これに印を押して作るものです。この方法は、自分だけで遺言書を作成できる簡単さがあります。

公正証書による遺言は、遺言者が証人二人以上(相続人や配偶者などはなれません)の面前で遺言の内容を公証人にのべ、作成してもらふ方法です。この方法は手間や費用がかかりますが、公証人が遺言の作成に関係しますので、内容について争いが起きたり無効になつたりする危険が少なく、また遺言書は公証人役場で保管するので、紛失や変造のおそれがありません。

秘密証書による遺言は、遺言者が遺言書を作成して署名押印したうえ、封筒に入れ遺言書に押印した印で封印します。これ

を公正証書による遺言のときと同様、二人以上の証人と公証人の前に提出し、自分の遺言書であることを証明してもらふものです。

こうして作られた遺言書は、公正証書による遺言を除き、保管者は、本人の死後すみやかに家庭裁判所に提出して「検認」を受けなければなりません。この「検認」は、遺言書の変造などを防ぐために設けられた手続きです。

遺言をするときには、家族の実情をよく考え、死後も家族がお互いに仲よく生活できるように配慮したいものです。また相続人も、遺言者の遺志を十分尊重するよう心がけなくてはなりません。



おめでた(出生)

Table with 2 columns: 住所 (Address), 氏名 (Name), 保護者名 (Guardian Name), 続柄 (Relationship). Lists various families and their members.

Table with 2 columns: 住所 (Address), 氏名 (Name), 年齢 (Age), 性別 (Gender). Lists various families and their members.

おくやみ(死亡)

Table with 2 columns: 住所 (Address), 氏名 (Name), 年齢 (Age), 世帯主 (Head of Household). Lists various families and their members.

人権法律相談

入善町中央公民館

農業基本調査

二月十日 (十時~正午) 二月一日現在で実施します ご協力下さい

