

北の丸新聞

No.226

発行 富山県入善町
編集責任者 企画財政課長 寺林次信
印刷 池原印刷所

人口	28,950 (+27)	28,688
男	13,742 (+20)	13,563
女	15,208 (+7)	15,125
世帯数	7,022 (+6)	6,934
()内は前月比		前年同月
8月1日現在住民登録		

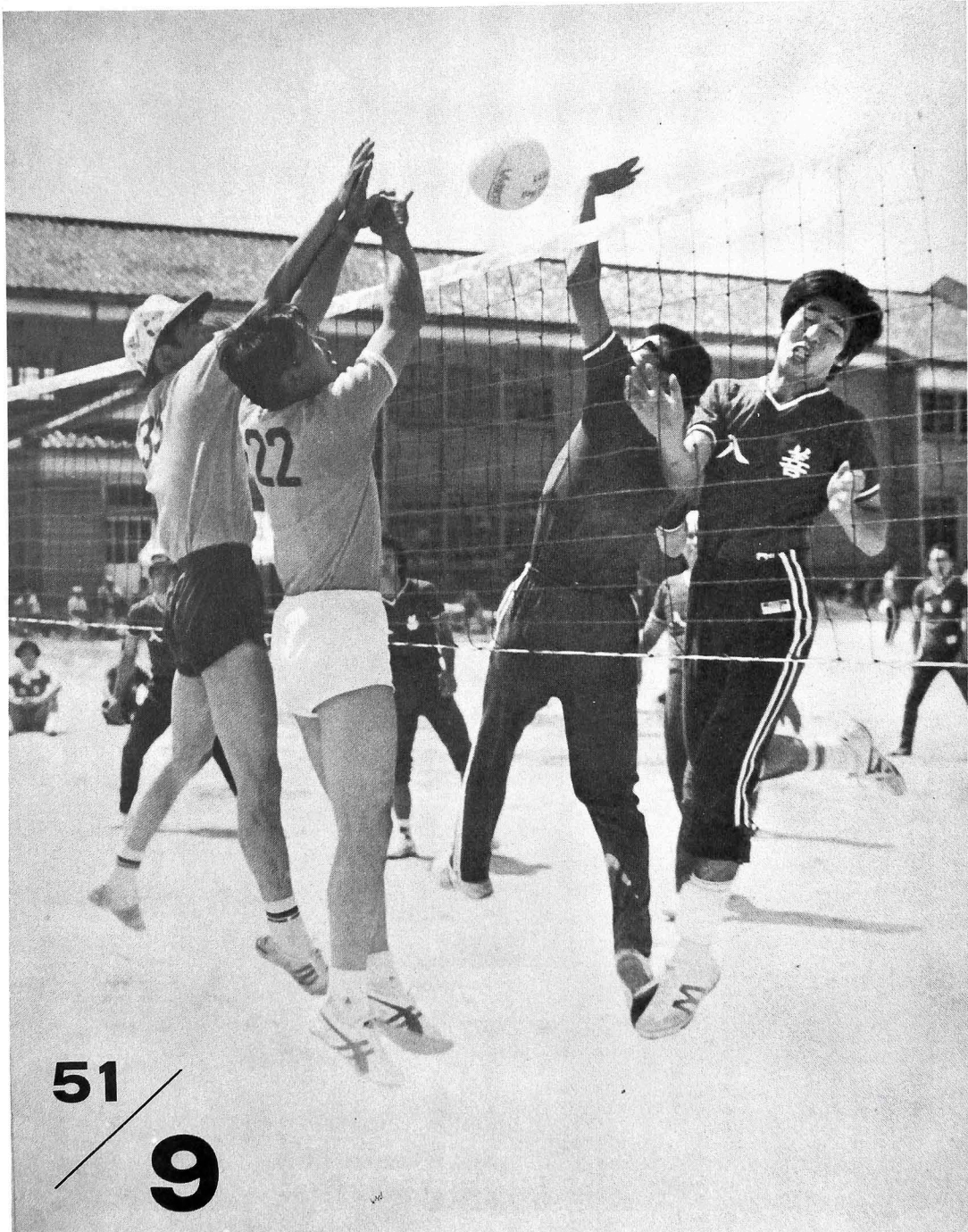

熱戦

8月1日、西中学校で行なわれたバレーボール大会の一コマ
男子は舟見が、女子は飯野がそれぞれ優勝しました。

51 / 9

ふるさとを語る

ふるさと案内バス 参加者座談会



飯作さん

司会—今日のふるさと案内バスに参加されて、印象に残ったこと、感じられたことなど、まずはじめにお願いします。

飯作—この企画を聞いたとき、いいアイデアだなあといいながら入善にそんなところがあるのかなあ(笑い)と思ってたんです。

でも、僕たちは入善に帰っても家の近くのことしか知りませんでしたし、入善にもこんなところがあるんだなあと感じさせられました。施設の充実ぶりや、町の発展している姿などもよくわかりますが、昔ながらの黒部スイカの畑など本当になつかしく感じました。

今年、初めてのころみとしてお盆に帰省された方を対象に、8月15日、ふるさと案内バスが運行されました。

当日は、あいにくの雨空で心配されましたが、スクールバスで町内を巡り、ふるさとの姿にじかに接していただき、好評でした。

その参加者の中から4名の方にふるさと案内バスの感想や、日頃、ふるさとについて思っておられることなどを自由に話し合っていました。

野口—わたしは、ふるさとに帰る目的の一番目は、友人や近所の方などに会って話をするので二番目は、故郷の山河に接したいということですね。

自然のままの沢スギ林や、黒部川の河原など、少なくなりましたが残されているのはうれしいです。つくった公園より、自然のままを利用したものがわたしは好きですね。それと飯野の改善センターや、老人いこいの家、コミュニティセンターなど、地域の人たちの結びつきを深めるものを沢山つくっておられることに感心しています。

山内—わたくし、上原の出身なものですから、上原小学校を素通りしたのが残念(笑い)。沢スギもぜひ見えたかったです。

あいにくの雨で中へ入れなかったので、遊びに行つた思い出もありますし、こどももつれてぜひ行って来たいと思つてます。

愛本橋での大蛇の伝説を聞かせていただいたのも大変良かったです。

上野—わたくし、入善にまわりましたのが50年前で、師範を出て初めて上原小学校に

- 出席者 (順不同 敬称略)
- 飯作 正一 (32歳) 新潟市在住 公務員 飯野出身
 - 野口 正一 (53歳) 東京都在住 飲食店 横山出身
 - 山内 京子 (39歳) 横浜市在住 主婦 上原出身
 - 上野さつき (68歳) 富山市在住 主婦 青木出身
 - 司会 伊林 秋義 (55歳) 小摺戸芸能保存会長



司会—どうもありがとうございます。さきほど、みなさん、おほめのことばかりで、町民として大変うれしいわけですが、何か町に対してのご注文などまじえながら。

野口—注文といつて特になんていって、さきほど運動公園を通りましたら、あそこ

勤めました。さきほど、上原小学校の横を通りましたとき、そのころのことが思い出されてなつかしくてなつかしくて。職員室に障子が張ってあったり、横に川が流れていたり。いまでも、山鳩の鳴く声を聞くとそのころのことを思い出します。

私は5年間入善にお世話になりましたが、それ以来ほとんどこちらへ来ることはありませんでしたので、いまの入善町の発展ぶりを見ますと今浦島のようなものです。

司会—上野さんはたしかご姉妹で参加されたようですが。

上野—ええ、4人姉妹そろってまいりまして、バスの中でも思い出話をしてまいりました。

公善のない企業を誘致したり、住民福祉の施設を作ったり、わたしの目から見ると何年も先を見こして事業を進めておられるようです。

上野—みなさん立派な家をつくっておられますね。入善のかたはよく働かれますから。

野口—東京へ行つて感じることは、私も一生懸命働いてきたつもりですが、富山県の人ほどこへ行ってでも食えないってことはないがね。しんぼう強くて、まじめで、よく働くということですね。

昔聞いた話ですが、新潟から嫁に来ることになった娘さんが、入

統計の窓

№.5

救急車の出動状況

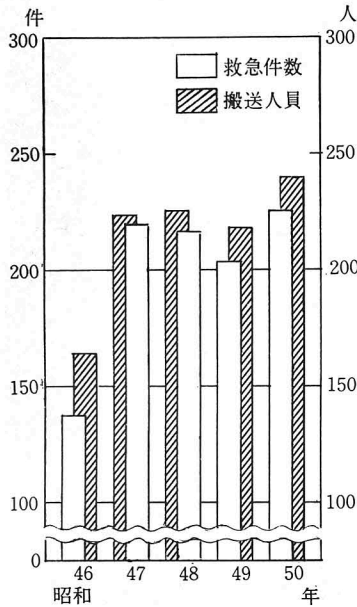

事故種類別割合

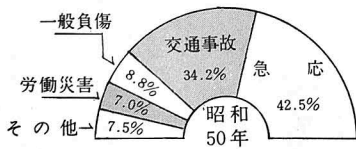

昭和45年12月、消防署に配備された、救急車の活動状況を見ると、現在（7月末）まで、救急件数1,188件、搬送人員1,229人である。これを事故の種類別で見ると、交通事故によるものが、453件、517人でもっとも多く、全体の38.1%を占めている。次に急病によるものが、374件、357人となっている。又、近年急病による出動が増える傾向にある。

今年中に、大型救急車（定員10人ベット3個）が増車され、増えつつある救急患者の緊急搬送に期待がかけられている。



野口さん

山内—それはいいですね。それから、こちらへ来て感じましたのは、若者の姿が多いですね。盆踊りに行きまして、若い人たちが、わりと沢山おられるような気がしますね。
私たちの時代は、みんな外へ出ていったものですが、野口—他の町から見ますと、二歩も三歩も進んで事

善へ様子を見に来たところ、みんな朝のくらがりから夜遅くまで、休まず働いとられるのを見て、こんなところへ嫁に来てもわたしはとてつとまらんといいってあきらめたという話もあるように、本当によう働かっしやるところやつたがです。（笑い）わたし帰って来るとすぐ入善言葉になります。最近、そういうこともなくなって、余暇を楽しむようになりましたからね。
山内—わたしは今、横浜の効外

の分譲団地に住んでいる関係で、新上野を通ったとき感じが似ているなあと思つたんです。こういうところでは、いろんなところから人が集まっておられると思うんですが、人間関係というようなものはどうでしょう。か。
司会—町では、分譲地をつくるときには公民館を建てる敷地なども確保して、もう新上野では、みなさん協力し合つて公民館を建てられましたし、公園もあり、住民のふれ合いの場を



山内さん

業をやっておられるようですが、こんなに沢山やられて、町民の税金の負担は特別重いかということとはありませんか。
司会—その点は、心配ないわけ、いろんな事業は、国からの補助をできるだけとつてくるようにしているわけです。
人並の税で、人並以上の事業をやるといのが町の姿勢です。
飯作—私は若いからかも知れま



司会者

せんが、施設はほとんど作るべきだと思つた。山内—わたしも、施設はほとんど作つていいと思つていますがこれは、与えられたものをどう住民が活用していくかが大事になってきますね。
野口—沢スギも昔は沢山ありましたし、春日にも松林が沢山あったんですが、だんだん少なくなりましたね。私はふるさとの自然の姿をぜひ沢山残していただきたいと思つますし、一方、いろんな施設を整えられ、産業も発展して欲しいですね。
飯作—やっぱり、年輩の方は昔ながらのふるさとをなつかしく思うし、若い人はどんどん発展することを期待するんじゃないですか。司会—これは年輩の方も、若い方も関係なく、どちらも両面の気持ちがあると思つますね。
ですから昔ながらのふるさとの姿を一方では大事にしながら、また、新しい事業を一方ではやってゆくというように、むつかしい問題ですが、両方が調和して進んで行くようにしたいですね。
山内—来年やられるときは、こんなにはすばらしい企画ですから、ぜひもつと沢山の人にPRしていただきたいですね。
司会—どうも、ながい間ありがとうございました。みなさんのご期待に添えるようわたしたちががんばりますので、これからもまたよろしくお願ひします。

速やかに統合の実現を

学校統合審議会答申で

新屋小学校、小摺戸小学校の統合について諮問を受けていた、学校統合審議会は、8月20日に最後の審議を終え、その結論を柚木町長に答申いたしました。

審議会では、6月1日に諮問を受けましたが、統合には原則的には賛成であるが、通学距離の遠くなる地域からの通学対策などについて、細部にわたる審議を重ねてきました。その間、部落ごとの話し合いももたれ、このほど、ようやく、新屋、小摺戸両地区の統合に対する総意をまとめたもの。

町では、この答申を受けて、今年度中には設計を完了し、52年度から建設にかかり、54年度に開校とする予定です。



建設予定地（旧黒東中学校）

審議会答申全文

入善町長 柚木栄吉殿

入善町学校統合審議会

会長 寺崎清作

新屋小学校、小摺戸小学校の統合に関する答申。

先に貴職より諮問をうけた新屋小学校、小摺戸小学校の統合について当審議会は6月1日、6月30日、7月6日、7月30日、8月6日、8月20日と会合を重ね慎重に審議した結果、下記のとおり結論を得たので答申いたします。

統合小学校のあらまし

通学区域	—	新屋校下、小摺戸校下
場所	—	旧黒東中学校敷地
建設年度	—	本校舎 52～53年度 体育館 54年度
開校	—	54年4月
事業費	—	約4億5,000万円

新屋小学校と小摺戸小学校は、ともに建築年次が古く、特に新屋小学校は、老朽化が進み危険校舎の度合が非常に高くなっていること、また、両校ともに児童数の減少が著しく、小摺戸小学校では児童数が100名を割らんとしていることは、学校教育の適正を欠く恐れが充分あると考えられる。そしてこの種の統合にあたって最も大切な住民感情については、両地区は旧黒東中学校の同一校下として、また南部コミュニティ地区として交流も深く違和感は全くない。国の示す適正規模基準では学級数12

18学級、通学距離4キロメートル以内であることを踏まえ、この際両校を統合し、適正なる規模の小学校を旧黒東中学校跡に建設することは、将来の両地区の学校教育を向上させるうえからも適正な措置であると考ええる。当審議会が集約した事項は次のとおりである。

- 1 児童の通学路の整備をはかり、安全確保と除雪に万全を期されたい。
 - 2 袖沢、青木新、福島新、福島地区で通学距離が3キロメートル以上の児童にマイクロバスを冬期間運行されたい。
 - 3 墓ノ木、浦山新、下山地区で通学距離が3キロメートル以上あるバス利用児童には、バス料金を冬期間補助されたい。
 - 4 袖沢、青木新の児童のうち希望する者には飯野小学校、青木小学校への通学を認められたい。
 - 5 廃校跡地には地区民と協議のうえ、有効な利用計画をたてられたい。
- 以上の事項を御承知のうえ、速やかに統合の実現をはかられますよう要望し答申いたします。

火事は局番なし

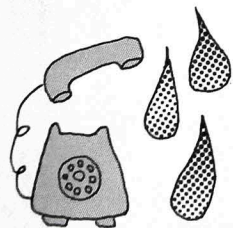

♣米寿者祝品贈呈

〈9月13日〉

今年88歳を迎えられた方のお宅を訪問して、柚木町長からお祝いの品が贈呈されます。

今年は、米原善次郎さん(神林)他23名(内男3名女20名)です。

♣敬老保健年金支給

〈9月13日〉

老齢年金を受けておられる方で80歳以上の方に全員支給されます。額は3000円で、420名の方が対象となります。

♣ねたきり老人の慰問

〈9月14日〉

町内には、約80名のねたきり老人がおられますが、この方たちへのお見舞いと、はげましとして行なわれます。

♣敬老の日のつどい

〈9月16日〉

敬老の日を祝って、町と老人クラブ連合会の共催で行なわれます。時間は午後1時から、武村福祉会館で。また、それに先立ち午前9時から、町のアンマ師協会のご協力で、アンマの無料奉仕が行なわれます。

8月3日、武村福祉会館で、町福寿会連合会の総会が開かれ、その席上、杉田外次郎(86)きよ(83)様ご夫婦はじめ、そろって80歳以上のご夫婦7組が、町の表彰を授けられました。これは、ご夫婦そろっていつまでもお元気であることとおよろこびするもので、町では初めてのこころみ。
また、永年にわたり福寿会連合会の会長を勤められるなど、老人福祉に力を尽してこられました、寺林吉平さんには、感謝状が送られました。
総会では、役員改選が行なわれ、寺林前会長の後を受け、古谷友二郎さんが会長に就任。そのあと、沢杉民謡会のみなさんによるアトラクションを楽しんで終了しました。

9月15日は敬老の日

9月15日は敬老の日。多年にわたり社会につくしてこられたおとしよりを敬愛し、長寿を祝う国民の祝日です。この敬老の日にならんで、次のような行事が行なわれます。

草島さん
横綱は
杉原さん

入善町長寿者番付表

昭和51年8月1日現在

東				西			
位置	氏名	年齢	住所	位置	氏名	年齢	住所
横綱	草島 よき	98	上野	横綱	杉原 与次郎	97	目野
大関	西川 のび	94	青木	大関	金田 ちよ	95	上野
関脇	道又 とせ	93	神子沢	関脇	滝本 よ志	94	蛇沢
小結	長谷 亀次郎	93	浦山新	小結	金山 いと	93	横山
前頭	小森 やい	93	舟見	前頭	室 れゑ	93	君島
2	南保 すず	93	板屋	2	谷口 ととき	93	君島
3	上田 つな	92	入舟膳	3	中沢 ふきよ	92	道野
4	高島 たみ	92	入舟見	4	大面 きよ	92	野中
5	塚田 すず	92	下飯野	5	松田 みて	92	上野
6	松田 つな	91	上野	6	竹島 ひな	91	笹原
7	永井 吉三郎	91	一宿	7	山田 ちよ	91	声崎
8	梨木 ちい	91	舟見	8	長島 やい	91	君島
9	吉田 耕次郎	91	君島	9	島尻 そよ	91	道古
10	川島 栄次郎	91	青島	10	米田 よし	91	道古
11	島倉 よき	90	青島	11	永井 きよ	90	道古
12	大田 ふて	90	君島新	12			道古

これからもお元気で

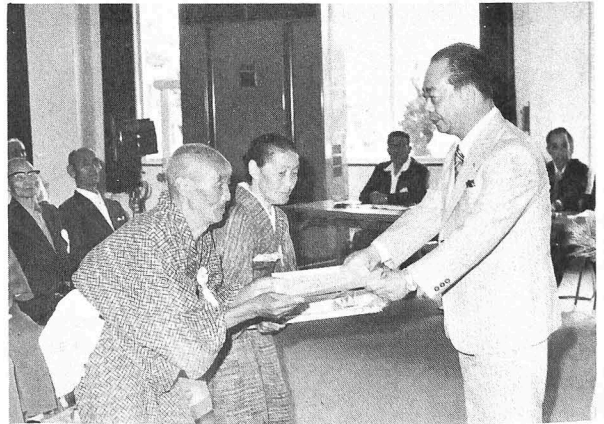

杉田町長から記念品を受けられる杉田外次郎さんご夫妻

人権法律相談
(無料)
9月10日(金)
午後1時~4時
場所 入善町中央公民館
秘密は固く守ります

- ◎1本の電話で、お店とすまいに4台までおけます。
- ◎どの電話からも、かけたり受けたりできます。

ホームテレホン

便利な電話

電話をご利用いただきありがとうございます。つきましては電話料金のお支払い期日は、毎月20日になっていきますので、期日までに納入下さいませようお願いいたします。

電話料金の
お支払いは
20日までに





新屋児童クラブでは、8月19日400匹のニジマスを放流して、つかみどり大会をしました。夏休み最後の楽しい行事に、子どもたちは大張り切りでした。

5NEWS 5NEWS



吉原木やり全国に紹介

吉原地区に古くから伝わる「吉原きやり」が、9月12日、NHKの芸能百選で紹介されます。8月7日に現地録画が行なわれました。



楽しいな

横山保育所では、保育所としてははじめて、園児のキャンプをしました。おかあさんからはなれてともだちと一緒にキャンプファイヤーをかこみ、みんな大はしゃぎ。

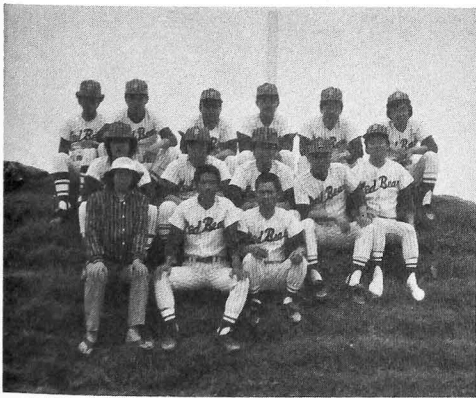

入善ではめずらしい、同級生だけで結成された野球チーム。その名も「レッドベア」(赤い熊)。

レッドベア

チームをつくるきっかけは、町内在住の同級生仲間数人が、スポーツを通じて親睦と団結を高めようというもの。以来、毎月1、3日曜日と試合前の日曜日を練習日と決め、楽しく、明るいチームづくりに励んでいます。

現在、メンバーは18名。チームの団結がいたためか、他の同級生の入部希望が多いのに、登録人数に制限があるのが悩みと。またチームの年齢が、27歳、28歳と高齢(?)のため、これからは思いきって20歳前後の若手を加入させようかと考えているそうです。

グループ紹介⑭

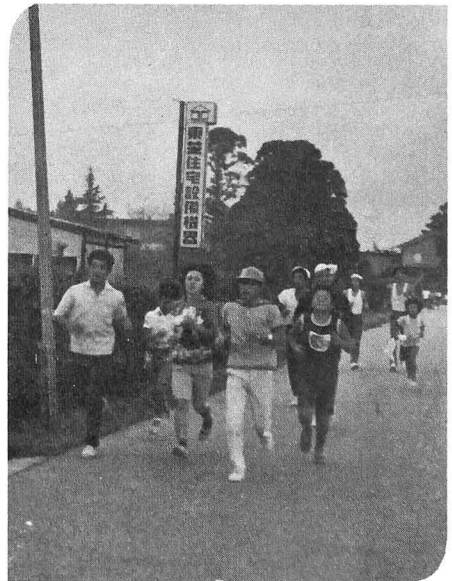

走れ 走れ

青木地区では、子どもたちのラジオ体操に合わせて、毎週水曜日、親子そろって走ろう会を計画。二日酔いもふっとぶと好評。

健康家庭を表彰

国民健康保険に加入している家庭のなかから、132世帯の健康家庭が表彰されました。8月23日、町健康推進大会に先立ち、61世帯が金賞を、132世帯が銀賞を受けられました。

金賞

- 【入善】 前田勝義 田中清二
- 北川與里 五十里秀英
- 上田正一 田原直行
- 永井鉄郎 上田初郎
- 下飯野政義 田中喜一
- 【上原】 道原直美 杉原三九郎
- 永田秋信 永田與治
- 西川利貞 西尾清
- 松原アイ 柳原軍松
- 【青木】 高山竹藏 西田清士
- 杉沢忠義
- 【飯野】 下村豊次 塚田喜一
- 松島俊夫 竹本哲雄
- 野坂俊夫 竹本一郎
- 高畠与一 本多宗太郎
- 【小摺戸】 秋元取盛 長谷川信
- 平崎清仁 柳沢善作
- 伊林弥一 寺林清作
- 伊林秋義 井林としゑ
- 城崎利二

【新屋】

- 坪野利揚 腰本義宣
- 早崎幸吉 盛田清松
- 橋場源次 野寺親義
- 長谷川津太郎 鍋島啓治
- 熊野興隆 寺崎信義
- 若狭星一
- 【新山】 坂東良雄 新村勝利
- 上野元長 扇原久一
- 高見信次
- 【横山】 小田竹三 中島久男
- 米城清松
- 【舟見】 愛場三男 樽井啓三
- 舟見政雄 古畑政行

銀賞

- 【入善】 赤井久雄 上田年
- 鍋島与四 高橋弥太郎
- 河村周一 今川仕作
- 田中繁松 杉原ヨシ
- 田中和夫 沢田アヤ
- 大角孝善 上田キクエ
- 田中修三 木田光枝
- 米田正義 依野ひろ
- 中山ヒサ 大角八重子
- 金田マツエ 田中忠雄
- 高橋光枝 中川アキ子
- 石尾としゑ 柴田キミ

【上原】

- 野坂マツエ 田中きくゑ
- 五十里弥一 室繁二
- 野田フズエ
- 五十里ハルエ 石丸清
- 松田元助 草島栄作
- 元島みよ 四十物憲治
- 柏原与次郎 広岡吉明
- 目沢伊依松 武村武二
- 村田クサ 道下幸一
- 宮本安信 柏原進
- 竹内みつゑ 浜岸七郎
- 上原よしゑ 中西甚次郎

【青木】

- 安部昭二 松平勝文
- 木本みよ 上島きくい
- 金井清 木田つな
- 若島助松 木本ミツ
- 木本武男
- 【飯野】 松島広作 滝本国松
- 林シヨ 大井忠雄

【新屋】

- 野寺清 寺林孝盛
- 長谷友春 中山みつ子
- 野寺恵美子 高嶋武二
- 小堀政雄 腰本堅二
- 小林ナツエ 長谷民義
- 上林マツエ 米山重作
- 【新山】 池原清志 坂東啓造
- 西島與霊 青木興松

【小摺戸】

- 福沢定夫 宮崎守一
- 寺林三重子 舟根三郎
- 松島長勲 福沢忠正
- 松島順作

【横山】

- 谷子沢ミチエ 山崎文子
- 西田二依男 高見由松
- 廣川健一
- 【舟見】 金田安藏 池原常藏
- 高村清一 摺田盛義
- 本瀬ぬい 谷口清規
- 魚津隆 樽井信子
- 河端みさを 樽井心一
- 【野中】 稲村すゑ 前田正文
- 長原啓二 窪野敏男
- 薬師きくゑ 橋場二三子
- 橋場順正

年金制度は通算されます

年金制度には各種の給付がありますが、なかでも老後の所得保障を目的とした老齢（退職）年金が年金給付の中心をなしています。老齢（退職）年金を受けるには通常、その制度に20年から25年加入していることが必要です。しかし、個々人の職業により、加入する年金制度が異なっているため、転職などで他の制度に移った場合、1つの年金制度だけで必要な期間を満たすことができず、いずれの年金制度からも老齢（退職）

年金を受けられないということになりかねません。そこでいくつかの年金制度の加入期間を合算して、一定の加入期間があるときは、それぞれの年金制度から、その加入期間に応じた年金を支給し、老後の所得保障をすることになっていきます。通算される年金制度

- 2、船員保険
 - 3、国民年金
 - 4、国家公務員共済組合
 - 5、地方公務員共済組合
 - 6、私立学校教職員共済組合
 - 7、公立企業体職員等共済組合
 - 8、農林漁業団体職員共済組合
- 通算される加入期間
通算される加入期間は、原則として1つの年金制度の加入期間が1年以上あり、かつ、昭和36年4月1日以降の加入期間でなければなりません。
その他、詳しくは市町村役場、社会保険事務所へお問い合わせを。

(以上132世帯)

9月の不燃焼物収集

地 区	収 集 日
入 善	2日 16日
上 原	14日 28日
青 木	3日 17日
(鉄道上) 飯野	1日
(鉄道下)	8日 22日
小 摺 戸	13日 27日
新 屋	6日 20日
櫛 山	10日 24日
横 山	9日
舟 見	7日 21日
野 中	10日 24日

ただいま トップは舟見

町民体育大会得点結果

	卓球	ソフト ボール	バレー ボール		合 計
			男	女	
入 善	10	6	6	5	27
上 原	8	8	5	8	29
青 木	5	5	5	9	24
飯 野	4	4	9	10	27
小摺戸	7	7	4	6	24
新 屋	5	4	8	5	22
櫛 山	6	5	7	4	22
横 山	4	9	6	7	26
舟 見	9	10	10	6	35
野 中	6	6	4	4	20

町民体育大会の球技の部は、8月1日のバレーボールですべて終了しました。残すは10月24日の陸上競技会だけとなっています。ただいままでの得点合計では、舟見地区が35点でトップ。上原地区、入善、飯野とつづいています。

陸上競技会

期日 10月24日(日)雨天31日
開会式 午前8時30分
競技開始 午前10時
会場 運動公園

選挙管理委員長に

竹内慎一郎氏



このほど広田選挙管理委員長が病氣のため退職され、これに伴い入善町選挙管理委員会の構成は次のようになりました。

- 委員長 竹内慎一郎 入膳
- 同職務代理 柏原 保一 八幡
- 同 委員 内島 弘之 舟見
- 同 委員 高森 正一 上野

障害をこえて
結ぼう人と職

魚津公共職業安定所では、9月1日から30日までの1カ月間を、心身障害者雇用促進月間と定めて潜在求職者の把握、及び、その労働能力に応じた職業のあっ旋、雇率未達成事業所への雇用勧奨な

9月のスポーツ

- 11日(出)・町民すもう大会
13:30~入善小すもう場
- 12日(日) (町民スポーツの日)
・おはようサイクリング
6:00~中央公民館前集合
・体力ためそう会
9:00~運動公園
8:30~9:30に中央公民館前からマイクロバスが出ますのでご利用ください
- 19日(日)・三町町長杯軟式野球大会
9:00~運動公園

9月の
お買得デー

4日(土) 5日(日)
18日(土) 19日(日)

- 9月のお買得品
- 精肉関係 1第1土、日曜日 はウインナ、豚コマ、角切100g当り各30円値引
- 第3土、日曜日は若どり、ヒキ肉、並ハム100g当り各30~40円値引(2割~25割)
- 鮮魚関係 1前月同様2割引
- 青果物関係 1前月同様1~2割引

○その他各種組合 1商店街、協力加盟店は店頭表示値引
なお、お買得加盟店は各地区にありますのでご利用下さい。加盟店にはお買得デー当日はのぼりが立ちます。



気をつけて

乾燥機の火災

いよいよみのりの秋。このシーズンには、毎年、穀乾燥機の火災が多発しています。そのほとんどは、ちよつとした不注意が原因。正しい使用と、事前の充分な点検をお忘れなく。機械のまわりの整理整頓もこまめにしましょう。

善 意 の 窓

あたたかいご芳志に感謝いたします。
入善町善意銀行 (敬称省略)

(6月22日～8月9日)

Table with columns for names and amounts. Includes entries like 富商古田西村角大東入愛田中脇坂五十山, 山本田村角洋善募の, 豊本田村角洋善募の, etc.

町立図書館
希望の窓に本は咲き誇る

心にふれ、魂の糧となり、人生の指針ともなる、そういう本にめぐりあうことが大切であるということ...
寄せます。図書館は子供から大人まで、みんなが活用するもの、そしてみんなで作ってあげていくものです。

〈新着図書案内〉

- 小説
希望 曾野綾子
幻花(上、下) 瀬戸内晴美
流雲の賦(上、下) 村上元三
岬 中上健次
軍艦長門の生涯(上、下) 阿川弘之
海は甦える(第一部、第二部) 江藤淳
夜の出帆 渡辺淳一

- 堀部安兵衛(前篇、後篇) 池波正太郎
背をむける男たち 生島治郎
謎の野獣事件 西城登
侍八方やぶれ 南條範夫
昭和結婚伝 中山あい子
(一般図書)
平将門の謎 木本至
銀行活用の四八手 近代商法研究会
私の中の聖書I 曾野綾子
健康食と危険食 河内省一
親鸞と共に生きる 金子大栄
死ぬ瞬間の対話 ロス・E・キューブラ
ろばと砂漠と死者たちの国 加藤登紀子
神田川 喜多條忠
たびたびの旅 真鍋博
青春の遺書 真継伸彦

飛鳥の謎 川野京輔
誰も書かなかったソ連 鈴木俊子
日本の町並み(上、下) 奥村芳太郎
世界の編物シリーズ(一～四) 日本ウオーグ社

おめでた (出生)



住所 保護者 続柄 名前
入善 田原悦郎 2男 智樹
東 宮田昇 長男 美智子
高 廣瀬正則 長男 達郎
下飯野 伊多久雄 2男 正人
道古 若島政義 長男 孝則
入膳 島谷有一 長男 明男
入膳 平柳進 長男 敏広
浦山新 杉田勝正 長男 充宏
小杉 柳沢正 長男 雅史
一 宿 柳沢正 長男 智也
青木 高沢勉 長男 千晴
青 野寺清一 2男 敏範
東 竹田敏一 長男 亜由美
小摺戸 小林和義 長男 栄美子
入膳 川合文雄 長女 久美子
青島 大角義勝 長女 栄美子
上野 永田忠志 2男 功二
吉原 宝泉嘉明 2男 功二
吉原 国枝勉 長男 一章
吉原 中原論 長女 裕佳子
桐山 大塚義宣 長女 裕佳子
青木 中塚忠光 2男 達也
吉原 村田昌二 長女 麻衣子
吉膳 吉田清一 2女 和代
芦崎 大西則幸 長男 貴暁

おくやみ (死亡)



町山 上島孝之 2女 亜矢子
上飯野 上島純一 長女 静香
青島 大角啓三 3男 幸宏
横山 龜田武史 長男 謙夫
入膳 上田道成 長女 由紀
入膳 上田寛 長女 恭子
荒又 島修三 長男 悟和
上野 荒木寛 長女 美和
中沢 金森敏明 長男 明範
舟見 朝倉哲雄 長男 伸彦
舟見 野島斉 2男 美彦
舟見 入江義則 長女 美香

(7月31日受付分まで)

9月の保健行事

○印のついている行事に出られる方は母子手帳をご持参下さい

行事名	対象者	実施日	受付時間	対象地区	実施会場	備考	
○6か月児検診	S51. 3. 1~51. 3.31までに生まれた者	13日	午後 1.30~2.30	全地区	健康センター	医師による検診	
○3か月児検診及び股関節脱臼検診	S51. 5.26~51. 6.20までに生まれた者	21日					
○1歳児検診	S50. 8. 1~50. 9.30までに生まれた者	10日					
○2歳児歯牙検診	S49. 9. 1~49. 9.30までに生まれた者	22日					
○3歳児検診	S48. 4. 1~48. 4.30までに生まれた者	24日					
離乳食実習指導	1歳児前後	27日					
○母親教室及び妊婦検診	妊婦全員	28日				医師による検診 お母さんと一緒に来て下さい	
家族計画相談	希望者	11日	午前 9.30~11.00			妊娠中の栄養 妊婦の生理と衛生 医師による検診	
成人病相談	30歳~64歳	1日	午後				
成人病検診		17日	1.30~2.30				
老人保健相談	65歳以上	7日	午前 午後 9.30~3.00				
○保健相談	乳幼児、妊婦、成人病	6日	午後 1.30~2.30	野中、舟見	舟見支所		
機能回復訓練	脳卒中片マヒ者	2日	午前 午後 10.00~3.00	全地区			
		9日					
		16日					
百日咳、ジフテ ○リア、破傷風3 種混合予防注射	第1期(1回目) S49. 3. 1~49. 8.31までに生まれた者 第2期 S48. 9. 1~49. 2.28までに生まれた者	7日	午後 1.30~2.30	入善、上原 青木	健康センター	当日の朝家庭において必ず体温測定をして来て下さい (第1期)の注射は、3週間~8週間の間かくを おいて3回注射する (第2期)の注射は、1度 すればよい	
		8日		飯野、小摺戸 新屋、横山 櫛山			
一般住民結核検診 (レントゲン検診)	満15歳以上全年齢 (ただし、学生、勤め先で 検診を受けた方は除く)	8日	午後1.30~2.30	横山	古黒部公民館	成人病検診(血圧測定) 午後1.30~2.30	
		"	午後3.00~4.00	"	八幡公民館	午後3.00~4.00	
		9日	午後1.30~4.00	"	"	横山小学校	午後1.30~2.30
		13日	午後1.30~2.30	櫛山	小杉公民館	午後1.30~2.30	
		"	午後3.00~4.00	"	"	櫛山新公民館	午後3.00~4.00
		14日	午後1.30~4.00	"	"	櫛山小学校	午後1.30~2.30
		16日	午後1.30~2.30	上原	上原第2公民館	午後1.30~2.30	
		"	午後3.00~4.00	"	"	吉原第2公民館	午後3.00~4.00
		17日	午後1.30~4.30	"	"	上原小学校	午後1.30~2.30
		27日	午前10.00~午後4.00	全地区		入善町中央公民館	午後1.30~2.30
		29日	午後1.30~2.30	小摺戸		上部公民館	午後1.30~2.30
		"	午後3.00~4.00	"		福島公民館	午後3.00~4.00
30日	午後4.00~6.30	"		小摺戸小学校	午後4.00~5.00		

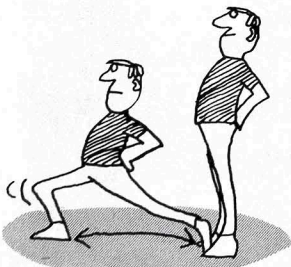

● 踏みだし運動
からだを前に倒しながら、片足を大きく前に踏みだし、続けてからだと足をもとに戻す。次に反対側の足を踏みだして行なう。踏みだしたあと、1回はすみを加える。

だれにでもできる
暮らしの中の
体力づくり
(6)



9月の当番医

5日	加瀬	医院	TEL 72-0339
12日	宝田	医院	TEL 72-0078
15日	田村	医院	TEL 72-1812
19日	中川	医院	TEL 72-0336
23日	泉	医院	TEL 72-0125
26日	米沢	医院	TEL 72-0039
診療時間		午前9時~午後5時	