

# 北の丸

No.228

発行 富山県入善町  
編集責任者 企画財政課長 寺林次信  
印刷 池原印刷所

人口	29,001 (+24)	28,730
男	13,783 (+16)	13,594
女	15,218 (+8)	15,136
世帯数	7,032 (+4)	6,943
( )内は前月比		前年同月
10月1日現在住民登録		



## ぼくたちのみこしだよ

段ボールや、バックなど、廃品を利用して自分たちで作りました。ワッショイ、ワッショイ、大よろこびの西部保育所の園児たち。

51 / 11

# 進む農村総合整備モデル事業

## 住みよい環境づくりへ

### 主な事業の進行状況

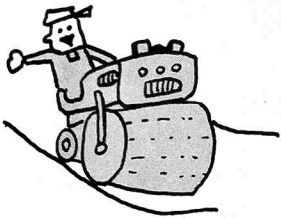

道路整備  
25,302m

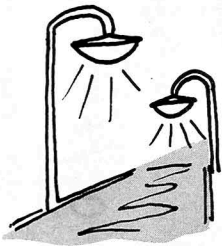

街路灯  
45基

が完成し、モデル事業の先進地として、全国各地から視察団が相ついでいます。

その他、農道、農業集落道の整備に5千万円、農作業準備休養施設200万円と合せて、51年度分として1億5千800万円の事業費が確定しており、今後、国の財政特例法の成立によって補助金の増額が見込まれる分は、道路整備等に当らされる予定となっています。

全体の事業完了には、まだ3、4年かかる見込みで、道路の改良舗装のほか、農村公園、集落排水路の整備が中心になります。

ほ場整備など生産の場が整備されるにつれて、立ちおくれが目立つ生活の場を整備し、農村の均衡ある発展をはかるため、農林省、国土庁が、昭和48年度に全国でわずか10か所を指定、その一つに入善町が選定されたものです。

総事業費14億円、その70%が、国の補助が出る好条件に、全国の市町村が一堂に地域指定の名乗りをあげました。このなかで、ほ場整備が進行していること、町の受け入れ体制がととのっていることなどから、富山県下で最初に該当地区に決ったものです。

当初計画では、4か年の継続事業で、本年度で終了する予定でした。しかし、いわゆる石油ショックによるインフレ下での総需要抑制等、また、全国的に地域指定を希望する市町村が増したことがあって、ただ今、事業の進捗率が33%で、事業実施のスビードはかなり落ちてきています。

### フラワー、改善センターなど完成

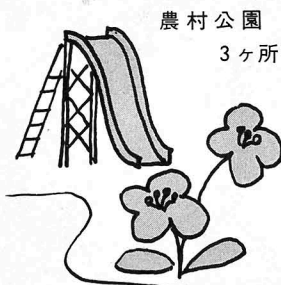

農村公園  
3ヶ所

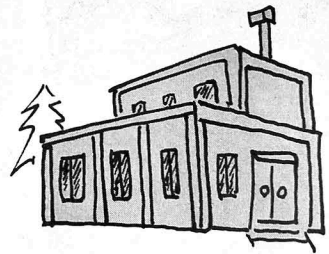

農村環境改善センター  
1ヶ所

### 総需要抑制で

### 事業期間が延長

「都市並みの農村づくり」を目標に、昭和48年度にスタートした農村総合整備モデル事業は、目下本年度分の事業消化を急いでいます。

道路整備や公園造成という身近な課題を解決する事業だけに、町民の大きな関心と期待を担ったモデル事業、その進みぐあいはどうなっているか、のぞいてみましょう。

計画全体の事業			51年度までの完了事業		52年度以降に予定の事業	
事業の内容	事業量	事業費	事業量	事業費	事業量	事業費
道路舗装	56,500m	72,050万円	25,302m	21,816万円	31,198m	50,234万円
用排水路	6,100m	20,330万円	840m	1,057万円	5,260m	19,273万円
用地整備	2か所	3,370万円			2か所	3,370万円
防排水槽	43か所		3か所	1,457万円	40か所	
安全柵	12,500m	13,590万円	1,912m		10,588m	12,133万円
農村環境改善センター	1か所	15,100万円	1か所	15,100万円		
農村公園	18か所	14,110万円	3か所	5,970万円	15か所	8,140万円
農作業準備休養施設	10棟	680万円	1棟	200万円	9棟	480万円
計		139,230万円		45,600万円		93,630万円

### モデル事業の 進行状況表

# 統計の窓

№.7

## 脳卒中が第1位

### 死因別死亡者の割合

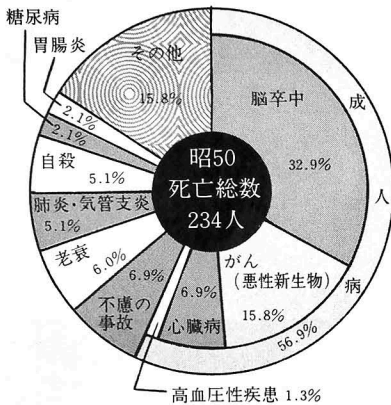

### 主要死因別死亡者の推移

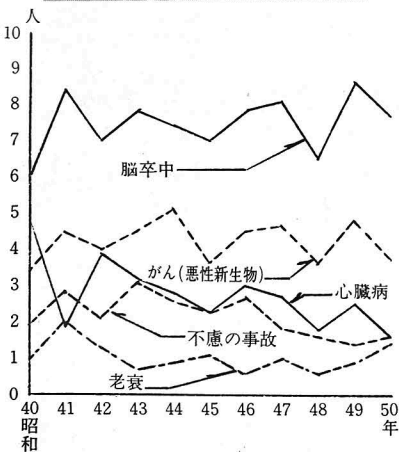

資料 衛生統計より

昭和50年中の町における死亡者数は234人でした。

これを死因別でみると、1位は、脳卒中32.9%、2位は、がん(悪性新生物)15.8%、3位心臓病の6.9%となっている。

これら成人病疾患による死亡者は、全体の56.9%を占め、県平均の62.2%を下まわっている。その中では、脳卒中によるものが、県平均の26.8%よりかなり上まわる結果となっている。

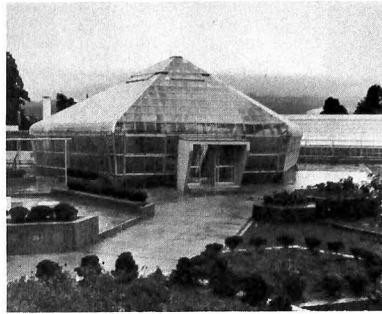

10月中旬にオープンした、入善町フラワーセンター、南部コミュニティセンター、農村環境改善センターの3つの施設を簡単にご紹介します。

## 各センターの利用案内

### フラワーセンター

所在地 小摺戸271番地  
電話 72-11603

公園都市をめざす町の、緑花推進の中心施設として、農村モデル事業で建設されました。  
ここでは、年間を通じて、いろいろな草花を栽培し、講習会や展示会を開催するとともに、町民の園芸相談に応じるなど、花と緑の普及活動が行なわれます。  
施設は、熱帯、亜熱帯植物を配した観賞用温室と、各種草花、花木などを栽培、繁殖する、植栽用温室があります。  
総工費 5千万円

## 園芸相談や入浴室

### 南部コミュニティセンター

所在地 小摺戸271番地  
電話 72-11603

住みよい生活環境と暖い人間関係にみちた、新しい地域づくりをめざすコミュニティ活動の場として



### 農村環境改善センター

所在地 東狐174番地  
電話 72-5723

これも、農村モデル事業の一環として建設されたもので、農事研修や生活改善、スポーツ、グループ活動などのコミュニティ活動を

てつくられました。各種会合に、スポーツ、レクリエーション、趣味などのグループ活動に、展示会や講習会などに使えます。  
また、談話室や、男女浴室、娯楽室など、気楽に立ち寄り休んでいけるようになっています。  
施設は、喫茶、図書コーナーのある談話室、男女浴室、200名収容のホールの他、会議室、和室などがあります。  
使用料は原則として無料  
総工費1億505万円



通じて、地域連帯の輪を広げ、心豊かな農村づくりがすすめられるようにとつくられました。  
施設は、気軽に立ち寄れるロビー、バレーボール1面、バドミントンなら2面取れるホール、料理教室のできる生活研修室、男女浴室、研修室、和室などがあります。  
使用料は原則として無料  
総工費1億5千100万円

# 明るい選挙のページ

## 模範選挙は我が家から!!

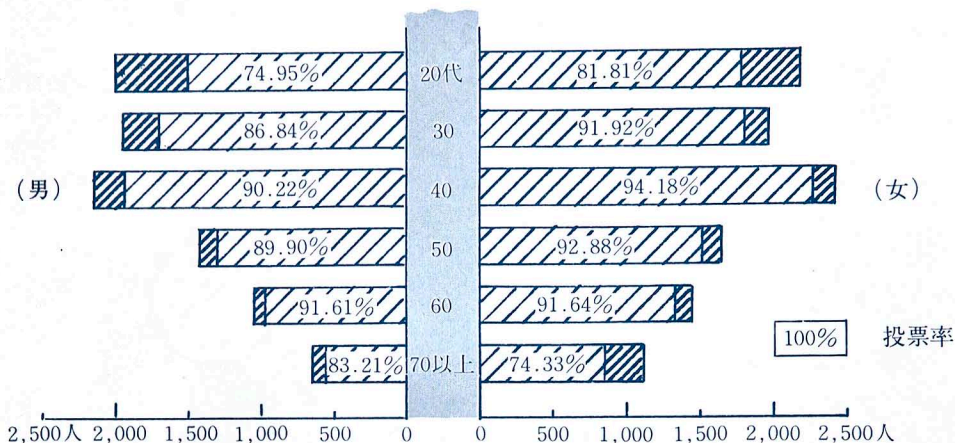

近く衆議院議員選挙が行われます  
皆んなそろって投票しましょう。  
表は、昨年の富山県議会議員選挙に  
おける年代別投票者及び投票率。

税の相談はお気軽に

11月11日～17日は「税を知る週間」です。

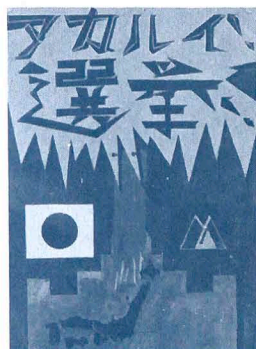

舟見小学校  
6年生  
入江哲寛



小摺戸小学校  
3年生  
長谷川一雄

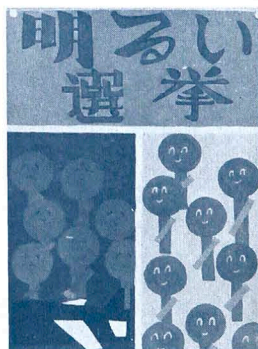

舟見小学校  
6年生  
小森隆宏

### ポスター入選者発表

入善町明るい選挙推進協議会主催の  
ポスター展で、次の作品が入選し、県  
展覧会に入善町の代表として出品され  
ました。

このほど完成をみた入善町農村  
環境改善センター及び南部コミュ  
ニティセンターは、公職選挙法第  
16条にいう選挙公営施設に該当し  
今後公職の候補者は、その施設を  
使用して無料で個人演説会を開催  
できます。(あらかじめ申出必要)

### 新たに 選挙公営施設を 二か所認定



小摺戸小学校  
6年生  
小林悟



舟見小学校  
6年生  
小森光行

—おしらせ—

◆暖房のシーズンです!!

皆さんの家庭を見まわしてみてください  
ちょっと修理すればまだまだ使える  
電化製品が眠っていませんか?

町では、物を大切にする運動の一環として、  
「家庭電化製品無料修理デー」を開催いたし  
ます。  
この機会に出来る限り修理して、電化製品を  
有効に使いましょう。

○修理は無料、迅速

当日会場では、お持ちいただいた電  
化製品を、北陸電力、家庭電化連  
盟入善支部の協力をえて、無料  
でかつ迅速に修理いたします。

○部品取替えは原価

部品等の交換が必要なも  
のについては、原価で部品  
取替えをします。

また電化製品の上手な使い方  
や、苦情など各種の相談にも応  
じます。

○みなさんのおいで  
をお待ちして  
います。

物は大切に生かして使いましょ!!

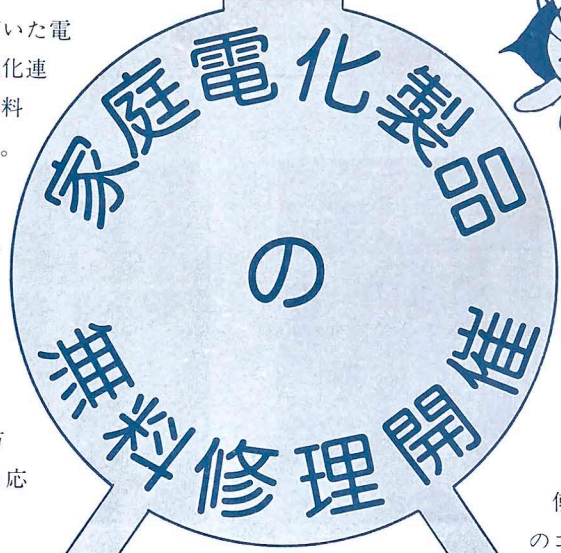

1. と き

11月13日(土) 午前10時~午後4時

2. ところ

入善町中央公民館ホール

3. 対象品名

ラジオ、アイロン、ステレオ、電熱器  
掃除器、電気釜、照明器具、ジューサー  
ドライヤー、暖房器具(石油ストーブ等  
含む)等で、持ち運びのできる範囲のもの

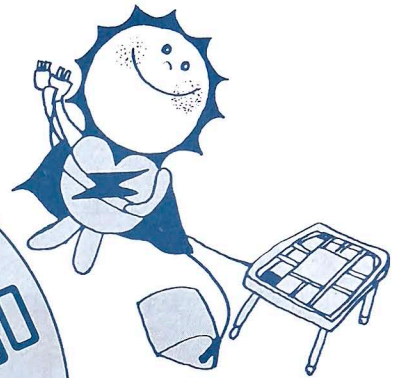

○暖房の恋しくなる季節

暖房器具はよく点検してから  
使しましょう。コタツやアンカ  
のコードがいたんでいたり、プラ  
グのネジがゆるんでいませんか  
熱源部のほこりをよく掃除し  
温度ヒューズも調べ、安全  
に効率よくお使い下さい

主 催  
入善町、物を大切にする  
運動富山県推進会議

共 賛  
北陸電力(株)、家庭電化連盟入善支部

問合せ先 入善町役場住民課 (内線22番)

(電化製品はつとめて町で買いましょ)

11月の不燃焼物収集

地区	収集日
入善	4日 18日
上原	9日
青木	5日 19日
(鉄道上)	17日
飯野(鉄道下)	10日 24日
小摺戸	8日 22日
新屋	1日 15日
櫛山	12日 26日
横山	11日 25日
舟見	2日 16日
野中	12日 26日

**お買得デー**  
11月から廃止

本年3月より消費者保護の立場から、消費者に少しでも安いもの

しかし今後とも消費者は、よりかしこく買物をする必要があり共にも監視が必要であると思えます。この運動に大変御協力下さいました商工会をはじめ関係業者に対し、紙上をもって感

年賀はがき  
昭和52年のお年玉つき年賀はがきは、11月5日(金)から全国いっせいに発売されます。  
発売枚数は前年より10%減りま

5日発売

年賀はがき

本紙にあなたの写真が写っている写真があればさしあげます。  
企画財政課広報担当へ

29,001人  
トピックス

町の人口は、10月1日現在の住民登録人口で、29,000人を突破しました。昭和36年の31,401人をピークに年々減少し、昭和45年には28,071人までになりましたが、その後、増勢に転じ、各種工場の誘致、住宅の整備などの他、近年の青年層のUターン現象と併せて年々増加していたもの。これから、活気あるまちづくりが期待されます。

保険料の追納



国民年金は、本人の所得に関係なく被保険者一律の定額になっていきますので、家計が苦しかったり不慮の事故、災害などで納めることが困難な方には、保険料の納付が免除されています。この免除を受けた期間は、将来、老齢年金額を納めた場合の½に、減額されます。

しかし、この免除期間を穴うめして、通常の老齢年金を受給することができません。これを「保険料の追納」といいます。「追納」は免除を受けていた期間について10年前の分まで(昭和41年度以後)さかのぼり、当時の保険料で納めることができますので、余裕ができたなら「追納」しておきましょう。

25年間加入者の年金額

納付期間	免除期間	年金額
25年	0年	390,000円
20年	5年	338,000円
15年	10年	286,000円
10年	15年	234,000円
5年	20年	182,000円
0年	25年	130,000円

詳しくは役場国民年金係へおたずねください。

保健衛生で

表彰あいっく

厚生大臣表彰(母子保健功労者)  
上田キクエさん(入膳)

県知事表彰  
(結核、成人病予防活動)  
入善地区結核予防婦人会  
県国保連合会長表彰(健康家庭)  
坪野 利揚さん(下山)



**人権法律相談**  
(無料)  
11月11日(木)  
午後1時~4時  
場所 入善町中央公民館  
秘密は固く守ります

ご芳志に感謝します。  
花と緑の銀行

- 田中良平(入膳) 桜苗 2本
- 紺田健仁(入膳) 桜苗 2本
- 金沢豊一(上野) 桜苗 1本
- 下山部落会 桜苗 5本
- 上田一夫(入膳) 桜苗 15本
- 上田つぎ(入膳) 桜苗 1本
- 梅津富二(今江) 桜苗 1本
- 金田孝稔(上野) 桜苗 2本
- 野口勝三(横山) コルチカム 150球
- 杉沢 孝(目川) サフラン 300球
- 花井球根組合 チューリップ 500球
- 富大藤井敏孝 桜苗 3本
- 富大社教主事研修 桜苗 3本

桜苗木等寄付者

(敬称省略)

図書館だより

お近くの配本所で

図書の利用は

本来、図書館とは郵便ポストと同じように歩いて利用できる範囲にある事が望ましいとされていいます。ところが現状では、中央館が一館だけというのが各市町村の姿です。そこで図書館では、少しでも利用者のひざ下へということで、各地区に配本所を設けてあります。

この10月からは、新しくオープンされたばかりの南部コミュニティセンターにも百冊余りの図書を配本してあります。貸りた日、名前、それに書名を貸し出しノートに記入するだけで本を借りることができます。これはどの配本所でも同じ方法ですので、既設の配本

所もどしどし利用して下さい。配本所は左記の通りです。

- 勤労青少年ホーム ● 飯野漁業協同組合 ● 稲場信子宅 (木ノ根)
- 雇用促進住宅 (新上野) ● 新屋地区公民館 ● 島公民館 ● 舟見支所

〈新着図書案内〉

- ▼ 児童図書 ▲
- しん子ケン みやわきとしお 空飛ぶ金のしか 花岡大学 少年とアオバズク 小林清之介 三びきのくま ジャコブス グロースターのようふくやさん ボッター

- やる者がやる時に 足立原貴 新西洋事情 深田祐介 幕末維新の旅 鈴木亨 越佐の名作 箕輪真澄 新聞集成明治編年史全十五巻 財政経済学会 富山県実力者とその人脈 富山新聞社報道局 現代日本文学アルバム全十六巻 学習研究社 天北原野下巻 三浦綾子

窓の意の善

あたたかいご芳志に感謝いたします。

入善町善意銀行 (敬称省略)

(9月17日~10月18日)

入膳	東洋紡 入善	10,000	寮生義援募金を
舟見	高見 捨次郎	100,000	舟見地区福寿会へ
	匿名	10,000	社会福祉事業資金として毎月
入膳	田中 忠一	1,000	町立図書館へ毎月
愛知県	柏原 広	50,000	亡養母の供養として
高崎市	城内 慶蔵	5,000	町報郵送の礼として
舟見	橋場 賢則	1,115	拾得金を
們山	入善 一	25,000	従業員義援募金を
東狐	高見 竹夫	30,000	亡2女の供養として
道市	市岡 敏雄	20,000	亡母の供養として
入膳	大谷 年信	10,000	結婚記念として
	匿名	7,283	拾得金を通じて入善警察署



住	所	保護者	続柄	名前
笹原	笹島春人	2女	紗織	前
板屋	島田信善	2女	梨幸	幸
芦崎	島田敏一	2女	達	樹
板屋	杉原均	2男	直樹	樹
五十里	沼田周二	2女	真生子	子
上野	浜西靖男	2男	伸治	治
浦山新	長谷博光	2女	香奈恵	恵
東狐	松原好治	2女	和子	子
們山	林 慎一	2男	拓宏	宏
入膳	野寺哲治	2女	久美子	子
舟見	西尾君治	3男	信之	之
們山	長島光雄	2男	剛	剛
新屋	長谷川正敏	2男	秀一	一
上野	愛場希嗣	2男	宣靖	靖
上野	松本峰雄	2女	結和	和
青木	木本信一	2女	美津子	子
神林	野沢一昭	2女	亜紀子	子
上野	目沢昭男	3男	崇	崇
新屋	新田敏男	3男	誠	誠
入膳	若狭教次	2男	由公	公
中野	金森忠	2男	大美	美
上野	木本 勲	2男	仲大	大

給料大革命 一向一揆 藤井得三  
美味求真 木下謙次郎  
不毛地帯(一、二) 山崎豊子  
日本史探訪(第十五、十六集) 日本放送出版協会  
土とふるさとの文学全集(五冊) 家の光協会

おくやみ (死亡)



住	所	氏名	年齢	世帯主
入膳	金子つね	70	忍	忍
吉原	柏原 松吉	54	正	正
八幡	立花 忠保	77	美喜子	子
目川	杉沢 智秀	81	本	本
舟見	中野 秀秀	54	本	本
舟見	上野 智秀	85	本	本
福島新	若島はつゑ	49	由	由
芦崎	志摩 清松	73	本	本
入膳	山ノ下庄吉	69	本	本
目川	杉沢 タマ	63	与	与
今江	松平 重樹	66	本	本
入膳	田中佐之次良	79	本	本
青島	平柳浅次郎	74	本	本
芦崎	井田 広子	57	本	本

(9月30日受付分まで)

— 老人医療費また急上昇! —

4～8月1人当り額 50年 74,190円  
51年 88,340円  
(19%増加)  
ムダのない受診で、保険税の節約を。

# 11月の保健行事

○印のついている行事に出られる方は母子手帳をご持参下さい

行事名	対象者	実施日	受付時間	対象地区	実施会場	備考
○6か月児相談	S51.5月生まれ者	8日	午後 1.30～2.30	全地区	健康センター	お母さんと一緒に来て下さい 医師による検診
○3か月児検診及び股関節脱臼検診	S51.7.26～51.8.24までに生まれた者	25日				
○1歳児検診	S50.11月生まれ者	12日				
○2歳児歯牙検診	S49.11月生まれ者	24日				
○3歳児検診	S48.6月生まれ者	26日				
離乳食実習指導	8、9、10か月児	22日				
○母親教室及び妊婦検診	妊婦全員	30日				
家族計画相談	希望者	13日	午前 9.30～11.00			
成人病検診	30歳～64歳	17日	午後 1.30～2.30			貧血検査 医師による検診
老人保健相談	65歳以上	2日	午前 午後 9.30～3.00			
○保健相談	乳幼児、妊婦、成人病	1日	午後 1.30～2.30	野中、舟見	舟見支所	
機能回復訓練	脳卒中片マヒ者	4日	午前 午後 10.00～3.00	全地区	健康センター	
		11日				
		18日				
百日咳、ジフテ ○リア、破傷風3 種混合予防注射	第1期(3回目) S49.3.1～49.8.31までに生まれた者	15日	午後 1.30～2.30	入善、上原、青木	健康センター	当日の朝家庭において必ず体温測定をして来て下さい (第1期)の注射は、3週間～8週間の間かくを置いて3回注射する (第2期)の注射は、1度すればよい
	第2期 S48.9.1～49.2.28までに生まれた者	20日		飯野、小摺戸 新屋、横山、礪山	健康センター	
			午後 1.30～2.00	野中、舟見	舟見支所	



● 連続よここび  
● 相手に両足をそろえて長座してもらいます。  
● その足の横に立った姿勢から、連続よここび。何回続けてとべますか？

喜らしの中の  
体力づくり(7)

だれにでもできる  
当番医の都合で変更することがあります。  
お問合せは  
入善町消防署(72-0135)へ

## 11月の当番医

3日 永井医院 TEL 72-1604  
7日 脇坂医院 TEL 78-1360  
14日 田中医院 TEL 72-0127  
21日 西町医院 TEL 72-0455  
23日 森医院 TEL 72-0401  
28日 加瀬医院 TEL 72-0339  
診療時間 午前9時～午後5時