

北のうせん

No.229

発行 富山県入善町
編集責任者 企画財政課長 寺林次信
印刷 池原印刷所

人口	29,013 (+12)	28,775
男	13,795 (+12)	13,614
女	15,218 (+8)	15,161
世帯数	7,035 (+3)	6,949
()内は前月比		前年同月
11月1日現在住民登録		

冬じたく

山の雪も、まじまじとまで来ています。
大根干しや雪囲いなど、冬じたくに忙がしい今日この頃。



51 / 12

關心に雪除と装飾

各地区町政懇談会から



公園都市をめざして、きれいでゆたかで、生きがいのあるまちを合言葉に、10月下旬から11月前半までに各地区10か所で、町政懇談会が開かれました。区長を中心に、地元町議、各団体の代表の方々が多数参加され、町側から町長のほか関係課長が出席、和やかな中にも真剣な討議が交されました。

最初に、柚木町長から昭和50年度決算のあらましの報告に併せ、町政の現況をくわしく説明。健全財政を貫きながらも計画的財政の運用により積極的に行政が執行されていることが述べられました。また、各地区では、住みよい地域社会と生活環境を良くするため、その中のいくつかをひろって

みま

○農村総合整備モデル事業の進捗率がおくれているのではないかと早く計画どおり進めて欲しい。

町長―昭和48年度本町が全国第1号として、モデルと取り組んだ当時は全国で10か町村であった。51年度現在では、実施地区が24になり、最終的には43町村に達する見込みである。モデルの予算は国の方で毎年2倍になったとしても、実施地区の増加率には到底おいつかない。

しかし、予算獲得の運動を強力にすすめており、入善町の予算配分は、毎年全国最高である。3ないし4年間で必ず完了する。

○離岸堤、副堤の早期設置に努力されたい

町長―副堤は護岸の後方25mの地点に、5か年で全線施工の予定である。(建設省海岸)

離岸堤は、現在9基入っているものを、5か年であと13基入れるよう運動中である。(1基100m約2億円)

副堤の敷地確保には、関係者の全面協力をお

提出された 主なご要望

- ▶ 農村総合整備モデル事業
- ▶ 商店街の近代化
- ▶ 漁港・離岸堤・副堤の設置促進
- ▶ 小・中学校の統合
- ▶ 道路舗装の促進
- ▶ 交通安全対策(保安柵、ガードレール、カーブミラーなどの設置)
- ▶ 除雪対策
- ▶ 基幹用水の改修
- ▶ 生活・防火用水の確保及び貯水槽などの設置
- ▶ 学校跡地利用
- ▶ 生活改善運動の推進

願いたい。

○小、中学校の統合計画はどうなっているのか。

西中学校は、町民のみならずのご協力により完成を見た。現在、県下随一である。

次に、黒東小学校については、すでに新屋、小摺戸両地区の円満なる合意を得、統合審議会からも全員一致の答申を得たので、建設にとりかかっている。

総事業費は約5億2千万円で、52年度から3か年で校舎と体育館を建設、開校は54年4月の予定となっている。

また、入善中学校では施設が必ずしも満足できる状況ではないこと、上原小学校についても、校舎の老朽化、児童数の増加による教室の不足ということも充分承知しており、該当の審議会にも回り、地域住民との話し合いの上で健全財政を貫きつつ結論を出したい。

○舟見地区に除雪対策特別本部を

○山手地区に除雪機械を常駐して欲しい。(新屋地区)

町長―山間、山沿の積雪は、平野部のものとは全く違った様相を呈する。特別対策を講じて、ご要望に添いたい。

除雪機械は、町有分、民間借上げ分を総合的に配置するが、山手地区については、特に配慮をした

その他、沢山の貴重なご意見や要望が出されましたが、町長から

- 明年度4月より必ず実施するもの
- 明後年度実施するもの
- 3〜4年内に実施するもの
- 事業のことがらにより、地元の方々と力を合せて実施のできるもの

など、出来る限り努力する考えを述べ、ご期待にそえないものについては理由を説明し了解を得ました。

統計の窓

№.8

6割は年賀郵便

郵便物の取り扱い状況

入善郵便局管内の昭和50年度郵便物取り扱い状況を見ると、小包を除いて約92万通の郵便物を受け付けており、そのうち年賀郵便が約58万通、63%を占めています。

これを町民1人当りに換算すると、1年間に約35.7通の郵便物を出すのが、そのうち22.6通は年賀ハガキだということになります。(年賀ハガキの全国平均は23.1枚)

なお、舟見郵便局管内は、朝日、宇奈月の一部が含まれるため除きました。

年賀ハガキは20日までに

年末年始は郵便業務が混雑します。年賀ハガキは早目に出しましょう。

年間町民1人当り
郵便差出し数の推移

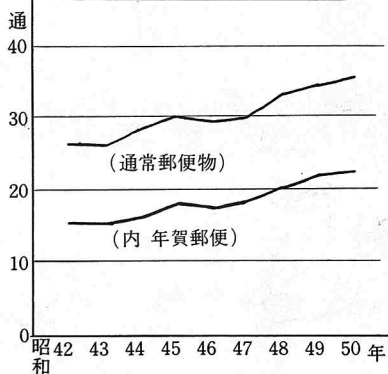

石原信行、勝夫さんに
農林大臣感謝状

永年農林統計調査に協力された、石原信行さん、石原勝夫さん(五郎八)のおふたりに、10月18日(統計の日)農林大臣感謝状が贈られました。

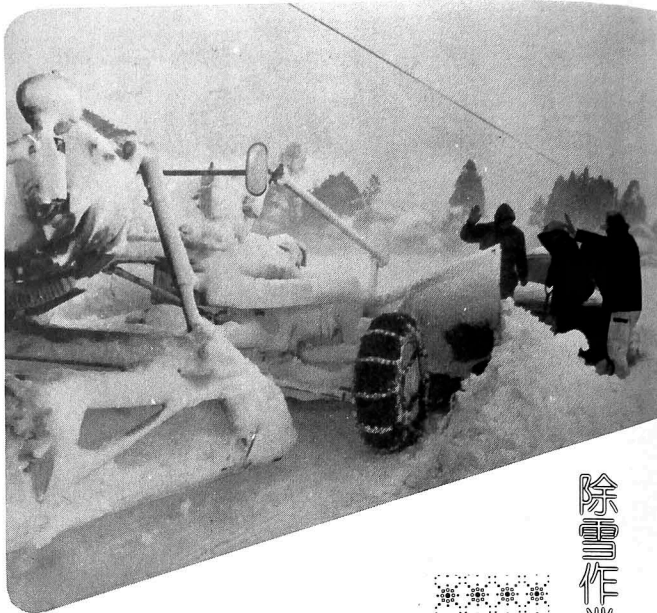

除雪作業での車の損傷

賠償しません

降雪期を迎え、町では建設省や土木事務所などの関係機関と密接な連絡をとり、「道路除雪計画」をたてて町民の足の確保を期しています。

この除雪計画の実施にあたっては、町民の皆さんの協力があつて初めてスムーズに行きますので、次の事項について格別の協力を望んでいます。

(1) 道路に物や自転車等を置かない
降雪時の路上駐車や物件の放置

は、道路の利用を妨害するばかりでなく、除雪作業を不能にしたり除雪作業能率を著しく低下させます。

万一、障害物件のある場合はその路線の除雪を中止します。また、除雪作業により発生した事故については、その状況によって損害賠償の責任は負いませんので念のため。

(2) 屋敷林の下枝の取り払いを

道路沿いの屋敷林の下枝や竹などは、降雪によって垂れ下がりが除雪作業を不可能にしますので、降雪前に各自で取り払って下さい。

(3) 市街地の降雪は協力して

道幅の狭い市街地では、機械による除雪が困難です。消防活動にも支障になりますので、町内ぐるみで除雪を行なって下さい。この場合、無計画な雪流しによる溢水

が毎年繰り返えされています。下流住民のことを考えて、計画的な雪流し作業を実施して下さい。

(4) 雪おろしの後始末

屋根雪おろしの後始末は早く行ない、路上に放置しないで下さい。

除雪の要請は

必ず区長を通じて

除雪の時期について、町内各地区の個人の方から「早く除雪を」という要望が沢山寄せられます。

しかし、除雪車の能力や運行計画上、直ちに要望に答えられない場合が多いです。除雪車の出動要請は必ず区長経由でお願いします。

なお、町が担当する除雪路線は昨年とほぼ同じですが、通学道路や交通量等の関係で、除雪の時間にずれが出る場合もありますのでご了承下さい。

12月5日は投票日

衆議院議員総選挙 最高裁判官国民審査

12月5日は、衆議院議員総選挙と最高裁判官国民審査の投票日です。この選挙は、昭和50年代の新しい日本の進路を選択する重大な選挙です。投票することは国民の権利であり、義務でもあります。みんなこぞって投票しましょう。

◎投票できる人

1、選挙人名簿登録基準日（昭和51年11月14日）現在で入善町に引き続き3カ月以上住所を有し（昭和51年8月14日以前より住民登録がなされている者）投票日現在で満20歳（昭和31年12月6日までに生まれた者）以上で、公民権停止などの欠格事由のない者。
2、転出した者（入善町以外の市町村等へ）でその転出の日から4カ月を経過しないもの。（ただし転出先の市町村で既に名簿に登録された者は除く）

◎投票の時間と場所

・時間 午前7時から午後6時まで
・場所 飯野第一投票所は従来と変りました。

入善中央公民館、上原小学校、青木小学校、入善町環境改善センター（従来飯野小学校）、芦崎保育所、小摺戸小学校、新屋小学校、柗山小学校、横山小学校、舟見小学校、野中小学校

◎投票の仕方

衆議院議員選挙の投票用紙と最高裁判所裁判官国民審査用紙と同時に交付しますから、同一記載所内で記載し、衆議院議員の投票に

あつては、衆議院議員投票箱へ、最高裁判所裁判官国民審査にあつては国民審査用投票箱に投函して下さい。

なお、記載する場合、衆議院議員投票用紙には候補者の氏名を記載し、最高裁判所裁判官国民審査用紙には審査に付される裁判官10人の氏名が記載してありますから、裁判官をやめさせたい（罷免）者にはその者の上欄のわく内に×印を記載し、やめさせなくともよい者には何も書かないで、そのまま投票して下さい。

◎投票用紙

・衆議院議員選挙：白地に黒刷
・最高裁判所裁判官国民審査：桃色地に黒刷。

◎開票の時間と場所

時間 午後7時30分から
場所 入善町役場3階大会議室

当日投票所に 来られない人は

●不在者投票について

次に該当する方は不在者投票が出来ますから活用下さい。

- 1、選挙人が自分の所属する投票区以外で職務又は業務に従事であること。
- 2、選挙人がやむを得ない用務や事故のためその属する投票区のある市町村の区域外に旅行中又は滞在中であること。
- 3、選挙人が疾病、負傷、妊娠、産じょく等にあるため、歩行が著しく困難であること。

●在宅投票制度（郵便投票）

選挙人で身体に重度の障害がある者は所定の手続きにより郵便で自宅投票が出来ます。くわしい事は選挙管理委員会にお問い合わせ下さい。

入善町選挙管理委員会事務局（役場2階第2会議室）TEL72-1100（内線52番）

尿の収集を休みます。



ゴミ収集

12月29日～1月4日

し尿収集

12月31日～1月7日

県民手帳のご希望は
県民手帳にまだ余分がありますので、ご希望の方は役場住民課、（72-1100）へお申込み下さい。
定価 1冊230円

犬の飼い主の責任

おとなしくても

気を付けて

犬にかみつかれた、犬から逃げる途中自転車にはねられた、自転車に犬が突き当たり転倒したので負傷したなどの場合のほか、近所の犬が毎晩カン高い声で鳴くため不眠症になったり、病気が重くなった場合犬の飼い主は、他人に加えた損害賠償責任を免れることは困難です。

飼い主は、「自分の犬は性質が温順で、今まで人にかみついたことはなく、被害者が自ら招いた事故で、保管上の落ち度はない。」と主張するのですが、「犬は、飼い主やその家族に対しては従順でも他人や特に未知の人に対しては、ちょっとした刺激で突然興奮し、攻撃を加える危険性が経験上明らかである。」という理由で裁判でも飼い主の主張がほとんど退けられています。飼い主は犬を連れ出すとき、万一大が興奮した際十分とり押えることが出来る人がいくべきでしょう。

番犬やペットとして犬を飼うことは個人の自由ですが、私たちが地域社会において共同生活を営んでいる以上、そのために他人に危害を及ぼしたり迷惑をかけたたりしないよう十分注意しましょう。

昭和51年12月1日

年末調整の時期

税金が還付される時

サラリーマンの所得税は、給料やボーナスをもらったときに天引きで徴収されています。そして12月に年末調整によって1年間の所得税が精算されます。その所得税

にはいろいろな控除がありますがなかには年末調整では控除できないものもあります。次のような場合は、確定申告をすると源泉徴収された所得税が還付されます。

住宅を新築したり、新築住宅を購入したとき(最高3万円税額控除)



災害や盗難にあったとき

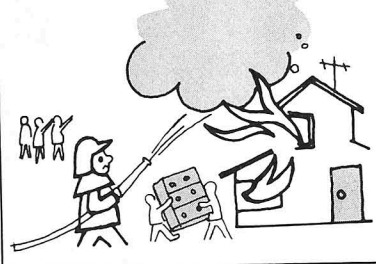

所得があまり多くない人で原稿料や配当があるとき



多額の医療費を支払ったとき(最高200万円所得控除)

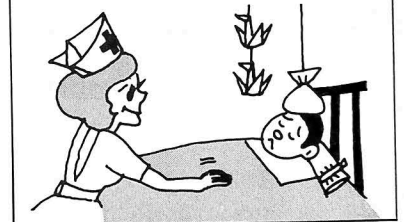

あなたの写っている写真があればでさし上げます
(企画財政課広報担当へ)

昭和52年度 保育所の入所申込み

12月10日～20日まで

- お申込みは各保育所へ(午前9時～午後5時)
- 保育料の納入は口座振替となっています

期限後は受け付けません

戸籍謄本の請求は「使用目的」を明示

12月1日から戸籍謄本の交付請求のしかたが改正されます。改正の理由は、戸籍を不当に利用して国民のプライバシーを侵害することのないようにすることにあります。

今後、他人の戸籍や除籍の謄本を請求するときは、「請求の事由」つまり何の目的に使用するかを具体的に示していただくことになります。もし、その請求が不当な目的によるものであるときは、これに応じられないこととなります。また、戸籍の閲覧は、できなくなります。

注意

本人といつわったり、うその事由を示して、戸籍の謄本の交付を受けたときは過料に処せられることがあります。

グループ紹介 ⑰

栢山新交社会

この会は、栢山新に住む30代の男性だけで作った親睦会で、青年団は卒業したが、部落のおやじさん達の集まりに出るにはちよつと早いというものがばかり。この会が発足したのは今年の8月で、まだ日が浅く活動はこれからといったところ。交社会の名前の由来は、仲間の交友を深め、併せて社会福祉のことを考えようという意味から付けたそうです。

この部落の中心には、県道が走っており、人家が建てこんでいるのに、速度制限がありません。そのため、交通安全の看板を立てるのが最初の仕事。また、秋まつりには、樽みこしを作ったこともたちを喜ばせました。その他、当面の目標として、公民館の整理、整



頓や、ゴミの収集場所の整備などを考えています。
会長の前田隆義さんによれば、「みんな外へ働きに行っているのに、こういう集まりでもなかったら近所に住んでいても話をする事もないので、集まって話し合った、酒を飲んだりするのも意義のあることです。」とのこと。



大根出荷まつさかの
水稲の後作として産地指定をうけて栽培している「総太タイコン」の収穫が始まりました。今年はやく育が遅れたものの豊作で味もよくなり、連日関西方面に出荷されています。

大根出荷まつさかの

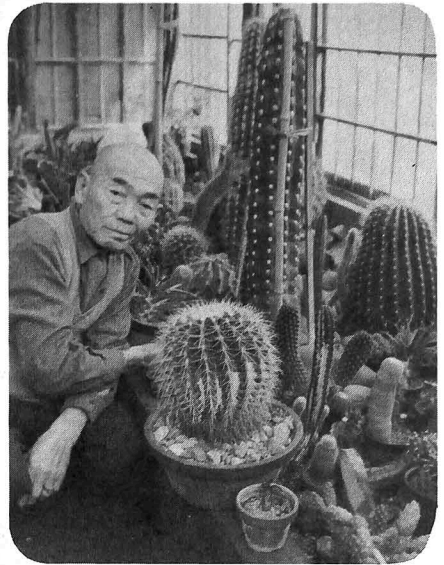

フラワーセンターにサボテンを寄贈

山本士勇さん(青木)は、このほどフラワーセンターに、各種サボテン約60本を寄贈されました。中には、2mぐらいの高さのものや直径30cmぐらいのものもあります。



秋の消防訓練

11月9日、消防団秋期訓練が行われました。開会式のあと、各分団ごとに操法実演を行い、日頃の訓練ぶりをひろうしました。

カメラ ルポ

盛況だった

入善まつり

菊花展会場



芸能発表会



美術展会場



秋晴れのもと力走 舟見体協3年連続優勝

入善町一周駅伝競走大会は、11月7日、さわやかな秋晴れのもとで、9区間、全長31kmのコースに

熱戦を展開しました。この大会も4回目を迎えて年々参加チームが増え、今年は中学5



さあスタート

レースの中では、中学生や20歳代の青年に混って、30歳以上でチームを編成し

た小摺戸老頭児会、第1区間で最高タイムを出した横山の草克治さん(41歳)など、壮年層の活躍が目を引きました。コースは、今年から横山地内を



あとはまかせたぞ

ああ 疲れた

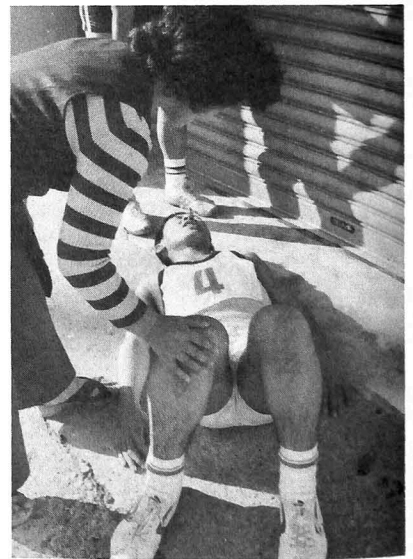

駅伝競走の成績

●一般の部

優勝	舟見体協	1時間53分31秒
次勝	飯野体協	1時間55分32秒
3位	横山体協八起会	1時間58分23秒

●中学の部

優勝	西中A	1時間44分50秒
次勝	西中B	1時間45分47秒

廻り、2区間増えたため、昨年の記録とは比較できませんが、途中のタイムは、大巾に伸びており、各チームの日頃の練習ぶりがうかがえます。

必ず体温測定を

予防接種法改正

予防接種を受けるとき、受けたときには次のことに注意して下さい。

◆問診票を提出して下さい

- (1)所定の用紙をもらって記入し、みとめ印をして下さい。(中学生以下の人は、保護者が記入し、押印して下さい。)
- (2)接種する日の朝、必ず体温測定して下さい。
- (3)記入は、万年筆かボールペン。
- (4)町職員の手書きはできません。

◆予防接種のできない人

- (1)発熱している人、又は著しい栄養障害者
- (2)心臓血管系疾患、腎臓疾患、又は肝臓疾患の人
- (3)アレルギーをおこすおそれのある人
- (4)受けようとする予防接種で、異状な副反応を呈したことがある人。
- (5)1年以内にけいれんの症状を呈したことのある人。
- (6)妊娠している人。
- (7)その他、予防接種を行なうことが不適当な状態の人

◆接種後の注意事項

- (1)高熱、けいれん等の症状が起きたら、すぐに医師の診察を受けること。
- (2)医師の診察を受けたときには、すぐに町の係員に通報する。
- (3)接種後1日間は入浴を止め、なるべく安静にすること。

冬

に備えて

庭の手入れ

庭木の手入れ

すべての庭木は、これから春までが休眠期となります。雪の降らないうちに根元に堆肥、鶏糞、油粕などの有機質肥料を施しておきましょう。

ツゲ、ウメモドキ、センリョウナンテン、ピラカンサス、マユミなどの実は、採種してすぐ川砂にまき、日当りの良い場所に置いて乾燥させないよう、春まで管理しましょう。

備えあれば憂いなしといいますが、大雪になっても大丈夫なように、庭木の雪つりをしましょう。

盆栽の手入れ

落葉樹は、落葉して樹形がよくわかり寄せ植えの好期です。今年はぜひ正月を迎える松竹梅の寄せ

花壇の手入れ

植えを手がけてみませんか。室内に取り込んだ盆栽や鉢物は乾燥しやすいので、ときどき、鉢ごと水の中につけて、たっぷり水を吸わせてやりましょう。

畑や花壇は冬の休んでいるうちに荒起こして春まで寒風にさらしますと、土が風化します。また、その際有機質肥料や化成肥料などもすき込んでおきましょう。春になっての草花の植え付け直前の施肥はされた方がよいものです。

桜苗木等寄付者

- ・寺田町力行会 桜10本(4m)
- ・花弁球根組合 花月公園へ
- ・クロッカス6千球 (花と緑の銀行)

12月の不燃焼物収集

地区	収集日
入善	2日 16日
上原	14日 28日
青木	3日 17日
飯野	(鉄道上) 1日 15日
	(鉄道下) 8日 22日
小摺戸	13日 27日
新屋	6日 20日
們山	10日 24日
横山	9日 23日
舟見	7日 21日
野中	10日 24日

町営住宅空家補充入居(補欠)者を募集します

申込期間 自昭和51年12月10日
至昭和51年12月24日

申込場所 入善町役場建設課

申込方法 町営住宅入居申込書による

※ 詳細については建築住宅係へお問い合わせ下さい

保険料は

必ず納めましょう

国民年金

国民年金の老齢年金、障害年金母子年金などの給付を受けるにはまず、保険料を納めていることが必要です。今年が、1年間の反省、整理の月ですが、皆さんの国民年金保険料は納まっているでしょうか、もう一度確かめてみてください。保険料の納め忘れをそのままにしておいて2年経過しますと「時効」となって納めることができなくなり、将来老齢年金が受けられないこともありますので注意して下さい。

ボランティア活動に
参加して
屋木みよ乃

「郷土に伝わる文化と歴史を次の世代へ正しく伝えるため、学びながら文化財の奉仕活動をすすめる」という目標のもとに、文化財愛護グループに参加して、ボランティア活動とはどんなものか、少しづつ理解出来たように思います。社会で必要とされ、共同の責任でもある仕事を、その人の出来る範囲内で協力を惜しまず、気負わず、自分の能力に応じたことを自発的に進んで参加するもので、しかも、自分ひとりの思いつきでなく、公のこととして組織的に実行することだと学びました。遠い昔、祖母がいろいろばたで、ホイトコの昔話といっしょによく

聞かされていたことはの中に、自然を汚さないこと、人に親切にする、物を大切にすることなど数多いことばの中からも、その心が今日のボランティア精神ではなかつたかと思われまます。経済成長の発展とともに、働くことのみを追われて大切な心を忘れかけようとしておりましたが、孫にも恵まれた現在、ボランティアの体験を通して、身近にあることで手助けを必要とするものがあるならば、少しづつでも継続し、努力し、そこに生きがいを見つけ、喜びを分かちあい、次の世代への橋渡し役になればと夢ふくらませて頑張っております。ボランティア活動育成講座は、今年度から中央公民館で開設され文化財愛護グループと、児童育成グループに別れて、学習と実践を進めています。



写真は、沢スギ林の苗床草取り



あなたたいご芳志に感謝いたします。入善町善意銀行 (敬称省略)

(10月22日～11月10日)

Table with 4 columns: Donor Name, Amount, Purpose, and Address. Includes names like 入善町連合婦人会, 赤川秀夫, 高岡市, etc.

入善町民、又は町内に勤務先あるいは学校のある方なら、だれでも図書館の本は無料で借りられます。図書館でゆつくり本を読むひまのない方は、ぜひ館外貸出を利用して下さい。手続きには、身分証明書も印鑑もいりません。住所と名前さえ言えば、どんな小さなお子さんでも借りることが出来ます。

予約制度を利用して下さい。順番によって、確実に借りることが出来ます。予約は、簡単に電話でもできます。図書館に予約の本がない場合は、購入したり、他の図書館から借りたりしてお貸しします。どうぞ御気軽に予約制度を利用して下さい。

〈新着図書案内〉

休館日 毎週火曜日 午後5時
電話番号 72-1100
内線39番

図書館だより

借りたい本は予約で

● 児童図書

- ねんどあそび 長島克夫
クレヨンあそび 村上幸雄
紙ねんどあそび 新坂和男
はつめいおもちゃ 近藤 宏
草花あそび 安藤美紀夫
みどりいろの新聞 上崎美恵子
とらとねこちゃん はたたかし
フじさんのペンキ 中野みち子
先生のおとりのだい! 神沢利子
こぶたのブウタ



● 一般図書

- 収容所群島第三、四巻 ソルジェニーツィン・A
自己啓発一〇〇の成功法則 高岡 正
昭和史の天皇三〇 読売新聞社
夏ノ嗟ちる 田中 勲
朱なる十字架 永井路子
不毛地帯一、二巻 山崎豊子
北陸俳句歳時記 石川県俳文学協会
富山の動物 植木忠夫
富山県大百科事典
富山新聞社大百科事典編集部
旧約聖書 日本聖書協会
花束と抱擁 曾野綾子

人権法律相談
(無料)
12月10日(金)
午後1時～4時
場所 入善町中央公民館
秘密は固く守ります

Table listing names and birth dates for the rights consultation event.

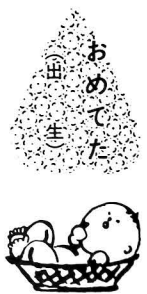

Table listing names and birth dates for the 'おくやみ' (Obituary) section.

おくやみ (死)



Table listing names and birth dates for the 'おくやみ' section.

12月の保健行事

万病のもと

カゼにご用心



○印のついている行事に出られる方は母子手帳をご持参下さい

行事名	対象者	実施日	受付時間	対象地区	実施会場	備考
○6か月児相談	S51.6月生まれ	13日	午後 1.30~2.30	全地区	健康センター	お母さんと一緒に来て下さい 医師による検診
○3か月児検診及び股関節脱臼検診	S51.8.25~51.9.22までに生まれ	23日				
○1歳児検診	S50.12月生まれ	10日				
○2歳児歯牙検診	S49.12月生まれ	22日				
○3歳児検診	S48.7月生まれ	24日				
離乳食実習指導	1歳前後	27日				
○母親教室及び妊婦検診	妊婦全員	21日	午前 9.30~11.00	舟見、野中	舟見支所	妊娠中の栄養、家族計画 妊婦の生理と衛生 医師による検診
家族計画相談	希望者	11日				
成人病相談	30歳~64歳	1日				
成人病検診		15日	午後 1.30~2.30	貧血検査 医師による検診		
老人保健相談	65歳以上	7日	午前 午後 9.30~3.00			
○保健相談	乳幼児、妊婦、成人病	6日	午後 1.30~2.30	舟見、野中	舟見支所	
健康体操	肥満の人 肩、腰の痛む人(女性)	1日	午前 9.30まで集合	全地区	健康センター	運動のしやすい服装で来て下さい
		8日				
		15日				
		22日				
機能回復訓練	脳卒中片マヒ者	2日	午前 午後 10.00~3.00	全地区	健康センター	
		9日				
		16日				
百日咳、ジフテリア、破傷風3種混合予防注射	第1期(3回完了していない者) S49.3.1~49.8.31までに生まれ 第2期 S48.9.1~49.2.28までに生まれ	18日	午後 1.30~2.30			当日の朝家庭において必ず体温測定をして来て下さい (第1期)の注射は、3週間~8週間の間かくを おいて3回注射する (第2期)の注射は、1度すればよい
○第1回インフルエンザ予防注射	満3歳以上全部の者 (希望者のみ)	7日				当日の朝家庭において必ず体温測定をして来て下さい 一般人(高校生)のみ有料 1回の注射 200円
		16日				
		25日				

へお互い
に人権を
尊重し
よう
12月4日
~10日
人権週間

だれにでもできる

暮らしの中の

体力づくり(8)

- 足まわし
- 長座して両手をうしろにつき、両足を揃えてのばします。
- 相手に足の上50cmくらいの高さに手をのばしてもらい、そのまわりを足をまわします。
- 右まわし、左まわしを続けて何回まわせますか。

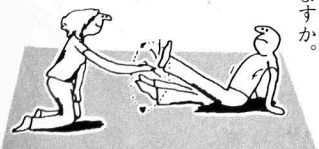

12月の当番医

5日	宝田医院	TEL 72-0078
12日	田村医院	TEL 72-1812
19日	中川医院	TEL 72-0036
26日	泉医院	TEL 72-0125
29日	米沢医院	TEL 72-0039
30日	柚木三医院	TEL 72-0120
31日	坂本医院	TEL 72-1816
診療時間		午前9時~午後5時

当番医の都合で変更することがあります。
お問合せは
入善町消防署(72-0135)へ