

昭和52年1月1日発行

衣報 くにわらせん

No. 231

発行 富山県入善町
編集責任者 企画財政課長 寺林次信
印刷 池原印刷所

人口	29,044 (+31)	28,783
男	13,795 (±0)	13,612
女	15,249 (+31)	15,171
世帯数	7,042 (+7)	6,960
() 内は前月比		前年同月
12月1日現在住民登録		



あけまして

五十二年新年号

おめでとーうございます

シクラメンの出荷に忙がしい 野沢勉さん(青木)方

—— 町総合計画から ——

のびる道路舗装

3か年で100キロを



中町線の改良工事

町民のみなさんから
議会へ提出された請願、
陳情は、過去1年間で61件の
のほりますが、うち70%は、舗装
など道路の改善に関するものでした。
新しい年を迎え、今回は町民の最
も関心が深い道路整備に焦点
をあててみました。

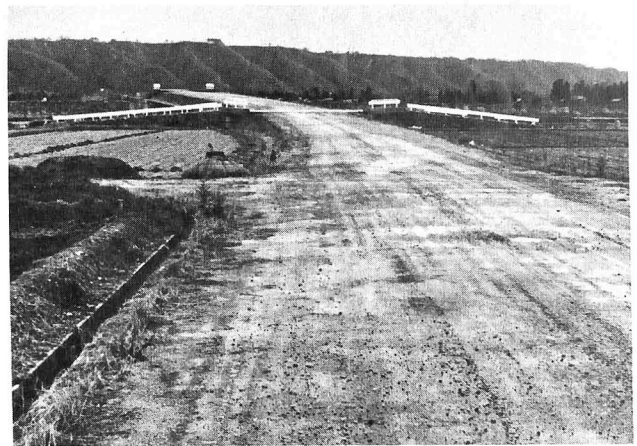

建設進む広域スーパー農道

要望のつよい 道路舗装

入善町の町道、農道の総延長は
391kmですが、このうち136kmが舗装
され、舗装率は35%になっていま
す。そのほかに、国道、県道をあわ
せた86kmは、ほとんど舗装されて
います。

本町は、平坦で広い土地をもつ
ているため、県内でも、総面積に



歩道のつくスーパー関連道

- 集落が散在していることにより
各家庭への連絡道路がたくさん
ある。
- マイカーや農耕用軽トラックの
普及が著しい。
- などの理由から集落内道路、農道

への舗装要望が非常に多くなっています。

これからの 舗装計画

町総合計画では、向こう3か年にわたって行う事業の実施計画が毎年12月1日に公表されています。52年度から54年度までの舗装計画をみますと次のようになっていま

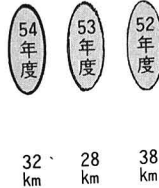

統計の窓

№ 9

清酒11本 ビール37本

町民1人当り消費量

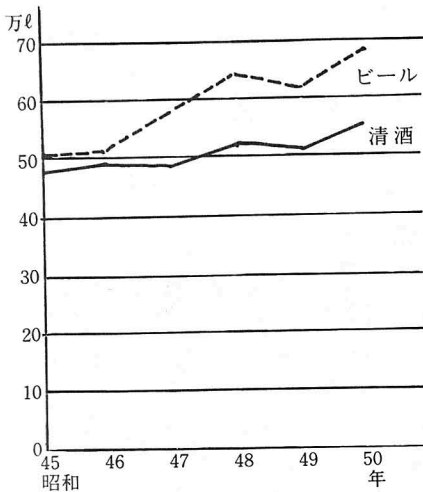

清酒・ビールの消費量の推移

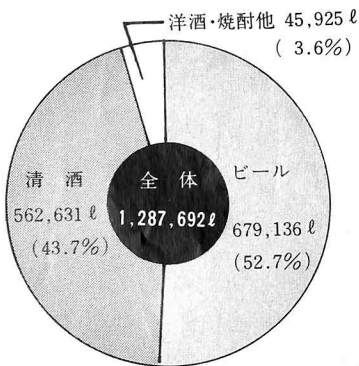

昭和50年酒類消費の割合

今月は酒類の消費状況を取り上げてみました。消費量は年々増加する傾向にあり、昭和49年に少し落ちこんだものの50年にはまた増加しています。その中で酒類の大部分を占める清酒とビールを見てみると、昭和50年の、子どもからおとなまで含めた町民1人当りの平均消費量は、清酒では19.6ℓ(1.8ℓビン約11本)ビールでは23.6ℓ(大ビン約37本)を飲んだことになりました。

ちなみに富山県の平均は、清酒18.8ℓ(約10本)ビール28.4ℓ(約45本)となっています。

〈資料：魚津税務署〉

県道などの新設改良
52年度から3か年で約100kmが舗装される予定ですが、これが計画どおり実施されますと町道、農道の60%が舗装され、文字どおり県下一の舗装率となります。

良の計画につき紹介しましょう。
▼スーパー農道の新設
50年度から黒部川右岸浦山新地内で着工され、幅員9m、延長600mの路盤整備が完了しています。本町内の総延長4kmは、昭和54年度までに完成します。

安全施設と除雪対策
このように道路整備が進むにたい交通量が次第にふえてきます。

町内の道路の現況

	延長	舗装済延長	舗装率
町道	391.4 m	136.0 m	34.7 %
農道			
県道	76.9	76.7	99.7
国道	8.7	8.7	100.0

昭和51年10月30日現在

▼**中町線の改良**
商店街の整備と相まって、いわゆる「二十四軒町」の拡幅工事が進められ、今年の3月までにほぼ完了し、52、53年度で旧消防署付近まで整備されます。

▼**県道の2次改良**
舟見、新屋、入善線
小摺戸、芦崎線
青木、吉原線
吉原、入善線
の4路線が拡幅されます。

スーパー関連道断面図

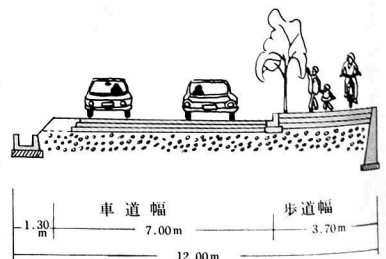

このためカーブミラー、照明灯、防護柵、信号機など交通安全施設が年次を追って設置されます。さらに大きな課題として除雪対策があります。舗装が多くなることにより、除雪対象道路が多くなります。冬季の社会、経済活動を円滑にするにも、除雪による道路確保が舗装効果をいっそう高めるものといえます。

補正予算など審議

12月定例町議会から

審議された

主な議案

●米飯給食はアンケート調査をみても好評なので、現在小、中6校で実施しているものを来年も増やしたい。

●朝日発電は以前から県の計画に盛り込まれているが、具体的な実施計画についてはなにも聞いていない。はっきり決まった段階で町民の考えを聞き、町の態度を決めたいと答えた。

一般会計補正予算案

「野菜指定産地整備事業、道路舗装、離岸堤、給与改定にとりまなう職員給など総額8千400万円を増額するもの」

国民健康保険特別会計補正予算案

「保険給付が、減少したことにより4千334万円を減額補正」

芸術文化振興基金条例制定

「山本正勝さん(医師)からの寄付金200万円を基金とし、その利息を芸術文化活動の振興に役立てるもの」

など14件の議案、10件の請願、2件の陳情を審議しました。

監査委員に奥田新作氏を

入善町監査委員のうち、森田清作委員は、昭和51年12月19日をもって任期が満了となるのでその後任として奥田新作氏を選任することに18日議会の同意を

読者から

脳卒中マヒは

訓練しかない

青木 中林茂治さん

昨年9月、私は、脳卒中で倒れ重苦しい入院生活6か月、ベッドの中で一人で動くことすらできない、人の歩く姿を見ていつ歩けるのかと、床の中で泣いて暮した。2か月で、杖をたよりに歩けるようになった時のうれしさ、健康な人にはわからない。私は家の



リハビリテーション参加者による楽しいミニ運動会

大黒柱でありまだまだ働かなければならない。左半身麻痺のひどいまま退院した。倒れる前から、保健婦ステーションで、リハ訓練のできることを知っていたので、退院3日目にステーションへ来た。はじめはステーションへ来た時の保健婦さんの心やさしく迎えてくれたことのうれしさは、今もわすれない。その日から、保健婦さんの献身的な努力のもとに、苦しい訓練が続き6か月目には、人も驚くほどよくなった。毎日、ステーションへ、訓練に行くのが私の生活になっていた。私だけが苦しんでいるのではなく、訓練日は、体の不自由な者同志が集り、助け合い、励まし合って訓練する時ほどみんなの顔は明るい。

みなさんの中で、脳卒中で体の不自由な人がいたら、一度訓練日に来て見て下さい。あきらめないで毎日訓練をしないと、体が固くだんだん動かなくなり、私達は「歩かなくならぬ。なまけやならぬ。あまえやならぬ。」を心として励んでいます。

訂正とおわび

広報にゅうぜん12月特集号の記事のうち誤りがありました。6ページ竹内慎一郎さんの喪章名が、勲七等宝冠章となっていました。訂正して深くおわび申し上げます。

昭和52年度の
請負工事等の指名参加願

受付締切り 2月末日

様式……統一様式
提出先……入善町役場企画財政課

人権法律相談

1月10日(月)

午後1時～4時

場所 入善町中央公民館

秘密は固く守ります

富山県青年の船に参加して

陽気で親切な

フィリピンの友

塚田 知子さん

マニラ市にあるサンチャゴ要塞
ここは、スペイン統治時代に造ら
れ、スペインに代って統治したア
メリカ司令部や、第2次大戦の時
の日本軍の司令部がおかれた場所
です。いわば、他国支配時代の象
徴のようなもの。城壁や牢獄はく
ずれかかっていましたが、それ
も当時の様子がうかがえ、この中
でどれだけのフィリピン人が殺さ
れたか。彼らの、支配国に対する
思いは、他民族に支配されたこと
のない、平和な時代に育った私に
は到底理解することはできません
また、事前研修で聞いていた対日
感情の良くないということも、私
が出合った人々からは感じられま
せんでした。

ただモンテンルバにある日本
人墓地を見たとき、あまりにもみ
すばらしいのおどろき、墓地の
上を無造作に歩き回るフィリピン
の青年を見たとき、戦争の傷あと
がまだ残っているように感じられ
ました。

バギオの日本人ガーデンや、マ
ニラ湾沖での海上慰霊祭で、戦争
のおそろしさ、むなしさ、のちの
ちまでも残る傷あととを、数十万の

人々の犠牲の上に立つ平和をしみ
じみと考えさせられました。

戦争のおろかさを感じると同時
に、私は親切で気軽に応じてくれ
るこの国の人々を知った。パウア
ンの農業大学で、ミッションスク
ールで、そして街角で。

農業大学で案内をしてくれた学



セブ港付近の街角

第6回富山県青年の船は、11
月7日から22日までの2週間あ
まりフィリピンを親善訪問。文
化、教育施設や、第2次大戦の
戦跡などを見学してきたもの。
入善町からは、小路誠さん(25
歳)と塚田知子さん(21歳)の
2名が参加されました。

生達の瞳は明るく美しかった。意
味はわからなくとも、話す言葉は
熱っぽく真剣でした。
街角での交流も明るく楽しいも
のであった。笑いかけると笑い返
し、手を振るとそれに応え、話し
かけると笑顔でこたえ
てくれる。

全体の貧しく、失業
者の多い貧富の差のは
げしい国。日本とは比
べようもない国ではあ
ったが、そこに住む人
々の心は明るく、陽気
で、親切であった。貧
しいためか物売りの少
年をたくさん見かけた
が、彼らにしても暗い
ところはなく、商魂た
くましく断つても断つ
ても、笑顔でやってく
る。
日本の生活になれた
私は住みたいという
気持ちはないが、もう
一度行ってみたいと思
う国であった。

第7回富山県青年の船

団員を募集

- ◆訪問国
ソ連(シベリア、モスクワ)
- ◆派遣期間
昭和52年8月25日～9月7日
- ◆派遣団員
110名(内入善町からは男子2
名、女子1名)
- ◆派遣費用
6分の1(約6万円)が本人
の負担
- ◆募集期間
昭和52年1月17日～2月16日
- ◆応募資格、応募方法、必要書類
など詳細は、入善町教育委員会
社会教育課へ問い合わせください。
(電話72-1100 内線66番)

新春囲碁将棋大会

- ◆将棋の部
◆期日
1月9日(日)
午前9時から
 - ◆会場
中央公民館 和室
 - ◆会費
800円(中食代を含む)
 - ◆期日
1月16日(日)
午前9時から
 - ◆会場
中央公民館 和室
 - ◆会費
800円(中食代を含む)
- 将棋は2クラス、囲碁は4
クラスを設けますから初心
者の方も気軽に参加くださ
い。

1月のスポーツ

- 1日(日) ●元旦マラソン 午後
中央公民館前 1時30分スタート
年の始めの体力だめし
あなたもどうぞ――
■初級コース (2km)
■中級コース (4km)
■上級コース (6km)
- 16日(日) ●レクリエーション大会
武村福祉会館 午後1時30分
みんなで楽しいひとときを――
- 21日(金)～23日(日)
●県体スキー競技会
宇奈月大原台スキー場
下旬～ ●少年スキー教室
・入善小スキースキース
・入善小スキースキース
(日時は未定) ・入善小スキースキース
●親子スキー教室
・入善小スキースキース

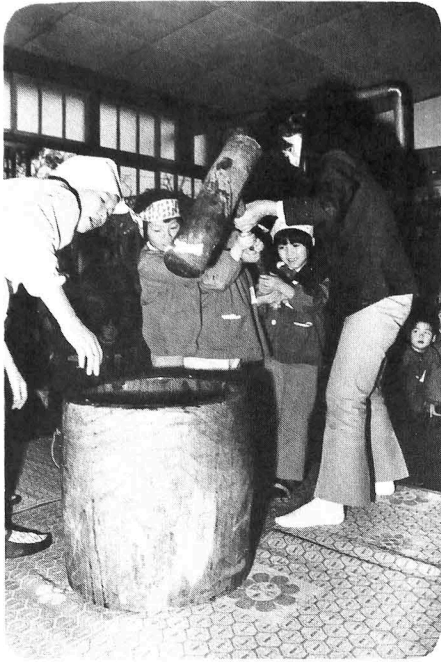

ワイもちつきだ

各保育所では、お正月を前に園児たちの楽しいもちつきが行なわれました。最近はおもちも機械つきのものが多い、木のウスやキネも珍らしそう。

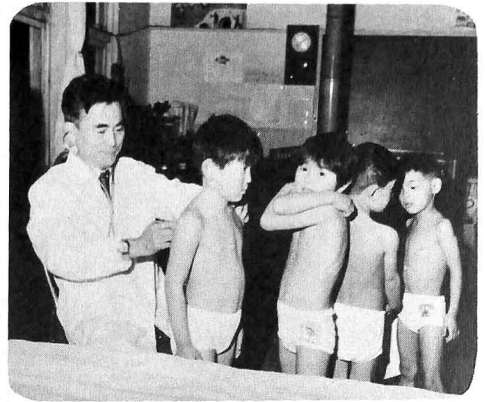

4月から1年生

今年4月から小学校に入学する新就学児童の健康検診が各小学校で行なわれています。

検診会場では、上級生のおねえさんに服の着替えなど手伝ってもらってちょっと恥かしそう。



国民年金の老齢年金、通算老齢年金を受けているみなさんは、毎年2月25日までに「国民年金受給権者現況届」を提出することになっています。

この現況届は、受給者のみなさんが、今後も引き続き年金を受けてよいかどうか確認する大切な届です。

もし、2月25日までに、現況届が提出されませんと、6月支払分から年金の支払いを受けられなくなることもありますので、ご注意ください。

この現況届(ハガキ)の用紙は、社会保険庁から、みなさんあてに



◇現況届の提出

お忘れなく!!

国保より健保が有利

あなたは ムダな保険税を
かけていませんか。

- ① 会社など勤め先の健康保険に加入している人の家族の方で、その勤め先の健康保険に加入できると思われるにもかかわらず国民健康保険に残っておられる方(例えば、年間収入70万円程度まで被扶養者に認めるところも多くなります)
 - ② 老人世帯などで、県外に住む息子の送金で生活している方(息子の健康保険の被扶養者になれます)
 - ③ 勤め先の健康保険に加入したが、国民健康保険除外届を忘れておられる方。
- 以上のような方は、かかなくてもよい保険税をかけておられます。早速、勤め先の健康保険の加入申請か国民健

康保険除外届をしてください。

国民健康保険は、勤め先の健康保険やどの保険にも加入できない人だけ入ることができ、自分の好みで選ぶことはできないことになっています。

なお、勤め先などの健康保険は加入人数が多くなっても掛金は割増になりませんが、国民健康保険は所得がなくとも、1人多くなれば六千円多くなります。

また、家族が国民健康保険に入っていると世帯主が入っていないことも、世帯主の所得や資産も計算され課税されます。国民健康保険についての問い合わせは、環境課国保係へ。

(電話72-1100 内線33番)

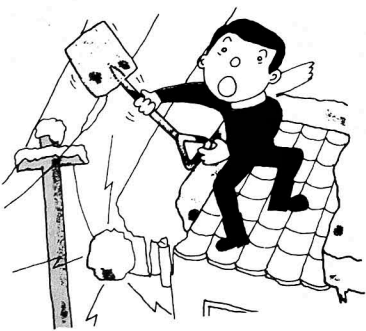

直接送られてきますので、これに必要な事項を記入して市町村長の証明印をもらい、2月25日までに必ず社会保険庁業務課へ提出してください。

わからない点がありましたら役場国民年金係へおたずねください。(電話72-1100 内線24番)

雪の季節 電線事故に 注意を!

- 雪の降る季節は電気にとっても大敵です。十分注意して楽しい冬をすごしましょう。
 - 木の枝やテレビのアンテナなどが電線にぶれていませんか。
 - 雪おろしの際には電線にふれないで。
 - 切れた電線には手をふれないで。
 - 電線の近くで「タコあげ」はしないように。
 - 「タコ」がひっかかったら自分でとらないで北電営業所へ連絡してください。
- 北電電力入善営業所
電話 72-0032

窓の意の善

あたたかいご芳志に感謝いたします。
入善町善意銀行 (敬称省略)

(11月19日~12月11日)

上野	小林 猛	10,000	円	亡母の供養としてへ
上野	宝田 敬三	20,000		亡父の供養としてへ
入膳	養照寺住職門徒一同	10,000		米ひとにぎり運動による歳末たすけあい義援金
道市	西村 義雄	10,000		亡妻の供養として道市福寿会へ
木ノ根	川原 勝正	30,000		亡長男の供養として
樽山	常福寺仏教婦人会	5,000		歳末たすけあい義援金
入膳	和楽会徳道社中	30,000		" "

小さい子は、おもしろいお話を聞くと、「もう一つ、もう一つ」といって、あとのお話をせがみます。その時、その子の頭の中の働きはおもしろいお話の本を読んで、夢の中になつている子と同じです。ただ字が読めないだけです。この時の、お話へむかって伸びだした芽を育てることが大切です。

(新着図書案内)

〈児童図書〉

おいしいものすきなくまさん
クマほえる
くろぼうしちゃん
メリーゴーランド
王さまブルブル
もりくいクララ
川村たかし

松谷みよ子
椋 鳩十
なかえよしを
なかえよしを
舟崎克彦

図書館だより

10分間テレビを消して

い冬の夜、お子さんに本を読んであげて下さい。あなたが「昔、むかし……」と語りかけると、お子さんの眼がきつと輝いてくるでしょう。

いちにちにへんとおるバス
中川正文
くりとぐら
なががりえこ
三びきの大きなぶた
メイナス
雨はまちかどをまがります
山本護久

エルのおあすけ
もじやもじやしたものでない？
森比左志

目をさませトラゴロウ
あこちゃんがなくなったの
小沢 正
安井 淡

おばけタンポポ
まけうさぎ
はじめてきしやがはした
齋藤隆介

あひるのバーバちゃん
おじさんのかさ
来栖良夫
神沢利子
佐野洋子



〈一般図書〉

素直な心になるために
松下幸之助

愛と同じくらい孤独
フランソワーズ・サガン

華胥の夢
阿部初江

冠婚葬祭スビーチ事例集
坂川山輝夫

女性のための結婚スビーチ
有馬真喜子

富山の石造美術
京田良志

日本海のロマン
藤本徳明

おめでた (出生)



上飯野 上島茂 2女
藤原 扇原則雄 長女
藤原 扇原一憲 長女
道市 西村友生 長男
吉原 浜西博 長女
由美

住所	保護者	続柄	名前
入膳	杉本欽吾	長男	慎吾
声崎	倉田敏雄	2女	咲子
声崎	倉田敏雄	長男	秀和
吉原	柏原昭治	長女	朋子
上野	山田定男	長女	朋子
高膳	榎下邦雄	長女	真美子
入膳	若島敏光	長女	たまき
木根	沢田 茂	長女	真美子
上野	佐伯雄逸	長男	真美子
道古	島先和信	2男	健徹
声崎	倉田静雄	長男	健央
上野	小沢秋夫	長女	かなこ
笹原	島瀬信吉	2女	美紀
西中	舟本与明	2男	政宗
今沢	中島哲夫	長男	智和
中膳	金山富弘	2女	香織
入膳	米沢伸泰	2女	佐希子
下膳	稲村清人	2女	晴美
声崎	能村辰明	長男	辰也
樽山	鍋島義勝	長男	純也
樽山	鍋島義信	長男	勝純
上野	米沢五郎	長女	悠子
下飯野	蛇川 隆	長男	悠功
浦山新	長谷隆司	2女	悠希子
青島	大角良正	長女	ひと美
声崎	岡島勝義	長女	周子
上野	谷川 但	長男	正英
一野	蘆谷勝真	2男	知也
上野	上島一夫	長女	裕香
下飯野	山田真次	2男	竜二
東飯野	竹田克己	2男	大悟

おくやみ (死亡)



住所	氏名	年齢	世帯主
青木	森下 政雄	61	本人
若栗新	若島 義則	20	義雄
上野	宝田甚兵衛	77	本人
下飯野	塚田 茂美	19	義雄
浦山新	野寺要次郎	81	喜一
樽山	杉田 あき	54	由松
青木	広島 めよ	84	定一
神林	米原 常範	65	本人
樽山	池原 与三	75	与一
青木	松原由次郎	90	本人
青木	鍋田 はる	69	秀盛
墓ノ木	鍋山 きよ	75	金太郎
新屋	米山 重作	81	本人
声崎	島倉一惣治	78	本人
東飯野	野坂 幸作	73	吉雄
福島	松島健次郎	55	本人
福島	沢飯 広作	76	本人
舟見	鍋谷 保枝	54	本人
舟見	鍋谷 保枝	54	本人
一野	柳沢真太郎	81	本人
入膳	笹島ヨシエ	66	孝之介
目川	西野 さと	76	英一
青木	中塚 栄作	87	淳之介
東飯野	川瀬 勇作	86	喜作
一野	舟根 幸作	45	久義

(11月30日受付分まで)

万病のもと
カゼにご用心

寒さに負けず、体力づくり
かかったら、先ず休養を!

1月の保健行事

○印のついている行事に出られる方は母子手帳をご持参下さい。

行事名	対象者	実施日	受付時間	対象地区	実施会場	備考		
○6か月児相談	S51. 7月生まれの者	11日	午後 1.30~2.30	全地区	健康センター	お母さんと一緒に来て下さい 医師による検診		
○3か月児検診及び股関節脱臼検診	S51. 9.23~51.10.26までに生まれた者	27日						
○1歳児検診	S51. 1月生まれの者	14日						
○2歳児歯牙検診	S50. 1月生まれの者	26日						
○3歳児検診	S48. 8月生まれの者	28日						
離乳食実習指導	5、6、7か月児	24日						安産体操、妊娠中毒症、赤ちゃんの育て方、医師による検診
○母親教室及び妊婦検診	妊婦全員	25日						
成人病相談	30歳~64歳	5日						貧血検査 医師による検診
成人病検診		19日						
健康体操	肥満の人 肩、腰の痛む人(女性)	5日	午前 9.30まで集合					運動のしやすい服装で来て下さい
		12日						
		19日						
		26日						
機能回復訓練	脳卒中後遺症の者	13日	午前 午後 10.00~3.00					
		20日						

だれにでもできる

暮らしの中の

体力づくり(9)

冬はとかく運動不足になりがちです。
こたつから出て体を動かしましょう。

● おきあがりこぼし
仰むけの姿勢から、両ひざを離さないようにして、反動をつけて立ちあがり、また仰むけに戻る。立つときに手を床につけないで。

● 頭のいろは
2人が組みになって、1人が両足を伸ばしてすわり、相手に足首を支えてもらい、首のうしろに手を組んで頭でいろは……をかく。背すじはできるだけだけ伸ばそう。

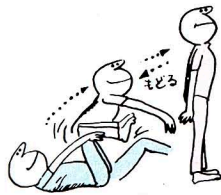

ゴミは除雪後に

冬期間は、雪が降ったら早期除雪が実施されますので、除雪後にゴミを出して下さい。積雪が多い場合、収集を中止することがありますのでご協力願います。

問い合わせは、環境課清掃係へ
(電話72-1100 内線31番)

野	舟	横	栢	新	小	飯	青	上	入	地
中	見	山	山	屋	摺戸	野 (鉄道下)	木	原	善	区
14日	18日	13日	14日	14日	10日	12日	5日	7日	11日	6日
28日	28日	27日	28日	17日	24日	26日	19日	21日	25日	20日
										収集日

1月の不燃焼物収集日

当番医の都合で変更することがあります。
問合せは
入善町消防署(72-0135)へ

1月の当番医

1日	山本	医院	TEL 72-0312
2日	小林	医院	TEL 72-4500
3日	小嶋	医院	TEL 72-1080
4日	川瀬	医院	TEL 72-0069
9日	田中	医院	TEL 72-0455
15日	脇坂	医院	TEL 78-1236
16日	西町	医院	TEL 72-0127
23日	永井	医院	TEL 72-1604
30日	森	医院	TEL 72-0401
診療時間		午前9時~午後5時	