

老報 いわゆるせん

No.233

発行 富山県入善町
編集責任者 企画財政課長 寺林次信
印刷 池原印刷所

人口	29,069 (+5)	28,798
男	13,806 (-3)	13,626
女	15,263 (+8)	15,172
世帯数	7,042 (±0)	6,960
()内は前月比		前年同月
2月1日現在住民登録		



ひなまつり

お内裏さまにおひなさま。
みんな自分たちでつくりました。
特大のひなだんも超満員。
(2月17日 舟見保育所で)

52
3

人口に転じた人口

50年国勢調査から

人口及び世帯数の推移

	総人口	男	女	世帯数
40年	28,548	13,240	15,308	6,276
45年	27,638	12,819	14,819	6,518
50年	28,542	13,442	15,100	6,944

人口増

904人

国勢調査は、人口を中心に5年ごとに行われるもので、その中でも、昭和50年の調査は、10年ごとに行われる本調査にあたって行いました。調査の内容は、人口、年齢、性別、職業など基本的事項に関するもので、農業統計、商業統計、工業統計などとともにこれからの国や町の施策を決める基礎となる重要な資料となります。

その中から人口の推移、産業人口の移動などひろってみました。

昭和30年後半からの高度経済成長期に入って、若年労働力を中心に京浜ベルト地帯を始めとする大都市に、かつてみられない大規模な人口移動があり、本町もこれに伴う人口の流出により、昭和45年には、2万7千638人まで減少しました。

しかし、昭和46年ごろから増加に転じ、今回の調査では、前回より904人増えて総人口2万8千542人となりました。増加率は3.3%で、この伸び率は県下で5番目となっています。

その原因としては、
●長期展望にたった工場誘致が著実に実り、人口の県外流出が減ったこと

階層別人口構成比 (単位%)

	町	郡	県
年少人口 (0歳~14歳)	21.9	21.5	23.0
生産年齢人口 (15歳~64歳)	67.6	66.8	67.5
老年人口 (65歳以上)	10.5	11.7	9.5
従属人口指数	47.9	49.8	48.1

老齢化は全国的な傾向ですが、本町においても、65歳以上の老年人口の比率は10%で、昭和45年の9%を上まわっています。また、年少人口(15歳未満)に対する老年人口の比率「老年化指数」をみると

進む老齢化

●分譲宅地の造成や、雇用促進住宅の建設、道路整備など生活環境の整備が進んだこと

など、町独自の地域振興策が実り、町外への転出を歯止めする一方、町外からの転入や、都会からのUターン現象を招いたものと考えられます。

昭和50年以後も増加傾向は続いており、このことは町の繁栄を意味するものと考えられます。

年令階層別人口割合の推移

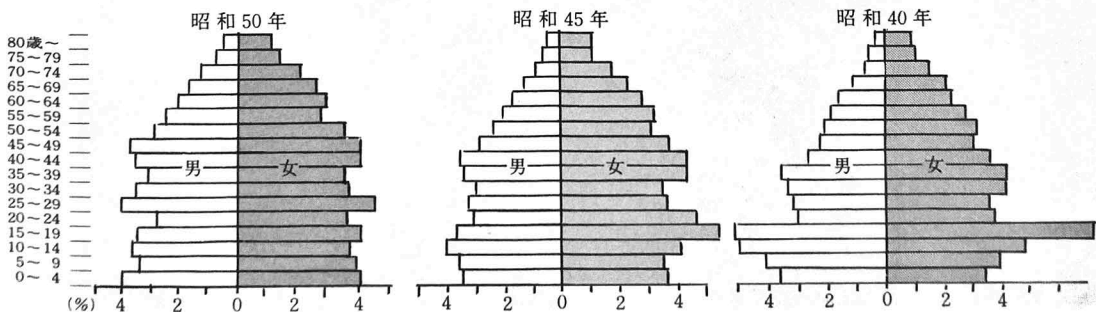

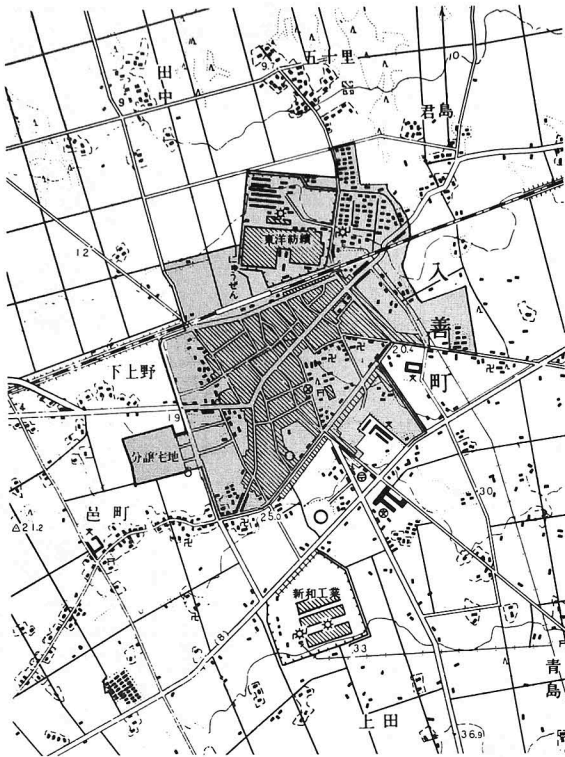

人口集中地域の指定なる

この指定は、一定の地域に人口が集り、都市的な経済活動が行われている人口密度の高い区域が指定されるもので、今回初めて指定されました。

県下では、16市町が指定されております。これからの都市計画事業の推進に一役を担うものです。

増加

昭和

ると、昭和40年32%、45年41%、50年48%と上昇しており、高齢化が進んでいることがわかります。また、扶養負担度を表す「従属人口指数」は48%と、生産年齢人口約2人に1人の家族（年少、老年人口）を扶養していることとなります。

農業人口は半減

15歳以上の人口に対する就業人口は、昭和45年の80%を下まわり74%となっています。

これは、就学率の上昇と、65歳以上人口が増加したことによるものと思われまます。

産業別就業人口の推移

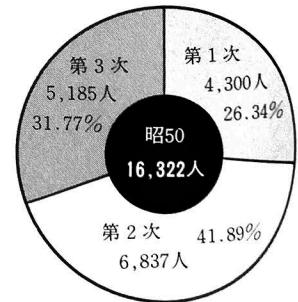
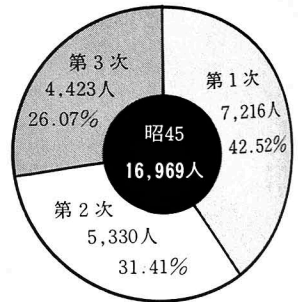
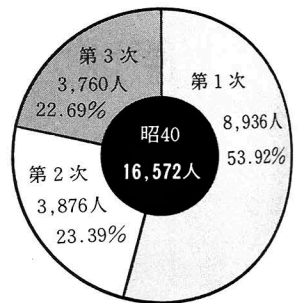

また、失業者は、折からの不況により、2.6倍の230人にもなりました。

就業者の動きをみると、農業従事者が最も減っています。

これは、農業基盤整備と相まって大型機械が導入され、稲作管理が省力化されたことにより、余剰労働力が工場へと移ったものと思われまます。

産業別では、第1次産業（農業・漁業など）の就業者は、昭和45年

世帯と住居の現況

	町	県	国
持ち家率 (%)	93.3	84.1	58.0
一世帯あたりの人員	4.1	3.9	3.4
一世帯あたりの室数	7.1	6.1	4.3
一世帯あたりの畳数	49.1	40.1	25.0
一人あたりの畳数	12.0	10.2	7.3

近年の住宅の新改築と、核家族化現象を反映してか、一世帯当りの室数も7室と増え、一人当たり畳数も40年9枚、45年11枚、今回は12枚と増え続けており、これは県下のトップクラスです。このことは、住居の質的にもいえることで入善町に立派な家が多いと言われることを裏付けている。

また、持ち家率も93%と高く、富山県の平均84%は日本一の高い比率となっています。

伸びる 住宅投資

これは、既存の地元、近隣大企業に加え、町に企業が進出し、若年労働者と、農業余剰労働力を定着させたものと考えられます。また、第3次産業も3割台を超えています。

これに対し、第2次産業（建設、製造業など）では、42%と増加しています。

統計の窓

№. 11

農機具の保有状況

農家1戸当り所有台数 (昭和50年)

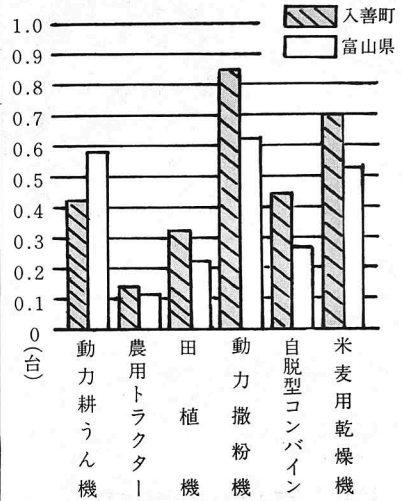

経営耕地面積規模別農家数 (昭和50年)

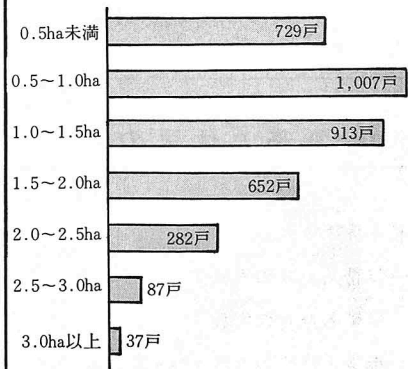

高い普及率

入善町の農家戸数は3,707戸で、平均耕作面積は約1.12haとなっています。

近年急激に普及している農機具の所有台数を見ると、富山県の平均にくらべて非常に普及率の高いことがあげられます。

この原因としては、ほ場整備による、ほ場の大型化が大きな要因と考えられます。

受けないと無効に

国民健康保険証の検査

現在の国民健康保険証は今年の3月31日で有効期限が切れ無効となりますので、次の要領で検査を受けて「検認印」を押してもらって下さい。

場又は役場へ持参して検査を受けて下さい。
○問い合わせは、環境課国保係へ。(電話72-1100内線33番)

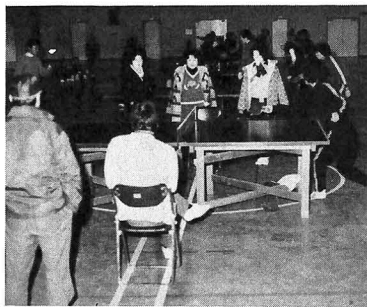

○3月中旬に婦人会役員が各家庭の保険証を集めて回り検査後も再び、婦人会役員が各家庭に配付します。(校下ごと、一括して検査)
○都合により婦人会役員を通じて検査を受けることが出来なかった保険証(学生等の出稼等の特も含む)は、各自が検査会

検査日程

月日	時間	会場
入善 3月22日	午前9時~午後5時	入善町役場
上原 3月18日	午後1時~4時	農協上原支所
青木 3月18日	午後1時~4時	農協青木支所
飯野 3月17日	午前10時~午後4時	環境改善センター
小摺戸 3月16日	午後1時~4時	小摺戸公民館(土改)
新屋 3月16日	午後1時~4時	新屋公民館(土改)
櫛山 3月15日	午後1時~4時	農協櫛山支所
横山 3月15日	午後1時~4時	農協横山支所
舟見 3月14日	午後1時~4時	役場舟見支所
野中 3月14日	午後1時~4時	農協野中支所

優勝は

上原地区に

第13回町民卓球大会

部	優勝	次勝
一般の部	上原地区	入善地区
団体の部	上原地区	入善地区
個人男子優勝	大浦力 (入)	板谷勉 (入)
個人女子優勝	中山菊枝 (新)	杉原豊子 (上)
中学の部	入善中学校	西中学校
団体男子優勝	西中学校	舟見中学校
団体女子優勝	西中学校	西中学校
個人男子優勝	池原誠作 (入)	住久直人 (入)
個人女子優勝	石田君代 (舟)	龍瀬登志美 (西)

当日の成績

第13回入善町民卓球大会は、2月6日(日)西中学校体育館で行われました。
あいにくの豪雪で小学校の部は中止、一般の部も参加が6チームにとどまりましたが、参加者は、寒さをふきとばす熱戦を展開した。

だれにでもできる

暮あしの中の体力づくり

▼そりくぐり
2人が組みになって、1人が腕を伸ばし、もう1人がからだをそらせてその下をくぐる。
高さをだんだん低くしよう。

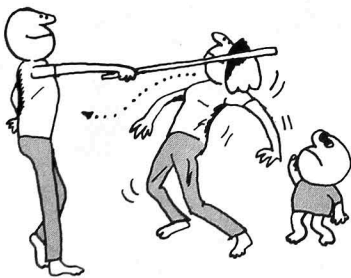

もうすぐ1年生

4月は入学シーズン。初めて保育所や小学校に入られるお子さんは、もう今から期待に胸をはずませておられることでしょう。その反面、親のほうは不安が先立つもの。今月は受入れる側から一言アドバイスをさせていただきます。



学

校ってどんなところかな

入善小学校教諭 尾山 仁子さん

いよいよ4月から入学ですね。お母さん方は、どんな準備をすればよいか、いろいろお気遣いのことと思います。健康のこと、勉強のこと、学用品のことなど、子どもたちにとっては、あこがれが新しくかきたたえられる楽しい時です。そんな子どもたちのほめての学校生活を快調にすべり出せるようにあげましょう。

●規則正しい生活を

初めての学校生活は疲れるもの

●虫歯などはなおしておいて
目や耳の病氣、虫歯や皮膚病などは入学までに治療しておきましょう。

トイレは、毎朝きまった時間に必ず行かせるように。おしっこに近いお子さんは専門医と相談しましょう。

お

しっこを言えるように

舟見保育所主任保母 上原 尚子さん

保育所は、お子さんが集団生活に入っている初めての場、生涯における重要な転機にあたります。楽しい経験ができるよう、物心両面から十分な準備を整えてお待ちしています。
しかし、なんとといっても、大好きなお母さんのそばを離れて、未知の仲間との生活に入っているお子さんは、どんなにか緊張し、また心細い思いをされることでしょう。それだけに、家庭と保育所が協力して、集団生活へのスタートを見守ってやりたいものです。
入所までの家庭での心の準備、また、これだけは身につけておいて欲しいことなど、2、3取り上げてみました。

●あまり重裝備は不便

なるべく一人でおしっこができる

るように。できなければ「おしっこ」とはつきり言えるように。
一人でおしっこもできぬ子に、パンツ＋毛糸のパンツ＋タイツ＋ズボン……と重裝備させるのは考えもの。
そのほか、手洗い、うがい、食事、靴や衣服の着脱、自分の持ち物の始末など、へたでもよいからできるよう、また、しやすい服装を持ち物を用意してください。

●集団生活になれる

入所当時は、家庭の中で自己中心的な生活をしてきたのが、集団生活の中で自分の要求がいれられなかつたり、使いたいおもちゃが

です。早寝、早起きの習慣をつけ十分な睡眠時間をとれるように。
食事は、よそ見をしないで、静かに食べ、好き嫌いをなくするようにならせます。
その他、歯みがき、手洗い、洗顔、洋服や、シャツを自分で脱いだり着たりできる習慣をつけておきたいものです。

●自分の名前が書けるかな

入学前に勉強を教える必要はありませんが、次のことだけはできるように。

- ①自分の名前、両親の名前をはつきり言えるように。姓で呼ばれても返事ができるように。
- ②自分の名前が書けるように。
- ③数字は10まで数えられるように。
- ④鉛筆を正しく持てるように。

●話せる子に

入所前の幼児は、日常の会話には不自由しくなくても、集団生活に入ると口をきかない子もかなりできます。
入所前に、簡単な日常用語は、はつきり話せるように、家庭内だけで通じ合う暗号!?ではなく、だれにでもわかるような言葉を。

●交通安全はだいじょうぶ?

簡単な交通安全のきまりを教え学校までの道をおぼえて、一人で行けるようにしましょう。

新一年生たちは、「きょうから1年生。」という喜びと、「学校ってどんなところかな。」という不安の気持ちを抱いて登校します。学校ではその不安をとり除き「学校っておもしろそうだな。」という気持ちを持たせ、毎日楽しんで登校してくるようにはむけています。
学校のことや、友だちのことを話したら面面相觑に聞こえてやってください。また、学校から持ってくる印刷物にはよく目を通し、忘れ物のないよう気を配りましょう。



暮ノ木から浦山新、小摺戸にかけて、正月以来約80戸の家庭用井戸で水枯れが続き、折からの大雪もあわせて大ピンチ。環境課では給水車を出動。生活用水の確保に懸命。(2月7日 小摺戸で)

雪と水のダブルパンチ



父さん 重いぞ

大雪もなんのその。上原小学校で行われた親子運動会の1コマ。(2月6日)



山林の敵を退治

入善町猟友会では、カモヤカラス、野ウサギなどの害鳥、獣の駆除を行っています。

今日は、3メートルもの積雪について、山林の木ノ芽を食いあらす野ウサギを退治。

(2月13日 舟見山で)

早くも春の使者



大雪の一段落した2月10日、役場応接室に見事なクロアゲハチョウが舞い込み、一足早い春の訪れを告げています。寒さで動きが鈍く、フラワーセンターの温室に引き取られました。

ふるさと味の発掘

「がいもちや」よしわらづけ」など

婦人ボランティア講座の「文化財愛護グループ」は、冬期活動として、町に伝わる郷土料理の発掘にとりこんでいます。これまでに集まったものは、「焼きつけダンゴ」や「かぶらずし」など28種類。町内のお年寄りたちから、材料や、調理方法を聞き、1月24日に武村福祉会館で実際に作ってみま



- 刈りあげかい餅
- 栗入り五目飯
- 里イモの田楽
- かますのひねずし
- 山イモの信田巻き
- 山竹の子のうにあえ
- 山イモの白あえ
- 竹の子の玉子寄せ
- イモかい餅
- 法事のツト
- なまぐさ漬
- こびるおにぎり
- 精進料理
- アズキがゆ
- けんちん汁
- トコロテン
- みそこっこ

いままでに集まったもの

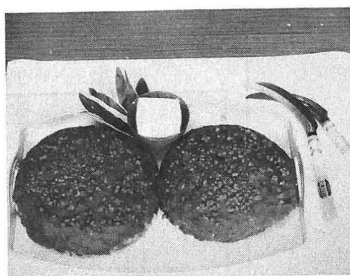

刈りあげかい餅

- 根ワカメのしょうゆ漬
- ふりかけ
- マメ菓子
- かぶらずし
- 白あえ
- はこずし
- 蕨の佃煮
- よしわら漬
- いとこ煮
- 煮マメ
- 酎ズイキ

活動しています。郷土料理の発掘は、食生活の歴史をさぐるなかに郷土愛を伸ばすことをねらった実践活動の一つ。このあとさらに調査、取集を続け各品目ごとに材料と調理方法、由来などを「入善のたべもの」として一冊の本にまとめる予定です。

あなたの家にも

ありませんか

係では、「入善のたべもの」の収集に際し、より充実した内容にするため広く情報を集めています。お気付きのことがありましたら入善町教育委員会へお知らせください。(電話72-1100内線66番)

グループ紹介 ⑬

入善町剣道協会

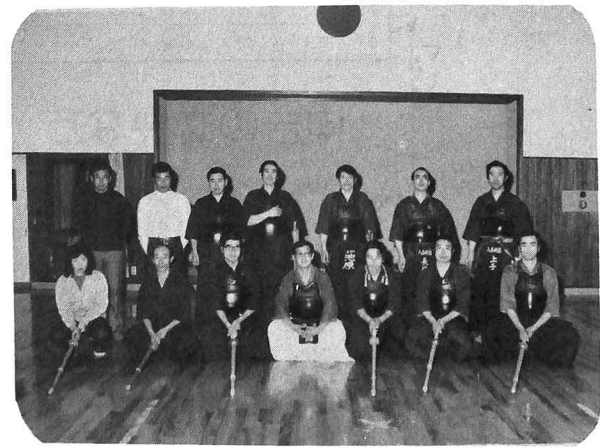

毎週木曜日の夜、錬成館からは鋭い気合が響いてきます。入善町剣道協会(会長奥田新作さん)では、昭和49年2月、錬成館が完成したのを期に組織を強化、練習に取り組んでいます。

豪雪に悩まされた今年の冬も練習を休まず、2月10日に訪れた時も、女性をまじえた10人余りの会員が練習に励んでいます。

これまでは、学生時代に剣道に親しんだ人も、社会に出るとほとんど練習する機会もなく遠ざかっていくことが多かったのですが、錬成館ができてからは再び参加する人が増えていきます。この日には、50才を過ぎてから初めて竹刀を持ったという人や、全く初めてだが、練習を見せて下さいという青年2人も会場に姿を見せました。

協会では、初めての人にも喜んで指導しますと張り切っています。

その他、毎週土曜日には剣道スポーツ少年団の指導にも力を入れており、剣道を通して礼儀を身につけ、体力づくりを図っています。

関心のある方は、ぜひ一度錬成館(入善警察署横)をのぞいてください。

国民年金保険料

4月から 2,200円に

国民年金の保険料は、現在、定額保険料が、月1千400円、付加保険料は月400円となっておりますが、4月からは、定額分は月2千200円に改定されます。(付加分は、従来どおり、月400円のすえおきです)

国民年金は、給付費の3分の1を国が負担していますが、昨年10月の改正で、年金額が大幅に引き上げられたこともあって、かなりの保険料引き上げが必要となりました。

しかし、負担が急に増えることを避けるため、今後も毎年、段階的に引き上げられることになっていきます。

国民年金は、老後の安定だけでなく、万一、病気やケガなどで働けなくなつたときに、生活の支えとなりますから、保険料の納め忘れのないようにしましょう。

なお、保険料を納めることが困難な人には、「保険料免除制度」があります。

詳しくは、役場住民課、国民年金係へ(電話72-1100内線24)

花のタネをどうぞ

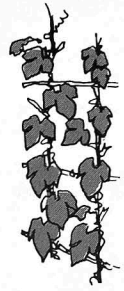

フラワースタンプ

入善町フラワーセンターで採集した花のタネを無料でお分けしています。

花の種類は、マリーゴールド、センニチコウ、ヒマワリ、アサガオなどで、約500袋用意しています。

希望される方は、フラワーセンターの窓口にありますのでご自由にお持ち帰りください。



小型船舶の
検査は早めに

長さ3メートル未満のプレジャーモーターボート、および、長さ8メートル未満の遊漁船などで、昭和48年8月31日以前から使用していた小型船舶は、今年3月31日までに検査を受けなければ使用できなくなります。

もし、検査を受けずに使用すると1年以下の懲役、または30万円以下の罰金に処せられることがあります。

詳しくは、日本小型船舶検査機構七尾支所(七尾市神明町下部34の1、電話07675-1006)へお問合せください。

◎農作業の賃金、料金決まる

昭和52年度農作業の賃金、作業料金などの標準額を次のとおり決定しましたので、協定助行にご協力下さい。

昭和52年度入善町農作業賃金、作業料金協定表

- 農作業1日当り賃金
 - 春、秋農作業 男 4,300円 女 3,200円
 - その他農作業 男 4,000円 女 3,000円

※作業時間は 午前7時30分～午後5時30分まで、午前、午後の休憩時間を各30分中食時間を1時間とする。

※時間超過の場合は、1時間当り男600円 女500円を追加する。

※おやつについては、1日500円の範囲内とする。
- 全面委託(10a当り) 玄米3等 135kg(9斗)
 - 受託者側 共済掛金負担する。
 - 委託者側 公租公課、土地改良区農協賦課金負担する。
- 耕耘、代かき(均平別、10a当り) 8,000円 (耕耘のみ 4,500円 代かきのみ 4,500円)
- 育苗(1箱)

	(うるち)	(もち)	
成苗	490円	500円	(育苗センター渡し、予約者価格、箱は洗って返す)
発芽苗	370円	380円	
- 田植(10a当り) 4,000円 (補植なし)
- 防除(10a1回当り) 400円 (農薬別、ホース散布)
- 刈取(10a当り)
 - 補助者つき 12,500円 (倒伏等悪条件の場合)
 - 補助者が家より出た場合 12,000円 (料金加算、運搬別)
- 籾乾燥調整(玄米1袋) 1,200円 (乾燥 700円 調整 400円 包装 100円) (籾持込、袋別、ライスセンター関係は別途)
- ケイサン散布(10a当り) 1,000円

※注意事項

- 協定料金は経済情勢等に著しい変動がある場合スライドすることがあります。
- 各作業は、ほ場整備田(整形田)が基準です。未整備田、不整形田等は20%加算します。

住民税申告相談日程

午前9時～午後4時

地区	会場	日程
当庶業	入善町役場	3月4日～9日
入善	"	" 4～5日
上原	農協上原支所	" 3～4日
"	吉原漁協	" 11日
青木	農協青木支所	" 7～8日
飯野	" 飯野支所	" 3～5日
"	" 飯野出張所	" 10～11日
小摺戸	" 小摺戸支所	" 7～8日
新屋	" 新屋支所	" 9～10日
櫛山	" 櫛山支所	" 3～4日
横山	" 横山支所	" 9～10日
舟見	" 舟見支所	" 7～8日
野中	" 野中支所	" 9日

申告の必要な方

昭和52年1月1日現在、入善町に住所のある方で次に該当する方

- 事業所得等のあつた方
- 給与所得のほかに他の所得のあつた方
- 給与所得のみの方で、所得税の年末調整がなされなかつた方、医療費控除を受けようとする方、給与支払報告書と異なる扶養控除を受けようとする方
- 給与支払報告書の提出のない方以上に該当する方でも、所得税の確定申告をした方は不要です。

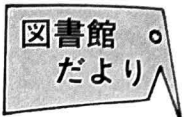

春はもうすぐ

稲作の本もたくさん

長い冬もようやく終わりを告げようとしています。この冬は、昨年を上回る大雪となりました。昔から大雪の年は豊作になるといわれていますが、今年は昨年の不作を吹っ飛ばすほどの収穫があるよう折らずにはいられませんね。ところで農家の皆さんにとつては、3月の声を聞くと、そろそろ田んぼの事が気かりになってくる事と思います。図書館では、実際に稲作りに役立つ本を新しく配架いたしました。苗つくりだけを詳解した写真集や、稲作を12か月に分けて著した本等、沢山取り揃えました。まだまだ長い夜が続きます。じっくりと稲作の本を続いでみませんか。図書館では、そういう皆さんに喜んで本をお借しいたします。どうぞ、御気軽に利用して下さい。



〔新着図書案内〕

〔児童図書〕

きかんしゃやえもん 阿川弘之
ひとまねごさる 光吉夏弥
おりのりのもり 舟崎靖子
ぼくのいぬくろべえ 佐藤さとし
からのくろすけ 小林清之介
おきんとおたぬきさま 筒井敏介

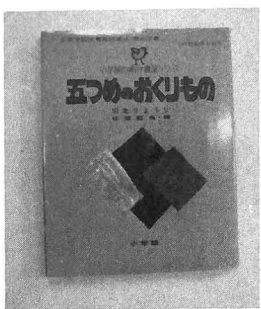

おこりんぼむし 土家由起夫
くまたろう 久米元一
アッコのおみまい 大石 真
おやまのこぐま 浜田廣介
かけすとかしの木 平井芳夫
こぶただー〇ばん 宇野克彦
しろいしろいえりまきのはなし 安房直子
五つめのおくりもの 川北りょうじ
〔一般図書〕 青空ふたたび 五木寛之

女がはばたくとき 桐島洋子
最後の親鸞 吉本隆明
再訪、戦場の村 吉多勝一
たくましさを伸ばす幼児教育 小川純一郎



稲作技術 岡島秀夫
田植機イナ作の増収技術 小西 豊
イネの生理と栽培 田中 稔
イネの科学 津野幸人
新しい稲作増収の理論 農文協
イネつくりの基礎 農文協
田植機、稲作相談室 農文協
イネの栄養診断と施肥 前田正男
稚苗の生理と育苗技術 星川清親
イネの病害虫 岡本大二郎
おくればせの自己紹介 小椋 佳
ロッキード売り込み作戦 コーチャン・A・C



住 所 保護者 続柄 名前
上 野 浜瀬力男 長女 麻里子
若栗新 若島 初 長男 繁 樹
入 膳 藤井邦雄 長女 希

人権法律相談 (無料) 3月10日(木) 午後1時~4時 場所 入善町中央公民館 秘密は固く守ります

Table with 2 columns: Name and Age. Includes names like 入膳 米田明夫 (2男), 木根 木本恵一 (長男), etc.

Table with 2 columns: Name and Age. Includes names like 住 所 氏名 年齢, 青木 寺出 由松 (75), etc.

おくりやみ (死亡) 花のイラスト

Table with 2 columns: Name and Age. Includes names like 上野 立塚友晴 (長男), 浦山 村田英一 (3男), etc.

3月の保健行事

○印のついている行事に出られる方は母子手帳をご持参下さい

国保に赤信号

老人の入院費 2倍に

入院患者数も昨年の5割増!

老人には家庭の愛情ある看護を

行事名	対象者	実施日	受付時間	対象地区	実施会場	備考
○6か月児相談	S51. 9月生まれの者	14日	午後 1.30~2.30	全地区	健康センター	医師による検診 お母さんと一緒に来て下さい
○3か月児検診及び 股関節脱臼検診	S51.11.24~51.12.23ま でに生まれた者	24日				
○1歳児検診	S51. 3月生まれの者	11日				
○2歳児歯牙検診	S50. 3月生まれの者	23日				
○3歳児検診	S48.10月生まれの者	25日				
離乳食実習指導	5、6、7か月児	28日				
○母親教室及び 妊婦検診	妊婦全員	22日				妊娠中の栄養、家族計 画、妊婦の生理と衛生
家族計画相談	希望者	12日	午前 午前 9.30~11.00			
成人病相談	30歳~64歳	2日	午後 1.30~2.30			血圧手帳をもっている 人は持って来て下さい 貧血検査 医師による検診
成人病検診		16日				
老人保健相談	65歳以上	1日	午前 午後 9.30~3.00			
○保健相談	乳幼児、妊婦、成人病	4日	午後 1.30~2.30	舟見、野中	舟見支所	
健康体操	肥満の人 肩、腰の痛む人 (女性)	2日	午前 9.30まで集合	全地区	健康センター	糖分の少ない食事実習 指導 運動のしやすい服装で 来て下さい
		9日				
		16日				
		23日				
		30日				
機能回復訓練	脳卒中後遺症	3日	午前 午後 10.00~3.00		健康センター	
		10日				
		17日				
成人病教室	30歳以上64歳まで	1日	午後 1.30~2.30	入膳13区	13区公民館	映写 健康体操 個人相談
		2日		西中	西中公民館	
		4日		新上野	新上野公民館	
		8日		上飯野	上飯野公民館	
		9日		幸町	幸町公民館	
百日咳、ジフテ ○リア、破傷風3 種混合予防注射	第1期(1回目) S49. 9. 1~50. 2.28ま でに生まれた者 (その他の者) S49. 3. 1~49. 8.31ま でに生まれた者で一度も 注射を受けていない者	17日	午後 1.30~2.00	入善、上原、青木	健康センター	当日の朝家庭において必 ず体温測定をして来て下 さい。 (第1期)の注射は、3週 間~8週間の間かくをお いて3回注射する。 有熱者、その他の疾患の ある者は健康状態の良い 時に受けましょう
		18日		飯野、小摺戸、新屋 横山、頼山		
		25日		舟見、野中	舟見支所	

野中	舟見	横山	頼山	新屋	小摺戸	飯野 (鉄道下)	飯野 (鉄道上)	青木	上原	入善	地区
11日	1日	10日	11日	7日	14日	9日	2日	4日	8日	3日	収集日
25日	15日	24日	25日		28日	23日	16日	18日	22日	17日	

3月の不燃焼物収集日

当番医の都合で変更することがあります。問合せは入善町消防署(72-0135)へ

3月の当番医

6日 米沢医院 TEL 72-0039

13日 柚木三医院 TEL 72-0120

20日 坂本医院 TEL 72-1816

21日 山本医院 TEL 72-0312

27日 小林医院 TEL 72-4500

診療時間 午前9時~午後5時