

北の丸新聞

人口	29,120 (+13)	29,092
男	13,868 (+16)	13,829
女	15,252 (-3)	15,263
世帯数	7,084 (+4)	7,044
()内は前月比		前年同月
3月1日現在住民登録		

No.247

発行 富山県入善町
 編集責任者 企画財政課長 寺林次信
 印刷 池原印刷所



あつたあつた!

高校入試の合格発表。期待と不安のうちに名簿を見つめる目が、自分の名前を見つけた瞬間、歓喜の色に変わる。

(3月20日 入善高校で)

53

4

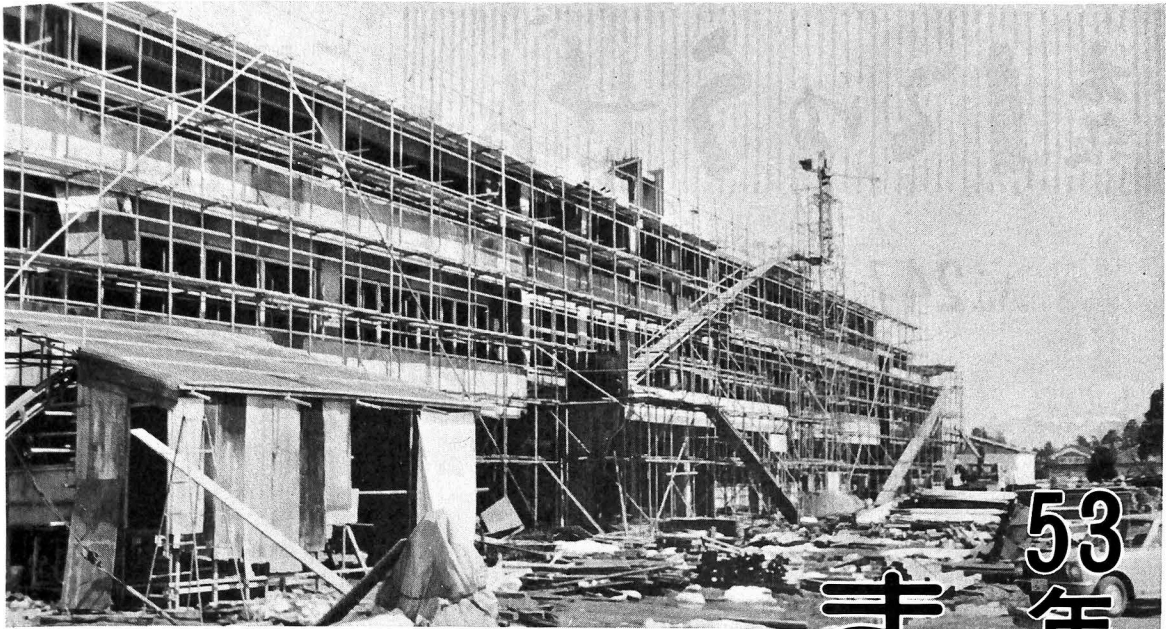

建設中の黒東小学校

53年度予算

まちづくり51億円

公共投資で大 型予算……

我が国の経済は依然低迷を続け特に昨春秋以降の円高傾向が加わり、国内景気はなかなか浮揚のきざしが見られません。

政府では、輸入の拡大を図りつつ内需の喚起に主力をおくこととし、生活環境の整備に關しての公共投資に重点をおき、地方自治体にもそれに対応するよう要請しております。

本町では、国・県の施策に併行して、次の3点に留意しつつ予算編成にあたりました。

第1は、計画行政を推進しながら健全財政を堅持する。

第2は、町民ニーズに応えつつ「きれいで、ゆたかで、生きがい

のあるまちづくり」をめざす。

第3に、国の景気浮揚策に呼応し、公共事業を可能な限り採り入れる一方、町単独事業も財源の許す範囲に組み入れる。

そのほか、一般行政費は極力節減し、その他の経費は最少の経費で最大の成果を期すことをめざしました。

その結果、予算総額は約51億円と、前年度に比べて約20%増の大予算となりました。

会計名	53年度予算額(千円)	52年度予算額(千円)	伸率(%)
一般会計	4,288,500	3,566,700	120.2
特別会計			
国民健康保険	758,500	661,000	114.8
育英奨学資金	2,131	2,615	81.5
土地取得	26,110	12,225	213.6
分譲宅地	10,010	5,210	192.1
簡易水道	17,100	11,110	153.9
合計	5,102,351	4,258,860	119.8

黒東小学校は 今年完成……

舟見公民館も

次代をになうこともたちの教育環境の整備 特に校舎の改築は、

町にとって近年大きな課題となつてきています。

昨年から着工した黒東小学校は工事も順調に進み、今年度で校舎はもちろん、体育館、ランチルームも完成し、来年4月開校となります。

また、教材、教具の充実をさらに進めるほか、米飯給食は、今年新たに舟見小学校に炊飯設備を設け、バラエティに富んだ給食を進めていきます。

近年の生活の向上、余暇時間の増大につれ、心の豊かさを求める社会教育が大切になります。

このため、こどもからお年寄りまで幅広い学習活動を展開するほか、本年度では、舟見地区にコミュニティ公民館を建設します。

また、年々、体力づくり、スポーツ活動への要望が高まっており、今年は新たに運動公園に、全天候型テニスコート4面を造成します。

飯野保育所を 改築…… 保育時間を延長も

福祉の充実にはさらに力を入れることとし、一人暮らし老人対策としてホームヘルパーを1名増員す

るほか、インターホンの設置、巡回用布団乾燥機の購入など、在宅老人福祉の充実を図ります。

また、施設の老朽化と定員オーバーに悩む飯野保育所は、現在の90名から150名収容の建物に改築するほか、青木、芦崎、小摺戸の各保育所の増築を行います。

働く母親の要望に対処するため希望される家庭で、基準に適合する乳幼児を対象に土曜日を除き保育時間を午後5時30分まで延長することとしました。

そのほか、母子家庭児童の医療費無料化、心身障害児施設への通園費助成など、きめ細かい福祉実現をめざします。

昨年からの建設中の特別養護老人ホーム舟見寿楽苑は今年1日から開館いたします。



道路舗装 は43km…… 農村公園は 2か所

本町は総面積の8割が平野部であり、道路延長が近隣市町に比べて格段に長く、道路整備への要望も非常に高いといえます。

ここ数年間に各種の補助事業で積極的に整備を進め、町道、農道約390キロメートルのうち、現在、

改良は約90%、舗装は約50%を完了、県下でも最上位にランクされています。今年も農村総合整備モデル事業を中心に約43キロメートルの舗装を計画しています。

また、青木と野中地区の2か所に農村公園を設置し、道路花壇も



1か所設置、公園都市の肉づけをさらに進めます。

このほか、入居希望の多い町営住宅は、棚山地区に新しく2階建3LDKの住宅30戸を建設しこれに応えます。

潮流も激しく寄り回り波の影響の大きい町の海岸に対しては、離岸堤の設置を進めていますが、今年度では芦崎に1基設置するほか国の事業として吉原、田中海岸に設置されるよう強く働きかけます。

水田再編対策 に対処……

昨年政府は、水田利用再編対策を打ち出し、今年度から水稲作の

一部転作を迫っています。

国内の食糧事情、食糧制度の堅持という建前からすれば、これに協力することはやむをえないところですが、本町は全国的にも評価の高い「うまい米づくり」の町であることの認識に立って、これに対処してまいります。

町としては、当面各農家に理解と協力を呼びかけると同時に、集団転作に対して町独自の補助金を上積みするのをはじめ、転作種子や大豆調整機の購入補助金、予想される野菜の増産に対処しての価格安定保証金の負担などの措置を構じます。

これと併行して第2次構造物改善事業や、地域農政特別対策事業を推し進め、園芸や畜産などの複合経営の振興を図るものです。



のおもな使いみち



小中学校費（管理運営費）
児童生徒1人当り 6万2,256円



老人福祉費
老人1人当り 4万4,838円

今年の町の予算、一般会計、特別会計合せで51億円の使いみちを町の基本目標である「きれいで、ゆたかで、生きがいのあるまちづくり」とその他の4つに分類してみました。

ゆたかな まちづくりに

12億3,890万円

ここでは、生活や経済活動の基盤となる交通網の整備、農業、商工業など産業の振興と発展を助ける施策に使われます。

- 農村総合整備モデル事業として道路の改良舗装、農村公園2か所、用排水路の整備などに
2億1,484万円
- 農免農道、非補助農道整備や町道舗装整備に 3億1,748万円
- 上原南部、飯野地区で実施される農業構造改善事業に 1億3,508万円
- 花き集団産地育成事業など園芸特産振興に 2,174万円
- 林道開設など林業振興に 3,067万円
- 中小商工業事業資金融資預託、モデル商店街振興事業など、商工業の振興に 7,578万円
- 街路中町線改良負担金など、街路整備事業に 4,185万円
- 水田利用再編対策に 983万円

生きがいのある まちづくりに

15億5,188万円

お年寄りやこどもたちのしあわせを願う社会福祉の充実や、次の世代をになう学校教育、くらしを豊かにする社会教育などに使われます。

- 老人医療費、ホームヘルパー派遣など老人福祉に 1億4,420万円
- 武村福祉会館運営費に 2,185万円
- 保育所運営費に 2億8,862万円
- 飯野保育所改築に 1億 591万円
- 2年目を迎える黒東小学校建設に 3億9,078万円
- 小中学校管理運営費に 1億7,118万円
- 舟見コミュニティ公民館建設に 7,230万円
- しょうべのま遺跡用地購入など芸術文化の振興に 2,843万円
- 運動公園にテニスコート4面造成などスポーツ振興に 2,272万円

きれいな まちづくりに

14億9,180万円

住民の生命や財産を守る防災や交通安全、健康を守る医療、保健、健康管理、快適なくらしをめざす生活環境の整備に使われます。

- 東部斎場、中部、東部清掃センターなど新川広域圏事業に 6,267万円
- 病気の予防や保健衛生と健康センターに 6,184万円
- ごみ、し尿の収集処理など環境衛生に 7,132万円
- 中央公園や各公園の整備に 2,390万円
- 們山地区に町営住宅30戸建設など住宅の整備に 1億6,591万円
- 救急医療器具の購入、防火貯水槽の整備など消防費に 8,759万円
- 国民健康保険会計 7億5,850万円
- 簡易水道会計 1,710万円
- 分譲宅地会計 1,001万円

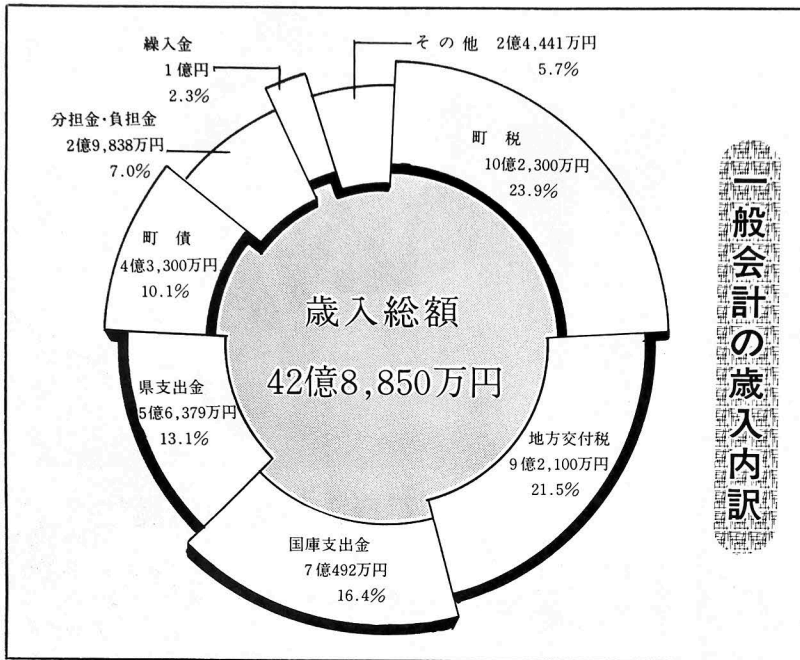

一般会計の歳入内訳

予算



保育所費 (管理運営費)
園児 1人当り 24万3,559円

地方譲与税 自動車重量税と地方道路税の一部が国から町へ還元されるもので、4,600万円見込んでいます。

自動車取得税交付金 自動車取得税の一部が町に還元されるもので、4,300万円見込んでいます。

町債 保育所や学校の建設、道路舗装など町が事業をおこなうために借り入れるお金で、4億3,300万円予定しています。

歳入にはこのほか、繰越金 3,000万円、使用料・手数料 4,062万円や、財産収入 752万円、諸収入 7,422万円などがあります。



町民 1人当り町税の額
3万5,130円

町税 一般会計歳入予算の24%にあたる10億2,300万円が見込まれ、おもな内訳は次のとおりです。

町民税	4億4,938万円
固定資産税	4億3,611万円
たばこ消費税	6,570万円

地方交付税 国から町に交付されるもので、9億2,100万円。

分担金・負担金 この収入は、保育所の保育料や、道路舗装の負担金などで、2億9,838万円を見込んでいます。

国庫支出金 町で行う事業の一部に国が補助するもので、7億492万円。

おもなものは

保育所費	8,556万円
老人医療費	7,800万円
海岸保全・漁港建設	1億7,000万円
町営住宅建設	8,735万円
黒東小学校建設	1億1,704万円
飯野保育所建設	4,401万円

県支出金 町が行う事業に県が補助するもので、5億846万円。

おもなものは

海岸保全・漁港建設	8,700万円
農村総合整備モデル事業	1億4,200万円
農業構造改善事業	1億3,302万円

繰入金 これまでに積立てていたなかから繰入れするもので1億円。

その他の経費

8億1,977万円

各種の事業や施策を実行するための土台づくりとなるものです。

- 議会関係費に 6,841万円
- 住民記録など窓口サービスに 4,219万円
- 町有財産の管理に 3,649万円
- 各種統計調査に 473万円
- 公債費に 2億2,667万円



町民 1人当り
使うお金 (一般会計)
14万7,270円

卒業おめでとう

春は卒業シーズン。新しい中学の制服を来た卒業生は、在校生に見送られて、うれしき半分、照れくさき半分。

(3月18日 青木小学校)



県下で5人目の百歳誕生

草島よきさん(上野)は去る3月8日にめでたく満百歳の誕生日を迎えられました。耳は不自由ですが、まだまだお元気。町長や県知事から記念品を贈られ、本当にうれしうでした。

カメラレポート

春を迎えて街並一新

都市計画事業で工事が進められていた中町通り。アスファルト舗装の全面改修やカラーブロックの歩道も完成。すっきりした街並に一変しました。



航海安全を祈って

時ならぬ寒波の中、恒例の芦崎えびすまつりが行われました。

約2トンあるといわれる大型みこし、若者の減少で年々重さが肩にこたえとか。それでも出漁を前にした船員もまじえて、雪の中を元気に船出しました。

(3月12日)



施設訪問①

今月は、舟見の小森直孝さんに中央公民館の訪問記を寄せていただきました。



利用の案内

- 開館時間 午前8時30分～午後10時
- 休館日 年末、年始
- 使用料 グループ活動や社会教育、社会福祉などの団体は原則として無料。視聴覚機器の利用もできます。

入善町中央公民館

電話 72-0133

入善市街地のほぼ中央に位置し開館以来満20年を経た入善町中央公民館は、まわりの健康センター武村福祉会館、商工会館など近代的なビルの中にあつて、異彩を放っている木造2階建の建物です。

この建物は、県立旧制高岡中学校の校舎が、入善小学校の旧校舎として利用され、その管理棟を、昭和32年に再度中央公民館として利用したもので、3度目のご奉公です。すでに100年の風雪に耐えぬいて今なお健在といふところ



ホールは、大きな集会などに使えるほか、卓球やバドミントンな

ドスポーツ面にも使用でき、会議室や和室も学習やグループ活動、囲碁や将棋などの

娯楽にも利用されているほか、昨年は工作室を設けて陶芸ガマやロクロを配置し、樂焼教室を開設するなど公民館の機能を果たすようできらさだけの配慮がこらされていきます。

訪問当日は、正面の掲示板には、詩吟教室や人権相談など4件の会合名が記され、利用の活発化が予想されましたが、事務

婦人バドミントン教室

勤労青少年ホームでは、新しく婦人を対象に気軽にできるスポーツ、バドミントン教室を開設します

お誘い合せの上ご参加ください。

対象	一般婦人
場所	当ホーム体育室
期間	3か月 (4月～6月)
講師	上田 勲
参加費	1,000円 (障害保険含む)
開設日	4月8日から毎週 土曜日午後7時30分



の使命を着実に果たしている事に入善感を深めた次第です。この利用度は県下でも上位にある

室の行事予定表を見て更に驚かされた。

1日から月末まで日曜日も含めて1日として空白はなく、盆栽教室や高齢者教室、各種グループの申込みが、1日4～5件づつびっしりと記入してあるのを見て、その利用度に改めて中央公民館がそ

るとのことであり、職員も公民館活動の目的達成のためはもちろん「きれいで、ゆたかだ、生きがいのあるまちづくり」の一端をになつていられる誇りをもって真剣に取り組み、なかなか意欲的でした。

中央公民館は入善町教育委員会に所属し、地区公民館10、部落・町内公民館82の拠点としての存在であり、入善地区公民館と児童館を併設しています。

職員は3名が常駐し、教育委員会の職員が兼務で事業にあたっています。

職員は、「この公民館は木造の古い建物で、不便なところもありますが、一面気安く出入りできるようです。行事がつまっています。申込みがあれば、時間や場所をやりくりしてできるだけ要望に応えるようにしています。

お茶の間のつもりで気軽に立ち寄ってください。」とのこと。私たちが考えているより、もっともっと身近な存在でした。どしどし利用しようではありませんか。

おしらせ

4月(卯月)

- 4日 保育所入所式
- 5日 小学校入学式
- 6日 中学校入学式
- 8日 花まつり
- 20日 逓信記念日
- 29日 天皇誕生日

乳幼児検診が変ります

新たに1.5歳児を対象に

今年4月から乳幼児検診の内容が変わります。
これは、従来の1歳児検診と2歳児歯牙検診を廃止し、1歳6か月児検診を新たに実施するものです。

検診の内容

この時期は、運動能力、言語、知覚、社会性、生活習慣の自立の発達する重要な時期であり、離乳食から幼児食への移行、むし歯の予防、事故防止という点からも重点項目がチェックされます。
健康診査では、行動発達、聴覚軽度の心身障害や神経的異常が特に注意されます。

この検診を通して、母親及び家族の育児態度や生活環境の重要性が認識される良い機会になると思っています。

- 検診項目
- ① 出生歴、既歴の問診
- ② 身体計測



- ③ 医師による一般健康診査
 - ④ 幼児の生活状況、母親の育児状況について保健婦の問診
 - ⑤ 歯科健康診査
- 今月は昭和51年10月生まれの幼児が対象となりますが、それ以前の4月から9月生まれの幼児については、6か月間従来どおり2歳児検診を継続します。
また、従来別々に実施していた6か月児の育児相談と離乳食実習を同時に行うこととし、隔月ごとに5・6か月児、9・10か月児を対象に開催します。

以上のように変更されますので毎月の広報を忘れずに見てください。詳しいことをお知りになりたい方は健康センターへお問い合わせください。
(電話 72-1100 内線59番)

飼犬は

登録と注射を

犬の登録と狂犬病の予防注射が犬を飼っておられる方は必ず受けなければなりません。
必要経費は

登録手数料	300円
注射代	650円
注射済票交付	150円
合計	1千100円

実施場所	月日	時間
入善町舟見支所前	4月17日	9:30~11:00
下今江公民館前		12:00~13:00
飯野公民館前	4月18日	9:00~10:30
飯野漁協前		11:00~12:00
農協青木支所前		13:00~13:30
横山公民館前		14:00~15:00
新屋土地改良前	4月19日	9:30~11:00
小摺戸土地改良前		12:00~13:30
入善町中央公民館前	4月20日	9:00~14:00

春の全国交通安全運動

4月6日~15日

- 子どもと老人を交通事故から守ろう
- スピードを落そう

川や海をきれいに

- 川や海、公園など公共の場所にゴミを捨てないで
- ゴミの不法投棄は20万円以下の罰金に

近代化資金

を貸与

中小企業の設備の近代化と合理化を助けるため、設備近代化資金及び機械の貸付けを行っています。

資金貸付

申込み 4月1日～15日
貸付額 原則として800万円(必要資金の2分の1)
利率 無利率

機械貸与

申込み 4月1日～30日
機械価格 1千200万円まで
利率 5%

入善町が 人権モデル地区に

昭和52年度の1年間、入善町が全国人権モデル地区の指定を受けました。

人権は、すべての人間が生まれながらにもっている誰からも侵されることのない永久不変の権利のことで、我が国の憲法でも基本的人権として国民に保障されています。

ところが最近、自分の人権を守るのに熱心なあまり、他人の人権を省りみない傾向があります。

人権モデル地区では、これらの反省も含めて人権の問題をもう一度考え直し、人権思想の高揚を図る行事を実施して行くことを目的とするものです。

奨学生を募集

なお、業種などに制限もありませんので、くわしいことは役場商工水産課または商工会へお問い合わせください。

募集

昭和53年度育英奨学資金(山本奨学金)による奨学生を、次の要項で募集しています。

対象

○本年、大学(4年制)に入学した人で、入善町に居住する者の子弟

金額

○奨学金は、在学中1か月1万8千円を貸与

返済

○返済は卒業後20年以内

募集人員

○2名 多数の場合は選考します

申込み

○学校長の推せんを受けて5月末日まで町教育委員会へ

その他詳しいお問い合わせは町教育委員会へ
(電話72-1100 内線61番)

人権法律相談

(無料)

4月10日(月)

午後1時～4時

場所 入善町中央公民館

秘密は固く守ります

「じょうべのま」国指定に



国でもまれな平安時代の庄家(庄園の管理所)跡として、研究者の注目を集めていたもの。

当時の庄園遺跡が発掘されたのはこれまでに全国で3例しかなく特にじょうべのまは、その規模や存続期間の長さなどでは最大級の遺跡で、墨書土器や木簡、全国で初めてといわれる木製の馬型など貴重な資料をたくさん出土しています。

今回、国指定史跡となったことは、今後の調査研究、保存と環境整備に大きな力となることでしょう。

3月24日開かれた国の文化財審議会で、本町の「じょうべのま」遺跡を国指定史跡とすることに決まりました。
この遺跡は、昭和45年から発掘調査が進められていたもので、全

善意の窓

あたたかいご芳志に感謝いたします。
入善町善意銀行 (敬称省略)

(53. 2.14~3.22)

入 膳	氏名	金額	用途
入 膳	後藤正義	100,000円	亡母あやの供養として
"	同上	50,000	入善町東部第2福寿会へ
新 屋	新屋あんさま会	41,600	バレンタインチャリティー ダンスパーティー収益金 を入善町老人いこいの家 亡母志さの供養として 道市福寿会へ
道 市	広多稜	10,000	火災見舞金として松原ヨシエへ
	匿名	5,000	入善町の分 クラス会計残金
	愛の募金箱	4,437	亡母沢田もとの供養とし て八幡福寿会へ
八 幡	泊高校3年5組	1,119	拾得金を入善警察署を通 じて
	浜瀬直	20,000	恵まれない人たちのため に 公民館活動助成費として 中央公民館へ
	吉沢正勝	1,000	毎月2月分
入 膳	小摺戸上部婦人会	30,000	拾得金を入善警察署を通 じて
入 膳	三日市直司	10,000	毎月2月、3月分
	匿名	10,000	福祉ヤクルト売上金を
入 膳	稲場美津雄	1,500	亡母ふじの供養として吉 原福寿会へ
"	森下勇	4,000	亡妻寿美子の供養として 青木中北交友会へ
	富山ヤクルト 入善親交会	3,000	入院見舞謝礼金を交通遺 児に
吉 原	柳平三郎	20,000	らいちょうクラブ参加謝 礼金を交通遺児に
青 木	中林信雄	20,000	交通遺児助け合いの一端 として 町立図書館へ
入 膳	笹島信一	15,000	
青 木	松田正子	1,500	
	入善町農協	1,377	
入 膳	野中支所 田中忠一	5,000	

物品の部

入 膳	団体名	物品	用途
入 膳	山母子福祉会	くつ下26足	ひとり暮らし老人へ
"	常福寺	雑布520枚	各施設へ
入 膳	仏教婦人会	雑布860枚	入善小学校、東部保育所へ
	入善東部第1福寿会	衣類13点	恵まれない人に
	匿名		

献 体

入 膳	久郷田善次郎	富山医科薬科大学
"	久郷田花子	

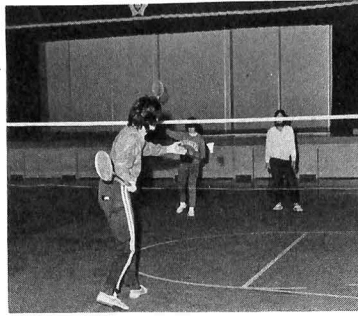

2月26日には町民卓球大会が、
3月12日には町民バドミントン大

会が、それぞれ入善西中学校の体
育館で行われました。

スポーツ大会の成績

卓球大会

団体戦
一般の部優勝
" 次勝
" 次勝

個人戦
一般男子単優勝
" 次勝
" 次勝
" 次勝

入善体協
上原体協

大浦力
板谷勉
板木リツ子
中山菊枝

バドミントン大会

小学校の部
団体戦優勝
" 次勝
" 次勝

個人戦男子優勝
" 次勝
" 次勝
" 次勝

個人戦女子優勝
" 次勝
" 次勝
" 次勝

新屋小学校
横山小学校

田伏春雄
飯田長春
丸山桂子
福沢みづ子
永山泰秀
小堀寿久
橋本めぐみ
寺崎智子

成人男子単優勝
" 次勝
" 次勝
" 次勝

一般女子単優勝
" 次勝
" 次勝
" 次勝

稲村明夫組
高森和之

青島真理子組
杉本節子組

丸山桂子組
中瀬京子組

杉本京子組

中瀬京子組

若島京子組

上田孝組
青塚孝組

田中豊喜組

上田久義組
上田久義組

田中豊喜組

岩田彰子組

野坂千秋組

五十里雪子組

吉田則子組

吉田則子組

野坂千秋

9日(日)町民スポーツの日
おはようサイクリング
中央公民館午前6時出発
西中体育館 午前9時開始
●歩走会
●運動公園 午前6時半集合
●郡野球審判講習会
●運動公園 午後1時

16日(日)
●春季町野球大会
●運動公園 午前9時開始

23日(日)
●春季町野球大会
●運動公園 午前9時開始
●おはようサイクリング

4月のスポーツ

9日(日)町民スポーツの日

おはようサイクリング

中央公民館午前6時出発

西中体育館 午前9時開始

●歩走会

●運動公園 午前6時半集合

●郡野球審判講習会

●運動公園 午後1時

16日(日)

●春季町野球大会

●運動公園 午前9時開始

23日(日)

●春季町野球大会

●運動公園 午前9時開始

●おはようサイクリング

図書館 だより

富山の街舞台に

『螢川』配本

銀蔵爺さんの引く荷車が、雪見橋を渡って八人町への道に消えていった。雪は朝方やみ、確かに純白の光彩が街全体に敷きつめられた筈なのに、富山の街は、純い煙銀の光にくるまれて暗く煙っている。……

『螢川』宮本輝（昭和52年度下半期芥川賞受賞）の最初の一節です。著者が多感な少年時代を過ごした北陸富山市の情景が手に取るように描写されています。父親の亡くなったあとの少年と母親とその周囲との物語を越中弁を折りまぜ大へん親しみある文章です。最後の螢の光景はこの世のものとも思えない程美しく抒情あふれる小説です。同時受賞作「樞の木祭り」など最近のベストセラーを取りそろえていますので、是非一度お立ち寄りください。

〈新着図書案内〉

- 一般図書
 - 頭のいい税金の本 野末陳平
 - 隆元のはたか交友録 細川隆元
 - 飲食店経営法 赤土亮二
 - 体内浄化健康法 西田達弘
 - マッカーサー 大前正臣
 - 漢字の語源 山田勝美
 - 女の暮らし再発見 鈴木健二



子どもをダメにする母親

- 日本人の笑い 石川弘義
- おそろのべきクルマ病 深作光貞
- 女性のための知的健康法 塩谷宗雄
- 化粧品の証明 蠣崎 要
- こんな幸福もある 平沢正夫
- 人間関係で仕事はのびる 佐藤愛子

- 西洋風流故物語 坂川山輝夫
- 西洋風流故物語 阿部知二
- 西洋風流故物語 田辺貞之助

巡回文庫再開

冬期間運休しておりました県立移動図書館が4月10日、次の場所、時間に巡回いたします。

- 飯野漁業協同組合 午前11時
 - 南部コミュニティセンター 午後1時
 - 舟見支所 午後2時
- お借りになっている本はお調べの上、本箱に返納して置いて下さい。

本の寄贈 ありがとうございます ございました

このほど二上初子さん(入膳)から図書館へ日本近代文学大事典(全6巻)及び図説日本の古典(全20巻)がご寄贈されました。学生、一般の参考図書として永くご利用下さい。



おめでた
(出生)

● 小説	螢川	宮本輝
	樞の木祭り	高城修三
	女の家庭	平岩弓枝
	独りきりの世界	石川達三
	熱愛	佐々木守
	遠ざかる足音	曾野綾子
	いのちの絶唱	高岡尚平
	ルーツ	アレックス(ヘイリー)
	盛装	井上靖
	青春の門墮落編(下)	五木寛之
● 児童図書	三太の湖水キャンブ	学習研究社
	孤島の野犬	ジョン万次郎
	空に浮かぶ騎士	二十の瞳
	五十一番めのザボン	風の又三郎
	牛使いの少年	上野 雅子

入膳	柴垣信夫	長女	さゆり
下飯野	塚田周一	長男	淳也
東飯野	大井勝夫	長女	理江
上野	中島茂	2男	清之
吉原	柏原清	2男	友和
小杉	須沢和男	長男	繪美
青島	舟川 齊	長女	和美
上野	秋山滝男	長男	聡
入膳	田原 実	2女	美華
入膳	岩場勝郎	長女	理恵
野中	窪野俊和	長女	美雪
舟見	羽黒正和	長女	文恵
入膳	竹内 豊	長男	文恵
入膳	田中信一	長女	みどり
田中	米沢邦弘	長男	大樹
入膳	田中吉春	長男	宏樹
上野	田中幸章	長男	吉亮
上野	清田 章	長男	亮
新屋	小林愛忠	長男	孝弘
荒屋	田又勝正	2男	勝彦
舟見	三賀政隆	長女	真理子
舟見	小森俊文	長女	麻美
上野	高山吉輝	長男	大輝
上野	伊林春光	3女	百合子
上野	伊林春光	4女	佐知子
上野	伊林春光	5女	美喜子
上野	中川道雄	長女	貴子
下飯野	山田 操	長男	尚輝

住所	氏名	年齢	世帯主
神林	野沢 富士	77	映一
入膳	後藤 あや	73	正義
青木	野沢 幸与	81	宗正
新屋	青塚 庄作	75	本正
小摺戸	早川五之助	75	本正
八幡	今西 常之	48	本人
東飯野	米島キクエ	56	本人
下飯野	塚田 ふみ	79	百合子
福島	平崎 ヒサ	77	昌
新屋	藤田 つげ	68	勝辰
荒屋	島 むり	71	庄平
道市	広多志	75	稗
下飯野	野坂 宗三	71	本人
入膳	竹内 要松	73	本人
入膳	米島 由松	59	本人
高島	広瀬 あい	72	本人
浦山新	長谷亀次郎	95	友春
舟見	平沢 とせ	82	本人
小摺戸	松原 康吉	54	本人
新屋	寺崎 庄吉	56	本人
高島	林 あい	75	本人
上飯野	飯田 初枝	64	隆一
五郎八	万丈 ハル	79	健一
青木	中林寿美子	43	信雄
新屋	早川 寅治	81	本人
新屋	倉田 勝義	67	本人
下飯野	稲村 やい	83	本人
舟見	秋田 婦さ	87	守義
中飯野	金森 いと	78	竹丸



おくやみ
(死亡)

上飯野	飯田与之	2女	裕子
野中	南地 治	長女	静江
今江	長原 均	長男	直也

(2月28日受付分まで)

4月の保健行事

医療費急増

やめたい 時間外診療
安易な往診

○印のついている行事に出られる人は母子手帳をお持ちください。

行事名	対象者	実施日	受付時間	対象地区	実施会場	備考
○5,6か月児相談及び離乳食実習指導	S52.9.10月生まれの乳児	10日	午後 1.30~2.30	全地区	健康センター	相談は午後1.30~2.00 離乳食指導は午後2.00~3.00
○3か月児検診及び股関節脱臼検診	S52.12.23~53.1.26までに生まれた乳児	27日				医師による検診 お母さんと一緒に来てください
○1歳6か月児検診	S51.10月生まれの幼児	21日				
○2歳児歯牙検診	S51.4月生まれの幼児	26日				
○3歳児検診	S49.11月生まれの幼児	28日				
○母親教室	妊婦全員	25日				妊婦の歯の衛生 沐浴実習
家族計画相談	希望者	8日	午前 9.30~11.00			
成人病相談 (高血圧者食事実習)	30歳~64歳	5日	午後 1.30~2.30	野中、舟見	舟見支所	血圧手帳のある人は持って来てください
成人病検診		19日				貧血検査 医師による検診
○保健相談	乳幼児、成人病、妊婦	4日	午後 1.30~2.30	野中、舟見	舟見支所	
老人保健相談	65歳以上	4日		全地区	健康センター	
	60歳以上	5日		新屋、小摺戸	コミュニティセンター	
健康体操	肥満の人 肩、腰の痛む人	毎週 火曜日	午前 9.30まで集合	全地区	健康センター	火曜日は60歳以上の者
		毎週 水曜日				運動のしやすい服装で来て ください
		第2,4 月曜日				初めての人は第1水曜日に 来てください
機能回復訓練	脳卒中後遺症者	第1,2,3 木曜日	午前 午後 10.00~3.00	全地区	健康センター	
○百日咳、ジフテ ○リア、破傷風3 種混合予防注射	第1期(2回目) S50.9.1~51.2.28ま でに生まれた幼児	11日	午後 1.30~2.30	入善、上原、青木	健康センター	当日の朝家庭において必ず 体温測定をして来てくだ さい 有熱者、その他の疾患の ある幼児は健康状態の良 い時に受けましょう 問診票に印かんがいりま す。忘れず持参してくだ さい
	第2期 S49.4.11~49.8.31ま でに生まれた幼児	12日		飯野、小摺戸 新屋、横山、柗山		
	④ S52.1.3月に第2期を受 けた幼児は受けなくてよい	18日		午後 1.30~2.00	野中、舟見	
○ツベルクリン 反応検査	S51.4.1~52.3.31ま でに生まれた幼児	18日	午後 1.30~2.30	入善、上原	健康センター	
		19日		青木、小摺戸、飯野 新屋、横山、柗山		
		26日		午後 1.30~2.00	野中、舟見	
ツベルクリン ○反応判定及び B C G 接種	ツベルクリン反応陰性者	20日	午後 1.30~2.30	入善、上原	健康センター	当日の朝家庭において必ず 体温測定をして来てくだ さい 問診票に印かんがいりま す。忘れず持参してくだ さい
		21日		飯野、小摺戸、青木 新屋、横山、柗山		
		28日		午後 1.30~2.00	野中、舟見	

◎予防接種については、一応地区別に会場を指定しておりますが、都合によりどの会場で受けられてもかまいません。

野	舟	横	柗	新	小	飯	青	上	入	地
中	見	山	山	屋	摺	野	木	原	善	区
7	4	7	7	3	3	5	1	4	6	収 集 日
14	11	14	14	10	10	5	8	11	13	
28	18	21	28	17	24	12	15	25	20	
	日	日	日	日	日	日	日	日	日	

4月の不燃焼物収集日

当番医の都合で変更することが
あります。
問合せは
入善町消防署(72-0135)へ

4月の当番医

2日	宝田医院	TEL 72-0078
9日	中川医院	TEL 72-0336
16日	泉医院	TEL 72-0125
23日	米沢医院	TEL 72-0039
29日	柚木三医院	TEL 72-0120
30日	坂本医院	TEL 72-1816
診療時間 午前9時~午後5時		