

# 北のりせん

№.248

発行 富山県入善町  
編集責任者 企画財政課長 寺林次信  
印刷 池原印刷所

人口	29,083	(-37)	29,062
男	13,883	(+15)	13,843
女	15,200	(-52)	15,219
世帯数	7,085	(+1)	7,051
( )内は前月比		前年同月	
4月1日現在住民登録			

## 出番を待つ

各地の育苗センターでは、もう田植を待つ苗がスクスクと育っている。早いところは4月中にハウスを出て行く。

(19日 上原地区で)





# おじいちゃん もう満床の舟見寿楽苑 ようついたられました

## もう満床の舟見寿楽苑

新川地区では初めての特別養護老人ホーム「舟見寿楽苑」が完成4月1日から入所が始まりました。

このホームは、社会福祉法人舟見寿楽苑（脇坂悌治理事長）が建設を進めていたもので、鉄筋コンクリート平屋建、定員50名の明るく清潔な建物です。

ここに入所できるのは、65歳以上のお年寄り、心身に障害があつて介護が必要なうえ、家庭で十分な世話をうけられない方を対象にしています。

お世話をする職員は、戸出元雄施設長以下24名で、特に直接お年寄りたちに接する寮母さんたちは実の家族と同じような気持でお世話したいと張り切っています。

入所されたお年寄りは、寮母さんたちの世話も行き届き、すぐ友達もできてすっかり新しい生活になじんでおられるようです。

入所されるときは、各市町村の

役場に申し出、社会福祉事務所で審査があり、資格にあてはまると認められたとき許可されます。

入所の費用は、それぞれの家庭の所得税額に応じて入所費の負担額が定められています。身寄りのないお年寄りや、生活保護世帯などはもちろん無料となっており、ここで必要な経費は国と県が負担することになっています。

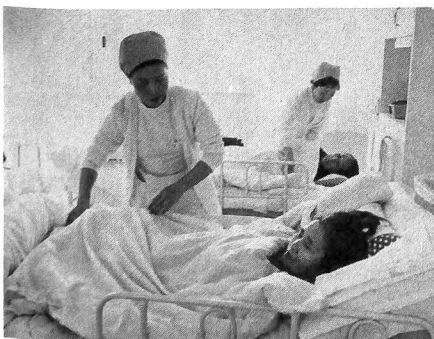

居室は4人部屋、2人部屋あわせて14室あり、南に面した日当りの良い構造になっている。



風呂は特別浴室と普通浴室があり、体の自由がきかない人は、この特別浴室で入浴する。

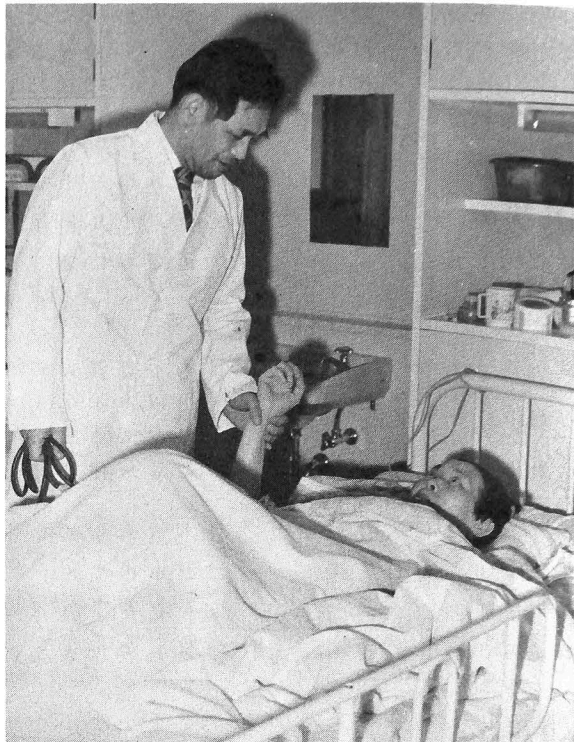

医師による検診も1週間に2回行われ、入所者の健康管理には万全の注意が払われている。

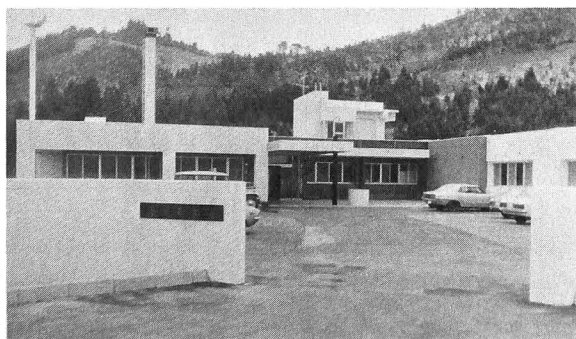
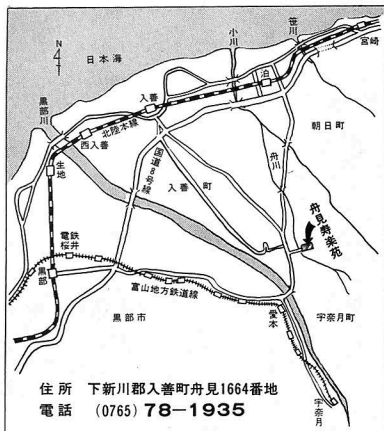

ここは舟川のほとりで、舟見山を背景に緑につつまれた静かな環境にある。

食事は、歩ける人は食堂で、歩けない人はベッドでとることができる。適切なカロリー、消化の良いものなど献立にも気が配られている。

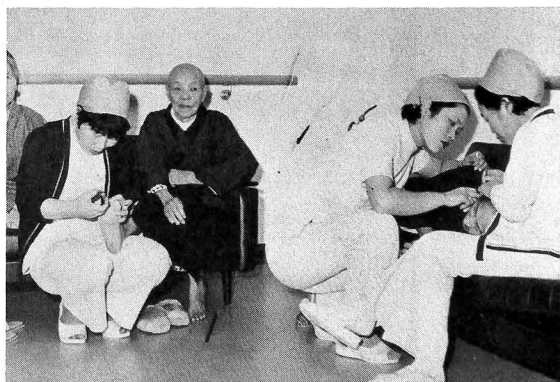

ロビーでは寮母さんに耳の掃除や爪の手入れをしてもらい、ゆつくりくつろげる。







### 里程表を新調

都市計画道路中町線の改良にもない、これまで農協信用会館横の県道わきに建っていた道路里程表が新調されました。

元のは大正元年に建てられたもので老朽化がひどく、倒れる危険もあるため、北陸銀行前に建て替えたもの。

里程表には「富山市西町元標十一里二丁四十六間」「越後国境界村三里十九丁二十八間」と書かれています。

これをメートル法に直すと「富山市西町から約43.5km」「新潟県境まで約10km」となります。



### 体験栽培始めました

青木小学校の5、6年生56名が体験栽培としてジャガイモとサトイモの植え付けをしています。

これは、野外学習の一環として自然に親しみ、農作業の苦労や収穫のよろこびを知ろうと始めたもので、農業後継者育成事業の一つとして町も力を入れています。  
(4月20日)

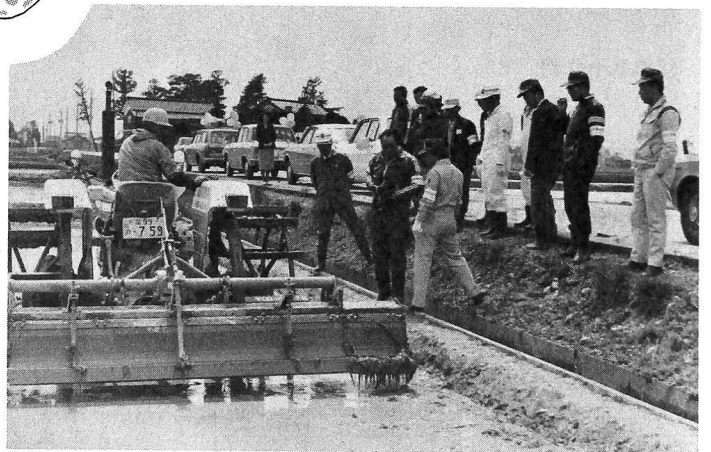

### 農作業は安全に

農業機械の普及がめざましく、これにともなって作業中の事故も増えています。

このため、今年初めて農業機械士会が中心となって、農作業事故撲滅キャラバンを実施しました。

(4月21日)

### 人権法律相談

(無 料)

5月10日(水)

午後1時~4時

場所 入善町中央公民館

秘密は固く守ります

住所 黒部市荻生4150  
電話 黒部52-0251

たは電話で。  
までに本校へ直接、ハガキまたは電話で。  
申し込みは実施日の2日前  
講時間は午後1時から4時  
いづれも受講料は無料、開

6月3日  
「盆栽の育て方」

5月27日  
「マイカーの点検と整備」

黒部高等技能学校では一般  
県民を対象に技能講座を開い  
ています。

県民技能講座

あなたも  
参加して  
みませんか

# おしらせ

5月(皐月)

1日	メーデー
3日	憲法記念日
5日	こどもの日
10日	愛鳥週間 始まる
14日	母の日 小摺戸 藤まつり

## 国民年金

### 現況届を 忘れずに

国民年金の障害、母子(準母子)遺児、寡婦年金を受けている方はこれからも引き続き年金を受ける権利があるかどうかについて、毎年1回「国民年金受給権者現況届」を提出することになっています。

〈現況届の用紙は……〉  
社会保険事務所より、3月支払いの通知と一緒にお手許に送付済です。  
〈いつまでに……〉  
5月1日から5月31日までの間に、現況届と印鑑をもって、市町村の住民課窓口で証明をもらってください。

〈届出がないときは……〉  
現況届の提出がない場合は9月支払分からの年金が受けられません。  
〈届出のいらない場合……〉

昭和52年6月1日以降に年金を受ける権利を決定された方や、年金の支給を停止されている方は、提出する必要があります。

現況届の用紙を紛失したり、わからないことがありましたら、住民課国民年金係におたずねください。

## 標準小作料が改正に

現在、農地の小作料は、法定小作料と標準小作料の2つの方法で定められていますが、このうち標準小作料が改正されることになりました。これは昭和45年10月1日以降に賃貸借契約をした農地に適用されるものです。

従来からの法定小作料(永代小作料)は改正されていません。

### ◎標準小作料 (S53.4.1改正)

10アール当り  
上 30,000円 中 25,000円 下 20,000円

### ◎法定小作料 (51.4.10施行)

級地	田	畑	級地	田	畑
1	6,826	2,604	9	4,502	1,662
2	6,533	2,488	10	4,210	1,542
3	6,245	2,368	11	3,922	1,426
4	5,952	2,250	12	3,629	1,308
5	5,664	2,134	13	3,341	1,188
6	5,371	2,016	14	3,048	1,072
7	5,083	1,896	15	2,760	954
8	4,790	1,780			

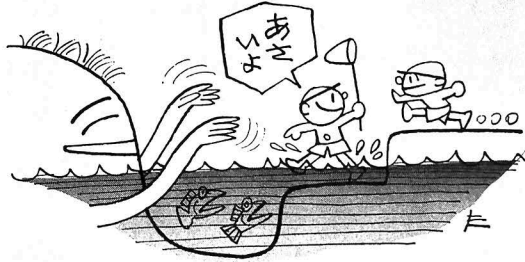

## お母さん 目をはなさないで

く、小さな水路でも死亡事故につながります。ことどもは無心です。各家庭では交通事故に注意すると同じようにこどもから目を離さないよう注意を払いましょう。

春の農繁期から夏にかけては、幼児の水死事故の多い季節で毎年貴い命が失われています。幼児の場合、大きな川ばかりでなく、

## 日影規制

はじまる

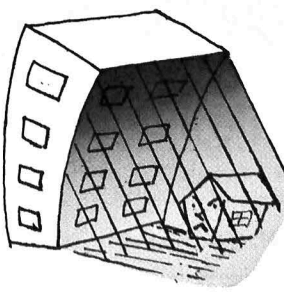

建築基準法が一部改正され、規制区域内での「日影規制」が本年6月1日から実施されることになりました。これから新しく建物を建てられる場合、設計に当って十分ご注意ください。

### 規制される区域

都市計画法により定められた用途地域内第1種住居専用地域、第2種住居専用地域、住居地域

### 規制される内容

第1種住居専用地域内では軒の高さ7メートル以上、または地上3階以上の建築物と、第2種住居専用地域、住居地域内では高さ10メートル以上の建築物を、それぞれ建てようとする場合、隣接地への日影時間が規制されます。

詳しい内容をお知りになりたいときは、町役場建設課、あるいは入善土木事務所建築課へお問い合わせください。



# 入善糸あやつり人形

No.1

## 入善糸あやつり人形

武村福祉会館3階の郷土資料室に19本の黒い糸で吊り下げられた身長92センチメートルの古い人形がガラスケースに収められて保存されている。これはむかし入善で毎年興業された糸あやつり人形芝居の人形で、武田勝頼の出陣前夜の姿であろうと言われている。故竹内弥三右工門氏所蔵のものである。

入善の糸あやつり人形芝居は、170年ばかり前の文化、文政のころから明治25年(86年前)まで、入善神社の祭祀に興行され、近郷近在は勿論、遠く富山、高岡からわざわざ歩いて見物にきたほど有名であった。魚津に招かれて角川で公演したこともあり、東岩瀬から招聘され、5日間興行して富山近

の続演をたのまれて、逃げ帰ったという逸話もある。演ずる太夫(人形遣い)は、みな入善の人ばかりであった。  
人形は手板に結ばれた17本から20本ほどの糸で吊り下げられ、あやつる太夫は舞台の6尺(1メートル80センチ)ほど上にある道板の上で、左手に手板をもち、右手に20本に近い糸をたくみに操作すると、人形は生きもののように見事な芸を演じたという。

さて、この人形芝居の由来を探ると、二百何十年も前からナスなどで人形をつくり、人形芝居を演じて楽しんでいた人達がいたが、百七、八十年前には大阪の文楽のような人形を使って人形芝居を演ずるほどになっていた。そこへ大阪綱島の藤井長之助という操り人形一座の一行親子3人が入善を通過の際、西米沢家(米沢一氏方)で実演し、その妙技に舌を巻いた入善の人形遣いたちは、翌朝旅立

つた一座を追いかけて呼びもどし6か月間ばかり日夜伝受を受けた。その数年後、藤井長之助の高弟が入善へ来たとき、高弟に劣らぬ技量の者が多数おり、師以上の名人芸の者も数名いたという。

江戸時代には舞台は毎年小屋がけて作ったが、明治3年の豊作に前口5間興行4間の常設館を建て毎年秋晴天5日間ここで公演した。場所は今の清八楼横の入善神社趾の石碑附近にあった神社拜殿(南向き)の東隣りで、見物席は青天井の無料公開であった。この舞台は明治24年12月10日夜の大雪で倒壊してしまったので、翌年秋は、和泉十兵衛宅跡に仮小屋を建てて公演したが、これが最後の公演となった。その場所は今の商工会館前あたりである。

大正のころ毎年観音祭礼の際、中町、東町あたりの民家を借りて、この人形をパノラマ式にかざり、芝居の動かぬ一場面を再現したがその後、人形が散逸してもどらなくなり、いま完全なもの1体、やや欠けるもの1体、あと首など20数体あるだけである。

近年中央の学者の研究により、日本のあやつり人形としては最も古く、最もすぐれたものであることがわかり、多くの芸能書で発表され、再び脚光をあびるに至ったことは誠にうれしい限りである。

(竹内慎一郎氏記)



富山県  
青年の船

### 団員募集

◆ 一般部門

◆ 訪問国  
インドネシア共和国

◆ 派遣期間

昭和53年11月2日～15日

◆ 派遣団員

90名

◆ 派遣費用

本人負担約8万5千元

◆ 資格

満20歳以上29歳までの男女

◆ 農業部門

◆ 訪問国

アメリカ(カリフォルニア)

◆ 派遣期間

昭和53年10月27日～11月17日

◆ 派遣団員

20名

◆ 派遣費用

本人負担約10万円

◆ 資格

満20歳以上34歳までの男子農業青年

◆ 募集期間

一般部門、農業部門とも5月9日まで

詳しい応募資格、方法、必要書類などは、入善町教育委員会社会教育課へお問い合わせください。  
(電話72-1100 内線66番)



自分の健康は自分でつくり出すもの。他から与えられるものではない。他から与えられるものではない。...

スポーツは健康の薬

健康で楽しい日々を送っていたために、町では、そのきっかけづくりとして、毎月第2日曜日を「町民スポーツの日」とし、気軽に参加できる場を用意してあります。

町民スポーツの日の行事

毎月第2日曜日
5月 おはようサイクリング 歩走会



4月9日の体力ためそう会

生活の中にスポーツをとり入れ

6月 おはようサイクリング 歩走会

町民体育大会・ソフトボール競技会

7月 おはようサイクリング 歩走会

体力ためそう会

8月 おはようサイクリング 歩走会

町民野球大会

9月 おはようサイクリング 歩走会

オリエンテーリング大会

10月 おはようサイクリング 歩走会

歩走会

11月 歩走会 体力ためそう会

若島さんらに記念メダル

4月の町民スポーツの日

4月9日の町民スポーツの日に実施された「おはようサイクリング」...

おはようサイクリング

6回以上参加

若島 徹夫 橋本 耕司

野山を歩こう

家族づれでどうぞ

昨年に引き続き、朝日町のふるさと歩道で歩こう会を行います。...

柳原 一利

体力ためそう会(年3回) 3回参加

若島 房美 若島みよし 田中 貞子 米原百恵 福島 佳世 長谷川勝一

次回は7月9日の予定です。

朝間野球大会

参加チーム募集

朝間野球大会が始まります。昨年は16チームが参加し、優勝は新和工業、次勝はひとみクラブでした。...



町民野球大会開幕(4月16日)

あなたの体力は?

各地区では 壮年体力テスト

昨年実施された壮年体力テストの結果をみると、町の参加者の体力は全般的に全国平均を上回っています。...

自分の体力はどれくらいなのかこれを機会にぜひ一度テストしてみてください。

日程 5月16日から毎週火曜 木曜日

会場 運動公園

参加料 1チーム 2千円

試合 トーナメント戦

午前5時30分試合開始 7時以降は新しいイニングにはいらぬ。



### 児童育成コース

子どもたちの健全育成のため母と子で気軽にできる技術を身につける。

- 子どもの遊びを考える
- レクリエーションの技術
- 16ミリ映写機のしくみと操作
- 手作りの指人形、紙工作

### 文化財愛護コース

郷土の文化と歴史を正しく理解し文化財の保護や民俗資料の収集を行う。

- 文化財探訪
- 町のおいたちを知る
- 民俗資料の収集と記録

5月21日(日)  
 詳しい問い合わせ、申し込みは中央公民館(72-0133)または教育委員会(72-1100)内線66番へ。

- 参加費 30名 一年間1千円
- 開講日
- 参加対象 中学生、高校生、一般対象
- 定員
- 学習の内容 沢スギ林を守る ぐらしの歴史の継承 おもちやを作ろう キャンプの集い その他

## 婦人 ボランティア

### 参加者募集

●身につけている知識や技術は生かされていますか。  
 ●あなたの自由時間を生かしてみませんか。

●社会に役立ちたいという気持ちが  
 ねむっていませんか。  
 婦人ボランティア育成講座の受講生を募集しています。

期 間 5月27日、28日  
 月1回午後1時30分から  
 会 場 入善町中央公民館  
 受講料 無料  
 申し込み、問い合わせは、入善町中央公民館へ  
 (電話 72-0133)

5月のスポーツ

### 5月のスポーツ

- 5日(金)
  - 陸上競技講習会 9時 入善西中学校グラウンド
- 7日(日)
  - 歩こう会 8時30分 中央公民館前集合
- 14日(日)
  - おはようサイクリング 5時50分 中央公民館前集合
  - 歩 走 会 6時 運動公園
- 16日(火)
  - 朝間野球開幕 5時30分 運動公園
- 21日(日)
  - 壮年体力テスト
    - 9時 上原小
    - 13時 飯野改善センター 榎山小、青木小
- 28日(日)
  - 壮年体力テスト
    - 9時 新屋小
    - 13時 小摺戸小、横山小
  - 野球Cクラス郡大会 9時 運動公園、東洋紡

## ふるさと学級

### 生徒募集

「野外活動を通して郷土を知り自然を守ろう」をテーマに今年から新しく「ふるさと学級」を開きます。

#### ○学習の内容

沢スギ林を守る  
 ぐらしの歴史の継承  
 おもちやを作ろう

○参加対象 中学生、高校生、一般対象

○定員 30名

○参加費

一年間1千円

○開講日

5月21日(日)

詳しい問い合わせ、申し込みは中央公民館(72-0133)または教育委員会(72-1100)内線66番へ。



### グループ紹介 ㊸

## 小摺戸 婦人バドミントンクラブ

今月は誕生して1年目を迎える小摺戸の婦人バドミントンクラブを訪ねました。

会員は全部で25名、月2回第1と第3の土曜日午後7時30分から南部コミュニティセンターで練習しています。  
 経験者はだれもおらず、体育指導員の松井明さんに指導してもらっています。簡単な羽根つきのつもりで始めたものの結構むつかしく、最初のうちはラケットに当てるのがやっと。しかし練習を重ねるルールを憶えて面白味も増してきました。運動量も相当なもので、美容と健康には最適とか。

今年3月行われた町民バドミントン大会にも初参加しましたがまだ婦人の参加が少なくちよつとガツカリしたそうです。

4月15日に訪ねたときは、会長は、会長の石川節子さん初め12名が練習しておられましたが、こどもづれで参加される方もいて、和気あいあいのうちに練習を進めておられるようでした。

# 阿蘇に集う



## 新屋青年学級 吉野康子

入善町青年学級リーダー研修は3月17日から22日までの日程で、阿蘇国立青年の家で行われました。学級生15名、教官4名が参加し、これからの青年学級の進め方、団体活動などについて研修を深めました。

みんなに見送られ、入善駅を後にして私達一行19名は熊本へと向いました。熊本から豊肥本線に乗りかえて、宮地駅へと向う列車の中、阿蘇中岳の噴煙が見えはじめた時、「来てよかった、本当に来てよかった」この一言が私の心の中で何度もくり返されたのです。

阿蘇五岳を囲む外輪山、そのカルデラのスケールの大きさ。そしてその中にある町や村など、すべてが私の目を留めさせるものばかりでした。

阿蘇青年の家に着いてまた驚くこと。「こんにちわ!!、こんにちわ!!」と活気に満ちた挨拶が初対面の人たちからかけられます。団体生活をするにあたっての基準とも言えるこの挨拶。何だか急に親近感を覚えさせられるものでした。正直言ってここで受けた講話はほとんど頭に残っていないのです。(困ったことに)でも、団体生活を営む上で最少限必要なことを教えられ、そし

て学びとったように思います。

また、徒歩で40分くらいの中岳登山や、お互いの現状を語り合い親睦を深める他の団体との交歓会など楽しい思い出とよい経験を残してくれました。

青年の家での2泊3日の研修を終えた後の長崎での1泊。坂の町そして東西文化導入の地として知られる長崎。異国情緒を秘かに忍ばせている反面、恐ろしい原爆投下地でもある長崎。感じるものは様々でした。特に、被爆当時の遺

品などがおかれてある長崎国際文化会館においては、戦争そして原爆の悲惨な姿を訴えています。

恵まれた自然環境の中にあつた阿蘇青年の家、4月中旬には牛や馬の放牧がなされ、あたり一帯が牧場となるといふ阿蘇の山々。この大自然の中で研修で得たものは何だったのでしょうか。

はつきりしていることは、青年の家で受けた講話や討論会よりも自分の心を開かせてくれた自然の偉大さ、その自然の中での団体生活、そして自分で見聞して知りえたこと。つまり「経験する」ということの大切さを学んだことです。

最後にこの研修を企画された方々、忙がしい中休ませてもらった職場の方々感謝いたします。そして今回の研修を大切に、これからの学習、そして青年団活動に生かしていけたらと思っています。

### 簡保資金

## 写真コンクール

◎テーマ  
簡保資金でつくられた施設を題材とする明るい作品

(例)

入善町内では入善西中、入善東西、花月公園、上原、栲山、横山の学校プール、都市計画街路など

◎作品の大きさ  
カラーはスライド35ミリ以上  
白黒は四ツ切り(組写真可)

◎賞  
推薦賞金5万円ほか特選、入選佳作あり

◎受付  
6月30日まで郵便局の窓口へ  
その他詳しいことは、お近くの郵便局にお問い合わせください。

## 窓の意善

あなたかご芳志に感謝いたします。

入善町善意銀行 (敬称省略)

(S53.3.23~4.7)

入 膳	氏名	円	用途
	稲場美津雄	1,500	入善警察署を通じて拾得金を交通遺児へ
"	上野 步	1,000	同
"	菊地 隆志	1,000	同
千葉県	後藤 道雄	2,000	同
上 野	小林 順平	20,000	亡母の供養として上野第三福寿会へ
新 屋	白又 勇	20,000	亡父義盛の供養として新屋第一福寿会へ
春 日	真岩 巧	1,000	入善警察署を通じて拾得金を
荒 又	青木 菊枝	10,000	亡夫良三の供養として荒又福寿会へ
"	島 庄平	3,000	亡母むりの供養として荒又福寿会へ
入 膳	匿名	10,000	毎月3月分の社会福祉事業資金として
"	高沢小百合	1,988	小銭を貯めてめぐまれない人たちへ
横 山	板沢 茂	100,000	亡母みよの供養として
"	同人	50,000	同 横山福寿会へ
声 崎	倉田キクエ	30,000	亡夫勝義の供養として

# 図書館 だより

## たいせいな昔話

何百年もかかって、私達の祖先が生み出した昔話の中には、たくさんさんの宝が隠されています。ことに、子どものお話の問題にする場合、私達は昔話の勉強をぬきにするにはできません。昔話にはよけいな言葉がありません。簡潔で直截で、具体的で、語られる言葉は、すべて聞き手あるいは読み手の心に絵になってあらわれます。また話の筋は、実ははつきりしています。その流れるテンポは快適です。くり返しを使って話が飛躍しないようにしながら、くり返すたびに話が少しずつ前進するような工夫もしています。

文字を知らない昔の大人を喜ばせたお話は、そのまま生まれて何年もたたない、経験の浅い今の子どもに心に、強く訴えかけるのです。

新学期が始まって一カ月。ようやく一年生も新しい生活に慣れたことでしょう。ところで、本にも親しみを持たせたいものです。楽しい昔話に接することによって、スムーズに本好きな子どもに育つことと思います。

「三びきのやぎのらがらどん」は、山へ行って太ろうとする三びきのやぎが谷川の橋で、魔物のトロールに出合います。小さいやぎ、中ぐらいのやぎがうまく逃げて渡

った後で、大きなヤギがトロールと対決、一気にトロールをやっつけて無事山の草地に着いたという北欧の昔話です。やはり繰り返しの中に、勇壮ではぎれよく話が展開していくので、図書館では子ども達がよく利用する本の一冊です。ロシアの昔話で「おだんごばん」「マールシャとくま」「おおきなかぶ」も繰り返しを使って読み手、聞き手の心をとりこにしています。

図書館にはまだまだ面白い昔話の本が、たくさんあります。ごぞつてお越し下さい。

### 〈新着図書案内〉

#### ●一般図書

さきに愛ありて(第一―六部)

藤原審爾

毎日の生活に追われてるあなた一時でも古典の世界に浸ってみてはいかがですか。図書館では婦人を対象とした文学鑑賞講座を設けてみました。講師に元入善高校教諭の中川

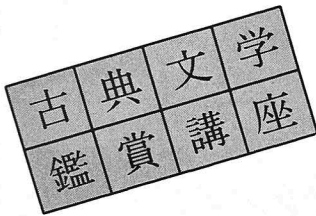

### おめでた (出生)



住所 保護者 続柄 名前  
福島新 若島文一 長女 啓子

青島	長川原勉	長女	青島	高田三郎	2女	青島	幸葉	梢	青島	長川原勉	長女	青島	高田三郎	2女	青島	幸葉	梢
上野	永原進	長男	上野	宮下隆弘	2男	上野	雅樹	幸雄	上野	永原進	長男	上野	宮下隆弘	2男	上野	雅樹	幸雄
神林	富原博志	長男	神林	富原博志	2女	神林	雅樹	幸雄	神林	富原博志	長男	神林	富原博志	2女	神林	雅樹	幸雄
大木	笹原博志	長女	大木	笹原博志	2女	大木	雅樹	幸雄	大木	笹原博志	長女	大木	笹原博志	2女	大木	雅樹	幸雄
青木	高見武夫	2男	青木	高見武夫	2男	青木	智実	里	青木	高見武夫	2男	青木	高見武夫	2男	青木	智実	里
上野	池原強	長男	上野	池原強	長男	上野	智国	洋	上野	池原強	長男	上野	池原強	長男	上野	智国	洋
青木	松原英則	長男	青木	松原英則	長男	青木	義智	洋	青木	松原英則	長男	青木	松原英則	長男	青木	義智	洋
木根	廣川義久	長男	木根	廣川義久	長男	木根	優紀	亨	木根	廣川義久	長男	木根	廣川義久	長男	木根	優紀	亨
舟見	目沢晃	2女	舟見	目沢晃	2女	舟見	優紀	亨	舟見	目沢晃	2女	舟見	目沢晃	2女	舟見	優紀	亨
野中	愛場秀孝	長男	野中	愛場秀孝	長男	野中	博基	樹	野中	愛場秀孝	長男	野中	愛場秀孝	長男	野中	博基	樹
下飯野	志摩広作	長男	下飯野	志摩広作	長男	下飯野	里美	樹	下飯野	志摩広作	長男	下飯野	志摩広作	長男	下飯野	里美	樹
新屋	高島昇	2女	新屋	高島昇	2女	新屋	友紀子	美	新屋	高島昇	2女	新屋	高島昇	2女	新屋	友紀子	美
上野	目沢俊二	長女	上野	目沢俊二	長女	上野	祐郎	郎	上野	目沢俊二	長女	上野	目沢俊二	長女	上野	祐郎	郎
青木	青木元	長男	青木	青木元	長男	青木	久美子	郎	青木	青木元	長男	青木	青木元	長男	青木	久美子	郎
君島	中塚博	長女	君島	中塚博	長女	君島	剛司	郎	君島	中塚博	長女	君島	中塚博	長女	君島	剛司	郎
下飯野	綿耕一	2男	下飯野	綿耕一	2男	下飯野	実貴生	郎	下飯野	綿耕一	2男	下飯野	綿耕一	2男	下飯野	実貴生	郎
東狐	村田邦夫	長男	東狐	村田邦夫	長男	東狐	秀樹	郎	東狐	村田邦夫	長男	東狐	村田邦夫	長男	東狐	秀樹	郎
舟見	竹田孝義	長男	舟見	竹田孝義	長男	舟見	健太郎	郎	舟見	竹田孝義	長男	舟見	竹田孝義	長男	舟見	健太郎	郎
舟見	村田貞夫	長男	舟見	村田貞夫	長男	舟見	健太郎	郎	舟見	村田貞夫	長男	舟見	村田貞夫	長男	舟見	健太郎	郎
青木	芹沢孝悦	長女	青木	芹沢孝悦	長女	青木	早苗	郎	青木	芹沢孝悦	長女	青木	芹沢孝悦	長女	青木	早苗	郎
青木	廣川武雄	長女	青木	廣川武雄	長女	青木	早苗	郎	青木	廣川武雄	長女	青木	廣川武雄	長女	青木	早苗	郎
青島	橋本明	長男	青島	橋本明	長男	青島	耕介	郎	青島	橋本明	長男	青島	橋本明	長男	青島	耕介	郎
青島	七沢英夫	長女	青島	七沢英夫	長女	青島	祐紀子	郎	青島	七沢英夫	長女	青島	七沢英夫	長女	青島	祐紀子	郎

### おくやみ (死亡)



入膳	中瀬修二	長男	入膳	竹内国明	長女	入膳	長弥	淳哉	入膳	中瀬修二	長男	入膳	竹内国明	長女	入膳	長弥	淳哉
荒沢	青木拾視	2女	荒沢	青木拾視	2女	荒沢	みづほ	友	荒沢	青木拾視	2女	荒沢	青木拾視	2女	荒沢	みづほ	友
田中	南保美恵	長男	田中	南保美恵	長男	田中	克憲	憲	田中	南保美恵	長男	田中	南保美恵	長男	田中	克憲	憲
入膳	南保美恵	長男	入膳	南保美恵	長男	入膳	克憲	憲	入膳	南保美恵	長男	入膳	南保美恵	長男	入膳	克憲	憲

住所	氏名	年齢	世帯主	住所	氏名	年齢	世帯主	住所	氏名	年齢	世帯主	住所	氏名	年齢	世帯主
木根	重吉	73	信義	木根	重吉	73	信義	木根	重吉	73	信義	木根	重吉	73	信義
下野	後藤いと	29	信義	下野	後藤いと	29	信義	下野	後藤いと	29	信義	下野	後藤いと	29	信義
入膳	上田儀秋	29	信義	入膳	上田儀秋	29	信義	入膳	上田儀秋	29	信義	入膳	上田儀秋	29	信義
上野	金沢宗孝	71	信義	上野	金沢宗孝	71	信義	上野	金沢宗孝	71	信義	上野	金沢宗孝	71	信義
上野	柳平ふじ	83	三郎	上野	柳平ふじ	83	三郎	上野	柳平ふじ	83	三郎	上野	柳平ふじ	83	三郎
吉原	小林ふて	83	順平	吉原	小林ふて	83	順平	吉原	小林ふて	83	順平	吉原	小林ふて	83	順平
上野	青木良三	63	本人	上野	青木良三	63	本人	上野	青木良三	63	本人	上野	青木良三	63	本人
荒又	平柳初次	73	本人	荒又	平柳初次	73	本人	荒又	平柳初次	73	本人	荒又	平柳初次	73	本人
青島	高沢あい	82	松枝	青島	高沢あい	82	松枝	青島	高沢あい	82	松枝	青島	高沢あい	82	松枝
青島	上田さと	80	直次郎	青島	上田さと	80	直次郎	青島	上田さと	80	直次郎	青島	上田さと	80	直次郎
青島	大角じゅん	89	本人	青島	大角じゅん	89	本人	青島	大角じゅん	89	本人	青島	大角じゅん	89	本人
上野	籠瀬長次郎	81	本人	上野	籠瀬長次郎	81	本人	上野	籠瀬長次郎	81	本人	上野	籠瀬長次郎	81	本人
新野	佐道与五郎	69	本人	新野	佐道与五郎	69	本人	新野	佐道与五郎	69	本人	新野	佐道与五郎	69	本人
新野	小堀ハツエ	63	本人	新野	小堀ハツエ	63	本人	新野	小堀ハツエ	63	本人	新野	小堀ハツエ	63	本人
新野	杉浦ヨシイ	71	本人	新野	杉浦ヨシイ	71	本人	新野	杉浦ヨシイ	71	本人	新野	杉浦ヨシイ	71	本人
新野	木原はる	79	本人	新野	木原はる	79	本人	新野	木原はる	79	本人	新野	木原はる	79	本人
芦崎	高浜キク	68	磯次郎	芦崎	高浜キク	68	磯次郎	芦崎	高浜キク	68	磯次郎	芦崎	高浜キク	68	磯次郎
芦崎	五十里はる	80	磯次郎	芦崎	五十里はる	80	磯次郎	芦崎	五十里はる	80	磯次郎	芦崎	五十里はる	80	磯次郎
入膳	竹田由松	64	笑子	入膳	竹田由松	64	笑子	入膳	竹田由松	64	笑子	入膳	竹田由松	64	笑子
入膳	松原貞夫	41	本人	入膳	松原貞夫	41	本人	入膳	松原貞夫	41	本人	入膳	松原貞夫	41	本人
小摺戸	鍋島やよ	71	忠作	小摺戸	鍋島やよ	71	忠作	小摺戸	鍋島やよ	71	忠作	小摺戸	鍋島やよ	71	忠作
下野	鍋島やよ	71	忠作	下野	鍋島やよ	71	忠作	下野	鍋島やよ	71	忠作	下野	鍋島やよ	71	忠作
横山	板沢みよ	73	忠茂	横山	板沢みよ	73	忠茂	横山	板沢みよ	73	忠茂	横山	板沢みよ	73	忠茂
入膳	米沢尚松	80	本人	入膳	米沢尚松	80	本人	入膳	米沢尚松	80	本人	入膳	米沢尚松	80	本人

(3月31日分受付まで)

# 5月の保健行事

医療費急増

時間外診療  
やめたい  
安易な往診

○印のついている行事に出られる人は母子手帳をお持ちください。

行事名	対象者	実施日	受付時間	対象地区	実施会場	備考
○10か月児相談及び離乳食実習指導	S52.7.8月生まれの乳児	15日	午後 1.30~2.30	全地区	健康センター	相談は午後1.30~2.00 離乳食指導は午後2.00~3.00
○3か月児検診及び股関節脱臼検診	S53.1.27~53.2.24までに生まれた乳児	25日				
○1歳6か月児検診	S51.11月生まれの幼児	12日				
○2歳児歯牙検診	S51.5月生まれの幼児	24日				
○3歳児検診	S49.12月生まれの幼児	26日				
○母親教室	妊婦全員	23日				安産体操 赤ちゃんの育て方
家族計画相談	希望者	13日	午前 9.30~11.00			
成人病検診	30歳~64歳	17日	午後 1.30~2.30	野中、舟見	舟見支所	貧血検査 医師による検診
保健相談	乳幼児、成人病、妊婦	2日				
老人保健相談	65歳以上	2日				
健康体操	肥満の人 肩、腰の痛む人	毎週火曜日	午前 9.30まで集合	全地区	健康センター	運動のしやすい服装で来て ください 初めての人は第1水曜日に 来てください
		毎週水曜日				
		第2.4月曜日				
機能回復訓練	脳卒中後遺症者	第1.2.3木曜日	午前 午後 10.00~3.00			
○百日咳、ジフテ ○リア、破傷風3 種混合予防注射	第1期(3回目) S50.9.1~51.2.28までに 生まれた幼児	16日	午後 1.30~2.30	入善、上原、青木		当日の朝家庭において必ず 体温測定をして来て ください 有熱者、下痢、その他の 疾患のある幼児は健康状 態の良いときに受けまし ょう 予防接種間診票に印かん がいらいます。忘れず持参 してください
	第2期 S49.5.16~49.8.31までに 生まれた幼児	17日	午後 1.30~2.00	野中、舟見	舟見支所	
	④S53.1.3.4月に第2期 を受けた幼児は受けなく てよい	18日		飯野、小摺戸 新屋、横山、礮山	健康センター	
○生ワクチン投与 (小児マヒ予防)	(初回対象者) S52.7.1~53.1.31ま でに生まれた乳児	24日	午後 1.30~2.30	入善、青木	健康センター	
	(第2回対象者) S52.2.1~52.6.30ま でに生まれた幼児 (その他の幼児) S51.7.1~52.1.31ま でに生まれた幼児	26日				
		30日	午後 1.30~2.00	野中、舟見	舟見支所	
		31日	午後 1.30~2.30	上原、小摺戸 新屋、横山、礮山	健康センター	
老人検診	65歳以上	17日	午後 1.30~2.30	新屋 青木 入善6区~13区 全住宅 入善13区~17区 神林、上田、青島 君島、田中、五十里	老人 いこいの家	当日は無料で開放して おりますから、さそい合 せておいでください
		24日				
		19日				
		31日				

◎予防接種については、一応地区別に会場を指定しておりますが、都合によりどの会場で受けられてもかまいません。

野	舟	横	礮	新	小	飯	青	上	入	地
中	見	山	山	屋	摺	野	木	原	善	区
					戸	( 鉄道下)	( 鉄道上)			收
										集
										日
12	2	12	12	1	1	10	10	6	4	日
・	・	・	・	・	・	・	・	・	・	
26	9	12	12	8	8	24	17	13	11	
日	・	19	26	15	22	日	日	20	18	
	16	日	日	日	日			23	25	
	日							日	日	

5月の不燃物収集日  
5月3日に予定されている礮山  
横山は2日に、5日に予定されて  
いる飯野、小摺戸、新屋は4日、  
入善は6日にそれぞれ変更して収  
集します。

連休のゴミ収集を変更

## 5月の当番医

3日	山本	医院	TEL 72-0312
5日	小林	医院	TEL 72-4500
7日	嶋田	医院	TEL 72-1080
14日	川瀬	医院	TEL 72-0069
21日	永井	医院	TEL 72-1604
28日	脇坂	医院	TEL 78-1236

診療時間 午前9時~午後5時