

老報 いわらせん

No.249

発行 富山県入善町
編集責任者 企画財政課長 寺林次信
印刷 池原印刷所

人口	29,144 (+61)	29,030
男	13,872 (-11)	13,802
女	15,272 (+72)	15,228
世帯数	7,117 (+32)	7,056
()内は前月比		前年同月
5月1日現在住民登録		

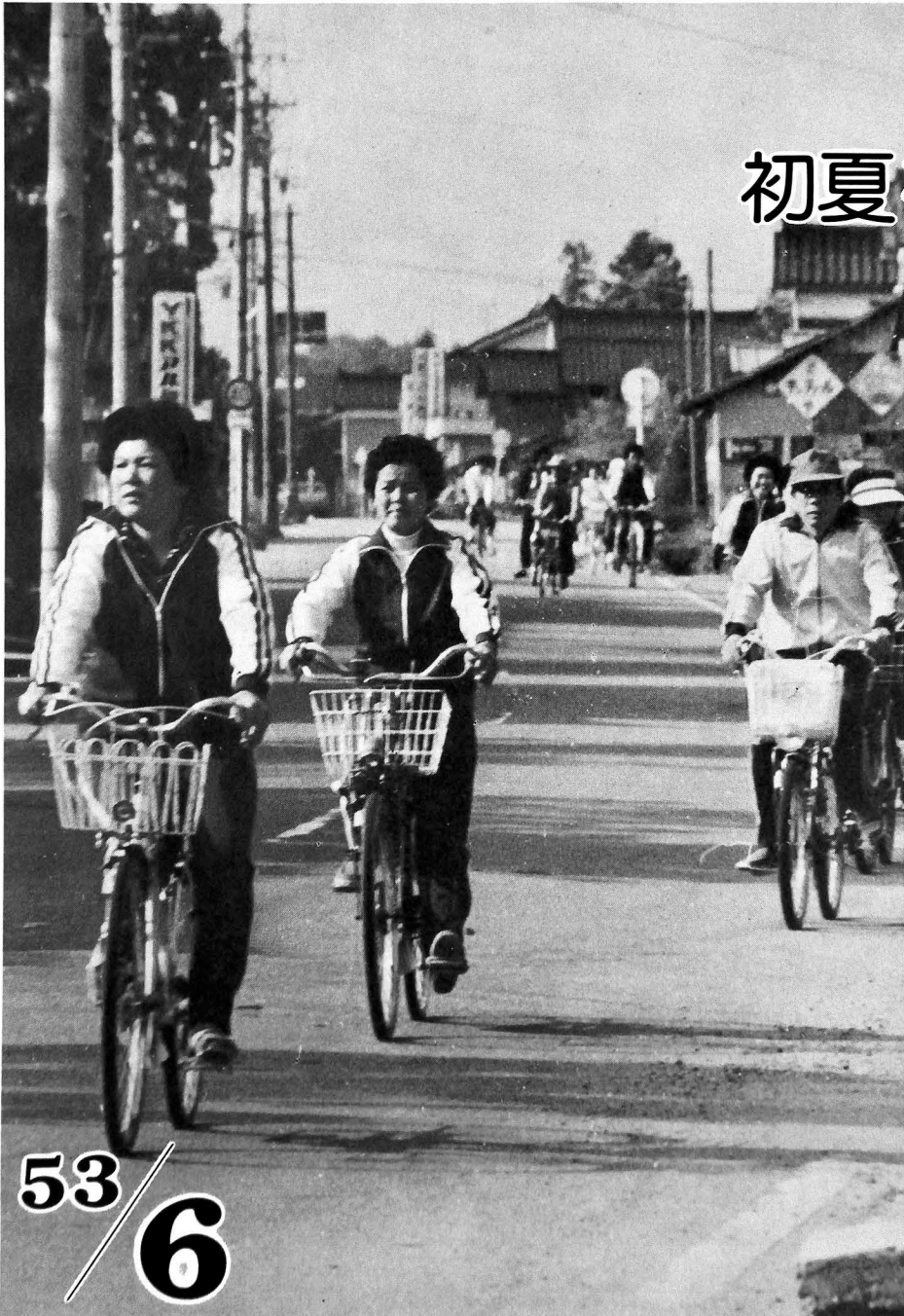

初夏を走る

4月から始まった
早朝サイクリング。
さわやかな初夏の空
気を吸って走る朝の
道は、車も少なくい
つもより広く感じる
朝6時に中央公民
館前を出発、今日は
舟見まで往復約16キ
ロを走りました。
(5月14日 野中で)

53 / 6



健康は一生の宝

町の保健活動を見る

健康は私たちの生活にとってなにもものにもかえがたい宝といわれます。自分の健康は自分で守ることはもちろんですが、社会的な役割としては、病気やケガをしたときこれをなおす医療活動と、病気になるべくかからないようにしようとする予防活動があります。

町では、健康センターを拠点に「予防」を重点とした積極的な保健衛生活動を展開しています。

私たちの健康を考える場合、現在の社会状況を反映して次の4つのことが大きな課題として浮かび上がってきます。

- 核家族化が進み、おばあちゃんという育児の先輩がいなために出産、育児に不安を持つ母親が増えている。
- 運動不足や栄養過多になりやすい現代生活の中で、成人の4人に1人は脳卒中の危険にさらされているといわれ、心臓病やガンを含めた成人病が増えている。
- 脳卒中や多発する交通事故などの後遺症に悩む人が増えている。

○ 高齢化社会を迎えて、お年寄りの健康管理が大切になってきている。

以上の課題を受けて、健康センターでは保健婦7名、看護婦1名、栄養士1名のスタッフが、医師会や保健所などの協力を得て、乳幼

児からお年寄りまで全町民を対象にした各種の公衆衛生事業を実施しています。

特に、地域の実態に即した活動を進める必要から、センターには一人ひとりの、病歴や健康診断の受診状況を記録した全世帯の健康管理カードが備えられ、文字どおり町の健康行政の拠点となっています。

それでは、全国でも先進的といわれる町の保健活動を、写真でご紹介しましょう。

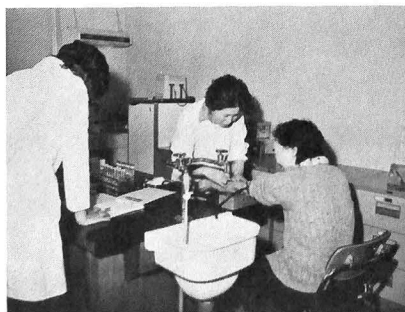

肥満は成人病の前兆

肥満や高血圧は成人病の赤信号です。成人病検診で心配のある人の二次検診が行われています。血液中のコレステロールや心電図、眼底検査も行います。

妊娠したらセンターへ

毎月の母親教室では、出産前の妊婦を対象に母親となる心がまえや妊娠中の健康管理、妊婦体操などを教えます。



リハビリテーション

県下でただ一か所という保健婦ステーション。脳卒中や交通事故の後遺症を治したいと、保健婦さんの指導で懸命のトレーニングに励んでいます。



虫歯はないかな

乳幼児検診は3か月から3歳児まで4回あります。今日は歯の検査と育児指導。

歯は一生の財産。甘い物はなるべく与えないでね。

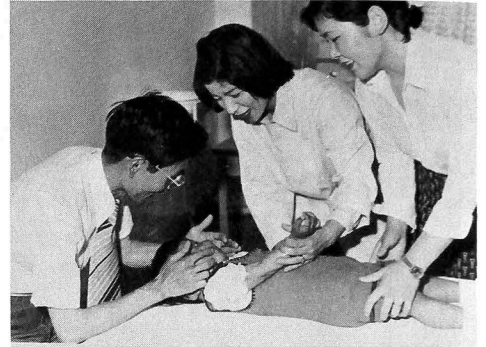

健康相談

センターでは、いつでもこられた方の健康相談に応じています。血圧測定や食事指導、育児相談などを行います。



新生児や寝たきりの方の家庭へ出向いて、育児指導や看護の仕方の訪問指導も行っています。

赤ちゃんもときどき体操しましょうね。

赤ちゃん元気ですか

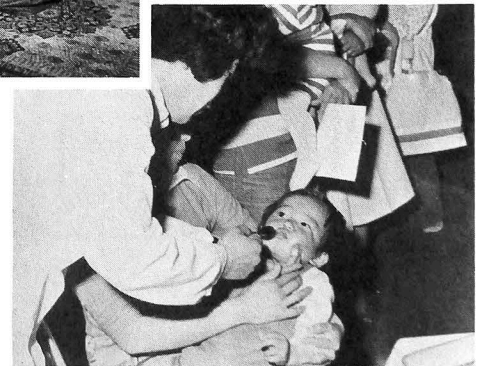

長生きしてね

毎年、老人いこいの会場で老人検診が無料で行われています。検診の前に保健婦さんから楽しい衛生指導。腹が立つても怒らないで。笑いは健康の元ですよ。

はい、お口をあけて

センターでは各種の子防接種を行っています。

今日は乳児の生ワクチン投与です。

統計の窓

№.21

1反当り

1.0俵が平均

今月は米の平均収量の推移をとり上げてみました。

入善町全体の10アール(1反歩)当りの平均収量は、昭和35年には418kgであったものが、昭和52年では584kgと大幅の増収をみえています。県全体の平均よりは常に上回っていますが、特に昭和45年以降は毎年県下最高の地位を保っています。

これは、ほ場整備事業によって大幅な改良が行われたことや農業技術の普及が進んだことと、特に婦人を中心とした熱心な稲作管理によるものと思われます。

10アール当り平均収量

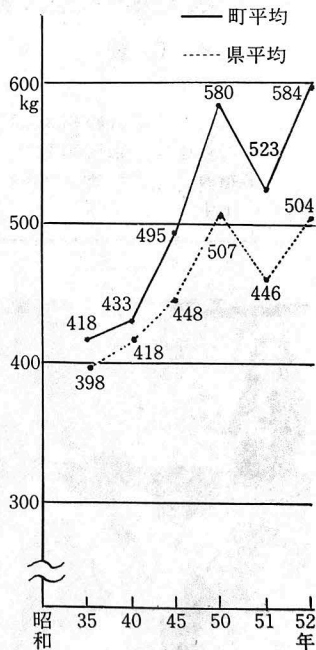

資料 農林省富山統計事務所

あなたもどうぞ 町政バス

町では昨年に引き続き町政バスを実施いたします。

ほ場整備事業の完成、各種施設の建設など近年の町の変化にはめざましいものがあります。一方、沢スギ林や自然公園など、昔ながらの自然が残されているところもあります。

今年、完成したばかりの特別養護老人ホーム「舟見寿楽苑」を

新しくコースにとり入れました。町内の方ならどなたでも参加できますのでぜひ一度ご参加ください。なお10月に第2回目を実施する予定です。今回都合の悪い方は次回にどうぞ。

なり次第締切り

▼コース

役場前—新和工業—新上野

団地—老人いこいの家—富山

日本電気—沢スギ林—園家山

青少年ホーム—入善漁港—環

境改善センター—フラワー・コ

ミュニティセンター—(中食)

—墓ノ木自然公園—舟見寿楽

苑—東部斎場・清掃センター

—警察署・錬成館—健康セン

ター—福祉会館—役場

▼申込み 役場企画財政課へ直接 または電話で

(TEL 72-11100 内線57番)

▼参加費 無料 中食は各自持参

▼定員 45名(申込み先着順)

▼時間 午前9時～午後3時 (役場前出発)

▼期日 6月25日(日)

▼受付 6月10日から。定員に

町の様子を一目で

町政スライドが完成



町の姿をわかりやすく解説した、スライド映画「伸びゆく入善町」が完成しました。

84枚のカラースライドと簡単な解説、花の入善音楽や入善町の歌などが収録されています。

上映時間は約25分間と手頃ですので、各種会合や学級、講座の折にどうぞご利用ください。

フィルム、録音テープ、映写機は役場企画財政課に用意してあります。

日頃の成果見てください

写友入善(柚木一夫会長)の第2回写真展が福祉会館で開かれ、町内外の写真愛好者でにぎわいました。会員21人の作品約60点が展示された会場は3分の2がカラー写真という明るいふんいきにつつまれていました。

(5月12日~14日)

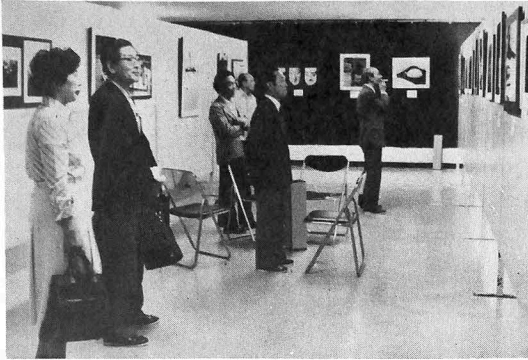

元気に育っています

町では初めてという伊林春光さん、文子さん夫婦の三つ子は、もう3カ月を過ぎ、自宅で元気に育っています。町ではこどもの日を控えた5月4日、柚木町長がお祝いを持って訪問、両親やおじいちゃんの伊林慶重さんを励ました。

オツ引いてるぞ

5月5日のこどもの日、中央プールでニジマスつり大会が開かれました。これは入善フィッシングクラブ(田原進会長)の好意で行われたもので、こどもたちはコイのぼりより本物のニジマスに大よろこび。

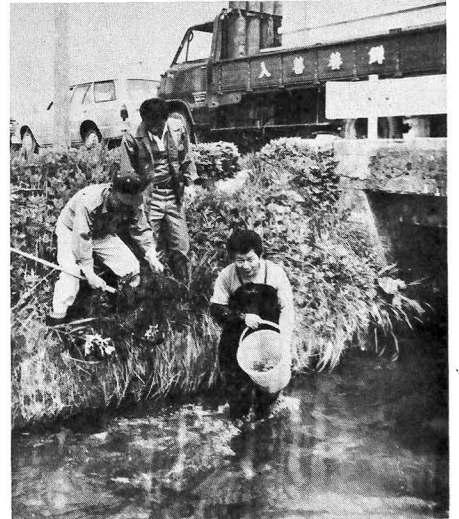

早く大きくなって

内水面漁協では、町内の中小河川にヤマメの稚魚約5万匹を放流し、成長を祈っています。

ヤマメは15センチ以下のものはとれないことになっており、つりができるようになるのは一年後ということです。

(5月18日平曾川で)

魚資源を まもろう



町内の各河川に、サケ、マス、ヤマメなどの稚魚を放流していますが、水産資源の保護と培養のため次のような規制があります。

○ 投網やてんから網、流し網を使用するときは県知事の許可が必要です。

○ 魚の大きさに制限があり、体長15センチメートル以下のものはとってはいけません。

そのほか、漁法の制限や禁止区域、期間などの取り決めがあります。くわしくは黒部川内水面漁業協同組合へお問い合わせください。

(電話72-2794)

入善17区の西、上野地内にある浄土真宗大谷派梅沢山持専寺の山門横に「二十四輩」と書かれた大きな石碑があります。

この碑は、江戸時代の末ごろに入善の豪商和泉屋十五郎という人が寄進をしたもので、黒部川産の赤みかげ石で作られています。高さ約4メートルのこの大石を運んだときには、黒部川から東の木橋は全部壊れてしまったと伝えられています。

この二十四輩というのは、浄土真宗の開祖親鸞聖人の教えを正しく伝える弟子24人の僧という意味です。元は、親鸞が関東に住んだときの直弟子24人を指しましたがその後、江戸時代になって北陸地方における二十四輩を選び、これにゆかりの寺を巡拝するようにな

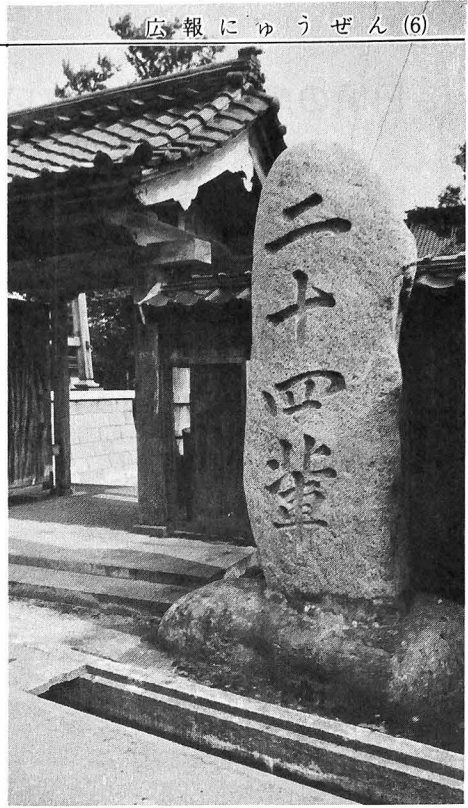

第2回 上野持専寺

二十四輩碑

りました。

富山県内では、親鸞が越後に流される途中教えを受けた3人の僧持専坊、願海坊、極性坊がおり、これを越中3坊主と呼んで、後の北陸二十四輩に選んでいます。

3人のうち、最も秀れた弟子といわれた持専坊が建てたのが現在の持専寺で、元は富山市内にありました。この寺のあったところは梅沢山持専寺の名前から現在は富山市梅沢町と呼ばれています。いつごろ入善に移ってきたもの

かはっきりしませんが、本願寺が東と西に別れた際の争いで、各地を転々としていたものと言われており、若栗や下立に門徒が多いところから、若栗の方にも一時寺がおかれていたようです。そのほか、新潟県と大山町小見にも同名の寺がありますが、特に小見の持専寺は青木の六本松にまつわる僧信蔵とともに、東本願寺派に味方して秀吉の迫害を受け、打ち首になった僧正宗の首塚のあるところとして有名。



川は泣いている

6月は「川をきれいにする運動月間」です。

以前よりゴミの量が減ったとはいえ、まだまだ不法投棄が絶えません。川や海の汚れは、そこに住む私たちの恥です。ゴミの投げ捨ては絶対やめましょう。

現在、入善中町線の拡幅改良工事が進められていますがこれの元となっている「入善町都市計画道路事業計画」の期間と対象区域が延長されました。

その関係書類及び計画図が縦覧に供されていますので、ご覧になりたい方は、役場建設課へおいでください。

都	市	計	画	事
業	が	延	長	に

6月15日 事業所統計調査

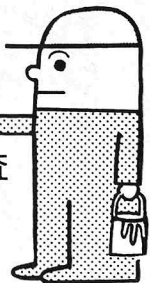

3年ごとに行われる全国一斉の事業所統計が、今月15日に実施されます。対象は、工場、店舗、会社や学校をはじめ、国鉄や旅館、官公庁や神社仏閣まであらゆる種類の事業所を調査します。

6月15日から25日頃までに調査員が伺いますのでご協力ください。調査の内容は、統計を作るためだけに使用し、徴税など他の目的に使用することはありません。

6月のスポーツ

- 4日(日)
 - 壮年体力テスト
 - 9時 野中小、入善小
 - 13時 舟見小
 - クラブ対抗9人制バレーボール大会
 - 8時30分 西中 体育館
 - 高松宮杯全軟2部下新川郡大会
 - 9時 運動公園
- 10日
 - 中央プールびらき
 - 10時 中央プール
- 11日(日) 町民スポーツの日
 - おはようサイクリング
 - 5時50分 中央公民館前集合
 - 歩走会
 - 6時 運動公園
 - サイクリングOL
 - (自転車を利用したオリエンテーリング)
 - 9時 運動公園集合
 - 町民体育大会・ソフトボール競技会
 - 8時30分 運動公園
- 22日(休)
 - 中学野球新川大会
 - 9時 入善西中学校グラウンド
- 24日(土)
 - 郡民体育大会・水泳競技会
 - 9時 中央プール
- 25日(日)
 - おはようサイクリング
 - 5時50分 中央公民館前集合
 - 郡体野球競技・町予選大会
 - 9時 運動公園

みんなで応援を!!

下新川郡民体育大会が、今年に入善町を主会場に開催されます。

出場を希望される個人または団体は6月10日までに入善町教育委員会へお申込みください。

種目	種別	期日	開始時刻	会場	雨天のとき
陸上	一般 中学	7月1日	9時	入善町運動公園	小雨決行
野球	一般 中学	7月2日	9時	入善町運動公園 朝日町総合グラウンド	7月9日延順
ソフトボール	一般 中学	7月2日	9時	東洋紡 入善西中学校	7月9日延順
軟庭	一般 中学	7月2日	9時	東洋紡	7月9日延順
卓球	一般 中学	7月2日	9時	入善中学校	
バレーボール	一般 中学 婦人	7月9日 7月2日 7月4・5日	9時 午後7時	朝日町総合体育館 入善西中学校	
バスケットボール	一般 中学	7月2日	9時	泊中学校	
バトミントン	一般 中学	7月2日	9時	入善西中学校	
相撲	一般 中学	7月2日	午後1時	入善小学校	7月9日延順
柔道	一般 中学	7月2日	9時	入善町錬成館	
剣道	一般 中学	7月2日	9時	入善町環境改善センター	
水泳	一般 中学	6月24日	9時	入善町中央プール	
サッカー	一般 中学	7月2日	午後3時	入善西中学校	
スキー	一般 中学	2月18日	9時	宇奈月スキー場	



グループ紹介 ③

下飯野新 児童クラブ

下飯野新児童クラブは、毎週日曜日の朝、国鉄西入善駅の清掃奉仕を欠かさず続けています。5月14日の朝もクラブ長の沼田明くんを始め26人のクラブ員が手に手にほうきやカマを持って、駅前や構内の掃除や周囲の草むしりに一生懸命。

この駅は、昭和47年に国鉄の合理化で無人駅になることになりましたが、利用者の不便を考え町委託駅として代用駅員を配置しています。しかし、一人では広い駅構内全部まで掃除の手が行きとどかず、そこで駅に近いこのクラブ員たちが清掃奉仕を買って出たのです。

それ以来、5年余りにわたって先輩から後輩へと受けつがれクラブの、伝統行事となりました。

このこともたちの熱心な活動に、同駅の利用者や地元の人たちも感心しています。

窓の意の善

あたたかいご芳志に感謝いたします。

入善町善意銀行 (敬称省略)

現金の部

4月24日～5月15日

		円	
欄山新	米田 市次郎	100,000	亡妻澄江の供養として町立図書館へ
	匿名	6,122	北銀入善支店を通じて
欄山新	米田 市次郎	30,000	亡妻澄江の供養として欄山新福寿会へ
"	同人	20,000	同、欄山新同朋会へ
	入善音楽文化協会	1,160	コンサートカンパを老人いこいの家へ
	匿名	20,000	社会福祉事業資金として毎月4・5月分
入膳	寺崎 平太郎	100,000	北銀入善支店を通じて
古黒部	広川 周作	20,000	亡母ミネの供養として古黒部福寿会へ
"	広川 幸晴	10,000	福寿会事業費として古黒部福寿会へ
入膳	森下 勇	4,000	社会福祉事業資金として毎月4・5月分
"	田中 忠一	1,000	毎月6月分として入善町立図書館へ
舟見	秋田 真由美	5,000	小銭を貯めて舟見寿楽苑入所者の方々へ
八幡	浜長 一男	20,000	亡母ハツの供養として八幡福寿会へ

物品の部

春日	真岩 米作	車いす一台	亡父勝次の遺品を舟見寿楽苑へ
	新和工業 石川 昭二	新聞 10か月分	老人福祉の一端として老人憩の家へ
新潟県	佐々木頼彦	毛布 1枚	入善町にお世話になったお礼として恵まれない人へ
入膳	柏原 昇	19インチ カラーテレビ台	学習用としてすずらん学級へ

今年7月19日に任期(3年)満了を迎える入善町農業委員会委員の選挙が7月14日に行われる予定です

農業委員選挙

立候補予定者打合せ会

▼日 時 6月29日午後2時から

委員は全部で25名ですが、そのうち、町議会と農業団体の推せんによる7名を除いた18名が選挙で選ばれます。

委員に立候補しようとする方はぜひ打合せ会にご出席ください。代理の方でも可。

当日、立候補に必要な関係書類の交付と説明を行います。

人権法律相談

(無料)

6月12日(月)

午後1時～4時

場所 入善町中央公民館

秘密は固く守ります

詳しいお問合せ、ご相談、受けは役場住民課へ。

○募集期間 6月30日まで

○資格 18歳から25歳の男女

○待遇 特別職国家公務員

各種専門技術の修得可能
衣食住無料支給
初任給 国家公務員並
ボーナス年3回、各種手当支給

自衛官募集

国民年金の保険料免除

ごぞんじですか

国民年金の保険料は、今年の4月から月額2千730円になりました。国民年金は他の年金に加入していない方が加入するもので、中には収入が少なく、月々の保険料を納めにくい方もあると思われ、このような場合、国民年金には保険料の免除制度があります。

保険料の免除を受けられるのは

- ・失業して所得がない。
- ・火災などで大きな被害をうけた。
- ・家計が苦しい。

などの事情により保険料を納めることが困難な方です。

免除をうけるためには、免除申請の手続きをしなければなりません。7月末まで手続きをとれば4月までさかのぼって免除されます。

免除されると、将来受ける老齢(通算)年金は、免除された期間についてだけ3分の1になります。他の障害や母子などの年金については、納めた人と同様に権利がきますので、滞納のままにして万一のときに泣くよりも市町村の国民年金へ忘れずに申請してください。

なお、免除をうけた期間は、10年以内であれば、その当時の保険料の額で、さかのぼって納めることができます。

▼場所 入善町役場

これからの日程

7月7日 告示(立候補受付)

7月8日 立候補締切り

7月14日 投票

6月(水無月)

- 1日 気象記念日
- 4日 歯の衛生週間
- 10日 時の記念日
- 11日 入梅
- 18日 父の日
- 19日 観音祭
- 20日
- 24日 新屋大盤祭
- 25日 町政バス

図書館 だより

本の問答あれこれ(その1)

事典と辞典のちがいは

現在、事典と辞典は一応区別して使っているようである。事典はことばを説明するものであって辞典の要素のほかに、事物の起源由緒、来歴までも加えて解説したものである。辞典はことばの説明、すなわち、ことばの読み方、意味、語源などを解説したものである。従って、この両者を呼ぶときには、前者を「ことば」といい、後者を「ことばとん」といってそれぞれ区別している。

昭和6年、平

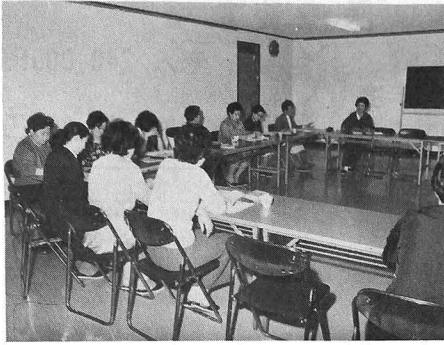

源氏物語に挑戦

図書館で計画していた古典文学鑑賞講座が5月17日から始まりました。参加者は約15名で、第1回は講師の中川先生から源氏物語の解説、時代的背景などを聞きました。

凡社が、『大百科事典』の刊行に關して用いたのが最初で、それ以前には、「事彙」という語はあったが、「事典」という文字はなかった。大正時代の『日本百科大辞典』(三省堂)や『国民百科事典』(富山房)などは、現在の事典に入るものであるが、「辞典」の文字を用いて「事典」とはしていなかった。今日、「事典」に関する限りほとんど「事典」を用いている。

ジテンの同音語では、字典、辞典、事典があり、それを区別すれば、もじ典、ことば典、こと典である。このほかに、字書と辞典、字彙、語彙、字解、語典などの類語があるが、口ことばとしては、「字引き」で親しまれてきた。明治の初め(英語のdictionaryを「字引く書也」と発音したとか、覚えたとかいわれるのも、そうしたことからであろう。

(出版ニュース社)

新着図書案内

- 一般図書
 - 仕事のかたわら 西岡 巖
 - 現代作文講座(一―八巻) 明治書院
 - 明日はスペインだ 明治書院
 - カリリョ、サンチアゴ 坂井清昭
 - 頭のいいデノミ活用術 犬養道子
 - ある歴史の娘 山口 瞳
 - 草野球必勝法 岸 武雄
 - 子どもは変わる 北 秀一
 - 金儲け開運術 石井正夫
 - よくわかる高血圧の治し方 広瀬善順尼
 - 一輪の愛をください 広瀬善順尼
 - 統一輪の愛をください 本田靖子
 - 長島監督ごめんなさい 本田靖子

○小説

輝かしく愚者の誓
おれは怠け者だ
鬼が哭く谷
ブラントンは赤いガウンがお好き
さよならどんべえ
悪しき星座
狂いだすのは三月
愛が芽ばえたとき
船場(1―3)
球形の荒野(上・下)
真昼の誘拐
親鸞
土性ッ骨、じゅんさい物語
花登 筐



住所 保護者 続柄 名前

八幡 紺田秀博 長女 加紀

入膳 池田 功 長女 由美

入膳 上田 博 長男 大輔

入膳 和泉勝徳 長女 幸恵

青島 大角 明 長男 弘

上野 青木 憲良 長男 智美

高島 清水 広之 長男 賢治

們山 佐藤 進 長女 洋美

高島 榎下 晴久 長男 聡史

木根 沢田 久雄 2男 直樹

一宿 柳沢 憲政 長女 柴乃

新屋 小堀 信行 長男 大介



おくやみ (死)

住所 氏名 年齢 世帯主

新屋 吉野 繁次郎 88 庄吉

東崎 滝本 よしい 77 本人

東崎 池田 加寿美 0 春松

神林 米原 元市 57 本人

東崎 野坂 昭造 44 本人

芦崎 横田 誠二 37 キクエ

墓ノ木 西島 澄江 71 信義

們山 米田 登江 69 本太郎

入膳 竹内 豊次 69 本人

浦山 長谷津 平次 80 富雄

上飯野 上島 クサ 67 富士夫

西中 舟本 まつゑ 54 力雄

芦崎 井田 つた 85 祐俊

浦山 鬼原 千代 76 次郎助

入膳 佐藤 朝二 83 光雄

八幡 杉本 清松 67 本人

古黒部 広川 ミネ 78 周作

(4月30日分受付まで)

君島 室 省三 長男 智大

入膳 南保 輝久 長女 史里

青島 川島 信一 2女 さやか

青島 舟川 芳夫 長女 智子

道古 島尻 正規 2女 育世

小摺戸 大橋 栄悦 2女 麻紀子

上野 永田 治幸 長女 和美

吉原 大野 信人 2女 陽子

小摺戸 舟本 行直 長女 友子

木根 木本 久男 長女 恵子

們山 鍋谷 栄治 2女 恵子

横山 長島 堅二 長女 恵子

上野 石塚 栄治 長女 おり絵

入膳 上野 等 長女 美奈

6月の保健行事

医療費急増

老人 240,000円

52年度1人当り

一般 66,000円

○印のついている行事に出られる方は、母子手帳をご持参ください。

行事名	対象者	実施日	受付時間	対象地区	実施会場	備考
○5.6か月児相談及び離乳食実習指導	S52.12月生まれの乳児 S53.1月生まれの乳児	5日	午後 1.30~2.30	全地区	健康センター	相談は午後1.30~2.30 離乳食指導は午後2.00~3.00
○3か月児検診及び股関節脱臼検診	S53.2.25~53.3.21までに生まれた乳児	22日				
○1歳6か月児検診	S51.12月生まれの幼児	16日				
○2歳児歯牙検診	S51.6月生まれの幼児	28日				
○3歳児検診	S50.1月生まれの幼児	23日				
○母親教室	妊婦全員	27日				
家族計画相談	希望者	10日	午前 9.30~11.00			妊娠中毒症について 家族計画
成人病相談 (高血圧者食事実習指導)	30歳~64歳	7日	午後 1.30~2.30	野中、舟見	舟見支所	医師による検診 お母さんと一緒に来てくだ さい。
成人病検診		14日				
○保健相談	乳幼児、成人病、妊婦	6日	午後 1.30~2.30	全地区	健康センター	貧血検査 医師による検診
老人保健相談	65歳以上	6日		新屋、小摺戸	コミュニティセンター	
	60歳以上	7日				
健康体操	肥満の人 肩、腰の痛む人	毎週 火曜日	午前 9.30まで集合	全地区	健康センター	火曜日は60歳以上の者 運動のしやすい服装で来 てください 初めての人は第1水曜日 に来てください
		毎週 水曜日		新屋、小摺戸	コミュニティセンター	
		第2.4 月曜日		飯野	改善センター	
機能回復訓練	脳卒中後遺症者	第1.2.3 木曜日	午前 午後 10.00~3.00			
百日咳、ジフテ ○リア、破傷風3 種混合予防注射	第1期(3回完了してい ない幼児) S50.9.1~51.2.28ま でに生まれた幼児	21日	午後 1.30~2.30	全地区	健康センター	当日の朝家庭において必 ず体温測定をして来てく ださい 有熱者、その他の疾患の ある幼児は健康状態の良 い時に受けましょう 問診票に印かんがいりま す。忘れず持参してくだ さい
○日本脳炎 予 防 注 射	S49.4.2~50.3.31ま でに生まれた幼児 (保育所へ出ていない幼児)	29日				
老人検診	65歳以上	14日 15日 29日				

◎予防接種については、一応地区別に会場を指定しておりますが、都合によりどの会場で受けられてもかまいません。

野	舟	横	們	新	小	飯	青	上	入	地
中	見	山	山	屋	摺	野	木	原	善	区
2	6	2	2	5	5	7	3	6	1	収 集 日
・	・	・	・	・	・	・	・	・	・	
9	13	9	9	12	12	14	10	13	15	
・	・	・	・	・	・	・	・	・	・	
23	20	16	23	19	26	28	17	27	22	
日	日	日	日	日	日	日	日	日	29	
									日	

6月の不燃焼物収集日

当番医の都合で変更することがあります。
問合せは
入善町消防署(72-0135)へ

6月の当番医

4日	西町	医院	TEL 72-0127
11日	田中	医院	TEL 72-0455
18日	森	医院	TEL 72-0401
25日	加瀬	医院	TEL 74-0339
診療時間 午前9時~午後5時			