

北越新報

No.253

発行 富山県入善町
編集責任者 企画財政課長 寺林次信
印刷 池原印刷所

人口	29,203 (+45)	29,070
男	13,912 (+27)	13,829
女	15,291 (+18)	15,247
世帯数	7,144 (+8)	7,062
()内は	前月比	前年同月

9月1日現在住民登録



富山の石は梅花石

全国から集まった各県を代表する石で、日本地図が出来ました。これは、第1回全国土地改良大会の記念事業として本町のフラワーセンターが設置場所選ばれたもの。

9月12日の夕方、全国から集まった約600名の大会参加者とともに中川農林水産大臣も来町され、フラワーセンターを視察されました。



53

10

一般会計決算額

収入	37億 2,240万円
支出	36億 4,232万円
差引	8,008万円

〈昭和52年度決算のあらまし〉

町道・農道54キロを舗装

舗装率5割を超える

9月定例町議会に、昨年度の決算書が上げられました。

私たちの町の財政はどのように運営されているのでしょうか。一般会計を中心に、決算書の中味から町の台所にスポットをあててみました。

町税は9億7千万円

一般会計の収入、支出を見ると町税の順調な伸びと、事業にともなう国、県支出金の伸びに支えられ、収入が約37億2千万円、支出

が約36億4千万円で、8千万円の黒字決算となりました。収入の中では町税が約9億7千万円となり、分担金、負担金などと合せた、町が自ら調達できる自主財源は約15億円で、収入総額に占める割合が40%を超えました。そのほかの主なものには地方交付税、県支出金、国庫支出金となっています。

支出では、農村モデル事業や、海岸保全、漁港建設を含む農林水産業が総額の約30%を占めてトップ。次の総務費について、黒東小学校建設を進めている教育費、保育所など福祉事業を受け持つ民生費が続いています。

これらの支出の内訳を別の角度から見ると、建物の建設や、道路舗装など町建設の大きな柱となる投資的経費が約40%の14億円余、職員の給与など人件費約10億円や老人医療無料化などによる扶助費、公債費を含めた義務的経費が約39%の14億円余、その他が21%となっています。

総体的に見て、収入の面では自主財源が伸びていること、依存財

支出の性質別内訳

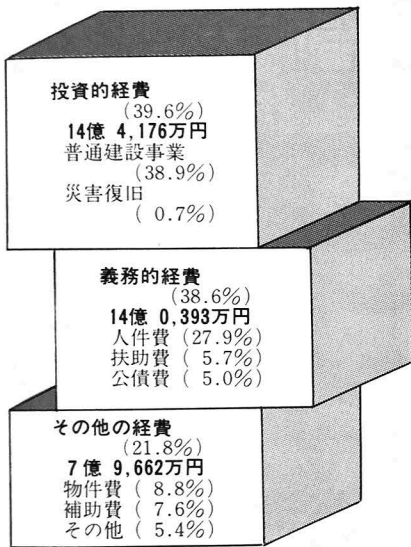

収入の主なもの (一般会計)

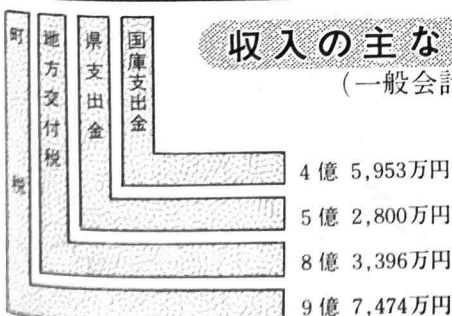

支出の主なもの (一般会計)

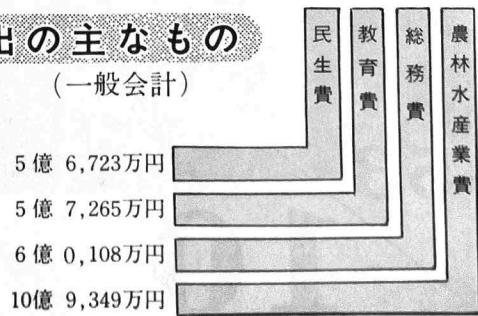

52年度に行われた 主な事業

きれいなまちづくり

- 海岸保全整備に 2億0,270万円
- 東部斎場や清掃センターなど新川広域圏事業に 5,545万円
- ごみ・し尿の収集処理に 6,853万円
- 運動公園など公園整備に 2,475万円

ゆたかなまちづくり

- 道路舗装、農村公園など農村総合整備モデル事業に 2億1,075万円
- 町道舗装など道路整備に 3億1,078万円
- 入善漁港建設に 1億3,495万円
- 農業構造改善に 7,199万円
- 中小商工業資金融資預託など商工業の振興に 6,525万円

生きがいのあるまちづくり

- 老人医療、ホームヘルパーなど老人福祉に 1億3,752万円
- 保育所運営に 2億7,772万円
- 黒東小学校建設に 1億7,354万円
- 小・中学校運営に 2億0,872万円
- 梶山公民館改築に 798万円

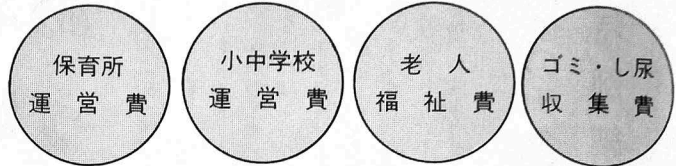

園児1人当り 23万4,364円	生徒1人当り 6万3,979円	老人1人当り 4万3,989円	町民1人当り 3,638円
---------------------	--------------------	--------------------	------------------

昨年度行われた主な事業をひろってみました。
まず、新屋、小摺戸両小学校を統合する黒東小学校の建設が始まり、総事業費約6億3千万円のうち第1年度分約1億2千万円が支出されました。また、近い将来整備が計画されている入善中学校の用地として約5千700平方メートルが購入されるなど、教育環境の整備が図られています。

社会教育では、廃校となった高等技能学校の校舎を梶山地区公民館として全面改装し活用が始まっています。
緑ゆたかな公園都市をめざし、公園整備が積極的に進められており、昨年は、旧母子療跡のこぶし児童公園、梶山、春日、吉原に農村公園と、4カ所に新設されたほか、墓ノ木自然公園の拡張、運動公園の整備などが行われています。

入善中用地を確保

源の中でも、国、県支出金が伸び町債の比率が前年を下廻り、財政構造が上向いたといえます。
支出の面では、人件費、扶助費など義務的経費がわずかに上昇し

ているが、投資的経費が約40%という高い水準にあることは、全国的にきびしい情勢の中で、本町では積極的に事業が進められているといえます。



完成まじかの黒東小学校

一方、要望の高い道路舗装は、農村モデル事業など高率補助事業を最大限に活用し、昨年1年間で町道、農道合せて約54キロメートルが舗装され、舗装率はついに50%を超えました。

特別会計決算額

	収 入	支 出	差 引
国民健康保険	6億9,624万円	6億6,995万円	2,629万円
簡易水道	1,341万円	993万円	348万円
奨学資金	607万円	606万円	1万円
土地取得	2,210万円	2,000万円	210万円
分譲宅地	1,484万円	868万円	616万円

道路については、町道上原縦断線に、町道では初めての消雪装置がつけられ冬期間の交通に大きな威力を発揮しています。
沿岸漁業の基地として整備が進められている入善漁港の建設に約1億2千万円、寄り回り波の浸食から町土を守る海岸保全に約2億円が投じられたことも大きな事業の一つです。
その他、特別養護老人ホーム舟見寿楽苑が完成し、すばらしい環境と設備に、入居希望者が殺到していることが特筆される。

あなたは年金を うけられますか？



付で、昭和55年6月30日が期限です。この特例で、さかのぼって納められる保険料は、1月当り4千円で、まとめて納めることもできますし、期限内に分けて納めることもできます。

たとえば、過去に加入しなければならぬ期間の保険料が未納になつてゐるものが10か月あるとすれば、特例納付で4万円を今納めることによって、将来ずっと有利な年金を受けられることになりま

年をとつたら、だれでも年金がもらえるように——国民年金はこんな願いをこめてできました。けれども、保険料を納め忘れたり、加入しなければならぬ人が加入しないと年金はうけられません。でも、あきらめることはありません。いまなら国民年金に加入の手続きをしなかつたり、保険料を納め忘れた期間をとりもどすことができます。

最後のチャンス

特例納付

これが現在行われている特例納

国民年金は、60歳までに原則として25年間の加入期間が必要ですが、現在35歳以上の方でどの年金にも加入していないと、このままでは年金をうけられませんが、このチャンスに加入し、不足期間の保険料を納めることができます。また、すでに60歳以上の方でもこの期間に限って過去の保険料を納付できますし、すでに年金を受けておられる方は、未納保険料を

納めればすぐこれまでより有利な年金を受けられます。

こんな人は
すぐ手続きを

●国民年金に加入しなければなら

保険料の納付は

口座振替で



国民年金の納付方法が、54年4月から変更になりました。

これまで、国民年金の保険料を納めるときは、年金委員を中心に婦人会や区長会、母子福祉会など

ないのに加入していなかった人

●加入しているけれども、保険料の未納期間がある人

●とくに、35歳をすぎても、どの年金にも加入していないと、加入期間が不足して年金をうけられなくなります。

手続きはかんたんです。印かんをもって、役場年金係までおいでください。

年金相談会
10月25日(水)
午前9時～午後3時30分
会場 役場会議室

4月から導入することになったものです。

現在、国民年金係ではその準備を進めています。第1段階として、10月中旬に各家庭へ、「国民年金保険料口座振替依頼書」を、年金委員を通じて配布する予定です。口座振替を希望される方は、原則として「町税」の口座番号と同じ口座をご利用ください。口座は税と同様、1家族1口座の取扱いをする予定です。

口座振替を利用されない方は、納付書によって各金融機関で納付することになります。なお、各期ごとの振替日は次表のとおりです。

区分	月	振替日
1期	4・5・6	6月30日
2期	7・8・9	9月30日
3期	10・11・12	12月25日
4期	1・2・3	2月28日

1年前納を希望される方は4月30日までに納付することになります。したがって、従来ありました10月前納はなくなりましたのでご注意ください。

くわしいお問合せは、役場国民年金係へ。
(電話 72-1100 内線24番)

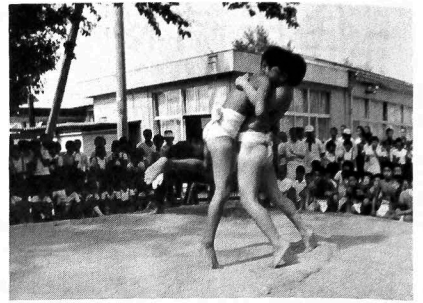

ノコッタ ノコッタ

町相撲大会は、9月8日午後から入善小学校で開かれ、小学校、中学校、それぞれ団体戦、個人戦が行われました。真黒に日焼けした選手たちは、夏休み中の特訓の成果をいかんなく発揮しました。

成績

- ▼団体中学の部 優勝入善西、次勝舟見 ▼小学校の部 優勝上原、次勝入善
- ▼個人中学3年1位上島利明(西) 2位橋場徹夫(舟見) ▼2年1位木原一人(西) 松倉清弘(入)
- ▼1年1位一島隆彦(西) 森山信幸(入)
- ▼小学校6年1位鬼原利幸(新) 2位古谷博(入) ▼5年1位大森健司(舟) 紺田志信(入)

こんにちは

おじいちゃん



敬老週間の9月12日、舟見保育所の園児たち77名は、特別養護老人ホーム舟見寿楽苑を訪問しました。

園児たちは、ロビーに集ったおじいちゃん、おばあちゃんの前で日頃練習した歌やおどりを披露し自分たちでつくった花束を贈ってお年寄りを慰めました。自分の孫かひ孫のような園児たちのおどりに、みんな大喜びの様子でした。

カメララルポ

かめらるるぽ

スポーツの秋も本番。四市三郡陸上競技大会第30回記念大会が、9月17日、本町の運動公園で開催されました。この大会は、昭和24年に入善小学校で第1回大会が開かれ、富山県東部の滑川、魚津、黒部、下新川、中新川と新潟県の糸魚川、西頸城が参加する伝統の大会です。当日は、朝方の雨も上がり、絶好のコンディションに恵まれ、成功のうちに終わりました。

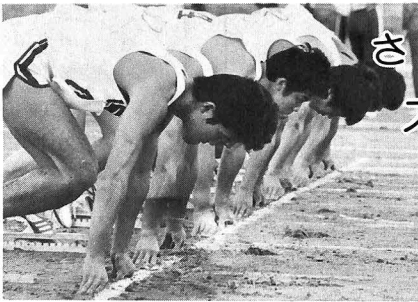

さあ スタート!!

米寿おめでとう

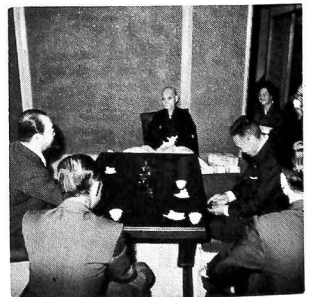

今年満88歳の米寿を迎えられた方は上野の愛場孝吉さんはじめ男9名、女23名の計32名おられます。敬老の日を前にした9月13日、柚木町長や、町社会福祉協議会、東部社会福祉事務所の関係者が、お祝いの品を持って各家庭を訪問し、お祝いと激励を行いました。(9月13日、愛場孝吉さん宅で) また、15日には、南部コミュニティセンターでは、マッサージの無料奉仕が行われ、たくさんのお年寄りににぎわいました。

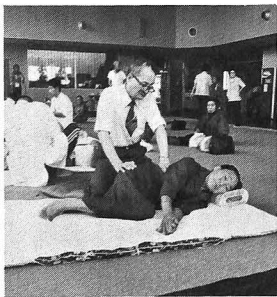

***** 1本の草をむしることならわたしにもできる *****

緑化木無償配布

10月22日午前7時から
町民体育大会会場で
キンモクセイ

(約90cm) 70本



10月は都市緑化月間、あなたの近所の公園などはきれいですか。公園はわたしたちみんなの財産。散歩の途中、目についた雑草を23本むしってみたら?

住民結核検診があります

▶ 血圧、貧血検査も ◀

結核はいつ発病したかわからず、発見がおくれると自分だけでなく家族(特に乳幼児)に伝染し、取りかえしのつかない事になります。自分の健康はもちろん、家族の健康のためにも、年に1度のレントゲン検診を必ず受けましょう。

これとあわせて、脳卒中など成人予防のために、35歳以上64歳までの方には血圧測定と尿検査を、18歳から49歳までの女性を対象に貧血検査を実施します。

① 該当者

満15歳以上の方(ただし、学生、勤務先で受検した方を除く)

② 服装

上半身裸が原則、スナップ、ボタンのなどのない下着は可

③ 受診場所

受診会場は、下記の表のどこで受けられても結構です

④ 受診カード

カードを折ったり、よごさないよう保管し、家族全員が終ったら受付に提出する

10月以降の日程

月日	曜日	地区	実施会場	受付時間
10. 2	月	全地区	入善町中央公民館	10:00~3:50
3	火	入善	入善町中央公民館	10:00~3:50
4	水	"	入善町中央公民館	1:30~6:20
11	"	新屋	浦山新公民館	1:30~2:20
"	"	"	中坪公民館	4:00~5:50
12	木	"	新屋小学校	1:30~4:20
13	金	青木	青木小学校	1:30~4:20
"	"	"	木根公民館	5:30~6:20
16	月	全地区	入善町中央公民館	10:00~3:50
19	木	横山	古黒部公民館	1:30~2:20
"	"	"	八幡公民館	3:00~3:50
20	金	"	横山小学校	1:30~3:50
23	月	櫛山	小杉公民館	1:30~2:20
"	"	"	櫛山新公民館	3:00~3:50
25	水	"	櫛山中央公民館	1:30~3:50
30	月	小摺戸	福島公民館	1:30~2:20
"	"	"	上部公民館	4:00~5:50
31	火	"	小摺戸小学校	1:30~3:50
11. 6	月	上原	上野第2公民館	1:30~2:20
"	"	"	吉原第2公民館	3:00~3:50
7	火	"	上原小学校	1:30~3:50
8	水	全地区	入善町中央公民館	1:30~4:50
9	木	"	入善町中央公民館	5:00~6:20

おしらせ

10月(神無月)

全国防犯運動

- 11日 ~ 20日 -



10月11日から20日まで、全国防犯運動旬間となっています。とくに、最近では自転車の盗難が多発しています。自転車どろぼうに気をつけましょう。

訪問販売にご用心

表札・消火器

最近、町内で郵便局関係者や消防署員を装って、不当に高いと思われる表札や消火器を売り歩く業者がありますが、郵便局や消防署とは全く関係がありません。

不審な販売業者を見かけたら、すぐ警察に通報してください。

表札をご希望の方があれば、郵便局の窓口へお申し出ください。

入善警察署
黒東防犯協会
入善郵便局
入善町消防本部

こんにちは

舟見 宮本会 八幡会



今月は、敬老の日に特別養護老人ホームを慰問した、舟見宮本会と八幡会のみさんに登場していただきました。

宮本会、八幡会とも、舟見2区の男性の集まりで、八幡会が若い者のグループ、宮本会は、それより年輩のグループとなっています。

ともに、八幡社のおひぎ元にあるのでこんな名前になりました。9月15日には、両グループ合同で寿楽苑を訪問、カラオケでナツメロのど自慢大会を開催、お年寄りから大かっさいを受けました。

宮本会の会長である戸出元雄さんは、かつて区長をしていたとき舟見校下全体で集まりを企画してもなかなかうまくいかなかったが、区単位なら集まりやすいだろうと、5年前に呼びかけて結成したものです。今では1区にも十三寺の観音様にあやかった観音会などでもできるようになっています。

活動は、そんなに決まった行事をやるわけではなく、会員同士旅行をしたり親睦を主にしていますが、最近では地区に交通安全全灯を取りつけるなど、奉仕活動も始めているとのこと。

『身体障害者巡回更生相談会』

とき 10月5日(木曜日) 午後1時～4時

ところ 入善町健康センター

医師 黒部厚生病院仲井 間先生、田中 田中耳鼻科、田中 孝雄先生ほか

聴覚障害の方で、診断および補装具についての相談はぜひ、この機会にして下さい。

肢体不自由、体幹障害、身体障害者手帳のない方でも結構です。手数料はいりません。



役立つ簡保資金

が基本方針で、豊かなまちづくり、住みよい社会づくりのために役立てられています。入善町でも、西中学校錬成館各公園や住宅の建設に活用されています。入善郵便局

月日	時間	実施場所
10月19日	9:30~11:00	入善町舟見支所前
	12:00~13:00	下今江公民館前
10月20日	9:00~10:30	飯野公民館前
	11:00~12:00	飯野漁業協同組合前
	13:00~13:30	青木農協前
	14:00~15:00	横山公民館前
10月23日	9:30~11:00	新屋土地改良事務所前
	12:00~13:30	小摺戸中央公民館前
10月24日	9:00~14:00	中央公民館前

愛犬の登録と注射を

困っていることがありませんか

各種相談会のお知らせ

- 法律問題、人権侵害、役所に対する不満など、お困りの問題をお持ちの方は、つぎの日程で各種の相談会が開かれますので、お気軽にお問い合わせください。
- 相談はすべて無料、秘密は固く守ります。
- ◆10月11日 午後1時～4時 中央公民館で 定期人権・行政相談会
 - ◆10月17日 午後1時30分～4時 農協上原支所で 行政相談会
 - ◆10月31日 午前10時～午後3時 中央公民館で 法律相談会

みんなの スポーツ



婦人バレーボールクラブとして長い歴史を持つ青木啓明会が、優良社会体育団体として文部大臣表彰を受けることになりました。町内では昭和49年の町体協受彰以来2回目です。啓明会は、昭和40年町内最初のママさんクラブとして発足、他地区のクラブ結成をうながすなど、町内婦人バレーの中心的役割を果たして来ました。

現在会員は岩田リエ子会長以下33名で、毎

青木啓明会 文部大臣表彰

週木曜日を練習日としています。また、青木スポーツ少年団の指導に当るなど、地域スポーツの振興に寄与した功績が認められたものです。

テニスコート 完成

運動公園の整備が年々進められるなかで、今年はテニスコートができました。

10月15日記念大会

このテニスコートは、全天候型コートと呼ばれるもので、土のコートとちがいが水はけが速く、雨の後でもすぐプレーできるもの。コートは4面で、1人でも練習できる練習板もついています。県内でもこれだけのすばらしい施設はめずらしく、完成を祝して10月15日(日)午前9時から第1回町民テニス大会が開かれます。利用される場合は、教育委員会に申し込んでください。

うまくなってもいいじやありませんか。あなたもボールを追いかけてみては。

第14回町民体育大会

10月22日午前8時30分(雨天29日)

会場 運動公園陸上競技場

資格 入善在住、あるいは町内への通勤者で、地域職域クラブを問いません。

参加料 1チーム1千円

申込み 10月3日正午まで教育委員会へ。

10月の スポーツ行事

- 1日
- 入善町内全小学校運動会
 - 地区運動会(上原、青木、小摺戸新屋、櫛山、横山、野中)
- 1日(日)～2日(月)
- 北陸三県新人ソフトボール大会 運動公園野球場 県大会
- 8日(日)町民スポーツの日
- おはようサイクリング 5:50～ 中央公民館前集合
 - 合同歩走会 6:00～ 運動公園陸上競技場
 - 地区運動会(入善、舟見)
- 10日(火)体育の日
- 第8回入善町民ソフトボール大会 運動公園野球場 8:00～ 東洋紡グランド
 - 第2回クラブ対抗6人制バレーボール大会 8:30～ 入善西中学校体育館
 - 町高齢者教室運動会 13:00～ 入善小学校グランド
- 12日(木)
- 郡老人福祉大会スポーツ競技会 入善小学校グランド
- 15日(日)
- 第1回入善町民軟式庭球大会 9:00～ 運動公園テニスコート
 - 第4回三町選抜野球大会 9:00～ 運動公園野球場
 - 第11回富山県勤労青少年ホーム対抗ソフトボール大会 10:00～ 入善西中学校グランド
 - 地区運動会(飯野)
- 22日(日)
- おはようサイクリング 5:50～ 中央公民館前集合
 - 第14回町民体育大会陸上競技会 8:30～ 運動公園陸上競技場
- 29日(日)
- 町民サイクリング 8:00～ 中央サイクリングロード
 - 第23回入善～黒部～魚津間駅伝競走大会 12:00スタート 入善町役場前
- 31日(火)
- 町ママさんバレーボールリーグ戦(総当り戦)開幕 入善西中学校体育館 19:30～ 毎週火・金曜

町民ソフト

10月10日

毎年、体育の日に行われている町民ソフトボール大会は、今年第8回目を迎え、要項が次のとおり決まりました。

期日 10月10日 午前8時

会場 運動公園野球場 東洋紡グランド

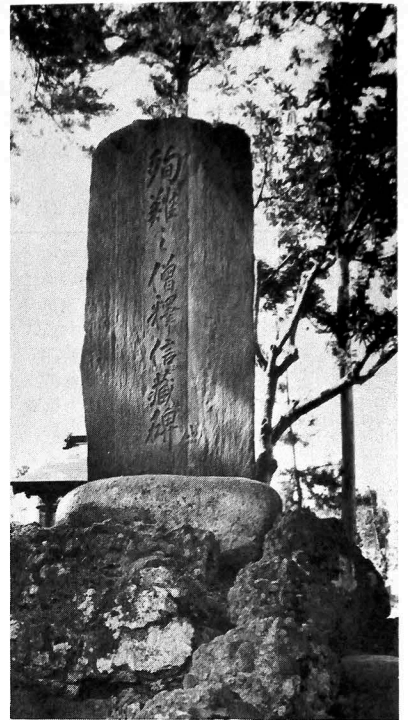

青木 信蔵の碑

— 第6回 —

青木地区町組の一角に、近年まで根元から6本にわかれた大きな松があり、青木の六本松とよばれて親しまれていました。

その松の横には、殉難の僧信蔵の記念碑が立っており、裏には信蔵の功績と六本松の由来が漢文で書かれています。

戦国時代も末、織田信長が天下を統一しようとしている頃、本願寺派も、大坂の石山本願寺を本拠に勢力を張っていました。

この本願寺と宗教嫌いの信長が戦ったのが、有名な石山合戦といわれるものです。

このときの戦いに参加した信蔵という一人の僧が、逃がれて小摺戸村に住んだのが現在の青木浄慶寺の始まりといわれています。

その後、信長の後をついだ秀吉の命で、時の本願寺法主教如上人は、弟にその座を譲ることになり



ましたが、教如上人を慕う人たちは教如上人こそ真の法主であると主張していました。これが東西本願寺の分派の直接原因となったのです。

信蔵坊は、なかでも熱心な教如派で、生地専念寺の正秀坊とともに同志を集めて運動を続けていました。秀吉側の怒りにふれ、慶

長2年(1597年)ついに捕えられ、同年7月6日、富山のいたち川原で二人は打首となりました。青木村の信徒和田九郎右衛門は、深夜この首を盗み出し、現在の地に首を埋め1本の松の苗を植えました。

松は根元から6本にわかれて繁茂しましたが、これは命日が6日だったからだとうわさし、信仰の対象ともなっています。

後、教如上人が東本願寺を創建してから、信蔵の一子浄珍を呼び出し、その功を讃えて浄慶寺を建立させました。

残念ながら松は枯れてしまいました。青木六本松公園として周辺が整備され、二代目の松を植えて地区のいこいの場、心のよりどころとして残されることになりました。

(今回は、舟見十三寺)

民俗資料を 収集

婦人ボランティア

絵画や彫刻などの文化遺産は、それなりに保存され、尊重されていますが、私たちの祖先が、日常生活のなかで使い親しんできた生活生産用具は、時代の進展とともに生まれ、そして消えていきます。

とくに、技術革新の進んだ現在では、用のないもの、実用的価値のなくなったものは、ようしやなく捨てられ、忘れさられようとしています。

婦人ボランティアグループでは町内で古くから使われてきた民具や衣装を収集してその保存につとめ、8ミリに収録して町の歴史や

祖先の生活を紹介しようと準備を進めています。

家の片すみに残されているもので、寄贈頂けるものがありましたらグループ員がお訪ねしますのでご協力をお願いします。

これまでに集まった資料

産業関係

スキ、クワ、わら切り、トミわらすぐり、馬のタライ
縄ない機、稲カブ切り、背イタ牛のクラ、もみすりウス

アジロ織り、ムシロハタゴ
ポータふるい、馬のわらじ
背なかつ、石ウス、など

生活関係

バンドリ、ワラジ、ウソ
六角あんどん、自在カギ
イモ洗い水車、ちようちん
餅つきウス、メンパ、など



千羽こき



馬のくら

善意の窓

あたたかいご芳志に感謝いたします。

入善町善意銀行 (敬称省略)

現金の部

8月22日～9月14日

入 膳	名	円	備 考
	富山ヤクルト入善親交会	3,000	福祉事業資金として恵まれない人たちへ
	米沢 良吉	10,000	福祉ヤクルトの売上金を恵まれない人たちへ
	福島 忠	20,000	誕生日感謝の気持ちを事業資金に
	同 人	30,000	亡栄松の供養として入善10区町内会へ
舟 見	舟見青年団 団長羽黒康弘	25,000	同 福祉事業資金へ
	入善中学校 第11回卒業生	19,740	廃品回収々益金を社会福祉費へ
小 杉	西島 三郎	1,500	同窓会会費残金
小摺戸	松島 玉子	20,000	入善警察署を通じて拾得金を寄附
	若島 信行	50,000	亡母志んの供養として小摺戸下部福寿会へ
	愛の募金箱	8,076	亡父清二の供養として小摺戸下部福寿会へ
朝日町 庭 谷	谷口 正治	50,000	入善郵便局、武村福祉会館2カ所分
	愛の募金箱	6,065	亡クサの供養として舟見寿楽苑へ
木 根	高沢 源作	20,000	入善町役場、入善駅、中央公民館の3カ所分
道 市	福島 壽	11,000	亡清吉の供養として木根福寿会へ
入 膳	森下 勇	4,000	亡よしの福祉年金受給金を毎月、2カ月分社会福祉資金として
荒 又	島 善雄	10,000	亡きよの供養として荒又福寿会へ
	匿 名	1,062	小銭を貯めて社会福祉資金として

物品の部

入 膳	名	数量	備 考
舟 見	末上 准子	古切手 588枚	日赤県支部へ恵まれない人のために
	舟見老人クラブ 代表 山本倫平	雑布 250枚	舟見老人クラブ奉仕活動として舟見小学校へ

違反建築を追放しよう

10月11日から17日までは、違反建築防止週間です。

悲惨な建築災害や市街地の環境の悪化を防ぐため、建築工事は、必ず建築確認を受けてから着手しましょう。

週間中には、全国一斉公開建築パトロールが実施され、違反建築物に対しては積極的な措置がとられます。

10月11～17日 違反建築防止週間

いよいよ着工

新 梶 山 団 地

入居申込は来月から

位置 図

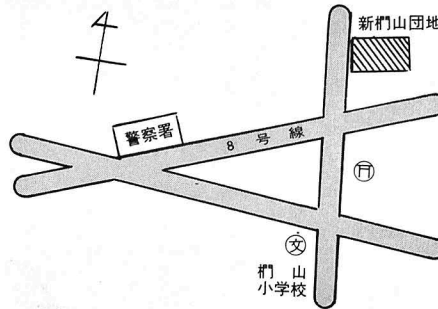

1 階

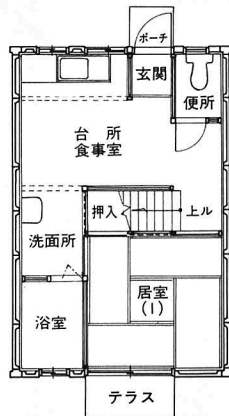

2 階



建設が待たれていた新しい町営住宅、新梶山団地がいよいよ着工になります。

この新しい住宅は、これまでのものとはちがひ、簡易耐火構造2階建て、1戸当り面積54平方メートル(約17坪)と居住スペースがいぶん広くなったほか、浴室もつけられることになりました。

団地の概要は、5棟、30戸分、

総事業費約1億4千万円で、12月中に完成の予定。

11月1日から受付

家賃は完成後に決定されますが1か月約1万円程度の見込みで、第1期の入所申込みは11月1日から20日まで。

入居資格は、入善町に住んでおられる方、あるいは町内の職場に通勤しておられる方で、独身者は除きます。

その他、所得制限などありませんが、入居を希望される方は、役場建設課、建築住宅係までお問い合わせください。

(電話 72-1100 内線 74番)

図書館 だより

奥田さん、石垣さん

あいつぎ著作を発売

の息づかいにふれてみてはいかがでしょうか。

さてもう1冊の本は、浦山新の
人、石垣美喜子さんの歌集「立山
の塔」です。

はるかなる摩文仁の丘に建ちし
塔如何なるさまに父を守りいむ

脱穀の音に追われて暮れゆきぬ
高く盛られし稷のぬくもり

ふき出ずる乳にむせたる子の背
を撫でつつ笑まう二人だけの刻

1冊は、富山文庫第11巻「越中の人物」(巧玄出版)です。これは、吉原の奥田淳爾氏が富山市在住の米原寛氏と共に著されたものです。本書はモノクロ、カラーと写真をふんだんに使っているので歴史に弱い主婦にも抵抗なく読める事でしょう。しかも私達を育てた郷土の先人の生きざまを知ることは、我々自身の原点を探るよすがともなります。秋の夜長、先人

本のご寄贈

梶山新の米田市沢郎さんから、図説学
研工リテア教科事典全8巻を寄贈いた
きました。中、高校生向けの事典です。
気軽にご利用ください。

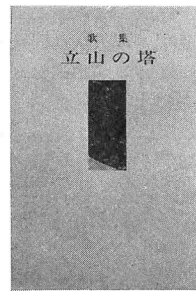

新着図書案内

●児童図書

まんが日本昔ばなし全五十二巻 鶴書房

学研ひみつシリーズ全二十六巻 学研研究社

学研絵ものがたり全二十四巻 学研研究社

ひろすけえほん全十巻 はまだひろすけ

こみねこどもの本全十巻 小峰書店

●一般図書

現代の考え方と生き方 石川達三
大宅壮一における人間の研究

中国名詩鑑賞辞典 大隈秀夫
わが父翁久允 山田勝美

われらが草野球 逸見久美
こめと日本人 三島良績
桶口清之

孫をしつける

●小説

神々の夕映え

準別王子の叛乱

戊辰落日上、下巻

山岡鉄舟上、下巻

社長後継人事

大いなる逃亡

矢野寿男

渡辺淳一

田辺聖子

綱淵謙錠

南條範夫

広瀬仁紀

田中光二

おめでた

(出生)



住所 保護者 続柄 名前

小摺戸 杉本信一 長女 有輝子

上野 高田昭正 長女 優美子

芦崎 立塚 巖 2女 由紀恵

小摺戸 寺林孝一 2女 一十三

八幡 尾山善清 長男 卓士

上野 前田勝弘 長男 巧

入膳 田原保夫 長男 大輔

上野 五十里幸男 長女 久美恵

上野 木田 薫 長男 史彦

野中 草野和行 長女 陽子

下飯野 山口年二 2女 ゆかり

東五十里 五十里憲一 長男 祐一

新屋 藤田隆正 2女 亜由美

入膳 佐々木理一 長男 一志

入膳 井田俊博 長男 達也

上飯野	上島 茂	長女	真由美
芦崎	倉田謙一	2女	こずえ
福島新	高島太吉	2男	誠
中沢	橋場秀一	長女	かおり
中沢	金森 保	2男	涼
上野	島瀬昭義	長女	明美
荒又	青木常三	長女	敬子
梶山新	大田高義	長男	託矢
高島	石塚 均	2男	司
小摺戸	杉本秋雄	2女	真美
藤原	池原栄一	長男	大然
下山	水野文孝	長男	亮吉
入膳	初田紀康	2女	亜紀
入膳	竹内邦雄	長男	良
東狐	中坪克夫	長男	和也
舟見	高島 博	2男	康之
野中	前田利昭	長男	博史
入膳	松原八男	長女	実咲

おくやみ



住所	氏名	年齢	世帯主
新屋	窪田 啓	66	本人
梶山新	大田 和美	39	孝吉
古黒部	広川 正雄	53	本人
古林	小林 はな	70	本人
入膳	福島 栄松	55	本人
道市	福島 よし	89	本人
古黒部	春日 ふて	84	マツエ
入膳	東 つよ	88	善作
福島	沢 文男	58	本人
木根	高沢 清吉	79	本人
荒又	島 清吉	88	きく

8月31日分受付まで

10月の保健行事

秋です!!
薬のむより、体づくり
さあ、自然にアタック

○印のついている行事に出られる方は母子手帳をご持参下さい。

行事名	対象者	実施日	受付時間	対象地区	実施会場	備考
○5.6か月児相談及び離乳食実習指導	S53.4.5月生まれの乳児	9日	午後 1.30~2.30	全地区	健康センター	相談は午後1.30~2.30 離乳食指導は午後2.00~3.00
○3か月児検診及び股関節脱臼検診	S53. 6.28~53. 7.23までに生まれた乳児	24日				
○1歳6か月児検診	S52. 4月生まれの幼児	17日				
○3歳児検診	S50. 5月生まれの幼児	27日				
○母親教室	妊婦全員	26日				
家族計画相談	希望者	14日	午前 9.30~11.00			妊婦中毒症 家族計画
成人病相談	30歳~64歳	4日	午後 1.30~2.30	野中、舟見	舟見支所	医師による検診 お母さんと一緒に来てください
成人病検診		18日				
○保健相談	乳幼児、成人病、妊婦	3日		全地区	健康センター	血圧手帳のある人は持って来てください
老人保健相談	65歳以上	3日		新屋、小摺戸	コミュニティセンター	貧血検査 医師による検診
	60歳以上	4日				
健康体操	肥満の人 肩、腰の痛む人	毎週 火曜日	午前 9.30まで集合		健康センター	運動のしやすい服装で来てください 初めての人は第1水曜日に来てください
		毎週 水曜日		新屋、小摺戸	コミュニティセンター	
		第1.2.3 月曜日		飯野	改善センター	
機能回復訓練	脳卒中後遺症者	第1.2.3 木曜日	午前 午後 10.00~3.00	全地区	健康センター	
○生ワクチン投与 (小児マヒ予防)	(初回対象者) S53.2.1~53. 6.30までに生まれた乳児 (第2回対象者) S52.7.1~53. 1.31までに生まれた幼児 (その他の幼児) S52.2.1~52. 6.30生まれて投与が完了していない幼児	11日	午後1.30~2.00	野中、舟見	舟見支所	当日の朝家庭において必ず体温測定をして来てください 子防接種問診票に印かんがいきます。忘れず持参してください 有熱者、下痢、その他の疾患のある幼児は健康状態の良い時に受けましょう
		14日	午後 1.30~2.30	飯野	改善センター	
		18日		入善、上原、栢山	健康センター	
				青木、小摺戸、新屋 横山		

○予防接種、検診については一応地区別に会場を指定しておりますが都合によりどの会場で受けられてもかまいません。

野	舟	横	栢	新	小	飯	青	上	入	地
中	見	山	山	屋	摺	野	木	原	善	区
6・13・27日	3・17日	6・13・20日	6・13・27日	2・9・16日	2・9・23日	(鉄道下) 4・11・25日	(鉄道上) 4・11・21日	7・14・24日	5・12・19・26日	収集日

10月の不燃焼物収集日

当番医の都合で変更することがあります。
問合せは、
入善町消防署(72-0135)へ

10月の当番医

1日	泉 医 院	TEL 72-0125
8日	米 沢 医 院	TEL 72-0039
10日	柚 木 三 医 院	TEL 72-0120
15日	坂 本 医 院	TEL 72-1816
22日	小 林 医 院	TEL 72-4500
29日	山 本 医 院	TEL 72-0312
診療時間 午前9時~午後5時		