

昭和54年4月1日発行

発行所 富山県入善町

富山県入善町入膳3255

☎0765-72-1100 (〒939-06)

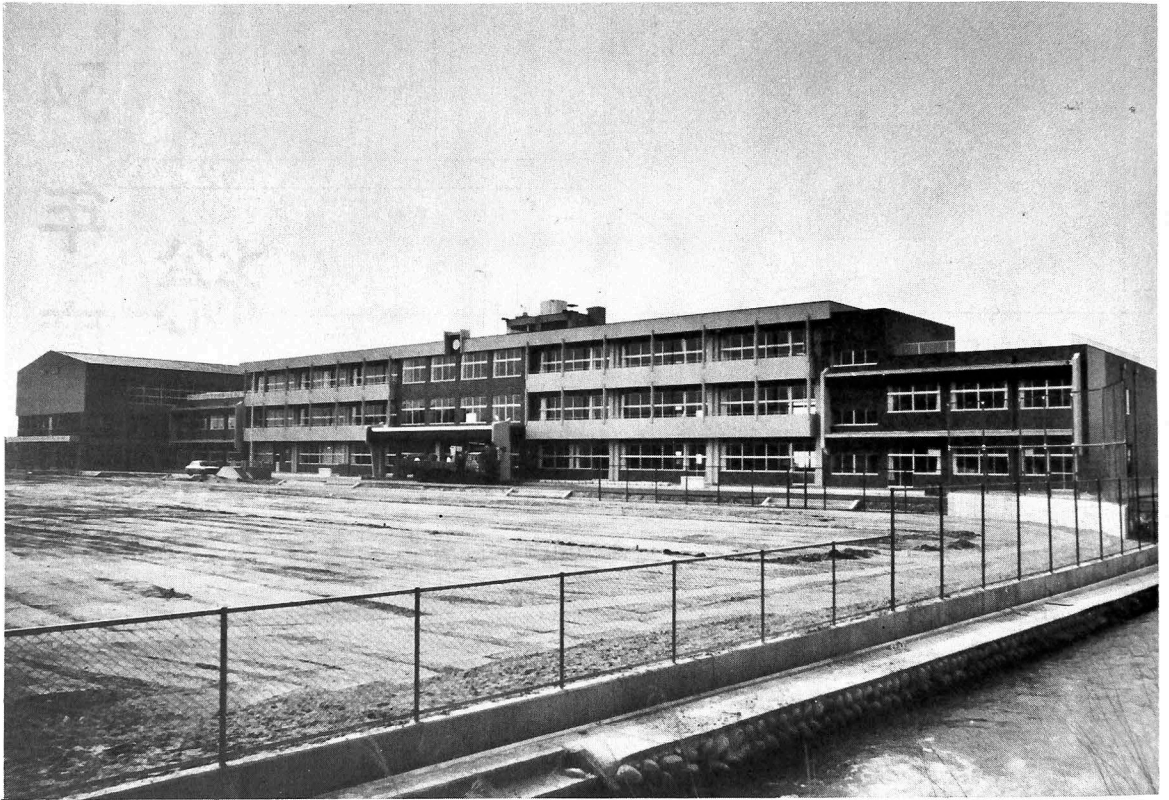

## 黒東小学校完成

新屋、小摺戸両小学校を統合する黒東小学校の新校舎が完成しました。鉄筋3階建の建物には、普通教室のほか、最新の教育機材をそろえた、視聴覚室や理科室、音楽室があり、体育館の下は、全校児童292名が一度に食事のできるランチルームになっています。

4月号

### おもな記事

- 総額55億7千万円の町予算決まる
  - 新校舎へバトンタッチ（新屋、小摺戸小105年の歴史閉じる）
- 山本奨学生を募集
- 今年4月8日は県議選
- 今年のスポーツカレンダー
- 不燃物収集を民間委託

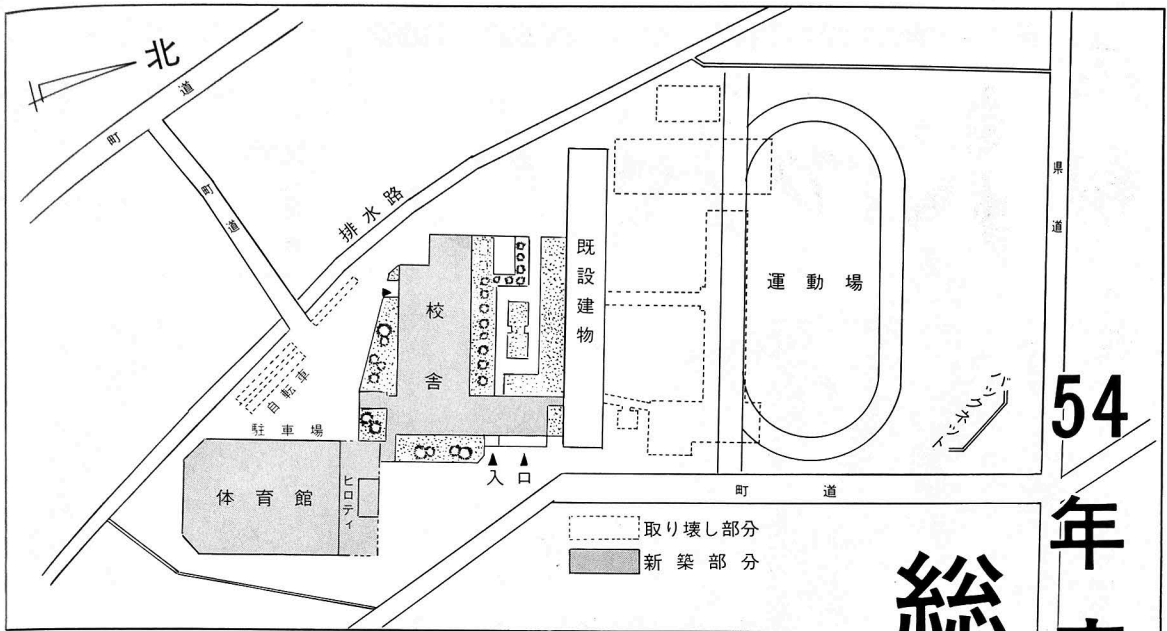

# 54年度予算

# 総額は55億7千万円

一年間の町の仕事を決める今年度予算が、3月定例町議会で議決されました。総額55億7千万円の予算のなかから町の主な事業をひろつてみました。

## 住民の要望に添えて

今年度の予算編成にあたっては議会や町政懇談会など、各方面からだされた要望やご意見を参考にしつつ、次のことを基本方針としています。

- 第1は、町の総合計画を基に、「きれいで、ゆたかで、生きがいのあるまちづくり」をめざす。
- 第2は、計画行政を推進しつつ健全財政を堅持する。
- 第3は人づくりの重要性を踏まえて、緊急の課題である教育施設の整備を積極的に進める。
- 第4は国の景気浮揚策に呼応して、投資的事業を可能なかぎり採り入れる。

第5には要望の強い分譲宅地の造成を実施する。

そのほか、一般行政経費は極力節減し、最少の経費で最大の効果を上げるよう配慮しました。

税収の伸びが期待できない厳しい経済状況の中にあつて、一般会計のうちで、町の財産として残る建設的事業を中心とした投資的経費は43・8パーセントを占め、特別会計を含めた予算総額では、前年にくらべて9.3パーセントの伸びとなる大型積極予算となりました。

## 入善中学校を改築

### 西中にプール

次代になうことともたちの教育環境の整備、特に校舎の改築は町

会計名	54年度予算額 (千円)	53年度予算額 (千円)	伸率(%)	
一般会計	4,650,000	4,288,500	108.4	
特別会計	国民健康保険	825,000	758,500	108.8
	簡易水道	13,000	17,100	76.0
	育英奨学資金	2,240	2,131	105.1
	土地取得	8,170	26,110	31.3
	分譲宅地	76,500	10,010	764.2
合計	5,574,910	5,102,351	109.3	

にとつて大きな課題となつていきます。昭和50年4月に開校した入善中学校を皮切りに、今年3月に



## 54年度の スタートに当って

本町においては、ほ場整備事業や積極的な企業誘致による産業基盤の整備、道路を中心とした生活環境の改善、幅広い福祉策の充実など、社会資本の整備が大きく前進を続けていることは、まことによろこばしいことと存じます。

加えて、近年の大きな課題である教育環境の整備についても、西中学校、黒東小学校が完成し、今年度は入善中学校改築に取り組むこととなり、予想される上青小学校（仮称）についても、用地取得に着手することにいたします。

一方、本町を含めて新川地域全体の将来に大きな影響を及ぼす、北陸自動車道、新幹線宇奈月ダムの建設、黒部川沿岸の水路改修など、大型プロジェクトが次第に具体化の方向にあります。なかでも、県下一の穀倉地帯としての本町の農業を支える黒東合口用水改修については、国営直轄事業としてスタートすることが決定、近く建設調査事務所が本町に設立されることになりました。

地方時代の到来といわれる今日わが町の恵まれた環境と特色を生かした、住みよい町づくりの一層の進展を、住民の皆様とともに考え、取り組んでまいりたいと思います。

入善町長 柚木 栄 吉

**屈折はしご車を購入**  
町民の生命の安全と財産を守る防災面では、3階建以上の中高層建物が増えていることに対処し、20メートル級屈折はしご消防車を設置し、万一の火災に備えます。さらに、消防団員の家族協力を報いるため、若干の手当を予算化しています。  
浸食の激しい町の海岸線には、毎年離岸堤を建設していますが、町土保全の立場からも、一層の増設を働きかけてまいります。

は、統合黒東小学校がめでたく完成しました。  
これに引き続き、かねてから要望の強かった入善中学校の改築に今年度からとりかかります。用地は約2万平方メートルを確保しており、現在の鉄筋校舎を残して木造部分を取りこわし、新たに校舎1棟と体育館を建設するものです。また、西中学校に25メートルプールをつくるほか、上青小学校（仮称）の敷地確保を考えています。

### 運動公園に夜間照明

年々、体力づくり、スポーツ活動への関心が高まり、各種体育施設の利用も増加しつつあり、運動公園の野球場一面と、昨年建設したテニスコートに夜間照明を取り

付け、一層の利用の拡大を図ります。

### 学校跡地は公園に

新屋、小指戸両小学校の跡地利用では、借地部分を返還し、町有地部分には、農村総合整備モデル事業で、農村公園を造成します。特に、新屋小跡地には、かつて使用されていた古い農具や生活用品を保存、展示する民俗資料館を建設し、周囲を公園化する計画となっています。

### 分譲宅地を造成

これまでに造成し、分譲してきた新上野、柵山幸町、青島の各団地は、町内外から好評を得ており、



分譲地予定地

昨年建設した新柵山住宅には、入居希望者が殺倒し、依然として住宅需要の強いことをうかがわせています。  
今年度は、新和工業の社宅用地約1万4千平方メートルを譲り受け、45戸分を造成し、今年夏ごろ

には分譲を開始する計画です。  
また、要望の強い道路整備でも町道ばかりでなく、農道もあわせてすでに約60パーセントを舗装し県下でも最上位にランクされていますが、今年も農村モデル事業を中心に進めてまいります。  
魅力ある商店街づくりでは、都市計画事業の進行によって町並が一変し、大きな成果を上げていますが、都市計画の一層の推進と、中町線アーケードの設置を前向きに検討していきます。

### 福祉電話を設置

児童からお年寄りまで各種の福祉策は、切り下げることなく毎年積み重ねられています。今年は一入ぐらし老人の福祉電話を新た



野球場・テニスコートに夜間照明

に3台設置するほか、重度身障者の家庭に対し、車いすでの出入りができるように家屋の改築される場合の補助制度を設けました。  
また、中央駐車場には、身障者も利用できる公衆便所を新設します。



# のおもな使いみち



小中学校費(管理運営費)

児童生徒1人当り 6万4,365円



老人福祉費

老人1人当り 5万2,034円

今年の町の予算、一般会計、特別会計、合せて約55億7千万円の使いみちを、町の基本目標である「きれいで、ゆたかで、生きがいのあるまちづくり」とその他の4つに分類してみました。

ゆたかな

まちづくり

生きがいのある

まちづくり

きれいな

まちづくり

ここでは、生活や経済活動の基盤となる交通網の整備、農業、商工業など産業の振興と発展を助ける施策に使われます

次代になう子どもたちの学校教育、くらしを豊かにする社会教育やお年寄り子どもたちのしあわせを願う社会福祉の充実に

- 老人医療費、ホームヘルパー派遣など老人福祉に 1億 7,267万円
- 武村福祉会館運営費に 2,120万円
- 保育所運営費に 3億 975万円
- 入善中学校改築費に 4億 7,450万円
- 小中学校管理運営費に 2億 4,015万円
- 運動公園野球場夜間照明建設に 4,030万円
- 西中プール建設に 3,800万円
- 仮称上青小学校用地取得に 7,620万円
- 入善小学校増築事業に 6,500万円

- 農村総合整備モデル事業として、道路の改良舗装、農村公園3か所用排水路の整備などに 2億 4,370万円
- 非補助農道整備や町道舗装などに 2億 3,341万円
- 農業構造改善事業に 3,995万円
- 施設園芸団地育成事業に 436万円
- 水田利用再編対策に 1,870万円
- 入善漁港改修事業に 1億 3,496万円
- 中小商工業融資預託など、商工業の振興に 7,544万円
- 中町線改良負担金など街路整備事業に 7,346万円

住民の生命や財産を守る防災や、交通安全、健康を守る医療、保険、健康管理、快適な生活環境の整備に使われます

- 東部斎場、中部、東部清掃センターなど広域圏事業に 6,309万円
- 病気予防や保健衛生と健康センター費に 6,315万円
- ごみ、し尿の収集処理などに 6,799万円
- 不燃焼物収集委託に 850万円
- 分譲宅地造成事業に 7,650万円
- 国民健康保険会計に 8億 2,500万円
- 中央公園や各公園の整備に(テニスコート夜間照明など) 4,404万円
- 離岸堤など海岸保全に 2億 7,416万円
- 屈折はしご車購入に 4,600万円

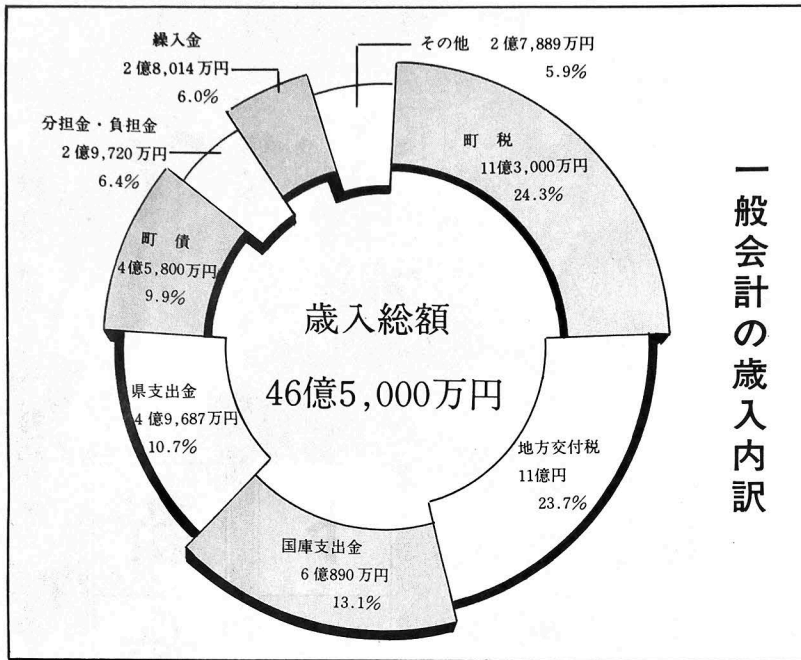

一般会計の歳入内訳

# 予算



保育所費（管理運営費）  
園児1人当り 25万4,934円

**繰入金** これまでに積立っていたもののなかから繰入れるもので、今年に入中築業のためなどに2億8,014万円。

**地方譲与税** 自動車重量税と地方道路税の一部が、国から町へ還元されるもので、5,100万円見込んでいます。

**自動車取得税交付金** 自動車取得税の一部が町に還元されるもので、5,800万円見込んでいます。

**町債** 学校の建設や、道路舗装など町が事業を行うために借り入れるお金で、4億5,800万円予定しています。

歳入には、このほか繰越金3,000万円、使用料・手数料4,680万円、財産収入、諸収入、寄付金などがあります。



町民1人当り町税の額  
3万8,683円

**町税** 一般会計歳入予算の24%にあたる11億3,000万円が見込まれ、おもな内訳は次のとおりです。

町民税	4億9,862万円
固定資産税	4億9,028万円
たばこ消費税	6,470万円

**地方交付税** 国から町に交付されるもので、11億円。

**分担金・負担金** この収入は、保育所の保育料や、道路舗装の負担金などで、2億9,720万円を見込んでいます。

**国庫支出金** 町が行う事業の一部に国が補助するもので、6億890万円。

おもなものは

保育所費	8,746万円
老人医療費	9,115万円
入善中学改築	4,503万円
海岸保全、漁港建設等	2億5,450万円

**県支出金** 町が行う事業に県が補助するもので、4億9,687万円。

おもなものは

農村総合整備モデル事業	1億6,330万円
海岸保全、漁港建設	1億3,129万円
農業構造改善事業	3,752万円

## その他の経費

各種の事業や施策を実行するための土台づくりとなるものです

- 議会関係費に 7,710万円
- 住民登録など窓口サービスに 4,482万円
- 町有財産の管理に 9,277万円
- 各種統計調査に 545万円
- 公債費に 2億7,938万円
- 自治振興費に 924万円



町民1人当り  
使うお金（一般会計）  
15万9,181円



新校舎に机を運ぶ小摺戸小の児童と父兄(3月21日)

待ちに待った統合黒東小学校がついに完成、今月から開校になります。

新屋、小摺戸両小学校は、校舎の老朽化が激しく、児童数も減少しつつあることから、昭和51年に学校統合審議会の答申をもとに、町内小学校統合のトップを切って新校舎の建設が決まりました。用地は、両地区のほぼ中心にある旧黒東中学校敷地を利用しながら、一部を拡張し、昭和52年に着工、2か年間の継続事業で工事が進められていました。

校舎は、鉄筋3階建、普通教室13、特別教室6、その他職員室、図書室など全部で28室あります。各教室にはテレビが備えられ、テレビ学習に利用されるほか、子どもたちによる校内放送もできるようになっていきます。

# 新校舎にバ トンタツチ



思い出話に花が咲く(3月5日新屋閉校式で)

また、体育館棟は、2階が体育館で、1階は、給食調理室と県下でも最大のランチルームとなっております。おり、全校の生徒が一堂に集まって食事ができます。これら校舎、

## 新屋小・小摺戸小 105年の歴史に幕

体育館の建設、グラウンド、スキー山の造成などを含め、総事業費は約6億4千万円となりました。

3月11日からは、一部引越しが始まり、校内を見た子どもたちやPTAのお父さん、お母さんたちは、そのすばらしさにびっくり。6年生の子どもたちは、ここで勉強できなかったことがいかにも残念そうでした。

これにともない、明治6年創立以来105年の歴史を持つ新屋、小摺戸の小学校は閉校となり、新屋は3月5日に、小摺戸は3月7日にそれぞれ閉校式が行われ、集まった、たくさん卒業生たちは、愛着深い学校の懐かしい思い出話に花を咲かせました。

なお、黒東小学校の初の入学式は、4月5日午前9時30分からは行われます。



105年の歴史を納めた記念誌できる

# 4月8日は県議選投票日

## 明るい選挙は一人ひとりの手で

4月8日は富山県議会議員選挙投票日。これからの4年間の県政を任せる人を選ぶ大切な選挙です。

有権者一人ひとりが、主権者としての自覚をもち、冷静に悔いのない一票を投じたいものです。

みんなの一票が、正しく政治に生かされるよう、一切の違反をなくし、明るい選挙を実現しましょう。

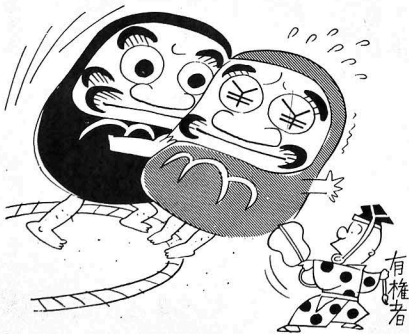

入善町明るい選挙推進協議会



### 新屋小学校のあゆみ

明治6年8月

町新屋の円林寺に究温小学校を創立。通学区域は新屋、浦山新、小杉新、神林新。下山には致明小学校できる。

明治11年8月

校舎新築、22年には致明小学校を廃し、ほぼ現在の通学区域となる。

明治28年4月

新屋尋常小学校と改称、30年に現在地に校舎を移転する。

昭和16年3月

尋常小学校を国民学校と改称。

昭和28年10月

町村合併により入善町立新屋小学校となり現在に至る。



### 小摺戸小学校のあゆみ

明治6年8月

淡成小学校を創立、通学区域は小摺戸村。10年に福島新に弘道小学校できる。

明治22年2月

淡成小学校校舎新築。小摺戸簡易小学校となる。

明治25年9月

旧淡成、弘道小学校が合併し、小摺戸尋常小学校となる。

明治43年11月

現在地に移転新築。

昭和28年10月

町村合併により、入善町立小摺戸小学校となり、現在に至る。



# おしらせ

4月 月一  
一卯 月一



チューリップ

## うっかり届出もれは？

### 国民健康保険

4月は新しい人生への転換期。何かと気ぜわしい毎日の明け暮れに、大切な健康保険証のことなどうっかり思っている方が案外多いのでは？

国民健康保険の資格届出が遅れたために病気になるから慌てたり、ムダな保険税を納めていることがあります。もう一度、我が家の国民健康保険証を確認して、変更のある場合は、14日以内に役場住民課窓口へ届けましょう。

### 就職のときなど

○新しく会社などに就職し、職場の健康保険に加入したとき、会社から役場へは何の連絡もありません。職場の保険証をもらったらすぐに、国保から抜ける手続きを

てください。

(印鑑、両方の保険証が必要)

○職場の健康保険をやめたときはその翌日から国保に加入することになります。

(印鑑、保険証が必要)

## 不燃物収集を 民間委託



4月から、不燃物の収集、運搬業務を、入善環境センター(藤井敏和氏 ☎72-0333)に委託されることになりました。収集日等はこれまでどおりです。

曜日	地区名
月曜日	小摺戸、新屋
火曜日	上原、舟見
水曜日	飯野
木曜日	入善(鉄道上、8号線下)
金曜日	横山、栲山、野中
土曜日	入善(鉄道下、8号線上)青木

### 手数料が変わります

〔不燃物の個人持込み〕	
2トン未満車1台	2,000円
1トン増ごとに	1,000円
〔し尿収集〕	
18リットルにつき	55円
1回最低	1,100円

### 進学するときなど

○進学などで親元を離れるとき、旅行や、出稼ぎなどで、町を長期に離れるときは、とといって一人だけの保険証を発行します。(印鑑、保険証、在学証明書が必要)

### 療養費・高額療養費の申請は

やむをえない事情で、診療費の全額を支払ったり、同じ病院で、1か月以内に、自己負担が3万円9千円を超えた場合は、あとで国保から払い戻しがあります。印鑑、保険証、病院等の領収書、振り込み先の口座番号をそろえて、役場環境課へ申請してください。

### 申請は

4月2日～21日

土曜日の午後と日曜はご遠慮ください。

固定資産税の納期限は5月7日

### 課税台帳の縦覧

毎年、固定資産税の課税台帳の縦覧が行われています。役場税務課で行われていますので、次の期間中に遠慮なくご覧になってください。

国民健康保険についてのおたずねは役場環境課へ。  
☎ 72-11000内線33番

## 春の苗木即売会

4月12日(木)

10:00～15:00

会場 役場前

- ・4月11日(水) 9:00～16:00
- ・中央公民館前広場
- ・入善町緑化推進委員会
- ・入善町
- ・東部林業協会

庭園樹、花木、果樹、観葉植物  
盆栽、いずれも格安に！  
庭園樹完成品は  
配達サービス

街頭献血





# 農地の貸し手に奨励金

町では、昭和54年度から、中核農家の育成と農地の高度利用をめざして「農地流動化奨励金」を交付することになりました。

この制度は、中核的担い手農家へ農地を賃貸借した場合、貸し手側農家に、その意志の踏切り料ともいえる奨励金を交付するものです。現在、町には農協への信託や闇小作のものが約80ヘクタールありますが、これらを年次別にこの制度にのせ、双方が安心して、「農地を貸せる、借りられる」よう町が責任をもって仲立ちをするものです。

奨励金の額は、貸借期間によつてちがいますが、10アール当り、3〜5年——1万円  
6年以上——2万円



## 犬の登録と注射を

犬の登録と狂犬病予防注射が次のとおり実施されます。犬を飼つておられる方は必ず受けなければなりません。  
なお、今年から料金が次のとおり改定されます。

必要経費	2千円
登録手数料	1千円
注射代	300円
注射済票	3千300円
合計	5千600円

となっております。ただし、交付に当っては、年次計画に基づき、別に担い手農家との「利用権の設定」されたものから優先されます。詳しくは町農業委員会、または農協にお問い合わせください。  
☎72-1100内線87番

実施場所	月日	時間
入善町舟見支所前 入善町下今江公民館前	4月17日	9.30~11.00 12.00~13.00
入善町飯野公民館前 入善町飯野漁協同組合前 入善町飯野協青公民館前 入善町飯野横山支所前	4月18日	9.00~10.30 11.00~12.00 13.00~13.30 14.00~15.00
入善町新屋土地改良事務所前 入善町小摺戸地区公民館前	4月19日	9.30~11.00 12.00~13.00
入善町中央公民館前	4月20日	9.00~14.00



金賞特選

## 特選に竜山さん

### 春の防火ポスター展



金賞

- 特選 竜山 晃代 (入善)
- 金賞 石田 和秀 (飯野)
- 松原美代子 (小摺戸)

春の火災予防週間の一環として入善町少年消防クラブ員(町内小学校5・6年生)のポスター展が行われ、審査の結果、次のとおり入賞者が決まりました。

佳作	銅賞	銀賞
板沢 利成 (横山)	草島 琴美 (上原)	盛田 直子 (入善)
塚田 利幸 (飯野)	室 ひとみ (入善)	窪野 繁 (野中)
清田 亮一 (飯野)	九里 友恵 (舟見)	松平 鈴乃 (青木)
堂徳 雅樹 (新屋)	山崎 和美 (青木)	
神子沢 徹 (栲山)		

## 奨学生を募集

昭和54年度育英奨学資金(山本奨学金)による奨学生を、次の要項で募集します。

### 【対象】

- 本年、大学(4年制)に入学した人で、入善町に居住する方の子弟
- 身体強健、品行方正、成績優秀な人
- 学資の支弁困難な人

### 【金額】

○ 奨学金は、在学中1か月2万円を貸与

### 【返済】

○ 返済は卒業後20年以内

### 【募集人員】

○ 2名、多数の場合は選考します

### 【申込み】

○ 学校長の推せんを受けて5月末日まで町教育委員会へ

その他詳しくは教育委員会へ  
☎72-1100内線61番

# 善意の窓

あたたかいご芳志に感謝いたします。

入善町善意銀行 (敬称省略)

現金の部 2.16~3.12

春日	池原 久作	40,000	福寿会助成費として春日藤原福寿会へ
吉原	奥田 敏男	300,000	亡父清作の供養として入善町立図書館へ
舟見	西島 博幸	3,000	入善署を通じて拾得金の報償金を
入膳	宝田 医院	25,000	社会福祉事業資金として
	竹内 伸夫 田辺 裕一	1,000	入善署を通じて拾得金を寄附
	山菜会 橋 清	600,984	チャリティーショー収益金を交通遺児育成会へ
栢山新	前田 未男	4,870	入善署を通じて拾得金の寄附
横山	板沢 茂	500,000	備品購入費として横山小学校へ
小摺戸	高島 幹夫	30,000	亡父義昌の供養として小摺戸下部福寿会へ

## 物品の部

入善町連合青年団	古切手 1,000枚	日赤県支部へ
----------	---------------	--------

## 人権法律・行政相談

無 料

4月10日(火)

午後1時～4時

場所 入善町中央公民館

秘密は固く守ります



## 鉄剣文学解読の

## 岸教授来町

じょうべのま遺跡の調査に、岸敏男京大教授が来町、福祉会館内の出土資料や現地を視察されました。

岸教授は、考古学上空前の発見といわれる稲荷山古墳出土の鉄剣の文字を解読された古代史研究の権威。今回は、古代史研究論文にじょうべのまを紹介するための取材で、文字の書かれた土器や木簡に特に興味を示しておられました。



## 子どもたちに プレゼント

栢山新の大田由長さんから、地区の子どもたちにてっかいプレゼントがありました。

地区の神社にはこれまでおみこしが無く、春、秋のお祭りももうひとつ盛り上りに欠けていました。そこで、大田さんは還暦の祝いにと子どもみこしを寄贈されたもの。3月20日の春まつりに「初出勤」子どもたちは大よろこびでした。

## 年金相談を

## 開設

今月から、毎月一回年金相談会を開くことになりました。

年金の加入、受給など、年金に関する相談は、お気軽にどうぞ。

(毎月10日を予定していますが、土、日曜、祭日などにより変更もあります。)

4月の相談日

4月10日(火) 午前9時から

午後3時30分

役場2階第3会議室

## 線路付近の

## 野火に注意

農作業の始まるころになると、どこでも枯草を燃やすことが多くなります。国鉄では、鉄道沿線の野火が時として列車の運転に危険を及ぼすこともあり、特に注意を呼びかけています。

焼却作業には必ず看視人をつけることと、あらかじめ入善駅に、連絡をすれば立会指導を行います。もし、野火で列車を止めた場合、損害金をいただくこともあります。連絡先 ☎72-0055 (入善駅)

# 図書館 だより

## 4・5歳の絵本とお話 干渉と過保護からの解放

小さい子どもは、すべて大人の保護のもとに成長しているのですが、子どもの側から見ると、伸びようとする自由を抑え、抑圧感を抱かせる原因ともなっているわけです。

「いやいやえん」に出てくる4歳児しげるは、チューリップ保育園のきまりを一日に17も破ってしまい、物置に入れますよと先生に注意されます。ハサミをもって走ったり、ハナクソをなめたり、ぬれた手で拍手したりするきかん坊のしげるは、実はこの本を読んでもらっているボクやワタシそのものなのです。

泣き虫で強情つばりの「ロボットカミイ」も、自分で勝手に幼稚園にはいったり、小石のはいつたバケツをほうり上げたり、みんなの積み木を一人占めしたり、勝手気ままなことをしたあげく、ひとりぼっちにされてしまいます。「どれがばくかわかる？」「ひみつのかくればしょ」の絵本では、母親から離れさせることのできない不安を、母親に問いかける幼児の柔い心の動きをよくあらわしています。

### 新着図書案内

〈児童図書〉

こぐまちゃんの絵本十四冊

こぐま社

じごくのそうべえ

童心社

兎の眼

理論社

ロボット、カミイ

福音館

はせがわくんきらいや

すばる書房

雷の落ちない村

小学館

はらへこあおむし

偕成社

おばあちゃんだいすき

至光社

〈一般図書〉

万葉を考える

梅原 猛

日本夫婦げんか考

永井路子

私的大海軍式野球

広岡達朗

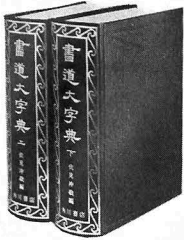

### 本のご寄贈

先ごろおなくなりになった奥田清作先生のご遺族から、図書館へ30万円のご寄贈がありました。

教育者であり、書道家であった先生のご遺志を生かし、次の本を購置させていただきました。

日本教科書大系	全27巻
書道全集	全28巻
書道大字典	全2巻



ほくが猫語を話せるわけ 庄司薫  
ともだちねむの木そして私  
女ごころ 宮城まり子  
不確実性の時代 ガルブレイス 斉藤茂太

住野 所	保護者	続柄	名前
上野 高矢雄二	長女	百合子	前
下山 鍋島 晃	2女	智里	
下山 扇原功純	長男	泰伸	
神林 米原昭良	長女	あずさ	
入膳 森田良明	2男	史	
下飯野新 上不清治	2女	千恵美	
上野 野沢明夫	長男	博昭	
上野 野沢幸治	長女	智子	
芦崎 当田元則	2男	満	
日吉 西島与則	長男	僚	
荒又 青木君男	2女	真澄	
入膳 野田正憲	3女	友希	
上野 中川 勉	長女	栄子	

住所氏名年齢世帯主

### おくやみ



青島 上田幸嗣	長女	雅美
青島 舟本鉄朗	長女	理恵
舟見 大家武司	長女	美智子
入膳 瀧 芳維	2女	真奈美
上野 川口仁一	長女	晴代
上野 金田康男	長女	明里沙
新屋 藤田鍵一	長女	真知子
春日 小城貞宣	長女	美紀
吉原 上原志夫	長女	千春
墓ノ木 木村重典	3女	直子
墓ノ木 中山準二	長女	梨詠子
入膳 佐田 茂	長男	洋
入膳 竹内行雄	2男	崇裕
入膳 紺田清隆	長男	祐介
下山 稲村雄詞	長男	幸祐
下山 上田和正	2女	華絵
八幡 浜田良正	長女	雪絵
舟見 若林孝治	長女	利香
上野 一本鎗夏男	長男	紀夫
田中 木下 敏	長男	耕史
青島 田中照夫	長男	悟
下飯野 野坂邦夫	長女	亜矢子
入膳 扇原桂一	3女	麻友子
入膳 藤井 実	長女	沙紀子
上野 加藤俊夫	長女	愛
上野 金山光夫	3女	智美
吉原 法原祐心	長男	悦隆
吉原 柳田 充	2女	悦子
高島 囲 信幸	2女	幸美

### 〈今月の人口〉

人口	29,286 (+46)	29,120
男	13,933 (+12)	13,868
女	15,353 (+34)	15,252
世帯数	7,197 (+6)	7,084
( )内は前月比		前年同月

3月1日現在住民登録

青島 飛田幸太郎	63	本人
道市 松原 庄二	69	本人
入膳 大角仁次郎	82	本人
吉原 奥田 清作	61	本人
下飯野 塚田 盛一	71	本人
横山 亀田はつゑ	76	本人
上野 金沢 才吉	67	本人
墓ノ木 村上 のい	90	本人
入膳 竹内きくい	55	本人
下飯野 伊野 健作	69	本人
舟見 田畑 栄造	75	本人
中沢 中島八代松	83	本人
木根 川原与次郎	80	本人
下山 稲村キミ子	55	本人
福島新 若島 つや	89	本人
福島新 高嶋 義昌	72	本人
上飯野新 滝本 庄助	76	本人
新屋 石山 義雄	82	本人

医療費急増

やめたい 時間外診療  
安易な往診

# 4月の保健行事

○印のついている行事に出られる方は母子手帳をご持参下さい

行事名	対象者	実施日	受付時間	対象地区	実施会場	備考
○5-6か月児相談及び 離乳食実習指導	S53.10.11月生まれの乳	9日	午後 1.30~2.30	全地区	健康センター	相談は午後1.30~2.30 離乳食指導2.00~3.00
○3か月児検診及び 股関節脱臼検診	S53.12.22~54.1.25ま でに生まれた乳児	26日				医師による検診 お母さんと一緒に来て 下さい
○1歳6か月児検診	S52.10月生まれの幼児	20日				妊娠中毒症について 赤ちゃんの育て方
○3歳児検診	S50.11月生まれの幼児	27日				
○母親教室	妊婦全員	24日				
家族計画相談	希望者	14日	午前 9.30~11.00			
成人病相談 (高血圧者食事実習)	30歳~64歳	17日	午後 1.30~2.30	舟見、野中	舟見支所	血圧手帳のある人は持 って来て下さい
成人病検診		18日				医師による検診 貧血検査
○保健相談	乳幼児、成人病、妊婦	3日				
老人保健相談	65歳以上	3日				
健康体操	肥満の人 肩、腰の痛む人	毎週 火曜日	午前 9.30まで集合	全地区	健康センター	火曜日は60歳以上の人 運動のしやすい服装で 来て下さい
		毎週 水曜日				
機能回復訓練	脳卒中後遺症者	第2.3 木曜日	午後 1.00~3.00	全地区	健康センター	
老人検診	65歳以上	11日	午後 1.30~2.30	小摺戸	老人 いこいの家	当日は無料で開放して いますから、さそい合 せておいで下さい
		13日		舟見		
		18日		櫛山		
		25日		横山		
百日咳、ジフテ ○リア、破傷風3 種混合予防注射	第1期(2回目) S51.9.1~S52.2.28ま でに生まれた幼児 第2期 S50.9.1~S51.2.28ま でに生まれた幼児で第1 期が完了してから1年経 過している幼児	12日	午後 1.30~2.30	入善、上原 青木	健康センター	当日の朝家庭において 体温測定をして来てく ださい。 有熱者、下痢その他の 疾患のある人は健康状 態の良い時に受けまし ょう 予防注射の問合せは TEL72-0343へ
		24日		飯野、小摺戸、新屋 横山、櫛山		
		26日	午後 1.30~2.00	野中、舟見	舟見支所	

○予防接種、検診については一応地区別に会場を指定しておりますが都合によりどの会場で受けられてもかまいません。

異常ともいえる暖い冬も終り、桜前線も、例年より10日も早いスピードで北上しているとか。進学や就職、年度の初めとあつてなにかとあわただしいこの4月ですが、町内のこれまでの火災発生率の最も高い季節でもあります。フェーン現象の時など特に火の元にご注意を。

さて、今月から広報の表紙が少し変わりました。できるだけ親しみやすく、読みやすい紙面をと心がけていますが、ご要望やご意見また町の話題など、ご遠慮なくお知らせください。

編集室

当番医の都合で変更することがあります。問合せは、入善町消防署(72-0135)へ

## 4月の当番医

1日	小林	医院	TEL 72-4500
8日	鳴田	医院	TEL 72-1080
15日	川瀬	医院	TEL 72-0069
22日	永井	医院	TEL 74-0022
29日	脇坂	医院	TEL 78-1236
30日	米沢	医院	TEL 72-0127
診療時間 午前9時~午後5時			