

広報

にゅうぜん

№ 295

昭和57年3月1日発行
毎月1回 1日発行
発行所 入善町役場
富山県入善町入膳3255
☎0765-72-1100(予339-06)



ふれあい
シリーズ

針 供 養

3月号

2月8日は針供養。この日は、裁縫をしないで針を休め、使って折れた針を集めて供養する日です。

折れた針を豆腐に刺して、みんなで裁縫の上達を祈りました。

(2月8日、米沢のびるさん宅で)

「保育料を 考える」

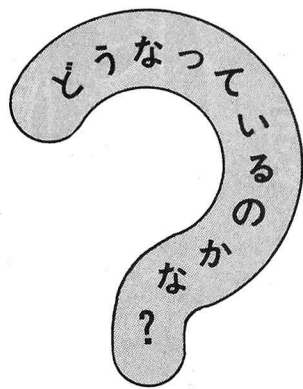

夢と期待に胸をふくらませる新学期ももうすぐ——。
今年も、町内14か所の保育所に1千215人の子どもたちが
入所することになっています。

今月は、そういったお子さんを持つご家庭の方にとつ
て最も関心の高い「保育料」について考えてみました。

■ 保育所運営費

3億7千万円

最初に、保育所の運営費は年間
どれくらい必要か—を見てみま
しよ。昭和56年度で約3億7千
万円かかる見込みです。これは、
子どもを指導・教育する保母の人
件費や一般生活費である給食材料
費、保育材料費、光熱水道費など、
保育に必要なものを全て含めた経
費です。

この額を児童数1千215で単純に
割りますと、年間30万6千200円、
月にして2万5千500円となり、こ
れが児童1人あたりにかかる経費
ということになります。

しかし、保護者がこれらの経費
の全額を負担しているわけではあ
りません。

■ 運営費は

分担して



児童福祉法では、「運営費は保
護者、国、県、町が一定の基準に
より分担すること」といつていま
す。

このことから、保護者の負担能
力に応じて徴収金(保育料)を納
めていただき、その不足分を国が
最、県が次、町が市の割合で分担
し合うことになっています。

次のページの第①表をご覧ください。
昭和56年度の運営費がどの
ように分担されたかを示したのも
です。町が保護者から徴収する保
育料は、運営費全体の52パーセン
トを占める約1億9千400万円とな
り、残りを国、県、町が負担して
いるわけです。

国が決めている保育料徴収金は
2億4千万円、64パーセントとな
っていますが、この差額は、保護
者の負担を少しでも軽減するため、
町が代わって負担するものです。

■ 第1表—保育所運営費の負担区分 (昭和56年度)

----- 国の基準による運営費 (329百万円) -----				
国庫負担金 ¹⁰	県 ¹⁰	保育料 (国の徴収基準)	町 ¹⁰	
71.2	8.9	240	8.9	
----- 本町における実際の運営費 (372百万円) -----				
国庫負担金 ¹⁰	県 ¹⁰	保育料 (保護者負担)	町の負担分	
71.2	8.9	194	保育料軽減分 46	義務費 8.9 超過負担 43

■ 第2表—保育料算定基準表 (昭和56年度)

区 分		町の徴収金額	
定 義		3才未満児	3才以上児
A	生活保護世帯	0円	0円
B	町民税非課税世帯	0	0
C	1 前年度均等割の世帯	5,200	3,600
	2 分の町所得割額5千円未満の世帯	6,200	4,600
	3 民税額所得割額5千円以上の世帯	7,200	5,600
D	1 前年分の所得税額が3千円未満の世帯	8,400	6,400
	2 " 3千円～1万5千円未満の世帯	10,200	8,000
	3 " 1万5千円～3万円未満の世帯	12,000	9,800
	4 " 3万円～6万円未満の世帯	14,200	12,000
	5 " 6万円～9万円未満の世帯	16,200	13,600
	6 " 9万円～12万円未満の世帯	18,400	14,800
	7 " 12万円～15万円未満の世帯	20,400	16,200
	8 " 15万円～18万円未満の世帯	22,200	17,400
	9 " 18万円～21万円未満の世帯	24,200	18,800
	10 " 21万円～24万円未満の世帯	26,200	20,800
	11 " 24万円～27万円未満の世帯	28,200	22,800
	12 " 27万円以上の世帯	29,400	23,000

○ C₁～D₁ 階層で、固定資産税を納めている場合、ランクが多少動きます。

○ 世帯から2人以上入所している場合その2人目以降の児童は半額徴収であり、この場合において3歳以上と3歳未満児が入所しているときは、3歳以上児1人については徴収額によりその他の児童については半額徴収額によりそれぞれ算定し徴収します。

保育料算定のしくみ

次に、保育料はどのように決められるかを見てみましょう。

保育に要する経費は、基本的には「保護者の負担能力に応じて徴収すべきもの」とされていますが、町としては、個々の保護者の負担能力を適確に判断することは非常に難しい問題です。

そこで、現在便宜上採用されているのが「課税転用方式」で、これは保護者の課税の状況、具体的には、所得税、町民税、及び固定資産税の課税額を基準に負担能力を推定する方法です。

A階層からD階層まで

所得階層区分

こうして、税額に応じてA階層、B階層、C階層、D階層というようにならせた所得の階層区分によって、毎年度国から徴収基準が示されています。(第②表を参照)

この課税転用方式については、しばしば保護者の実際の生活水準と階層区分によって決定された徴収金基準額との関係で不均衡が生ずる場合があると指摘されています。たとえば「比較的裕福な農業家庭や自営業者よりサラリーマンの方が保育料が高い」といったよ

あなたの場合はどれだけ?

うな事例です。しかし、これは税法自体に内在する問題としては議論の余地がありますが、徴収金決定の方法としては、他に合理的な方法がないので、現行の方式が当分の間続けざるを得ないことをご理解いただきたいものです。

最後に、あなたの家庭では保育料をどれだけ負担しなければならぬかを計算してみましょう。保育料算定基準表にあてはめる税額は、前年の家族全体の所得税の総額が基になります。

〔Aさんの場合の保育料〕

区 分	収 入	所得税	町民税所得額	固定資産税
A	2,600,000 ^円	42,800 ^円	32,000 ^円	—
妻	900,000	10,100	10,800	—
父	800,000	5,000	1,600	7,000
子供2人	—	—	—	—
計	4,300,000	57,900	44,400	7,000

D₄階層に属し、保育料は3才未満児の場合14,200円3才以上児は12,000円となります。

基準表は毎年4月に改定され、57年度においても、これより平均2パーセント上がる見込みです。

藤田 北陸はどうですか？
 藤田 雪の多いのにはビックリしました。東北は一般的に豪雪地帯と考えがちですが、八戸は太平洋側だし、大雪でも30センチ程度。その反面寒さが厳しく、こちらはまだ暖かく感じられます。
 就職先を北陸の地に選んだ理由は？
 藤田 八戸工業高等専門学校の機械科の同期生のほとんどが都会志向でしたが、私はゴミゴミした

そこから見た にゆうぜん

青森県八戸市出身で、昭和48年にYKK黒部工場に就職、そして55年10月に入膳7区の藤田盛行さん宅に養子に入られた藤田省三さん(29歳)に伺ってみました。



早春に、 あま〜い香り

〜春いちご出荷中〜

藤原いちご出荷組合では、いま春いちごの出荷に大わらわです。

ビニールハウスの3重被覆による促成栽培で、組合長の池原幸盛さんと池原義一さんが今年初めて試験的に取り組んでいるものです。



カメラ・とびつくす カメラ・トビックス カメラ・とびつくす

◆俳句5句◆

〜竹田志江さん作(入膳・78歳)〜

- 一、晩秋に ペースメーカーよ わが胸に
- 一、年暮れに 胸に納まる ペースメーカー
- 一、納まれり メーカーと共に 年始めかな
- 一、大勢の お世話になるや 春の朝
- 一、朝夕に 感謝で送る ペースメーカー

ペースメーカーとは、電気的なショックを心臓の弱った患者に与え、人工的に心室の収縮を起こさせる装置。



竹田志江さん

うまい句ができませんが、日頃感じていることを歌ってみました。昨年10月末の寒さで心臓が一層悪くなり、富山医科大学でドイツ製とやらのペースメーカーを胸に入れていただきました。一年が年ですから大変ですが、一日一日と元気を取り戻しております。

おめでた



住所	保護者	続柄	名前
入膳	五十里時則	二女	菜々美
青島	平柳 猛	長女	智可
青木	宮本 敬	長男	啓亮
神子沢	荒田幹夫	二男	景啓
入膳	竹内厚志	長男	和宏
小杉	高見 薫	長男	拓也
一宿	柳沢繁明	二男	将志
桐山	井城保雄	長男	有希
東原	飯作友吉	長女	宏美
笹原	元田吉和	長女	春菜
小摺戸	伊林義昭	二女	千晴
藤原	池原秀司	長女	千裕
吉原	松波暢之	長男	優裕
下飯野	野坂繁清	長男	祐介
浦山新	野寺新一	二男	陽行
入膳	紺田清隆	二女	沙織
田中	田中俊秋	二女	愛織
入膳	金山 隆	長女	英里
横山	亀田総吉郎	長女	隼人
上野	田嶋敏次	長男	隼人
東野	山本英治	長女	綾子
上野	西川利貞	二男	泰邦
上野	大野徳一	三男	裕哉
山	長島憲一	長女	聡子

建設ニュース



今月中に完成

入高校舎改築工事

入善高校では、昨年から校舎の改築工事が進められてきましたが、今月15日に今年度分が完成する見込みとなりました。

改築は、60年度まで木造校舎を一掃するという県教委の方針に基づいて部分的に改築しているもので、56年度で約3億2,000万円を投入し、鉄筋コンクリート4階建て、1棟延べ1,520平方メートルと渡り廊下38平方メートルを建設していました。新年度以降においてもさらに改築を行う計画です。

新校舎は、教室9、保健室、材料室など合わせて17室。新学期から早速使用開始となります。



都会に住む気になれず、就職は日本海側の田舎の町と決めていました。

——入善の印象は？

藤田 東北弁もわかりづらいですが、越中弁もどっこいどっこいです。こちらにきた当時は、一度で話を通じず、職場でもかなり苦労しました。

それから、地元の方は当り前のように思っているかもしれませんが、登山しようと思えば山が、泳ぎたいと思えばすぐそばに海があるなんて、本当に恵まれた環境です。

また魚がおいしく、特に刺身は格別な味があります。

——町への要望は？

藤田 若者の流出を防ぐためにも、大企業の誘致が必要だと思います。

カメラ・とびつくす カメラ・トピックス カメラ・とびつくす

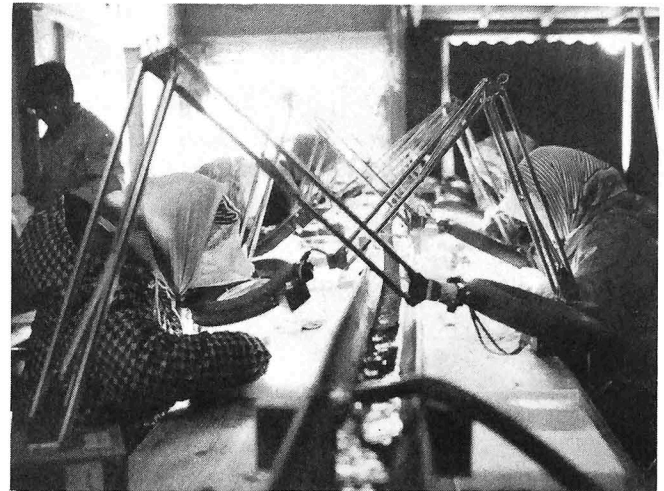

“放流サケ、帰って来いよ”

黒部川内水面 漁協増殖場 目印に脂びれ切り取り

高畠の黒部川内水面漁協では、2月15日から増殖場でふ化育成中のサケの稚魚に母川への回帰率を確認する標識となる脂びれ切り取り作業が行われています。

約10万匹を2週間がかりですませ、3月上旬に黒部川に放流することになっています。

(2月15日受付分まで)

舟八新入入舟下野高神野上入	八幡屋膳膳見山	中野高林野中野上入	新原島前田勝成	笹原石川幸一	田原坂東幸作	吉原沢村あや	道下ミヨ	舟見津ツヤ	入木枝ヌエ	今膳麻地ハル	芦江西島カホリ	住所氏名											
平沢重次	森山仙太郎	吉田精次郎	竹内イツエ	上田ハツイ	樽井實人	坪野し	川島やい	広瀬勇一	野沢ちい	大面のせ	下飯野力蔵	柚木チエ	前田勝成	島瀬松栄	石川幸一	坂東幸作	沢村あや	道下ミヨ	舟見津ツヤ	入木枝ヌエ	今膳麻地ハル	芦江西島カホリ	住所氏名
66	82	84	77	53	69	80	79	66	84	91	82	52	76	78	51	80	85	75	81	65	72	64	氏名
本	ユリ	本		せつ	幸	仁	良	正	本	春	本	本	キ	慶	国	俊	千	与	松	作	人	世	氏名
人	エ	人	博	昇	作	之助	太郎	行	人	雄	人	人	ノ	一	雄	一	松	作	人	作	人	世	氏名



おくやみ

『長時間保育所』 を開設します



～ 4月から、東部保育所で～

東部保育所では、4月から正規の時間を延長して児童の保育にあたる「長時間保育」を行うことになりました。

この長時間保育は、これまで各保育所で行われていた居残り保育（午後4時～午後5時30分）より30分延長して午後6時まで実施されるものです。東部保育所の園児に限らず、町全域の児童を対象にします。

長時間保育を希望される保護者は、次のことをご承知の上、お申し込みください。

1. 対象となる児童

原則として正規の保育所時間外で家庭での保育ができない児童。（児童福祉法による入所の措置基準を準用します）

2. 延長保育時間

月曜日から金曜日まで。
午後4時から午後6時まで。

3. 保育料

長時間保育料として特別料金を徴収します。

4. 申込み方法

入所申請書を提出した保育所または役場福祉課へ申し出てく

ださい。期間は、3月5日から13日まで。

5. その他

- 長時間保育を受けようとする児童は、先に入所申請書に記載した入所希望保育所から東部保育所へ変更となります。
- 西部・南部保育所で行われていたこれまでの居残り保育は一時的に停止します。

その他くわしいことは、福祉課保育所係(☎72-1100 内線28番)へお問い合わせください。

東部保育所見取図

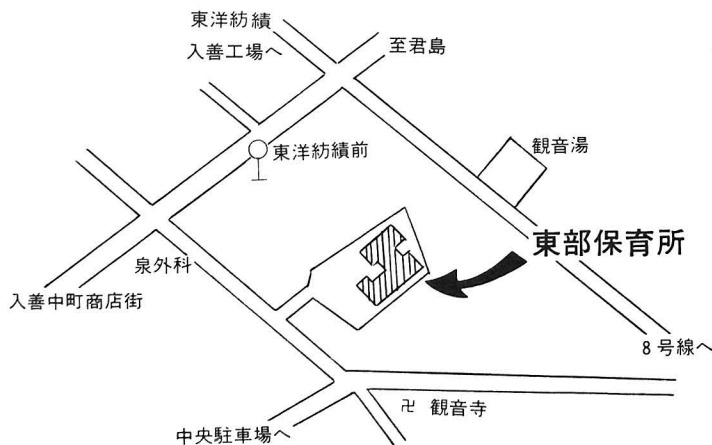

入善町民号

会員募集中

お座敷列車で

白虎隊のふるさと
会津若松・磐梯高原の旅

◆期 日

5月25日～27日

◆定 員 240名

◆参加費 34,000円

◆お申し込みは――

役場商工水産課

☎ 72-1100

内線81・82

国鉄入善駅

☎ 72-0055

善意の窓

あたたかいご芳志に感謝いたします。

入善町善意銀行（敬称略）

（1月7日～2月7日）

地区	預託者名	金額	
青木	今井 万次	10,000	円 亡妻マツエの供養として青木中村福寿会へ
舟見	匿名	67,372	舟見寿楽苑へ
	入善町連合青年団代表 柳沢謙司	5,825	国際障害者年にちなんで成人式に於ける募金を入善町身体障害者協会へ
下山	下田 和之	50,000	亡父浅次郎の供養として舟見寿楽苑へ
入膳	42才厄払者一同(代) 飛田孝一	50,000	入善地区42才厄払記念として社会福祉事業資金に
"	ボーイスカウト入善第1団(代) 岩場勝郎	52,952	歳末たすけあいの募金を社会福祉事業資金に
下飯野	塚田 吉松	50,000	亡母すずの供養として飯野第4福寿会へ
入膳	匿名	1,466	小銭を恵まれない人へ
墓ノ木	坂下 輝義	100,000	亡父照義の供養として組合立舟見中学校へ
	入善町連合青年団団長 柳沢謙司	8,655	成人者歓迎チャリティダンスパーティーの収益金を新川むつみ園へ
田ノ又	坂東 慶一	30,000	亡父幸作の供養として田ノ又頼山新福寿会へ
吉原	沢村岩次郎	20,000	亡妻あやの供養として吉原第1福寿会へ
入膳	匿名	10,000	社会福祉事業資金として(毎月)
新屋	新屋地区婦人会	10,000	舟見寿楽苑へ寄附金として
入膳	木枝 与作	20,000	亡妻ヌエの供養として社会福祉事業資金に

物品の部

入善町連合青年団	古切手 9,087枚	日本赤十字社富山県支部へ
ミュースSTグループ(代) 右井鈴子	ティッシュペーパー 50箱	ボランティアの一端として新川むつみ園へ

武村福祉会館

～ パート募集 ～

- ・募集人員……約10名
- ・資格……60歳未満の女性
- ・募集期間……3月1日～3月20日
- ・申込み方法……直接、福祉会館までおこしください。

※その他詳しいことは福祉会館まで。

☎ 72-0033

町営住宅

駅南団地入居者募集

現在建設中の町営住宅—駅南団地—の入居者を募集します。

- ◆入居資格
 - ・入善町に住んでいる人、または住もうとする人。
 - ・町内に勤務する人。
 - ・その他
- ◆申し込み
 - 3月1日から3月13日までの間に、役場都市計画課へ直接申し込んでください。
- ◆入居月日
 - 4月1日から(予定)

駅南団地

- ◆場所
 - 入善町入膳8,000番地
- ◆戸数
 - 18戸
- ◆構造
 - 鉄筋コンクリート造3階建、3DK
- ◆家賃
 - 月24,000円
- ◆敷金
 - 家賃の3か月分

※その他くわしいことは、役場都市計画課までお問い合わせください。

付近見取図

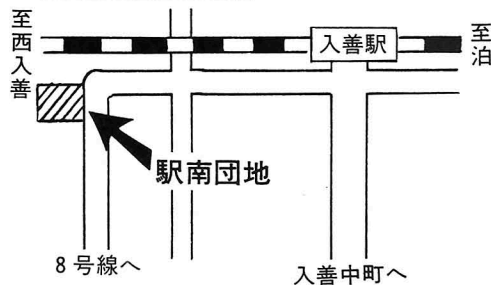

住宅平面図

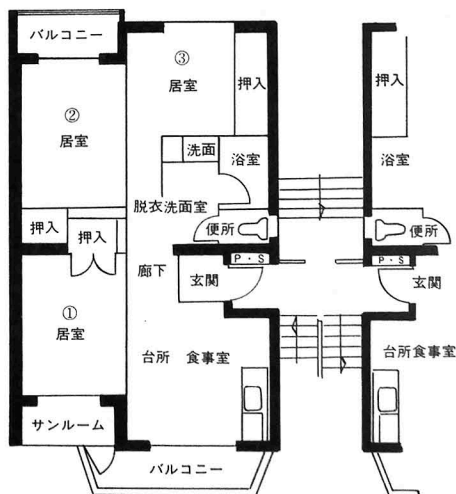

『ワラジ作りに励む』

荒又地区の おばあちゃんたち

今はほとんど使うことがないワラジを、冬の農閑期を利用してせつせと編んでいるおばあちゃんたちがいます。荒又地区の青木はなさん(71歳)、田又ヌイさん(75)、田又ハナさん(75)の3人です。ワラジをつくるようになったの

は15年ほど前のこと。青木さんはそれまで、暇にまかせてわら草履(ぞうり)をつくっていましたが、たまたま町内のワラ工品を扱う業者の目にとまり、ワラジを手がけてみないかと勧められました。1時間に2足のペースで、1日に10足仕上げれば上々の方で、そんなに量はできません。 「こたつに入ってテレビばかり見とっても退屈やし、世間話でもしながらやるとるがで、年寄りの暇つぶしですちや」 「あんまり一生懸命やったら病気になるかもしれんから、根を詰めんようにやつとるがです」と楽しそうに話されます。



「昔から受け継がれてきた伝統技術もワシら明治生まれの代で終わらせるのがもったいない。ぜひ若い人も習ってください」とワラジ作りに精を出すおばあちゃんたち。

私たちの広場

ご意見を
お寄せください

「ひろば」はあなたのページです。「いいたいこと」、「聞きたいこと」、「あなたの地区のニュース」などをお寄せください。紙上匿名は自由ですが、原稿には必ず住所、氏名を明記してください。

あて先は役場庶務人事課広報係 (☎72-1100内線38) です。



イラスト 渋谷美博 (桐山)

おたずねします

教育無料相談 今後の計画は？

町PTA連絡協議会が開設している「PTA教育無料相談」は、今後ずっと続けられますか？ (一主婦)

おこたえします

“教育110番” の設置を計画

私ども一PTA連絡協議会では、昨年7月から福祉会館で延べ18回にわたり「教育無料相談」を開いてきました。

この間、会館や相談員の自宅で直接相談を受けたものが56件、また教育センターでも7件ありました。PTA連協の初めての試みにもかかわらず、それなりの成果があったと思います。

今後の計画についてですが、相談会に替わって“教育110番”といったものを設け、電話で相談を受けたらどうかと考えています。

詳しいことが決まりましたら、町の広報などを通じてお知らせしたいと思います。

(入善町PTA連絡協議会)

“もう中学生気分”

— 飯野小学校西中1日体験入学 —

飯野小学校6年の児童67人は、2月12日、西中学校に1日入学しました。

中学校での生活の流れを聞いた後、特別教室で英語と社会科の体験学習を行い、すっかり中学生気分になりました。



腹話術に大よろこび

～ 西部保育所 ～

西部保育所では、2月10日、生の腹話術を楽しみました。

茨城県に住む牧師—海老沢光義さんがボランティアで全国を回っているもので、生まれて初めて見る腹話術に園児たちは大よろこびでした。

私は入善町が大好きです。そして誇りです。同僚や友人には、しばしば「黒部ズイカ」や「ずわい蟹」「ます鮎」「かまぼこ」などをこちそうしたり、黒部峡谷の話や越中おわら節を聴かせます。彼らは一様に感嘆し、北陸の素晴らしい田舎の町に思いをはせ、一度は行きたいと願っています。

自動車が入善町を通過した友人たちは、美しい家々、耕地整理された広い水田、立派な役場庁舎などに感心しています。そして同時に、「なぜお前は入善に住まないのか？」とたずねます。私は話します—その人情の豊かさ、勤



大沼 勇さん



『私の入善町』

ふ

る

へ

の

便

り

と

さ

青木出身。昭和31年魚津高校卒業後、35年に理科学研究所に入所。
埼玉県川越市在住。昭和12年10月生まれ、44歳。

しています。

私は入善を離れてもう25年過ぎました。いま勤めている理科学研究所は、農薬やガンの薬の研究、原子を加速する世界一の加速装置や遺伝子組換え施設建設を行っています。北陸電力には宇宙線を利用した雪量計を提供しています。これらの研究や研究所が、何かの面で入善町のお役に立てたらと考えています。科学に関することはご相談に乗れると思います。少し前全国ニュースになった吉原の埋没林、この年代測定を行った学習院大学の木越先生は戦前、理科学研究所で原子爆弾の研究を行った方です。

今でも入善町、富山県のニュースに敏感です。入善に住みたいという今年の成人たちの話もうれしい限りです。私の息子も休みになると入善に飛んで行きます。こんな魅力的な町に、今年こそは室の旅行で仲間を案内したいと思っています。何かとお世話になることと思いますが、よろしくお願ひします。

この欄への原稿を募集しています。町外、県外へ行っておられる方、ぜひお便りしてください。宛先は、入善町自治広報係まで。

あなたと図書館

本との出会い ゆたかな人生

さみどりのふきのとうが、雪間に顔を出す頃となりました。いよいよ春到来ですね。昨年の豪雪に比べ、雪の少ない今年は、

野草や山菜も一足早く青く萌え出すことでしょう。

ここ数年、趣味と実益をかねた山菜採りがブームになってきましたが、図書館にも数冊野草、山菜の本があります。

「摘草の食卓」は、婦中町に住む山菜研究者―若林貞子さんの本。高さが10センチにも満たない小さな本ですが、その種類、調理法などが随筆風に書かれていて、心楽しく読める本です。

「山菜入門」(山田幸男)、「続山菜入門」(山田幸男、山田三重子共著)は、保存法やアク抜きなどが詳しく書かれているので、初心者には便利なガイドブックとなることでしょう。

イラスト 泉裕子



春はまた、おひな様の節句、お

彼岸の中日、春祭りところちそうを作る機会が多い時。ときには、郷土色豊かな料理で、家族やお客様を喜ばせてみませんか。

「富山のふるさと料理」(栗島文字著)「味のふるさと14、富山の味」(角川書店刊)「ふるさとの味」(入善町教育委員会刊)などは、遠い思い出とともに、幼い頃の味や香りをよみがえらせてくれるでしょう。

ぜひ一度図書館に来て、これらの本を手にとってみてください。お待ちしております。

◆ 新着図書案内 ◆

〈小説〉

死仮面 横溝 正史

華やかな迷路 笹沢 左保

1980アイコ十六歳 堀田あけみ

みのむし 山本 美鈴

四季の旋律上巻 丹羽 文雄

流離譚上、下 安岡章太郎

蒲田行進曲 つかこうへい

夜光の階段上、下 松本 清張

阿修羅のごとく 向田 邦子

〈一般図書〉

大人の女が美しい 長沢 節

心に残る人びと 中原 理恵

いのちとかたち 池田 大作

愛して働いて美しく 山本 健吉

デュベア・ニコル

遺しておきたいこと

榎本三恵子

〈児童図書〉

少年少女日本文学全集24巻

講談社

世界伝記全集20巻

寺村輝夫のとんち話12巻

あかね書房

古典文学鑑賞講座

3月3日(水)・10日(水)

10:00~12:00

源氏物語(松風)

講師:中川禎子先生

こすもす読書会

3月8日(月)

9:30~11:30

テキスト:剣岳点の記

(新田次郎著)

会場:いずれも武村福祉会館です。

どうぞご参加ください。

春休み子ども会

3月27日(土)

ごご1:30~3:00

プログラム:おはなし

ブックトーク

映画など

編集室

▽日いちちと暖かくなってきました。広報にゅうぜん3月号をお届けします。

▽役場ではいま、庁舎内の通路と事務室をささぎる壁の取り除き作業が進められています。これは、「ガラス張りの町政」を目指して事務室をオープン化しようというものです。1階と4階が従来どおりですが、2、3階の壁のほとんどが取り除かれますから、お客さんにとっても随分入りやすく、明るい雰囲気になることと思います。

▽日本道路公団魚津工事事務所で進められている北陸自動車道滑川朝日間の建設工事の進捗率は、現在50パーセントとのこと。高速度道路は着実に東に伸びています。

今月の人口

人口	29,608 (+6)	29,487
男	14,142 (±0)	14,082
女	15,466 (+6)	15,405
世帯数	7,395 (+1)	7,282
()内は前月比		前年同月
2月1日現在住民登録		