



水キラキラ
町いきいき入善

No.476

編集・発行 富山県入善町役場総務課

〒939-06 富山県下新川郡入善町入膳3255 ☎0765(72)1100 FAX0765(74)0067
入善町ホームページ <http://www.cre.co.jp/Tenant/Nyuzen/>

ストーブは油断大敵



①



②



③

町消防本部は2月11日、ストーブの上に洗濯物などを干すことがいかに危険かを知るため、模擬火災実験を行いました。実験場所は消防署車庫に一般住宅の部屋を再現したセットです。

石油ストーブの上に衣類を落とすとほんの数秒後に着火(写真①)し、瞬間に上の洗濯物に引火(②)。火の勢いが強く署員が家具を移動する場面も(③)。実験と同様のケースで火災が発生しており、ストーブ火災の怖さを訴えています。

緊急
発令

火災多発警告報

今年に入り4件の火災が発生

町では、平成9年に入り火災が多発し、2月7日現在、4件となっています。これは、すでに昨年1年間の火災発生件数3件をすでに上回る異常事態。とりわけ、3件はストーブが原因の住宅火災で、いずれも全焼という痛ましい結果となりました。

気の緩み、慣れが一番の大敵

ストーブ火災の原因は、火の危険性に対する気の緩みや慣れ。次のことを厳守し、あなたの大切な生命、財産を火災から守りましょう。

1. [ストーブの周りで洗濯物] [などを干さない]
2. [ストーブの給油は必ず火] [を消してから]
3. [カートリッジタンクの口] [金は確実に締める]
4. [ストーブの周りは常に整] [理整とん]

消火器などの準備もお忘れなく。

入善町消防本部・消防団・婦人防火クラブ

MARCH 1997

◇主な内容

下水道元年。いよいよ本格工事が始まります 2~3
特集/容器包装リサイクル法 4~5
カメラ「まちの話題」 6~7
ハミ市経済視察団来町 8
私たちの広場 10~11
遊ing BOX 12~13
インフォメーション 14~17
健康と福祉 18~19

3

水

今年は下水道元年

下水道課からお知らせ
☎72-1100 内線341

いよいよ

本格工事が始まります

この町に暮らす人すべてが快適な生活を営み、美しい自然や環境を未来の子供たちに伝えるために、下水道はなくてはならないものの一つ。町の下水道整備計画は、国の事業認可を受け、いよいよ本格着工に第一歩を踏み出します。今月は、工事計画のあらましをお知らせします。

20年間で町全域を整備

町では、町全体の地形や集落形態などを分析し、①公共

着工は二つの区域から

下水道（建設省の所管）②特定環境保全公共下水道（建設省）③農業集落排水（農林水産省）の三種類の下水道事業によって、町全域の整備を進めていく計画です。平成九年度から本格着工し、全体計画の整備完了には、三十年程度かかるものと見込んでいます。（地図、青色部分）として、順次整備を進めていきます。

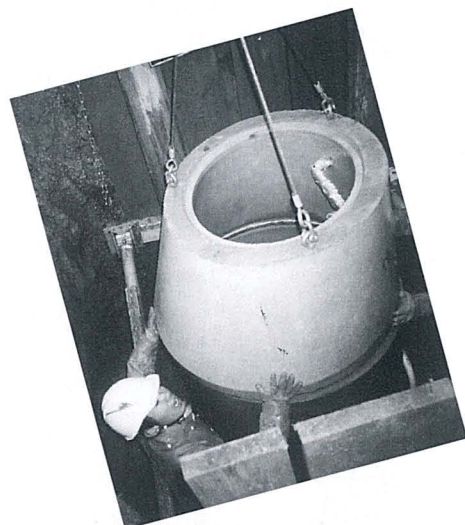

▲8年度、中央通り線改修工事に伴い、下水管の埋設工事を行いました
— 写真：マンホールの埋め立て工事 —

【公共・特定環境保全区域】

入善市街地を中心とした都市計画で、用途が指定されている区域を、公共下水道で整備します。このうち、町道上町君島線を境界に北側を第一次整備区域としています。

また、高速自動車道から北側の区域のうち、公共下水道以外の区域を特定環境保全公共下水道で整備をします。このうち横山、八幡、東五十里、田中、吉原地区を第一次整備区域としています。

第一次整備区域は、計画面積百五十三畝、計画人口は七千人、総事業費約百億円で、十四年の一部使用開始を目指します。

●浄化センター

浄化センターは東五十里地区内の海岸沿いに建設予定で、



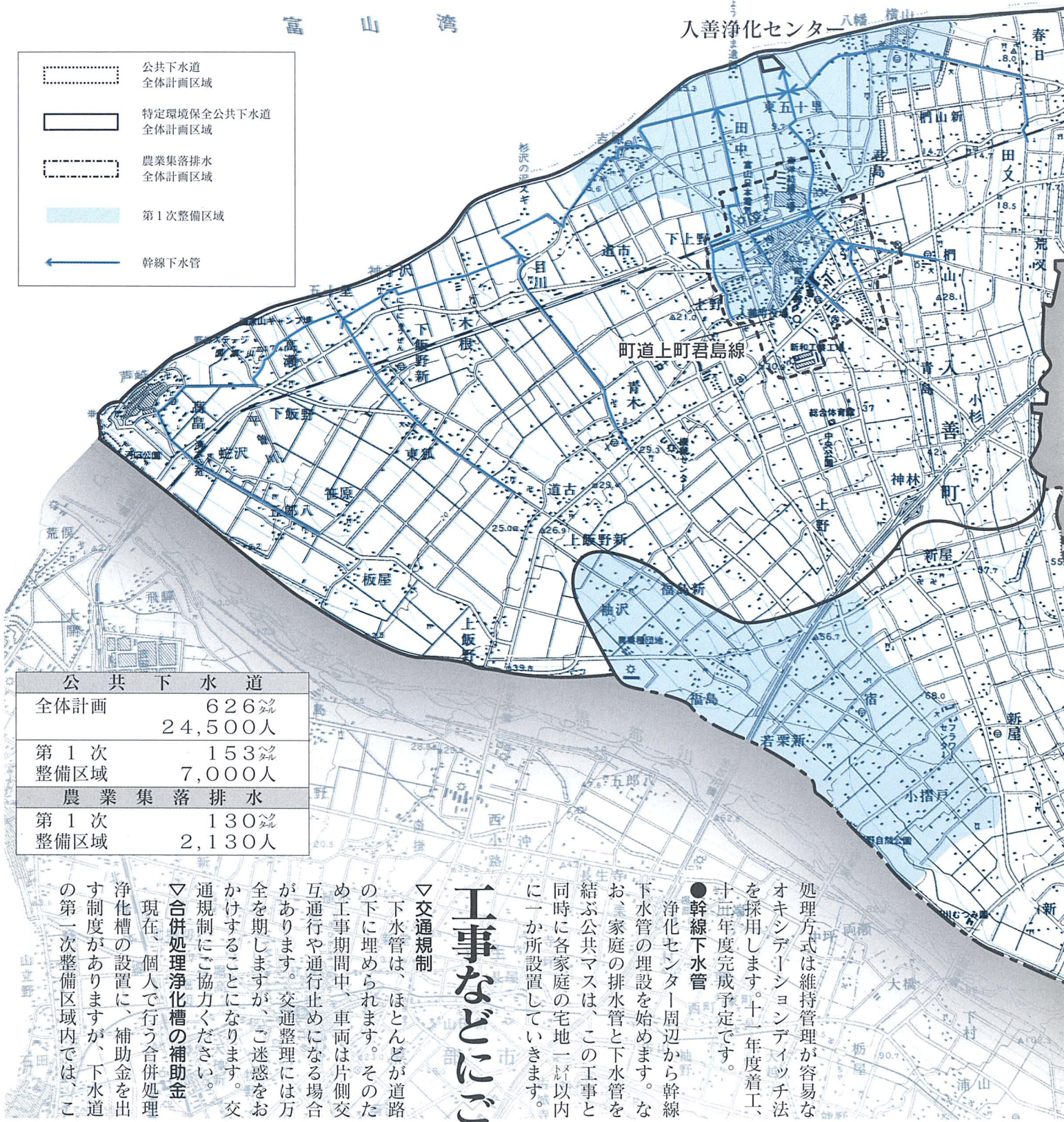
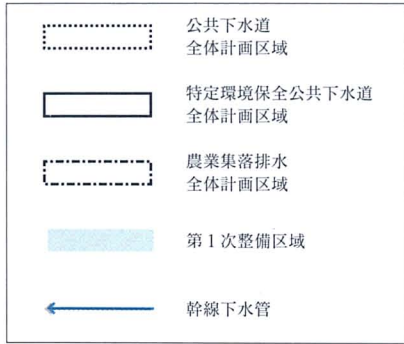

公 共 下 水 道	
全体計画	626ヶ戸 24,500人
第1次 整備区域	153ヶ戸 7,000人
農 業 集 落 排 水	
第1次 整備区域	130ヶ戸 2,130人

工事などにご協力ください

▼交通規制
下水管は、ほとんどが道路の下に埋められます。そのため工事期間中、車両は片側交互通行や通行止めになる場合があります。交通整理には万全を期しますが、ご迷惑をおかけすることになります。交通規制にご協力ください。

▼下水道資金の積み立て
公共マスと家庭のトイレや台所の排水管を接続する工事費用は、個人負担となります。工事のための資金積み立てをお勧めします。

▼合併処理浄化槽の補助金
現在、個人で行う合併処理浄化槽の設置に、補助金を出す制度がありますが、下水道の第一次整備区域内では、この制度は適用されません。

▼広報活動
下水管の埋め立て工事に入る前には、周辺住民の皆さんへの事前説明会を開く予定です。また、工事の進展に合わせ、広報入善などで情報をお知らせします。

●幹線下水管
浄化センター周辺から幹線下水管の埋設を始めます。なお、家庭の排水管と下水管を結ぶ公共マスは、この工事と同時に各家庭の宅地一軒以内にか所設置していきます。

●浄化センター
小摺戸地区で一か所の浄化センター建設を計画中です。十一年度着工、十二年度完成予定。全体では新屋地区、舟見・野中地区で各一か所のセンター建設を計画しています。

処理方式は維持管理が容易なおキシデーションデイツチ法を採用します。十一年度着工、十三年度完成予定です。

「農業集落排水区域」
高速自動車道から南側の区域を農業集落排水事業で整備をします。小摺戸地区全体を第一次整備区域とし、計画面積百三十軒、計画人口は二百三十人、総事業費約三十八億円で、十三年の一部使用開始を目指します。

ジュースの入ったビンや缶、ペットボトル。お菓子が包まれた袋。カップ、トレイ、牛乳パックなど。入っていた商品がなくなるといらないくなくなってしまふ容器や包装類。その行く末はごみ箱にポイ。

平成七年の厚生省の調査によれば、家庭ごみを中心とする一般廃棄物に占めるこれらの容器包装廃棄物の割合は、重量比で三割、容積比で六割に達しています。こんなごみについて新しい法律が今年四月に施行されます。略して容器包装リサイクル法。正しくは、「容器包装に係る分別収集及び再商品化の促進等に関する法律」といいます。

この法律は、多量に廃棄されている容器包装物について、消費者、市町村、事業者の三者がそれぞれの責任を果たし、廃棄物の減量化と再利用を図ることが基本となっています。消費者は「分別排出」、市町村は「分別収集」、事業者は「再商品化」という役割に責任を持ち、本格的なりサイクル社会を築くことを目的としています。

今月は、この法律によって私たちの生活がどのように変わるのかみてみましょう。

容器包装リサイクル法施行

ごみと人との

関係をより

深める法律です

収集品目を指定 分別が細分化されます

町では、容器包装リサイクル法に基づき、「入善町容器包装廃棄物分別収集計画」を策定しました。これは、計画の中の対象品目について、町民、町、事業者が協力し合つて分別収集体制を整え、再商品化を進めていくものです。計画期間は五年間で、三年ごとに見直しをしていきます。

計画期間前期（十一年度まで）の分別収集対象品目は、アルミ缶、スチール缶、無色ガラスビン、茶色ガラスビン、その他ガラスビン、紙パック、段ボール、ペットボトルの八品目です。また、後期（十二

年度から十三年度）では、その他紙製容器包装（包装紙など）とその他プラスチック製容器包装（トレイなど）の収集を計画しています。

資源回収率を高めよう

町では、七年四月から、ごみ指定袋制と資源物分別収集を始め、資源ごみのリサイクル化を進めてきました。しかし、七年度の容器包装廃棄物の回収率は、八・七割と依然低い状態です（下図参照）。

ごみの減量だけでなく、天然資源やエネルギーの節約、そして、地球環境の保護のため、細分化された分別排出・収集でこの回収率を高める取り組みが始まります。それでは、対象品目の収集

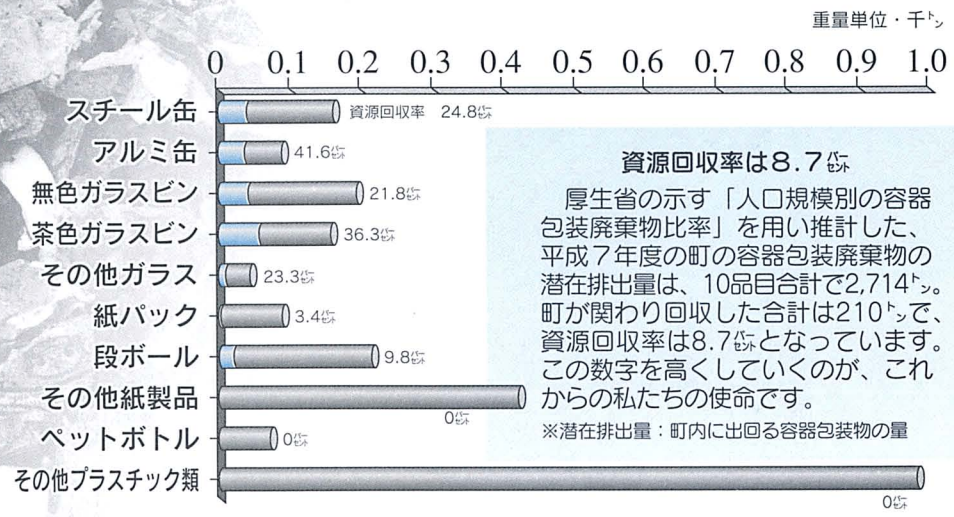
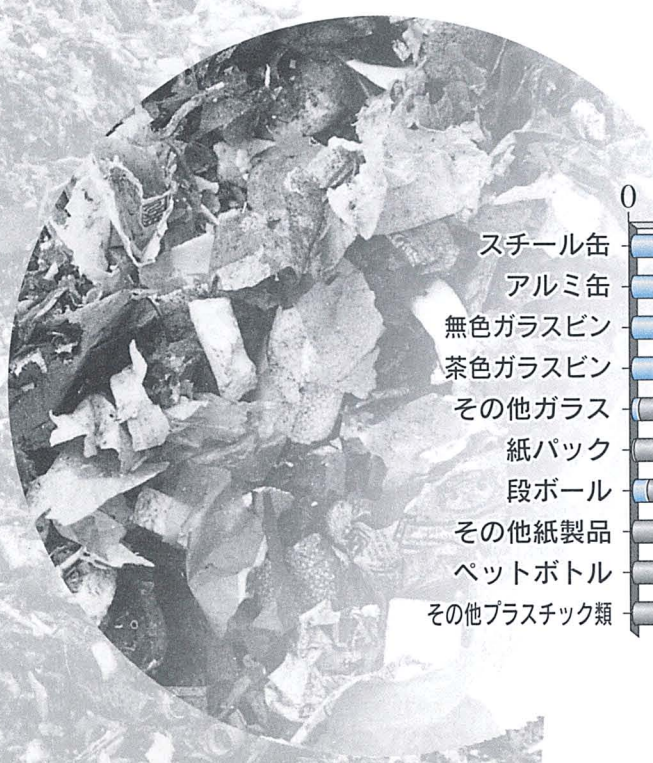

特集 容器包装リサイクル法

写真：宮沢清掃センター最終処分場

計画をお知らせします。

「アルミ缶・スチール缶・無色ガラスビン・茶色ガラスビン・その他ガラスビン」従来通り、各地区の資源物収集所で定期収集を行います。

「紙パック」九年度中に町の一部地域で収集モデル地区を設置し、月一回の定期収集を行います。この結果をみて、収集地域の拡大を図ります。

「段ボール」従来通り、地域の諸団体などによる集団回収で収集を行います。

「ペットボトル」九年度中に、町内一か所に資源物を収集するための常設ステーションを建設し、トレイの一部も含めて収集を始める予定です。

●収集体制が整い次第、広報などでお知らせします。

リサイクルシステムは、すべての消費者・各家庭での分別排出から動き始めます。ごみの分別が細分化され、今までより少し窮屈な暮らしになるかもしれませんが、分別にご協力ください。

ごみを生み出す生活に責任を持つことが、社会のルールになります。容器包装リサイクル法は、ごみと人との関係を深める法律なのです。

燃やせないごみをさらに分けましょう

現在、家庭などから分別排出される「燃やせないごみ」は、黒部市にある新川広域圏・宮沢清掃センターで処理され、最終処分場に埋め立てられます。

センターでは、昨年からはプラスチック・合成樹脂類を溶かして固め、容積を小さくする減容機械を導入し、最終処分場の延命を図っています。

町では、最終処分場の延命と、これから本格的に始まるペットボトルやプラスチック製容器包装物の分別収集にスムーズに移行するため、四月から、プラスチック・合成樹脂類と、金属・陶器・ガラスの分別収集を始めます。ご協力をお願いします。

燃やせないごみは4月から

金属・陶器・ガラス・
その他不燃物類
収集日：毎月2週目の
月曜～金曜日
(地区指定)

に分けてください

プラスチック・合成樹脂類
収集日：毎月1・3・
4・5の月曜～金曜日
(地区指定)

もつとりリサイクル 分別にご協力を

●環境保健課環境係 ☎72-11100 内線153



カメラ

まちの話題

身近な出来事・地域の話
楽しい情報をお寄せください。

秘書広報係
72-1100
内線203

お父さん、お母さんありがとう

入善小で卒業ミニコンサート

入善小学校のランチルームで二月七日、学習参観を兼ねて六年生が「お母さんありがとうコンサート」を開きました。

卒業を控え、家族に感謝の気持ちを表そうと、百二人の児童が息の合った合奏や合唱を、集まった父母ら約八十人を前に披露しました。

児童一人一人が感謝の手紙と楽譜を父母らに手渡し、ミニコンサートが開演。学校での思い出の曲の合間に、児童の代表が自作の詩や作文を朗読し、六年間の学校生活を振り返りました。

町児童館で1月30日、一足早い豆まきが行われ、手作りのお面を付けた幼児たちがお母さんと一緒にはしゃぎ回りました。児童館に集まる保育所入所前の幼児と母親でつくるわんぱくキッズ（福島久恵代表）が企画。町内外から約60人の親子が参加し、「鬼は外」と元気いっぱい鬼の目かけて豆をまきました。

親子で楽しく「鬼は外！」

児童館で豆まき



元気で育ってね！

ヒツジの赤ちゃん誕生

木根地区のコーヒー専門店「ダックスファーム」で1月28日、双子のヒツジの赤ちゃんが生まれ、すくすくと育っています。母ヒツジは3回目の出産。これまでは死産と、生後まもなくの死亡でした。クリーム色の毛に包まれ、母ヒツジに寄り添う姿に、近所の子供らは「元気で育ってね」と目を細めています。



入善高校は今年春の新入生から、生徒の制服をブレザー型に一新します。制服の変更を求める生徒の声に合わせ、三年前に制服検討委員会を設置。父母や生徒にアンケートを行うなどして協議を続けてきました。濃紺のブレザーは男子がシングル、女子はダブルで、胸には高校の頭文字「N」のエンブレムが輝きます。ボタndaウンシャツやスラックス、スカートは独自の格子柄で、清潔感あふれるデザインとなっています。

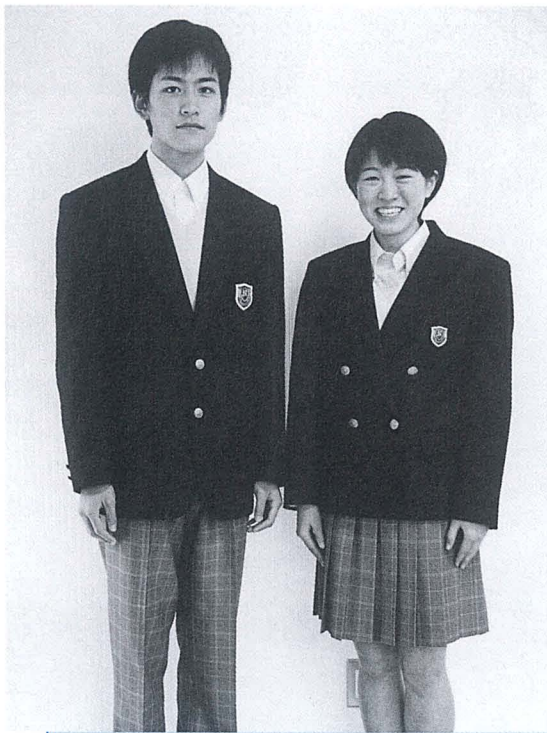

清潔感あふれるデザイン

入善高、春から制服一新

舟見地区の山神社で2月9日、林業など山資源の繁栄と仕事の安全を祈る山神様祭りが行われ、地区住民ら約30人が出席しました。約400年前から続く祭りは、神職と僧りよが同席する神仏混交の奇祭。藤保内神社の高邑吉房宮司のおはらい、祝詞の後、十三寺の入井証道住職が読経し、山の無事を祈願しました。

神仏混交で山の繁栄祈る

舟見で奇祭・山神様祭り



全校生徒が真剣に札取り合う

舟見中で百人一首大会

舟見中学校で1月31日、全校生徒のうち99人が参加し、新春恒例の百人一首大会が開かれました。伝統の百人一首に親しみ、生徒の親ぼくを深めようと、昭和62年から生徒会が主催して開いています。20日に予選を行い、この日は上、中、初級に分かれて5、6人ずつが壘を囲み、真剣に札を取り合いました。

中国哈密市友好経済視察団 歓迎

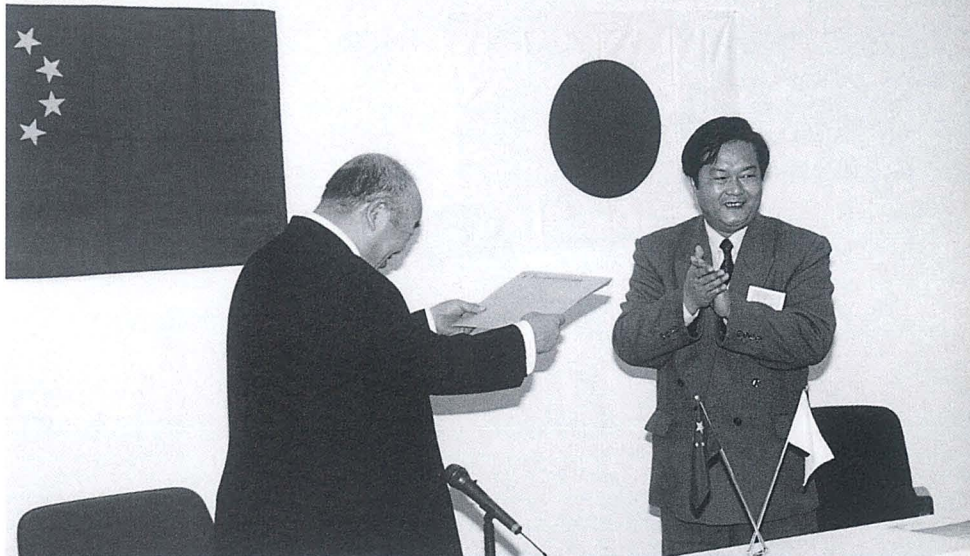

1

2



Photo

- 1 ハミ市長からの親書を柚木町長に手渡す易副市长
- 2 経済懇談会後の記念撮影
- 3 町内施設も積極的に視察—櫛山いろり館で—
- 4 アサヒ飲料(株)北陸工場で、缶飲料の製造工程を見学
- 5 富山日本電気(株)で会社説明を受ける団員たち
- 6 トーヨー被服(株)富山工場でスラックスなどの製造工程を見学



4



6



5

経済交流でさらなる友好を

ジャンボスイカを共通項に、平成6年から交流を始め、今春にも姉妹都市提携を予定している中国新疆ウイグル自治区ハミ市の経済視察団が1月28日、町を訪れ、2月1日まで町内外の企業視察や経済懇談会を通じて、互いの郷土の産業について理解を深めました。

視察団の一行は、易光沢(ユウカタク)副市长をはじめ町名誉大使の陳国江(チンクニエ)さんから7人。29日、役場で開かれた町内企業の代表らとの経済懇談会で易副市长は「教育文化面だけでなく経済交流も進展させ、友好関係を深めたい」と話しました。

ご結婚

(平成9・2・15届け出まで)

住所	氏名	住所	氏名
下飯野	塚田	博行	上市町荒引しのぶ
芦崎	立塚	秀義	群馬県南雲
芦崎	西島	光一	石川県藤村
神子沢	道又	昭久	魚津市碓井
			真希



おめでた

(平成9・2・15届け出まで)

住所	氏名	住所	氏名	性別	名前
横山	青木	吉田	入膳	男	光生
吉原	池田	清水	優昭	女	貴秀
入膳	山宮	英俊	立	男	春香
櫛山	中井	治久	拓実	男	裕立
入膳	野島	水島	哲	女	宏斗
青木	住吉	広明	貴志	男	じゆり
櫛山	野角	青本	忍	女	優哉
上野	島本	佐道	康之	男	珠羅
福屋	佐田	正弘	誠	男	健太
板屋	住久	幸男	大輔	男	隼
横山	青島	俊幸	英輝	男	駿
笹原	廣島	芳郎	利則	男	智輝
道市	長島	康祐		男	俊幸
櫛山	吉島	利則		男	英輝
道市	吉島	康祐		男	康祐



Books

図書館インフォメーション

開館時間／午前9時～午後5時

3月の休館日／毎週月曜日と
21日(金)、28日(金)

貸し出し／図書／何冊でもOK(雑誌は前の号)／2週間お貸しします
カセット・CD／2点まで

入善町図書館 ☎72-0180



うれしいね! もうすぐ1年生

フキノトウが雪間に顔をのぞかせるうれしい春になりました。

この春、新しく入学するお子さんも、あと1か月で1年生。初めて1年生を持ったお父さん、お母さん方にとっては、うれしさもひとしおながら、一抹の不安も抱いていらっしゃるのでは!?

そこで、そんな皆さんの悩みを解決してくれるお助け本の数々を紹介します。

「ことばが変れば子どもも変わる」「子育ては自分育て」「EQ 知能指数」「御入学! 小学校なんてコワくない」「泣いて叱る」など。どうぞ、これらの本で心の不安を解消し、温かい心でお子さんの成長を見守ってあげてください。

新入学の不安や悩みを 図書館で解決!



「超」勉強法 実践編

野口悠紀雄 著
講談社

話題の一冊

頭が悪いのではなく、方法が悪い。だれも知らない驚きノウハウをずばり伝授。英語征服の「超」戦略、パソコン活用勉強法ほか、効果抜群の一段と充実した内容。より深く、より実用的、より具体的に技術を完全公開、待望の続編!

見直そう! 読書マナー

このところ、雑誌や図書の紛失が多く見受けられます。特に、最新号の雑誌や入ってまもないベストセラー本などに被害が目立ちます。

なくなる本のほとんどが、人気が高く予約待ちのもので、多くの人に迷惑をかけています。図書館の本は、みんなの財産です。本の貸し出しは、必ずカウンターを通すようお願いいたします。

New Books 登場

■加賀百万石
津本 陽 講談社

■故なく悲し
辻井 喬 新潮社

■日本の針路
田原総一郎 徳間書店

■ほくもわたしも料理〜親子でいっしょにたのしいクッキング〜
佐川 進 ジャパンクッキングセンター

■空の画廊
伊集院静 集英社

■元就軍記(上巻)
桜田晋也 徳間書店

■老いか老いを看るとき
青木みか ミネルヴァ書房

■出発点-1979~1996-
宮崎 駿 スタジオジブリ

■ボケ老人と野良ネコチャー君の対話
新藤兼人 新潮社

■家族ホテル
内海隆一郎 講談社

■ダウン症のサラ
E・Dリーツ 誠信書房

■高島秀武のしゃべり上手で差をつけろ
高島秀武 徳間書店

住所	氏名	年齢	年	主
下飯野	新野	69	本	人
下飯野	志摩	66	本	人
下飯野	伊多	87	一	徳
上野	舟根	71	本	人
上野	松田	81	本	人
上野	小森	90	本	人
上野	小堀	84	本	信
下野	金森	84	敏	本
下野	右井	78	本	人
道市	宮本	92	本	小
道市	関口	83	本	本
舟見	野島	72	本	人
舟見	濱西	92	賢	富
入膳	上田	31	富	二
入膳	米沢	90	亀	田
神子	濱田	82	一	本
八幡	濱田	87	本	人
八幡	松田	73	本	本
上野	船平	83	勇	男
上野	伊林	75	雅	夫
吉原	安原	92	修	一
吉原	上田	48	新	三
吉原	前田	80	本	人
吉原	西尾	87	本	人
墓ノ	嶋崎	90	本	行
墓ノ	早川	83	容	子
墓ノ	竹田	86	本	喜
墓ノ	川原	94	本	義
墓ノ	小松	68	本	主

おくやみ

(平成9・2・15届け出まで)

住所 氏名 年齢 年 主



私たちの広場

お便りを
お待ちしております

この広場は、みんなでつくるページです。

- 町へのご意見 ●イラスト
- マンガ ●頑張っている人
- 楽しんでいる人やグループ

などを紹介していきます。

町への意見、要望は実名で、イラストなどは、匿名やペンネームは自由ですが、お便りにはあなたの住所、氏名、電話番号を忘れずに書いてください。

秘書広報係 ☎72-1100
内線 203



ひな祭り

ペンネーム globeさん



「阪神・淡路大震災で、木造家屋の倒壊が目立ちました。『木造は地震に弱い』というイメージで、木造の在来工法が否定されてはならないと思ったのが、開発を始めたきっかけです」。

一級建築士の齊木さんは、阪神・淡路大震災の教訓を生かして倒壊しにくい家を造り、木造在来工法の良さも見直してもらおうと、一年がかりで新しいタ

イブの耐震補強金具を開発しました。

建物は地震で横から力が加わると壁がひし型にゆがみ、てこの原理で一方の柱を支点に強い「引き抜き力」がかかり、ほぞが抜けて倒壊につながるといいます。

齊木さんが開発したのは、筋交い固定金具と柱脚固定かすがいプレートとの二種類。魚津市のポリテクカレッジ富山で耐震実験を行

百年住める家を作りたい

耐震補強金具を開発

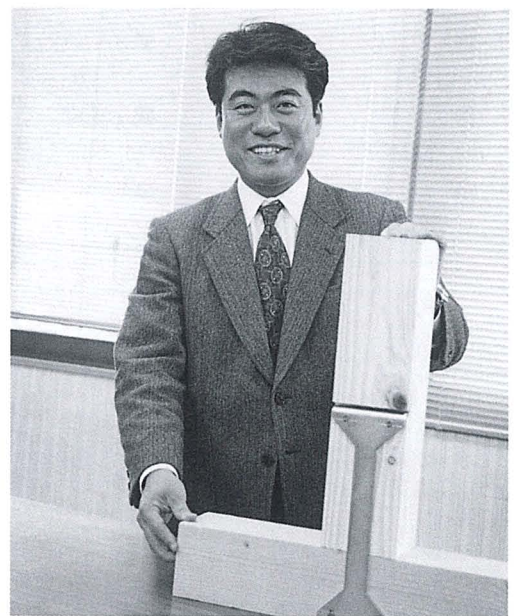

▲「給排水設備などの寿命が建物自体の寿命になっています。構造がしっかりした建物であれば、改築を繰り返し100年は住める。昔ながらの日本の家の良さを、新しい技術で補いたいと思います」と齊木さん

った結果、二つを組み合わせた結果、二つを組み合わせると震災時をはるかに超える3トもの引き抜き力に耐えることが分かりました。

家を造るのが目標です。木造工法の良さを見直すきっかけになれば」と、笑顔で話す齊木です。

齊木雄治さん（桐山・33歳）

くぎを何か所も打ち付ける従来の補強金具と比べ、土台と柱に切り込みを入れて直接かませ、四隅にネジを打ち込み固定できる施工性の良さも特長です。

「百年は耐えられる構造で、改築に値する

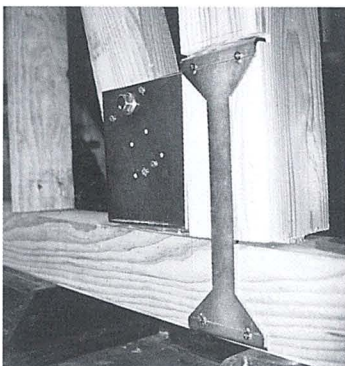

▲実験で3トもの引き抜き力に耐えることが証明されたかすがいプレート(右)と筋交い固定金具

すてきな仲間たち

ブルー登場 親子で感動できる場に 子どもの本を読む会

子供のころ手にした本。その開くページの中に、どんな夢が広がった経験をお持ちではありませんか。子供の純真な心を思い起し、子供向けの本を媒体に、親子のすてきな関係を築こうと活動するグループ「子

どもの本を読む会」。

親子で町図書館を利用する町内外の主婦らが集まり、平成六年十一月に結成。「子供向けのいろんな本の情報を得たいと思ったのが、結成のきっかけでした」と代表の東狐八千代さん（入籍、写真左から三人目）。

現在、町民会館の一室で、毎月一回定例会を開いています。会員数七人。会員が出合った本を子供たちに読み聞かせし、感想を語り合います。また、図書館の催しに参加し、紙芝居や本の読み聞かせを担当する活動も行っています。

「子供のころ読んだ本はいくつになっても忘れません。これはその内容が奥深いものだからです。解釈は人それぞれですが、感動は人の心を豊かにしてくれま



▲「とても自由な会です。本だけでなく、子育ての話などもしています。気軽に参加してください」と会員の皆さん

はりきっています！！

人の心を打つ演奏を

稲場有紀さん
(新屋・21歳)



▲「結婚するまでは、太鼓を続けたい。出来れば、小さな女の子たちに太鼓を教えてあげたいですね」と笑顔の有紀さん

場から大きな拍手が送られました。有紀さんは、メンバーの中の紅一点。男性の力強さの中で、華麗なバチさばきを見せてくれました。

あらや住吉太鼓は平成六年六月に結成され、八月に新屋地区の住吉社で行われた新しいみこしの奉納披露式典で初披露。石川県松任市の浅野太鼓の指導を受けた若者らが、独自の創作曲をつくり上げ、現在、十五人が町内外で活発な演奏活動を繰り広げています。

新屋獅子舞保存会のメンバーが住吉太鼓の奏者たち。高校一年から演奏者として祭りに参加してきた有紀さんは、ほかのメンバーと共に太鼓

を始めました。「人の心を打つ演奏をしたい」と張り切る有紀さんです。

「それぞれの太鼓の音が一つになつたときの音色がとてもきれいなんです。この音を出せたときの演奏は、実にそう快な気分です」。

明石農機入善店・魚津店総合大展示会

第12回

新川広域

ビッグフェア



とき：3/7(金)・8(土)・9(日) ところ：1000坪魚津市蛇田特設会場

チューリップコンサート'97

松野弘明 ヴァイオリン
リサイタル



Legend of Future

これまでのクラシックのイメージを打ち砕いた、新世代のヴァイオリニスト、松野弘明。クラシックの名曲、おなじみの映画音楽からTV「王様のレストラン」主題歌に至るまで、圧倒的な新鮮さで弾きこなします。

- 日時 5月9日(金) 午後7時開演
- 料金 3,000円(予定)
全席指定 3月9日(日)発売開始
- 問い合わせ 町民会館

カルチャー&スポーツ イベント情報

遊ing BOX



津軽の詩と津軽三味線のびびき

高橋竹山の芸を受け継いだ高橋栄山らが、昔ながらの哀愁ある津軽三味線と『うたこ』、手踊り、そして格調高い津軽民謡までを、素朴な津軽弁の語りに乗せて贈る、津軽の詩と津軽三味線の世界。

チケットは残りわずか。お早めにお買い求めください。

- 日時 3月22日(土) 午後2時開演
- 料金 3,000円
全席指定 発売中
- 問い合わせ 町民会館

富山大学人形劇団ピノキオ 公演



- 日時 3月8日(土)①午前10時開演
②午後3時開演
3月9日(日)③午前10時開演
④午後3時開演

- 料金 無料
- 問い合わせ 町民会館

桐朋オーケストラ・アカデミー



世界に通用するオーケストラ奏者育成のための国内初の教育機関として開校した「桐朋オーケストラ・アカデミー」。最高レベルの教育を受けた演奏にご期待ください。

- 日時 3月27日(木) 午後7時開演
- 料金 高校生以上 1,500円
小中学生 1,000円
親子 2,000円
全席自由 発売中
- 問い合わせ 町民会館

N町有美術品展(～4月16日) 発電所美術館	1
Sエアロビクス教室 10:00～ 総合体育館	土
C裏千家 萩の会 チャリティー 茶会 9:00～ 和室	2
S町ウオークベースボール協会創 立10周年記念大会 9:00～ 総合体育館	日
	3
	月
	4
	火
Sエアロビクス教室 19:30～ 総合体育館	5
	水
Sトレーニング基礎講習会 ①14:00②19:00 総合体育館	6
Sフレッシュテニス交流会 19:30～ 総合体育館	木
●第22回町議会定例会本会議 (提案理由説明)13:00～ 議場	7
	金
C富山大学人形劇団ピノキオ公演 ①10:00②15:00 コスモホール	8
Sエアロビクス教室 10:00～ 総合体育館	土
Sスポーツファミリーデー 9:00～12:00 総合体育館	9
C富山大学人形劇団ピノキオ公演 ③10:00④15:00 コスモホール	日
S第5回お楽しみ卓球大会 9:00～ 総合体育館	10
S親子ふれあいバドミントン大会 9:00～ 総合体育館	月
	11
	火
●第22回町議会定例会一般質問 (代表質問)10:00～ 議場	12
C劇団四季「嵐の中の子どもたち」 19:00～ コスモホール	水
Sエアロビクス教室 19:30～ 総合体育館	13
●第22回町議会定例会一般質問 (委員会付託)10:00～ 議場	木
	14
	金
Cシャルル・デュトワ指揮 モントリオール交響楽団 19:00～ コスモホール	15
Sエアロビクス教室 10:00～ 総合体育館	土

16日	<ul style="list-style-type: none"> 第6回バドミントン交流大会 9:00～ 総合体育館
17月	 <p>広川祐太郎くんが (横山保育所) 日づけをかきました</p>
18火	
19水	
20木	<ul style="list-style-type: none"> ●春分の日 トレーニング基礎講習会 ①14:00②19:00 総合体育館
21金	<ul style="list-style-type: none"> ●第22回町議会定例会本会議 (討論・採決) 13:30～ 議場 津軽の詩と津軽三味線のひびき 14:00～ コスモホール
22土	<ul style="list-style-type: none"> スプリングカップバスケットボール大会 9:00～ 総合体育館 エアロピクス教室 10:00～ 総合体育館
23日	<ul style="list-style-type: none"> エスティミュージック ピアノ発表会 13:30～ コスモホール スプリングカップバスケットボール大会 9:00～ 総合体育館
24月	<ul style="list-style-type: none"> 町民会館コスモホール ☎72-1105 総合体育館 ☎74-2500 下山芸術の森・発電所美術館 ☎78-0621 <p>問い合わせ ◆休館日 毎週月曜日と祝日の翌日</p>
25火	
26水	<ul style="list-style-type: none"> エアロピクス教室 19:30～ 総合体育館
27木	<ul style="list-style-type: none"> 桐朋オーケストラアカデミー 19:00～ コスモホール
28金	
29土	<ul style="list-style-type: none"> エアロピクス教室 10:00～ 総合体育館
30日	<ul style="list-style-type: none"> 藤間流 藤頭会 日舞発表会 11:00～ コスモホール 町室内硬式庭球大会 9:00～ 総合体育館
31月	

シャルル・デュトワ指揮 モントリオール交響楽団 コスモホール特別構成 (40人)



シャルル・デュトワの音楽監督就任後、更に洗練されたアンサンブルに磨き上げられモントリオール交響楽団。現在、デュトワとモントリオール響のコンビは世界で最も注目を集めるオーケストラです。

- 日時 3月15日(土) 午後7時開演
- 料金 S席12,000円 (完売)
A席10,000円
全席指定 発売中
- 問い合わせ 町民会館

劇団四季 アドベンチャー・ミュージカル 嵐の中の子どもたち

家々を傾かせるほど巨大な嵐がハミングバード村を襲った日、村は一人の大人もいませんでした！残されたのはたった18人の子どもたち。信じ合う心と勇気を胸に、大冒険が始まります。

- 日時 3月12日(水) 午後7時開演
- 料金 一般4,000円
高校生以下3,000円
全席指定 発売中
- 問い合わせ 町民会館



発電所美術館企画展

町有美術品展

美術館で会いましょう

- 会期 4月16日(水)まで
- 料金 無料
- 時間 午前9時～午後5時
(入館は4時30分まで)
- 問い合わせ 発電所美術館



年齢を超えて卓球仲間の親ほくを深める楽しい大会です。中学生と女性にはハンディがつき、当日抽選でチーム分けをします。気軽に参加できます。寒さを吹き飛ばして、さわやかな汗を流してみませんか！

第5回お楽しみ卓球大会

- 日時 3月9日(日) 午前9時
- 場所 総合体育館サブアリーナ
- 種目 団体戦・ダブルス(いずれも抽選でチームを編成し、試合を行います)
- 出場資格 町内に在住または勤務する人。町内の学校に通う中学生以上の生徒
- 参加料 500円(生徒は無料)
- 申し込み 当日会場受付
- 問い合わせ 総合体育館

新川地区イベント情報

イベント	会場	日時	前売りチケット
泉民がつくるオペラ・ガラ・コンサート	新川文化ホール ミラージュホール	3月8日出 18:00 開演	全席ソーン指定 S席 5,000 A席 3,000 B席 2,000 観覧席 1,000
浅岡洋平 チェロ リサイタル	黒部市国際文化センター コラーレ	3月22日出 19:00 開演	全席自由 一般 2,500 学生 1,000
オーケストラ・アンサンブル金沢 魚津公演	新川文化ホール ミラージュホール	3月23日 15:00 開演	全席指定 S席 3,500 A席 2,500
桂文珍 独演会	新川文化ホール ミラージュホール	3月26日 19:00 開演	全席指定 S席 3,000 A席 2,000

コラーレ ☎57-1201 ミラージュホール ☎23-1123

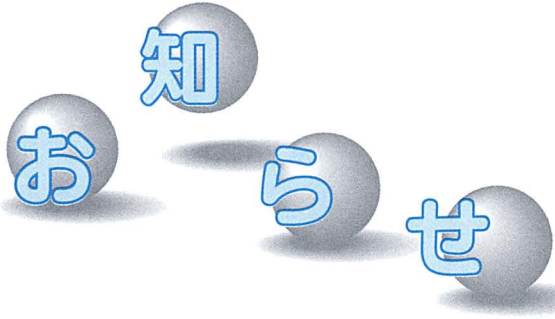

- ◆ 縦覧期間 4月1日(火)～21日(月) (土、日曜を除く)
- ◆ 時間 午前8時30分～午後5時15分
- ◆ 場所 税務課窓口

案内

ご覧ください あなたの資産



▲夢のマイホーム。家は一生の財産です
一家の完成を心待ちにする兄弟・入善地区で

今年の評価替えの年です
固定資産税は、固定資産の有する価値に着目して課税するものですから、物価や資産価値の変動を考慮し、評価額を適正な価格に見直す作業を3年に一度行っています。今年はこの評価替えの年に当たります。価格の変動は一律ではありません。この機会に、ご自分の資産の評価内容をご

課税明細書を送付します
確認ください。
近年、固定資産税に対する関心が高まっています。町では、皆さんの理解と信頼を確保するために、今年度から固定資産税の課税明細書を送付します。ご自分の資産を把握するために、ぜひご利用ください。
◆ 問い合わせ 税務課課税係 内線123、124

学用品などの費用を援助します
町では、小中学校の児童生徒のうち、経済的理由で

就学・就業資金をお貸しします
町内にお住まいの母子・寡婦家庭の経済的自立と、児童福祉の増進を図るため、平成9年度の就学、就業資金の新規貸し付けを受け付けます。
◆ 受付期間 ▽第1回 3月3日(月)～21日(金) ▽第2回目以降随時
◆ 貸付金額(月額) 13、000円～57,000円
※学校の種類によって金額が異なります。
◆ 申し込み・問い合わせ 福祉課生活福祉係 内線141

「ゆりの木の里」が開設
精神障害者を持つ人たちの社会復帰を目指す施設「ゆりの木の里」が今年4月、富山市五福地内に開設されます。入所希望や相談など、気軽にお問い合わせください。
◆ 問い合わせ 社会福祉法人「ゆりの木の里」開設準備室 ☎0764-2510383

精神障害者社会復帰施設「ゆりの木の里」が開設
精神障害者を持つ人たちの社会復帰を目指す施設「ゆりの木の里」が今年4月、富山市五福地内に開設されます。入所希望や相談など、気軽にお問い合わせください。
◆ 問い合わせ 各学校、または学校教育課 内線351

相談のコーナー

☎…日時 場…場所 問…問い合わせ先

教育

☎…毎週月～金曜日
午前10時～午後5時 (時間外は ☎74-2792をご利用ください)
場…教育センター (上野合同庁舎内)
☎…教育センター ☎72-0009
PTA教育相談室 ☎72-2331

心配ごと

☎…毎週火曜日
午後1時30分～3時30分
場…心配ごと相談所(武村福祉会館内)

相談員

25日-家庭児童相談員
その他-民生委員
●電話での相談は
「いきがい電話」 ☎72-5664
☎…町社会福祉協議会 ☎72-5686

国民年金・厚生年金

☎…4日(火)・18日(火)
午前10時～正午 午後1時～3時
場…役場3階第5会議室
[相談員 社会保険事務所職員]
☎…住民課年金係 内線132

人権・行政・税務

☎…11日(火) 午後1時～4時
場…町民会館2階研修室
[相談員 人権擁護委員
行政相談委員
税務相談官]

3月の休・祝日当番スタンド

3月2日(日)	高田石油
3月9日(日)	真岩石油
3月16日(日)	朝日石油
3月20日(木)	全店営業
3月23日(日)	J A 中部 S S
3月30日(日)	高田石油

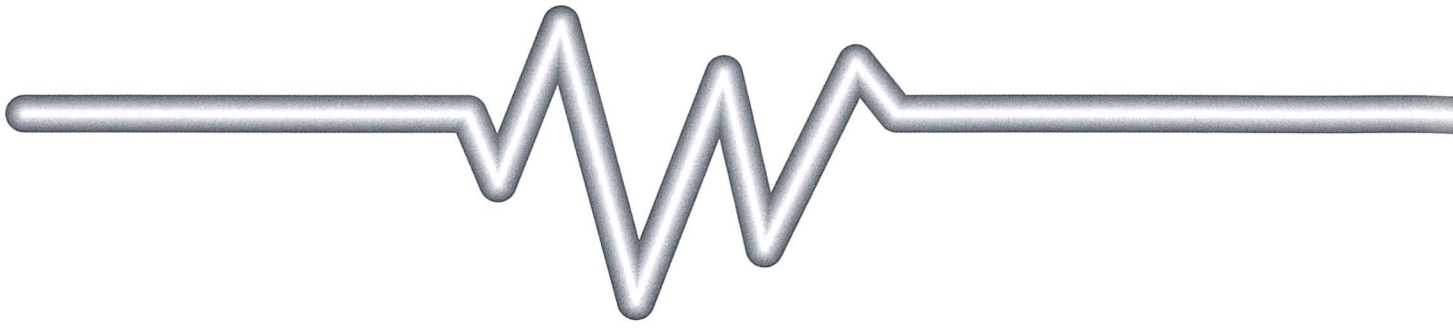

水 下水道のはなし その10

下水道事業のしくみを皆さんに少しでも理解していただくために、毎月連載で「下水道のはなし」をお届けします。

質問

浄化センターできれいになった水はどのようなのですか？

答え

海や河川に放流するほか、公園の親水用水などに再利用する取り組みが行われています。

全国で1年間に使われている生活用水は、年間170億トです。このうち、全国各地の下水道の浄化センターで処理される水の量は110億トで、約65%に達しています。

今後、下水道の普及拡大に伴い、浄化センターでの処理水量の増加が見込まれることから、各地で処理水を有効に再利用する取り組みが増えています。

有効利用の方法として、公園の親水用水、散水用水、消雪用水、防火用水、農業用水、暖房用水などがあります。特に、慢性的な水不足に悩む大都市や降水量の少ない地域などでは、処理水をトイレ用水や散水、農業用水などに再利用し、限りある水をさらに大切にしています。町でも、将来、処理水を有効利用したいと考えています。



●問い合わせ 下水道課下水道係 内線341

◆申し込み・問い合わせ
総合体育館内財町体育協
会 ☎74-2500

	中学生以下 一般	老 人
死 亡 後遺障害	2,000万円	500万円
入 院	1日4,000円	1日1,800円
通 院	1日1,500円	1日1,000円
対 人	1億円	
対 物	500万円	
見舞い金	140万円	

◆保険給付額
円 ▼60歳以上6000円
◆保険料 ▼中学生以下400円 ▼一般1,300円
平成9年度のスポーツ安全保険加入の受け付けが始まりました。子供からお年寄りまで、5人以上のグループで加入できます。
加入のお知らせ

消費税アップに伴い臨時福祉特別給付金を支給
今年4月から消費税率が引き上げられることに伴い、老齢福祉年金、特別障害者手当の受給者や、低所得者の在宅寝たきり老人、65歳以上の低所得の人たちに対し、臨時福祉特別給付金が支給されることになりました。
支給を受けようとする人は、申請書の提出が必要ですので、町福祉課までお問い合わせください。なお、支給対象予定者には、あらかじめ

作成した申請書を各地区の民生委員を通じ配布しますので、必要事項を確認の上、押印してください。
◆支給金額 (1人当たり)
▽臨時福祉給付金 1万円
▽臨時介護福祉金 3万円
▽臨時特別給付金 1万円
◆申請期限 3月25日(火)まで
◆申請・問い合わせ 福祉課生活福祉係 内線141
桃李小学校が完成
桃李小学校が完成しました。4月の開校を前に、校

舎を一般開放しますので、ご自由にご覧ください。
◆開放期間 3月29日(土)～31日(月)
◆時間 午前9時～午後4時
※内履きをご用意ください。
◆問い合わせ 学校教育課 内線351
米穀販売業の登録申請を受け付け
新食料法の規定に基づき、米穀販売業の登録申請の受け付けが行われます。登録希望者は、申請期間内に申請を済ませてください。

◆申請期間 4月1日(火)～30日(水)
◆申請先 〒930-1800 富山市新総曲輪1-7 富山県流通経済課食糧係
◆登録年月日 6月1日
※申請書は、町農林水産課
窓口に県流通経済課にあります。
◆問い合わせ 流通経済課 ☎0764-4413272
◆お問い合わせ スポーツ保険加入のお知らせ
～社会参加と自立に向かって～
「障害者と家族の集い」
◆日時 3月15日(土) 9:00～16:00
◆場所 北日本新聞ホール 受け付け 9:00
◆講演 9:30～
演題「経済的自立に向けての制度の使い方」
講師 全国精神障害者家族連合会 相談室長 池末美穂子先生
◆その他 12:30～
「ひとりぼっちをなくそう」
◇障害者による体験発表◇
アトラクション
どなたでも参加できます。
お気軽にどうぞ！
◆問い合わせ 富山県精神障害者家族連合会事務局 ☎0764-21-1511

お知らせ

募集

大学生・高校生
奨学生を募集

《大学生の皆さんへ》

町では、平成9年度山本奨学資金による奨学生を募集します。

- ◆対象 今年4年制大学に入学する人で、町内居住者の子供などのうち、学資の支払いが困難な人
- ◆金額 在学中1か月に3万円を貸与
- ◆返済 卒業後15年以内(無利子)
- ◆人員 2人
- ◆《高校生の皆さんへ》
町では、入善町育英奨学資金による奨学生を募集し

海、まちを守る心に 感謝いたします

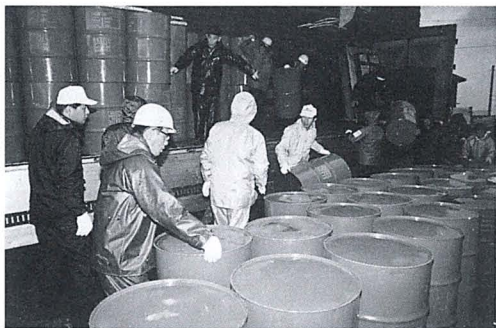

▲アサヒ飲料備から届けられたドラム缶を降ろす町職員ら
— 1月18日、入善漁港で —

ます。

- ◆対象 今年高校または高等専門学校に入学する人
- ◆金額 在学中1か月に県立高校授業料相当額を支給
- ◆返済 返済の必要はありません
- ◆人員 5人
- ◆申し込み・問い合わせ 学校教育課 内線351
- 入善町コスモホール
ホールサポーターを募集
入善コスモホールでは、各種催しをお手伝いしてくださるホールサポーターを募集しています。申し込み・登録をしていただいた人には、催しの都度本人に連絡し、都合のよい日を選んでお手伝いをしていただきます。

◆仕事の内容 受け付け・会場整理・演劇などの道具運搬、展示会の監視など

- ◆時間 ▽ホールでの催し
— おおむね午後6時～9時
▽ラウンジでの催し— 午前9時～午後6時
- ◆申し込み・問い合わせ 市販の履歴書に必要事項を記入の上、町民会館事務室まで☎72-1105

町営駅前駐車場 利用者を募集

JR入善駅前駐車場を、通勤者の皆さんに有料で貸し出します。期間は、平成9年4月1日から10年3月31日までで、年間を通して利用する人を対象とします。

- ◆申し込み期間 3月3日(月)～21日(金)
- ◆抽選日時 3月24日(月)午後8時
- ◆申し込み・抽選会場 入善町商工会館
※抽選時にJR普通定期券を持参してください。
- ◆料金 月額3,000円(3か月分9,000円を前納)
- その他の駐車場(商工会館前、駅南団地横、専用A)については、余裕ができれば、随時受け付けています。詳しくは、商工会館内町営駐車場管理委員会☎72-10163まで。

医療知ってるつもり!?

あなたは国保? 社保?
忘れず被扶養者手続きを

会社や共済組合などの健康保険に加入できる被扶養者は、年間収入(各種年金や恩給、扶助料など)が130万円未満(65歳以上、または障害者は180万円未満)の場合です。

現在、国民健康保険に加入し、認定年間収入未満の人は、働いている家族の社会保険に加入できるか会社などで確認をしてください。被扶養者として認定された場合は印鑑、社会保険証、

国民健康保険証を持参の上、住民課窓口で手続きを行ってください。

また、社会保険の扶養から離脱した場合には、現在、病気をしていなくても、14日以内に届け出をしてください。

国民健康保険税の計算は、加入の届け出をしてからではなく、社会保険から離脱したときから算定されますので、届け出が遅れると、一度に多額の保険税を納めなければならぬこととなります。ご注意ください。

◆問い合わせ 環境保健課 医療保険係 内線155

年金だより

月額 12,300円から
12,800円に
国民年金の
保険料額が
変わります

平成9年4月から、国民年金保険料は、月額12,800円に変わります。保険料は、将来の給付に

必要な費用などを考慮し、将来にわたって財政のバランスを保つことができるものでなければなりません。そこで、保険料は毎年度段階的に引き上げられています。皆さんのご理解をお願いします。

なお、付加保険料は400円と変わりません。保険料の納付は、前納制度がおとくです。詳しくは、住民課年金係までお問い合わせください。

INFORMATION

町の工事発注状況

500万円以上のもの
1月分



- ◆上野吉原線改良工事
1,586万円 吉原建設
- ◆桃李小学校進入アプローチ舗装工事
803万円 広川建設工業

こすもえん園児募



- ◆対象年齢 0歳から保育所入所前の乳幼児
- ◆託児時間 月曜日～土曜日（祝日除く）
午前7時30分～午後6時
- ◆受付期間 随時
- ◆申し込み・問い合わせ
こすもえん（コスモ21隣） ☎74-2600

町では、ロシアタンカー「ナホトカ号」からの重油流出事故により1月17日、町災害対策本部を設置し警戒体制に入り、重油漂着の警戒と回収準備に当たりました。幸いにも、富山湾内への流入の可能性が小さくなった2月14日、町災害対策本部を解散し、現在、一般警戒体制に入っています。

この間、町内外の企業などから支援物資の提供や、758人に上るボランティア登録をいただき、厚く感謝申し上げます。

- ◆支援物資提供一覧
 - ◆ドラム缶586本、ペール缶209本
 - ▽アサヒ飲料(株)(北陸工場、明石工場、柏工場) ドラム缶4336本
 - ▽コマツ富山(株) ドラム缶8本、ペール缶83本
 - ▽入善町石油業商業組合加盟店(島田、野島、真岩、朝日、高田、野島舟見店、JASS) ドラム缶142本、ペール缶126本
 - ※うち、264本を福井県美浜町へ支援物資として送りました。
 - ◆その他
 - ▽JA入善町 米180kg
 - ▽富山日本電気(株) 滋養強壮剤ほか350本
 - ▽小路産業 作業用カッパ200着
 - ▽アイシン新和(株) 缶入り飲料水ほか370本
 - ▽(株)三幸(埼玉県狭山市) お茶50袋、軍手240組
- 入善町総務課総務係

- 西入善駅前駐車場
利用者を募集
- JR西入善駅前駐車場を、通勤者の皆さんに有料で貸し出します。
- ◆申し込み 米島商店(駅前) 駐車場管理人・米島博 ☎72-0579で随時受け付けます。ただし、60台になりしだい締め切ります。
- ◆料金 月額3,500円
- ◆問い合わせ 商工観光課 商工観光係 内線321
- 富山県いきいき長寿財団
友の会会員を募集
- (勸富山県いきいき長寿財団では、「いきいき友の会」の会員を募集しています。同会では、情報誌の無料配布や著名人を招いた講演会

- へのご招待、園芸や俳句、ダンスなどの講座の開催、旅行会の実施のほか、施設の利用割引カードの発行など、各種サービスを提供し、充実したシルバーライフを応援します。
- ◆資格 45歳以上の人
- ◆会費 ▽個人会員 年会費3,000円 ▽個人ベア(夫婦)会員 年会費4,000円
- ◆申し込み・問い合わせ (勸富山県いきいき長寿財団「いきいき友の会」事務局 ☎0764-3216010)
- 職業能力開発センター
受講生を募集
- ◆住宅営繕科 15人
- ◆インテリア施工科 15人
- ◆情報ビジネス科 20人

まち・ひと・風景

雪の季節。かつて雪はこんなにも少なかったらうかと不思議な気分。雪を踏み固めた一本道を歩いて小学校に通っていたころ(昭和40年代)、大人たちにとって、雪との暮らしは耐えることだったのかもしれませんが、子供心には、楽しい雪でもあったのです。忘れかけていた楽しい雪の風景を、子供たちの歓声の中に見つけました。



▲ソリで丘を滑り下りる子供たち
— 横山保育所で —

- ◆願書受付期間 3月13日(木)まで
- ◆入所日 4月8日(火)
- ◆訓練期間 6か月
- ◆申し込み・問い合わせ 富山県黒部職業能力開発センター ☎52-0251



写真は2歳児歯科健診に集まったよい子たち

健康と福祉

入善町役場 ☎72-1100
健康センター ☎72-0343
社会福祉協議会 ☎72-5686

善意の窓

あたたかいご芳志に感謝いたします。

入善町善意銀行 1月13日～2月10日

◆社会福祉事業資金へ

単位：円（敬称略）

梶山新	大田 國 義	50,000	妻榮子の一周忌の供養に代えて
青 木	故 松平豊作	50,000	
吉 原	大 森 一 雄	100,000	亡妹久子の供養に代えて
東洋紡績労働組合入善支部		74,665	歳末助け合い義援金として
愛知県	米 沢 善 久	100,000	亡母あやの供養に代えて
新 屋	小 堀 栄 作	100,000	亡妻みよの供養に代えて

育児講演会を開催

テーマは『こどもに多い病気 ～外科編～』

ヘルニア・停留こう丸など

- 講師 あさひ総合病院外科医長 広川慎一郎先生
- 日時 3月4日(火) 午後1時30分～
- 場所 町健康センター 2階ホール

※参加は無料。保育室を設けますので、お子さん連れでお気軽に参加してください。詳しくは、健康センターまで。



町では、在宅で寝たきりのお年寄りや、一人暮らしのお年寄りを対象に、日常生活に必要な福祉用具を支給、また

はお貸ししています。
《寝たきりのお年寄り用》
▽電動ベッド▽エアーマット
(床ずれ防止用マット)▽車

タ 1 ☎78-1212
◇福祉課高齢福祉係 内線143
◇町在宅介護支援セン

日常生活に必要な福祉用具をご利用ください



▲「寝たきりにならないために車イスを利用しています」と吉原地区にお住まいの中田佐吉さん（90歳）、ユキさん（87歳）夫婦

イス▽入浴補助用具（シャワーチェア、浴槽用手すりなど）
▽歩行支援用具（手すり、歩行器、スロープなど）
◆利用料 所得税非課税世帯は無料。その他は、所得税額に応じた負担となります。
《一人暮らしのお年寄り用》
▽緊急通報装置▽自動消火器
▽福祉電話（基本料金も助成）
◆利用料 無料。ただし、消火器と電話の貸し出しには、所得制限があります。
◆利用申し込み・問い合わせ
◇福祉課高齢福祉係 内線143
◇町在宅介護支援セン

前回に引き続き、お年寄りが暮らしやすく、だれにでも優しい住まい造りの話です。今回は、トイレについて考えてみましょう。
皆さんは、トイレの出入口で、スリッパにはき替えるとき、ふらついた経験はありませんか。お年寄りには、スリッパははきにくく、面倒なものです。これからのトイレは段差をなくしたいものですね。
トイレの床を廊下と段差のないフローリングにすれば、安全性も増し、もし、車いすが必要となった場合にも、スムーズに使用できます。
また、段差のあるタイル床



健康宅配便
老いを支える その11
バリアフリー トイレ編
トイレを見直し
気持ちよく
安心できる暮らしを

3月の健康ガイド



	内 容	日 時	場 所	対象など
予防接種	三種混合 (百日ぜき・ジフ テリア・破傷風)	12(水)13:15~14:15	健	入善・上原・青木地区
		13(木)13:15~14:15	健	小摺戸・新屋・柗山・横山地区
		18(火)13:15~14:15	健	飯野・舟見・野中地区
乳幼児健康診査	◎3 か月 健 診	27(木)13:00~14:00	健	H8.11.27~H8.12.26生まれ
	◎4 か月 健 診	26(水)13:00~14:00	健	H8.10.23~ H8.11.26生まれ 離乳食 指導・栄養士
	◎1歳6か月健診	21(金)13:00~14:00	健	H7.9月生まれ 菌ブラシ コップ タオル 持参
	◎2歳児歯科健診	11(火)13:00~14:00	健	H6.9月生まれ
	3 歳 児 健 診	14(金)13:00~14:00	健	H5.10月生まれ 尿検査有
相 談	育 児 相 談	21(金) 9:30~11:30	健	希望者 (乳幼児)
	健 康 相 談	12(水)13:15~14:15	老	希望者 医師による
		11(火) 9:30~11:00	健	糖尿病食事 栄養士による
		27(木)13:30~15:00	老	希望者 保健婦による
心 の 相 談	3(月) 17(日)13:00~14:00	保	希望者	
教室	母 親 教 室	25(火)13:00~13:20	健	妊婦とその家族

健…健康センター 保…黒部保健所 老…老人福祉センター
 ▶三種混合 対象者I期の初回… H7.12月~H8.5月生まれの乳幼児。そ
 の他、I期初回(3回)未接種の幼児。
 (3~8週間隔で接種)
 I期の追加…………… 初回3回目完了後1年経過した幼児。
 ※予防接種には母子手帳と予診票を持参。
 ※◎印の健診には母子手帳、バスタオルを持参。
 ※健康相談には健康手帳を持参。

母子保健サービスの実施主体が変わります

よりきめ細かな健康保健サービスの提供や、地域の特性を生かした保健と福祉のまちづくりの推進のため、「母子保健法」が改正され、4月から町民の皆さんに身近な母子保健サービスの実施主体が、次のように県(保健所)から市町村に移ります。

- | | |
|---|--|
| 市町村では
[身近で基本的な母子保健事業]
○乳幼児健康診査
○妊産婦健康診査
○3歳児健康診査
○新生児訪問指導など | 県(保健所)では
[広域的・専門的な母子保健事業]
○未熟児訪問指導
○慢性疾患児の相談指導
(アレルギー性疾患など)
○身体障害児への援助活動など |
|---|--|

◆詳しくは、健康センター、または黒部保健所☎52-1224までどうぞ

健康テレホンサービス

曜日	3月のテーマ
月	目のかゆみ
火	サッカーによるけがと障害
水	卵巣ガン
木	ストレスと歯の関係
金	拒食症のサイン
土・日	耳あか

でんわ 0764 (42) 0003

- 医療や健康に関する情報をテープで流します。
- テーマのきりかわりは朝9時30分です。なお、祝日は前日のテーマをお伝えします。

富山県保険医協会

☎0764(42)8000

新川地区 休日夜間急患医療センター

診療日	日曜日・祝日
診療科目	内科、小児科、外科
診療時間	19:00~23:00
所在地	黒部市消防署向かい側 ☎54-0731

文・町保健婦

水を流して洗うより、フロ
ーリング床をぞうきんなど
こまめに清掃したほうが、よ
り衛生的といえるでしょう。
その他に、▽トイレが寝室
に近いこと▽洋式便器である
こと▽手すりがあることなど
も考えて、トイレを改築すれ
ば、気持ち良く安心して暮ら
せる住まいになりますよ。

+	日	医院名と電話番号	
休 日 当 番 医	2(日)	田中 医院 ☎72-0455	谷川 歯科医院 ☎0765-24-3540 魚津市
	9(日)	谷川・柚木 医院 ☎72-0828	寺崎 歯科医院 ☎0765-22-3619 魚津市
	16(日)	山本クリニック ☎74-0110	夏目 歯科医院 ☎0765-22-1892 魚津市
	20(木)	野島 医院 ☎78-2300	森本 歯科医院 ☎0765-22-8400 魚津市
	23(日)	新宝田クリニック ☎72-0078	山口 歯科医院 ☎0765-22-1255 魚津市
	30(日)	嶋田 医院 ☎76-0121	吉川 歯科医院 ☎0765-22-7530 魚津市



さわやかトーク

Talk

高本恵子さん
(入膳・20歳)

恵子さんは、高校卒業後、黒部ショッピングセンター内の前沢化粧品店に勤務しています。今年、新成人となった恵子さんは、成人式を自分たちで企画、運営する実行委員会に参加。式では、司会を担当しました。「自分たちの手で、自分たちの新たな出発を祝うことができうれしかった」と笑顔で話します。

いま一番楽しいことは何ですか——

昨シーズンから始めたスノーボードに夢中。上手に滑れるよう練習中です。

理想のタイプの男性は——

いつまでも純真な心の持ち主。

この町に暮らしてどう思いますか——

県内には「遊び」がとても少ないですね。仕事が終わった後に、息抜きをする場がないんです。都会での生活を経験した若者たちにも、魅力的な街であってほしいものです。観光だけじゃなく、身近な「遊び」の環境整備も大切だと思います。

高く飛ぼうとしている一匹の蝶とは逆に、もう飛ぶこともないちぎれてしまった羽が2枚。そして整然と輝くガラス管の傍らに、一本だけ割れてしまった管。この絵には、まったく相反するふたつの情景が描かれている。作家のふたつの間で揺れるような繊細な感情が伝わってくる。美しく、軽やかに蝶のように高く飛んでいきたい。透き通るガラスのような純粹さで、輝

きを保っていたい。その一方で、儚さを秘めている美しき飛翔と輝く純粹さ。
誰しも子供のころ、無邪気に美しい蝶をタモで追いかけたことはなかっただろうか。きらめくガラスのビー玉を、いつもポケットに入れてはいなかっただろうか。純真であるが故に、見えていたもの、美しいものを求める気持ちと、それを大事にしたいという心。純粹さを保つていけない儚さのかけらを、いつも大切に守って行くことではないだろうか。

文・町学芸員 長縄 宣



美術

美しさ——儚さ

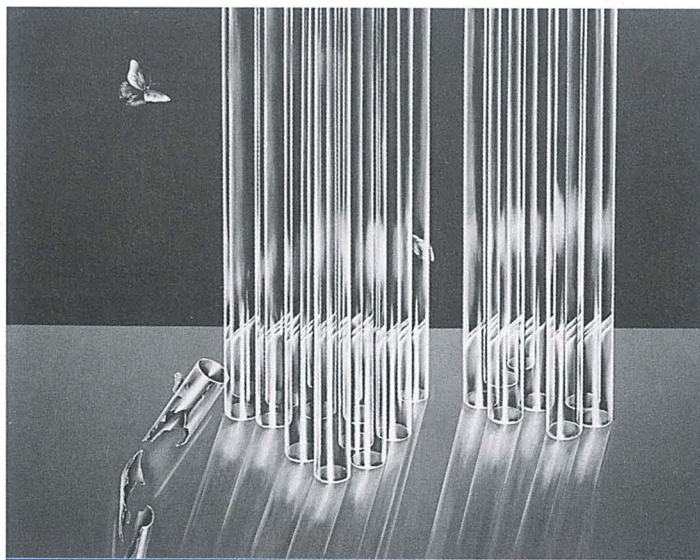

「とんできた日 82-A」

菅野純子 1982年作 100号 油彩

※この作品は、発電所美術館町有美術品展でご覧になれます。

Nobushi Salon (町所蔵作品から)

▼県の市町村広報コンクールで、「広報入善9月号」が町村1部(人口一万人以上)で特選に選ばれました。毎月号、取材を通して町民の皆さんとのすてきな出会いがあったこそ、このような結果につながったものと感謝の気持ちでいっぱいです▼すてきな出会いは、今月もありました。ある取材で出会った黒部市の西村好美さん。西村さんは、黒部市の広報紙をカセットテープに録音し、視覚障害のある市民に「声の広報」を届けるボランティア活動を行っている方です▼朝日町でも、広報紙の点字翻訳ボランティア活動が行われています。残念ながら、入善町では視覚障害向けの広報活動がありません。西村さんから贈られたテープを聴きながら、広報紙を作ることで、広報マンの仕事ではないこと(気づきました)。

編集室

人のうごき

平成9年1月末日現在

●人口	29,417人	956	60	1556	1441
●男	14,152人	+	+	+	+
●女	15,265人	-	-	-	-
●世帯数	8,059戸	+	+	+	+

[] 内 上段は前月比
下段は前年同月比