

名水と海洋深層水のまち

広
報

入善

N Y U Z E N



No.536

編集・発行 富山県入善町役場企画広報課

☎939-0693 富山県下新川郡入善町入膳3255 ☎0765(72)1100 FAX.0765(74)0067
入善町ホームページ <http://www.town.nyuzen.toyama.jp/>
入善町代表アドレス info@town.nyuzen.toyama.jp



小学校って 楽しいね!

—2月8日 小摺戸・新屋保育所、入善幼稚園
年長園児の黒東小学校見学から—

P 7に関連記事

3

MARCH 2002

◇主な内容

お聞かせください!!

海洋深層水の利用法 2~3

4月から国民年金事務の

一部が変わります 4~5

カメラ「まちの話題」 6~7

東町町営住宅入居者を募集 8

Books 9

私たちの広場 10~11

遊ing BOX 12~13

インフォメーション 14~17

健康と福祉 18~19

■表1 入善海洋深層水の分水状況(1月末現在)

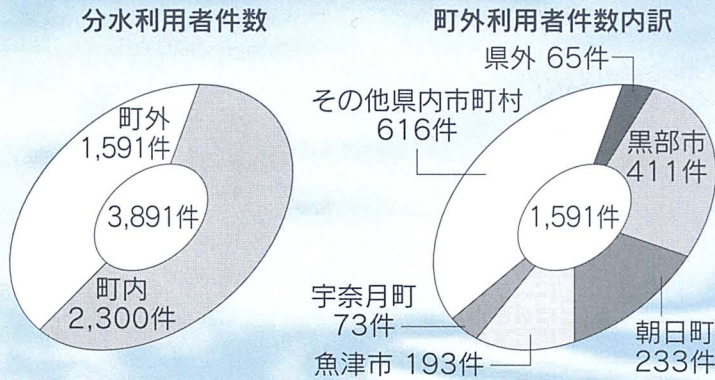

町内外から、たくさんの人が海洋深層水を求めて活用施設を訪れています

**1月末の利用者は
三千八百九十一件**

海洋深層水を安全で効率的に給水するために、昨年十二月二十一日にオープンした入善海洋深層水活用施設。以来、たくさんの人が海洋深層水を求めて下飯野地区にある深層水活用施設を訪れています。

家庭などで使用する小口分水利用者の延べ件数を見ると、一月末現在で、合計三千八百九十一件(一日平均約

百二十一件)ありました(表1)。うち町内からは二千三百件、町外は千五百九十一件で、町外利用者が四〇割にのぼります。県外の利用者も六十五件と、入善海洋深層水に対する関心の高さがうかがえます。

3種類の深層水を皆さんへ

入善海洋深層水は、深層水活用施設で次の三種類を皆さんに分水しています。

①原水(深層水)

水深三八四坪から取水した海洋深層水をろ過したもので、塩分濃度約三・四割

②濃縮水
原水を一・五倍に濃縮し、紫外線殺菌したもの。塩分濃度約五割

③脱塩水
原水から塩分を九九割以上除去し、紫外線殺菌したものの。ミネラルや栄養素なども除去されています。

塩分濃度約〇・〇一〜〇・〇三割

なお、四月からは有料分水となりますが、町民の皆さんには原水に限って十二月まで無料で分水します。

海洋深層水の保管方法

海洋深層水は、冷蔵庫など光の当たらないところに保管してください。容器が清潔であれば比較的長持ちしますが、なるべくお早めに使用してください。

**募集しています
海洋深層水の活用方法**

町では、海洋深層水を使用した皆さんから、生活に密着したアイデアをお聞かせいただいて、海洋深層水の活用

入善海洋深層水活用施設が、昨年12月21日にオープンしてから2カ月がたちます。この間、町内外からたくさんの人が海洋深層水を使ってみようと活用施設を訪れています。

町では、海洋深層水を使用した皆さんからアイデアを募集し、これからの海洋深層水の活用に生かしていきたいと考えています。活用施設に応募箱を設置していますので、どうぞ応募ください。

**使ってみました!
入善海洋
深層水!!**



四十物貞親さん
久子さん
(栲山)

毎日、米一合に対し七cc前後の濃縮水を混ぜてご飯を炊いています。ご飯のつやが良く、もちもちしていて大変おいしいですね。また、濃縮水を湧水で薄め、ミネラル水としてペットボトルにつめて散策などに持ち歩いています。

濃縮水を五〜十倍に薄めたお風呂に入ると、朝まで体がぽかぽかと温まりますね。そのほか漬物やコーヒーに使うなど、わが家の生活は、海洋深層水づくしとなっています。



清田一美さん(栲山)
稲場睦美さん(同)
泉郁子さん(同)
谷口法子さん(同)

近所のお友達グループで、原水と脱塩水を調合したものをスプレー瓶につめ



分水内容や事業計画などを慎重に審査した審査会



〈深層水活用施設の業務案内〉

- 分水時間 午前9時～午後5時まで
- 休業日 月曜日(休日の場合は翌日)、休日の翌日

●海洋深層水に関する問い合わせは…
海洋深層水課 ☎72-1100内線371

お聞かせ 海洋深層

皆さんの

生かしたいと考えています。そこで、深層水活用施設に応募箱を設置し、家庭での海洋深層水の利用方法を募集しています。

現在、深層水活用施設などで海洋深層水の利用方法の一例を紹介していますが、これ以外にも様々な利用方法が考えられます。料理のレシピや使用中に気づかれたことなどでもかまいません。ぜひ皆さんの利用方法や意見をどしどし応募箱へお寄せください。

35件の事業用分水申請を審査

第1回入善海洋深層水活用審査会を開催

海洋深層水の分水を申請した企業などに対し、承認の適否を審査する第一回入善海洋深層水活用審査会(会長・木本助役)が二月一日、役場で開かれました。

米澤町長や委員ら十五人が出席し、非水産分野への分水は水産業の振興利用に支障のない範囲とすることや、分水申請が地域振興に資するものであることなどの基本方針を確認しました。

分水の申請は、一月末まで

に三十五件(町内七件、町外二十八件)あり、食品加工十件、みそ・しょうゆ類五件、飲料水四件、菓子類七件、化粧品類三件、研究用六件について審査しました。

審査会の結果を受けて、町では三十五件中、三十三件を承認、一件を不承認、一件を保留としました。

●審査会委員
県商工企画課長▽県業務食品課長▽県食品研究所長▽町企

画広報課長▽町農業水産課長▽町商工観光課長▽町海洋深層水課(事務局)

●審査内容

- ① 分水の内容(水量、時期、受水方法など)
- ② 商品製造・販売、サービス提供などの事業計画
- ③ 運搬上の支障
- ④ 食品衛生法上の支障
- ⑤ 薬事法上の支障
- ⑥ その他海洋深層水の利用促進上の支障など



のちからの 紹介

ていっせいで試してみます。洗顔後やお風呂上がりにはスプレーしてみると、しっとりと温泉上がりのような肌になりました。ハーブや香料などを加えて化粧水作りも楽しめそうですね。

観葉植物に与える水の代わりや、家庭菜園での肥料代わりなどに海洋深層水を使い始めました。どんな効果が出るのか楽しみですね。

○深層水でカプラー寿司を作ってみました。つけ込む時間が難しかった。

(上野・女性)
○深層水一匙を混ぜたお風呂に入ったらしっとりとした肌になりました。

(板屋・男性)
○原水をパン生地に使いました。パンがすごくふっくらしました。

(宇奈月町・女性)
○濃縮水を薄めて洗髪に使用。髪がさらさらになり、リンスが不要でした。

(滑川市・男性)
○石川県でもテレビで海洋深層水が紹介されていました。使ってみたくなり活用施設を訪れました。

(金沢市・男性)

国民年金 加入者の皆さんへ

4月から国民年金事務 の一部が変わります



平成十四年四月から、国民年金保険料の納付先が町から社会保険庁(国)に変わります。また、第3号被保険者(会社員の人などに扶養されている配偶者)の届け出についても本人による届け出が不要になり、さらに、保険料の半額免除制度が新設されます。



4月から、本人による第3号被保険者の届け出が不要になります

保険料の納付先が 町から社会保険庁(国)に

国民年金の保険料は、これまで町が納付書を送付し、町に納めていただいていたものが、平成十四年四月分からは社会保険庁(国)から納付書が送付され、社会保険庁に納めていただくこととなります。

保険料の納付窓口は、全国の郵便局(簡易郵便局を含む)、銀行、信用金庫、労働金庫、農協、漁協などの金融機関や社会保険事務所となりますが、町役場の窓口では納めることができなくなりますのでご注意ください。ただし、平成十三年分の保険料については、四月三十日まで町役場の窓口で取り扱います。

第3号被保険者は 本人による届け出が不要に

第3号被保険者(会社員の

人などに扶養されている配偶者)の届け出は、これまで町の国民年金係に届け出たが、四月以降は配偶者の勤務先の事業主が社会保険事務所へ届け出ることとなります。これにより、第3号被保険者が直接届け出の必要がなくなります。

ただし、扶養者が退職した場合などは、従来どおり町の国民年金係に届け出をしてください。

保険料の 半額免除制度が新設

現在、収入が少ないなど経済的な理由で保険料を納めることが困難な人を対象とする保険料の「全額免除」制度があります。これに加え、四月から新たに保険料の「半額免除」制度が始まります。申請は町の国民年金係窓口です。

国民年金 Q & A

Q 自分の老後は自分ではなくかするので、保険料を納めたくないのですが?

A 生涯受け取ることができて、物価が上昇しても目減りしないような収入は、公的年金以外に考えられません。現在、年金を受けていて「年金はいらない」という人はいるのでしょうか。反対に、納めた期間が少ないために年金が「少ない」「もらえない」と困っている人もいます。まずは、保険料を納めて老後の生活に備えましょう。

Q 二十歳になったので国民年金に加入し、年金手帳を受け取りました。これは何に使うのですか?

A 年金手帳は、加入者の年金権を証明するものです。この先、就職したり、

国民年金加入者は3種類！

—保険料の納付方法—

●第1号被保険者



20歳以上60歳未満の農業、漁業、自営業、学生、無職の人など

納付書で納めるほか、口座振替で納めます。

●第2号被保険者



65歳未満のサラリーマン、OL、船員など（厚生年金や共済組合の加入者）

厚生年金保険や共済組合から必要なだけ拠出金として納められます。つまり国民年金保険料を自ら納める必要はありません。



20歳以上60歳未満で第2号被保険者に扶養されている配偶者

●第3号被保険者

●問い合わせ

住民環境課国民年金係

☎ 72-11100

内線 132

すが、「全額免除」か「半額免除」となるかは所得に応じて決定されます。

なお、保険料の半額免除を認められた期間については、十年間の範囲内で保険料を追納することができます。追納がない場合は、その期間の老齢基礎年金の額は、三分の二（全額免除の場合は三分の一）の計算となります。

学生納付特例制度

国民年金は、二十歳以上の学生について加入が義務づけられています。学生はほとんどの場合所得がありません。そこで、学生本人が一定の

保険料の納付は 口座振替が便利です

日ごろ忙しい人やなかなか外出ができない人などは、便利で納め忘れがない口座振替を利用することをお勧めします。四月分から口座振替を希望される人は、金融機関や町の国民年金係にある「国民年金保険料口座振替納付申出書」と通帳、届け出印を持参のうえ、希望金融機関または、社会保険事務所に申し込みください。

知っておきたい基礎年金

国民年金は、働く世代が保険料を出し合い、それを財源として高齢者世代に基礎年金を支給し生活の安定を図るしくみです。その働く世代が高齢者世代になったら、そのときの働く世代が高齢者世代を支える、いわば「世代と世代の助け合い」の制度です。

こんなとき こんな年金

○老齢基礎年金

六十五歳以上になったときに、二十五年以上の受給資格期間を満たしている人は老齢基礎年金が受け取れます。
年金額 八〇四、二〇〇円

この金額は、二十歳から六十歳になるまでの四十年間の保険料をすべて納めた場合で

す。保険料の未納や免除期間があれば減額されます。

○障害基礎年金

病気やけがで障害者になったときに、一定の条件を満たしていれば、障害基礎年金を受け取れます。

年金額

1級障害 一、〇〇五、三〇〇円

2級障害 八〇四、二〇〇円

子供の人数に応じて年金額に加算額があります。また、二十歳前に障害者になった場合にも障害基礎年金が支給されます。

○遺族基礎年金

一家の働き手が亡くなったときに、亡くなった人に生計を維持されていた子供のある妻、または十八歳になる日の属する年度末までにある子供（障害者は二十歳未満）は、遺族基礎年金が受け取れます。
基本額 八〇四、二〇〇円
子供の人数に応じて年金額に加算額があります。

転職したりしても、年金手帳に記載された基礎年金番号によって加入記録を正確に登録することができるのです。この加入記録が将来に年金を受けるときに計算基礎となるので、大切に保管してください。

Q もうすぐ六十歳になります。老齢基礎年金は六十歳からでも受け取ることができると聞きましたが？

A 老齢基礎年金の支給開始年齢は六十五歳とされていますが、希望すれば支給開始年齢を繰り上げることができます。ただし、この場合の支給額は六十五歳から受けられる額よりも減額されます。受給総額として不公平にならないようにするためです。

Q 六十五歳になりましたが、働けるうちは働こうと思いい、支給を受けるのを先延ばしにしたいのですが？

A 老齢基礎年金は本来六十五歳から支給されることになっていますが、それを六十六歳以降に繰り下げて受けることもできます。この場合、支給開始が遅くなる分、六十五歳から支給される年金額より増額された年金を受け取ることになります。



カメラ

まちの話題
 身近な出来事・地域の話
 楽しい情報をお寄せください。
 広報情報係
 72-1100
 内線234

一足早く春の雰囲気を楽しむ

冬のフラワーフェスティバル

「第二回冬のフラワーフェスティバル in 新川」が二月十六、十七の両日、健康交流プラザ・サンウエルで開かれました。冬期間に生産されるチューリップの切り花などをPRして地元消費拡大を図ろうと、入善、朝日両町の施設園芸農家らが開催。会場では、約四千本の切り花や鉢植えの展示・即売をはじめ、押し花や花の絵の展示、ゲームニングやフラワーアレンジメント教室などが催され、訪れた大勢の人たちは、一足早く春の雰囲気を楽しみました。

町 児童センターで1月30、31の両日、約40人の幼児たちがお母さんらと一緒に一足早い節分の豆まきを楽しみました。「泣き虫鬼など体の中の悪い鬼を退治してね」と職員が呼び掛けた後、手作りの鬼のお面を着けた子供たちは「鬼は外!!」と紙を丸めた豆を鬼の的めかけて元気いっぱいにまきました。

元気いっばいに「鬼は外!!」

児童センターで豆まき大会

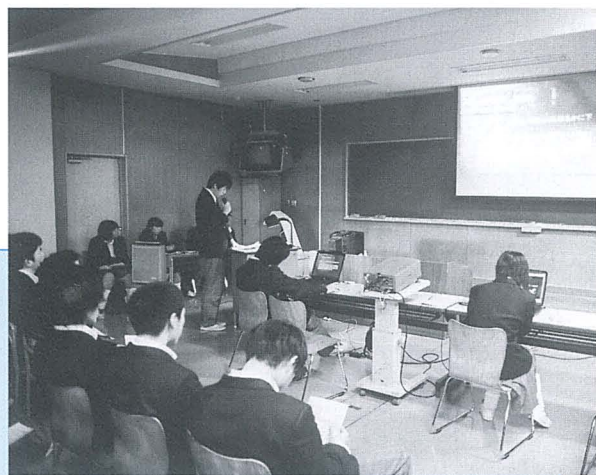

1年間の研究成果を披露

入高農業クラブ研究発表会

入善高校農業クラブ研究発表会が1月30日、同校で行われ、農業科の3年生37人が1年間取り組んだ研究の成果を発表しました。スイカやハミウリ栽培、米作りなど14課題の研究成果をパソコンのプレゼンテーションソフトを使って披露。先輩たちの興味深い研究発表に1、2年生は熱心に耳を傾けていました。



営農基盤の強化を図る

6土地改良区の合併認可申請書調印式

入善土地改良区設立委員会(委員長・米澤町長)が一月二十一日、健康交流プラザ・サンウエルで開かれ、設立委員二十二名全員が、県知事へ申請する合併認可申請書に判を押しました。

入善土地改良区は、入善中央と小摺戸、新屋、東部、野中、古黒部の六土地改良区が四月一日に合併し、営農基盤の強化を図ります。認可申請書は二月八日に富山県魚津農地林務事務所に提出されました。



舟見地区に約400年前から続く「山神様祭り」が2月9日、同地区の山神社で行われ、舟見森林組合員や製材業者ら約40人が出席しました。この祭りは、神職と僧職が同席する神仏混交の奇祭。藤保内神社の宮司のおはらい、祝詞に続き、十三寺の住職が読経し、山資源の繁栄と仕事の安全を祈願しました。

神仏混交で山の繁栄を祈る

舟見で奇祭「山神様祭り」

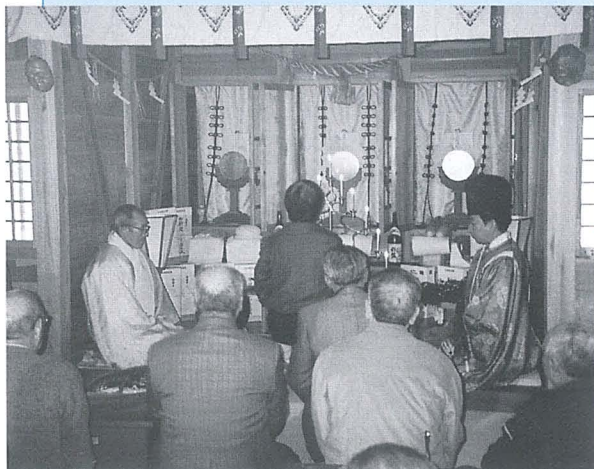

夢が膨らむ4月の入学

黒東小・園児対象に見学会

黒東小学校で2月8日、今春入学予定の年長園児を対象に学校見学会が行われました。小摺戸、新屋両保育所と入善幼稚園の園児22人が参加し、1年生の案内で図書室やランチルームなどを見学。教室に戻ってお手玉やこま回しなど生活科の授業を体験した園児たちは、4月の入学に夢を膨らませていました。

東町町営住宅 C棟の入居者を募集

～4月から入居できます～



建設中の町営東町住宅C棟。公営住宅19戸を整備

現在、東町町営住宅の建替事業第2期工事（C棟建設）が2月末の完成を目指して進められています。整備戸数は公営住宅19戸で、4月からの入居が可能となります。

今回は、旧住宅からの住み替え入居戸数分を除いた、C棟7戸について入居者を募集します。

◆所在地 入善町入膳5784-1

◆構造

鉄筋コンクリート造3階建て

◆募集戸数 公営住宅（C棟）

- 1DK 3戸
- 2DK 2戸
- 2LDK 1戸（単身入居不可）
- 3DK 1戸（ 〃 ）

◆家賃

- 1DK 10,600～18,000円
- 2DK 18,500～30,700円
- 2LDK 20,900～34,700円
- 3DK 23,000～38,000円

◆敷金

入居決定時の家賃の3か月分

◆入居資格

①住宅に困窮している人②同居者または同居しようとする親族がいる人③所得が法令で定められた基準以内の人④地方税を完納している人

◆申し込み方法

源泉徴収票など所得を証明する書類を持参のうえ、建設課都市

計画係までお越しください。（入居資格を確認後、申込用紙を交付します）

◆申込受付期間 3月1日(金)～15日(金)（土日は除く）

※応募者多数の場合は、抽選により入居者を決定します。

■申し込み・問い合わせ

建設課都市計画係 内線336

東町町営住宅C棟内部の
一般見学会を開催

◇期日 3月9日(土)、10日(日)
午前10時～午後3時

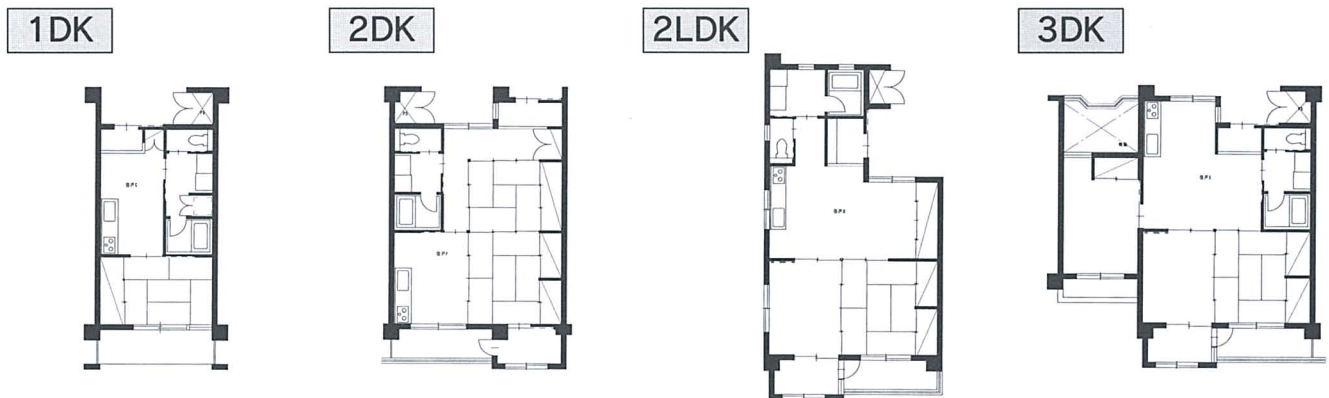

住所
山板倉 史青 島川 昂 雅美
氏名
住所
氏名

ご結婚



新下飯屋	入野伊多	入膳内島	入膳横川	東狐金森	浦新中易	入膳牧田	東狐細田	上野澤	青島田	入膳舟本	西中舟	入膳中	入膳愛場	神子東	上野花田	板屋島田	東狐廣瀬	吉原上	入膳上田	五膳米島	横山古田
米山	政徹	雄司	功一	康文	秀一	中庸	博	優治	誠	紀博	由和	宗助	秀紀	興樹	克行	博昭	良	良一	純士	和良	古田勇二
女	女	男	女	女	男	男	男	女	男	男	女	男	男	女	女	男	女	女	男	女	男
雪	未	結	羽	大	優	幸	北	実	宗	雅	美	美	綺	恭	拓	万	志	京	志	京	京
愛	津	歩	女	羽	大	幸	北	実	宗	雅	美	美	綺	恭	拓	万	志	京	志	京	京
希	つ	女	女	輝	斗	太	登	結	仁	紀	穂	夢	平	晴	真	結	美	美	美	美	美

おめでた



開館時間／午前9時30分～午後6時 3月の休館日／毎週月曜日と22日(金)、29日(金)

貸し出し／図書／何冊でもOK(雑誌は前の号)カセット・CD・ビデオ／2点まで 2週間お貸しします

入善町立図書館 ☎72-0180



加賀前田家にゆかりの本を紹介

「私にお任せくださりませ!!」という、まつさわやかな名ゼリふでお茶の間の人気をさらっているのは、NHK大河ドラマ「利家とまつ」。毎週日曜日の晩を楽しみにしている人も多いのでは。

図書館では、加賀百万石前田家にゆかりのある本を多数そろえてみました。「おまつと利家」—前田家三代を創った人々の愛と感動の物語。「真説前田利家とまつ の時代」—戦国の世を男はどう生き、女はどんな幸せをつかんだか…。富山藩の礎を築いた武将「佐々成政」。歴史ガイドや紀行本…など、いろいろあります。

激動に揺れる21世紀。戦国武将の処世術をこれらの本で学んでみては？

「利家とまつ」に関する本は 図書館に「お任せくださりませ!!」



東狐 典子さん
(入膳・60歳)
『還暦後』
高田宏著 清流出版

出会いの一冊

還暦を迎え退職。どう日々を過ごそうか迷っていたとき、この本に出会いました。急激に視力と手足が衰えていく女性が「今必要だから」と漢字検定に挑む姿に感動。私もあれこれ考えず、今必要なことから始めてみようと思いました。

● ひな祭り子ども会を開催します ●

- ◆日時 3月2日(土) 午後2時～
 - ◆場所 町民会館2階 第4研修室
 - ◆内容 絵本の読み聞かせや工作など
- ※整理券を配布しますので、詳しいことは、図書館へお尋ねください。

今、好評貸出中の本です!!

- ◎深層水ってなに? (北日本新聞社)
- ◎おいつるし 創立5周年記念 (小杉トレッキング倶楽部)
- ◎黒部川物語 (ハート工房)

New Books 登場

- | | | | |
|-----------------------------------|--------------------------|------------------------------|-----------------------------|
| ■世界がもし100人の村だったら
池田香代子 マガジンハウス | ■私は、おっかなババア
室井 滋 文芸春秋 | ■わが人生の時の人々
石原慎太郎 文芸春秋 | ■ももこのトンデモ大冒険
さくらももこ 徳間書店 |
| ■陰陽師 竜笛ノ巻
夢枕 獏 文芸春秋 | ■人生について
アミエル 白水社 | ■二重奏(デュオ)
赤川次郎 講談社 | ■冬子の兵法愛子の忍法
上坂冬子 海竜社 |
| ■種まく子供たち
佐藤律子 ポプラ社 | ■緋色の時代(上・下)
船戸与一 小学館 | ■利家とまつ(上・下)
竹山 洋 日本放送出版協会 | ■新さつき名花総覧
月刊さつき研究社 その他多数 |

新板	梶入	野高	小摺	新入	野膳	小杉	吉東	芦崎	道古	下飯	五郎	入膳	君島	入膳	上野	青木	入膳	入膳	上野	舟見	舟見	上野
屋山	山膳	膳中	島戸	屋膳	膳中	杉杉	東杉	崎東	古野	飯郎	八郎	膳島	膳野	木膳	膳野	膳野	膳野	膳野	膳野	膳野	膳野	膳野
藤島	島田	扇原	能登	窪野	廣田	杉本	藤本	山本	大面	青木	武村	宮田	矢木	塚田	小田	大角	室き	板谷	長能	中塚	上田	上野
喜ヤ	一イ	ツエ	聴一	まつ	ツヨ	重蔵	太	松	み	やい	仙	清	み	久	盛	フ	き	は	マ	美	津	子
80	88	74	61	91	98	79	46	80	83	78	85	76	95	68	83	76	92	76	81	81	87	67
本正	正周	本	本	昭本	本	本	本	本	正	本	本	与志	兼久	本	吉次	本	英	本	忠	本	富	常
人男		人	人	三人	人	人	人	人	義	人	人	人	人	人	人	人	人	人	人	人	人	人

おくやみ

住所 (平成14・2・15届け出まで)
氏名

年齢 世帯主



私たちの広場

お便りを お待ちしております

この広場は、みんなでつくるページです。

- 町へのご意見 ●イラスト
- マンガ ●頑張っている人
- 楽しんでいる人やグループ

などを紹介していきます。

町へのご意見、要望は実名で、イラストなどは、匿名やペンネームは自由ですが、お便りにはあなたの住所、氏名、電話番号を忘れずに書いてください。

広報情報係 ☎72-1100

内線234

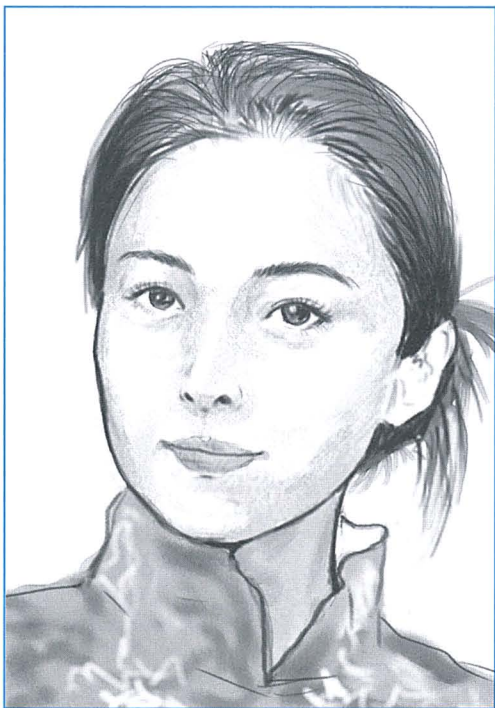

「想い」

ペンネーム928さん(入膳)

の伐採や丸木はしこの設置、ザイル張りなど、昨年六月からボランティアで作業に取り組みました。昨年九月に完成した登山道は、僧ヶ岳頂上から北駒ヶ岳を経て、駒ヶ岳頂上までを尾根づたいに登るルートで、距離約二・五キロ、片道約二時間半のコース。

「土、日曜日は仲間と一緒にテントを張って泊り、日帰りのときは朝四時に家を

出発して作業に取り組みました。濃霧や雷のために、何度も作業を中断させられたこともありましたが、完成したときは最高の気分でしたね」と振り返ります。

「鳥がさえずり、一面に花が咲く夏の駒ヶ岳は、日帰りのハイキングや森林浴に最適。たくさんの方が登山道を利用して楽しんでもらえればうれしいですね」と話す柏井さんです。



柏井さんが開設作業を行った駒ヶ岳の登山道



駒ヶ岳の登山道開設に参加

柏井光義さん(青木・59歳)

「駒ヶ岳の標高は二、〇〇二・五メートルで二〇〇二年と同じ数字。馬を意味する『駒』は今年の干支『午』と同じで、自分も午年生まれ。これも何かの縁だと感じ、参加しました」。

柏井さんは、今年の七月に初めて夏山開きを行う北アルプス・駒ヶ岳登山道の開設に参加。中心になって作業を進めたブナクラ峠修復グループに加わり、雑木



「入善町からとても良く眺めることができる駒ヶ岳。登山道ができたことで、より親しみがわきますね」と話す柏井さん 一駒ヶ岳頂上で一

すてきな仲間たち

グループレッスン登場 大好きな民謡舞踊に夢中!!

大和さくら会

「大和さくら会」という名称は、大和撫子おんしのような女性と、初心を忘れないようにと四季が始まる四月の桜の花をイメージして名付けたものです」

大和さくら会は、富山県の代表的な民謡「越中おわ

ら節」を踊ろうと、町新屋地区の女性たちが集まって平成九年に結成されました。師匠を含めた会員十四人が月二回の民謡舞踊のけいこに励んでいます。

「越中おわら節」はもちろん、『秋田音頭』や『津軽甚句』などレパートリーはたくさんありますが、昨年の入善ふるさと七夕祭り街流しで優勝したことが、良い思い出になっています。今は『麦屋節』に挑戦中で、中腰になったり、腕を高く上げたりと、冬のけいこでも熱中してすぐに汗だくになりますね」と皆さん楽しそうに話します。

「踊りを人前で披露して喜んでもらえることに、緊張感が快感に変わります。人に見られていると思うと、指先一つとっても踊りをおろそかにできませんね」と一層けいこに励む会員の皆さんです。



平日は部活動で、土、日曜日は選抜チームの練習でと、バスケットボールに打ち込む4人。「試合では、それぞれの持ち味を発揮できるよう頑張ります」

はりきっています! 都道府県対抗Jr.バスケ 大会で優勝を狙う!

古川貴皓君 (入膳・入善中学校2年)
上田裕之君 (入膳・同)
前田 拓君 (田中・同)
青木陽子さん (青島・同)

前列左、前田拓君(同後列左)、青木陽子さん(同前列右)の四人が町から選ばれました。

「チームとしては男女ともに優勝を狙います。全国大会出場は初めての経験。少し緊張していますが、全国レベルのプレーが体験できるので、すごく楽しみです」と明るく話します。

入善中学校バスケットボール部監督の五十里・東井両先生は「自分たちの力を思う存分に発揮し、全国の舞台を楽しんできてほしい」と四人に熱いエールを送ります。

「富山県選抜チームの一員として、誇りと自覚を持って、精一杯やってきます」と張り切る四人です。

3月1日(金)・2日(土)・3日(日) 魚津蛇田倉庫特設会場

2002年第17回 新川広域

ビッグフェア

明石農機魚津店・入善店総合大展示会

入善海洋深層水セミナー -海洋深層水と海洋療法を考える-を開催

入善海洋深層水の取水開始をきっかけに、海、山、森林、温泉といった地域特有の環境・資源を有効に活用し、いかに住民の皆さんの健康増進や福祉向上に役立てていくべきかを探ります。町民の皆さんや民間企業の方など、多数のご参加をお待ちしています。

- 日時 3月16日(土) 午後1時30分から
- 会場 入善町民会館コスモホール(入場無料)
- 講演 「自然環境を活用した地域の健康保養環境づくり(仮題)」
講師 北海道大学名誉教授 医学博士 阿岸祐幸氏
「海洋深層水を利用した健康増進施設の現状と展望(仮題)」
講師 (株)タラソシステムジャパン 主席研究員 宮地正典氏
- 問い合わせ 海洋深層水課 ☎72-1100 内線371

レ・ヴァン・フランセ演奏会

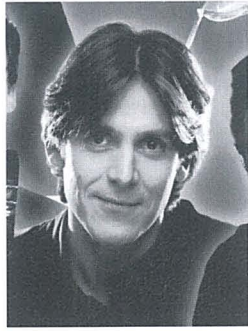

クラリネット奏者
ポール・メイエ

フランスの木管スーパー
ヴィルトゥオーゾ・アンサン
ブルついに来日!



フルート奏者
エマニュエル・パユ

“レ・ヴァン・フランセ”～フラン
スの風。管楽器界を代表するクラリネ
ット奏者ポール・メイエが中心となっ
て、木管アンサンブルを結成。プログ
ラムは、薫り高いフランス音楽が中心。
6人の粋でおしゃれなオール・スタ
ー・アンサンブルにご期待ください。

- 日時 3月13日(水) 午後7時開演
- 料金 6,000円(ペア券11,000円)
全席指定
- 問い合わせ 町民会館

カルチャー&スポーツ イベント情報

遊ing BOX

劇団四季 ファミリーミュージカル

人間になりたがった猫



物語の主人公は人間の言葉をしゃべ
る猫ライオネル。2日間だけ人間の姿
に変えられ、町へと出かけていきます。
そこで出会った人々を取り巻く出来事
とは?劇団四季のファミリーミュージ
カルの名作です。ご家族そろってどう
ぞお楽しみに。

- 日時 3月5日(火) 午後7時開演
- 料金 一般4,000円
高校生以下3,000円
全席指定
- 問い合わせ 町民会館

発電所美術館企画展

発美(はつび)展 実験∞スペース

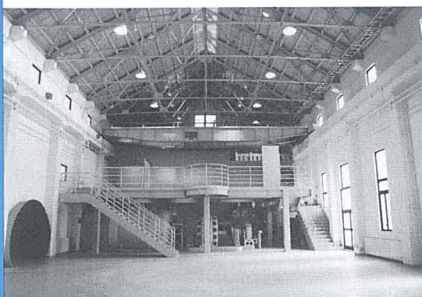

今回は、過去7年間の活動の記録を、
収蔵した小作品や写真などご紹介い
たします。広大な展示スペースを使っ
て繰り広げられた創造の現場がいま
大きなイメージでよみがえります。

- 会期 3月9日(土)～4月7日(日)
- 観覧料 無料
- 休館日 月曜日、祝日の翌日
- 開館時間 午前9時～午後5時
(入館は午後4時30分まで)
- 問い合わせ 町民会館

JOY CALENDAR

お楽しみカレンダー 3月

C立山四季彩 佐伯郁夫写真展 (～7日) 町民会館ギャラリー	1 金
C東映春のアニメまつり映画上映 会 ①13:30～②15:30～ コスモホール	2 土
S第10回町スポーツレクリエーシ ョン大会 9:00～総合体育館	3 日
	4 月
C劇団四季ファミリーミュージカ ル「人間になりたがった猫」 19:00～ コスモホール	5 火
Sエアロピクス教室 19:30～ 総合体育館	6 水
Sトレーニング基礎講習会 ①14:00 ②19:00 総合体育館 S冬季室内テニス教室 19:00～ 総合体育館 S太極拳教室 19:30～ 総合体育館	7 木
	8 金
C第2回入善町書道小作品展 (～17日) 町民会館ギャラリー Sいきいきスポーツデー 9:00～12:00 総合体育館 N発美展 (～4月7日) 9:00～17:00 発電所美術館	9 土
C琴の会 14:00～ コスモホール S第11回バドミントン交流大会 9:00～ 総合体育館 S第10回お楽しみ卓球大会 9:00～ 総合体育館	10 日
	11 月
	12 火
Cレ・ヴァン・フランセ演奏会 19:00～ コスモホール Sエアロピクス教室 19:30～ 総合体育館	13 水
S冬季室内テニス教室 19:00～ 総合体育館	14 木
Sフレッシュテニス地区交流会 (20日・29日) 19:30～ 総合体育館	15 金

16 土	●入善海洋深層水活用セミナー 13:30～ コスモホール
17 日	●第32回入善町農業協同組合 通常総代会 13:30～ コスモホール S紙飛行機大会 9:00～ 総合体育館 S第5回町女子ふれあいビーチボ ール大会 9:00～ 総合体育館
18 月	
19 火	
20 水	Sエアロビクス教室 19:30～ 総合体育館
21 祝	●入善町健康フォーラム 13:30～ コスモホール Sトレーニング基礎講習会 ①14:00 ②19:00 総合体育館 S冬季室内テニス教室 19:00～ 総合体育館
22 金	Cファボーレ東宝映画上映会 ①10:20 ②13:00 ③16:00 ④19:10 コスモホール S第10回スプリングカップバスケ ットボール大会(～24日) 9:00～ 総合体育館
23 土	Cエスティー・ミュージック演奏 会 13:30～ コスモホール
24 日	
25 月	
26 火	 3月生まれの ゆいと 大西唯斗くんが (南部保育所) 日づけをかきました
27 水	Sエアロビクス教室 19:30～ 総合体育館
28 木	S冬季室内テニス教室 19:00～ 総合体育館
29 金	問い合わせ C 町民会館コスモホール ☎72-1105 S 総合体育館 ☎74-2500 N 下山芸術の森・発電所美術館 ☎78-0621 ◆休館日 毎週月曜日と祝日の翌日
30 土	
31 日	●入善町連合婦人会総会 13:30～ コスモホール S第10回冬季室内テニス選手権 大会 9:00～ 総合体育館

第10回 お楽しみ卓球大会

年齢や技術に関係なく、卓球愛好者の親ほくを深める楽しい大会です。中学生と女性にはハンディをつけて行きます。ラケットを握るのが久しぶりの人も練習がてら参加してみませんか。寒さなど吹き飛ばして、さわやかな汗を流しましょう。



- 日時 3月10日(日) 午前9時～
- 会場 総合体育館
- 種目 団体戦・ダブルス
(抽選でチームを編成)
- 出場資格 町内に在住、または勤務する人。町内の学校に通う中学生以上の生徒
- 参加費 500円(生徒無料)
- 申し込み 当日会場で受け付け
- 問い合わせ 総合体育館

第10回 町スポレク大会



子どもから大人まで気軽に参加できる大会です。初めての人も楽しめるニュースポーツやゲームを用意します。家族でお気軽に参加ください。

- 日時 3月3日(日)
午前9時～午後1時(予定)
- 会場 総合体育館
- 種目 ベタンク、チャレンジラリー(卓球、フレッシュテニス、ソフトバレーなど)、トランポピクス
- ※内履きシューズと、おにぎりなどの軽食を持参ください。
- 問い合わせ 総合体育館

第2回 入善町書道小作品展

「書の表現方法を楽しむ」をテーマに入善町書道連盟会員の新作を展示した昨年の第1回展。今年の第2回は一般の人の作品も受け付けます。半紙に凝縮された、自由な発想の書の世界をお楽しみに。

- 会期 3月9日(土)～17日(日)
- 会場 町民会館ギャラリー
- 料金 入場無料
- 問い合わせ 町民会館

- 出品申込方法
町民会館窓口に設置の申込用紙に必要事項を記入し、下記の受付日時に各自搬入・受付をしてください。
- ◆受付日時 3月8日(金)
午前9時～午後1時
- ◆受付場所 町民会館ギャラリー
- ◆出品料 無料
- ◆規格など
大きさは半紙以下で、形式・材料などは自由。出品数も何点でも可。ただし、出品多数の場合、会場の都合で展示数を制限する場合あり。

新川地区イベント情報

イベント	会場	日時	前売りチケット
バレエパフォーマンス イン新川 2002	新川文化ホール	3月17日(日) 14:00 開演	全席自由 800
第4回 ドラマキッズ 公演	黒部市国際文化センター コラーレ	3月23日(土) 19:00 開演	全席自由 800

新川文化ホール ☎23-1123 コラーレ ☎57-1201

立山四季彩 佐伯郁夫写真展

魚津市在住のアルピニスト、佐伯郁夫氏の写真展。

四季折々の立山の表情を見事にとらえた13枚を大パネルにして展示します。大きなサイズだからこそ味わえる「大自然・立山」を十分に堪能ください。

- 会期 2月26日(火) 午後1時～
3月7日(休) 午後1時まで
- 会場 町民会館ギャラリー
- 料金 入場無料
- 問い合わせ 町民会館

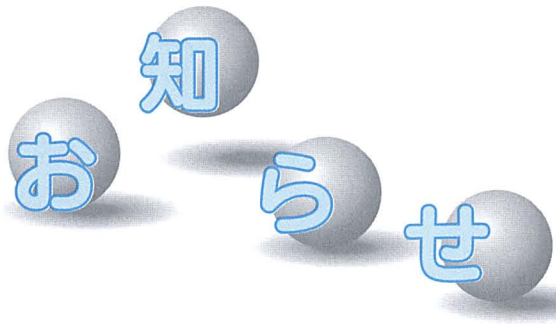

メインステージを5万本のチューリップで装飾

TOYAMA NOW in 原宿 3月16日(土)～17日(日)

東京・原宿で 町の魅力を紹介

東京・原宿の表参道などで、県の花「チューリップ」を使って富山県のイメージアップを図るイベント「TOYAMA NOW in 原宿」(主催・富山県に、今年も入善町が参加します。4月に開催する「入善フワワード」のPRを兼ねるこのイベントに、今回は舟見地区の米吊り保存会の皆さんが参加し、米や酒、

水を明治神宮へ奉納します。また、同地区の本陣太鼓、獅子舞の皆さんによる伝統芸能や、コスモホール少女合唱団「くびり」の歌声なども披露。総勢80人が入善町のさまざまな魅力を紹介します。

◇日程
東京近郊に住む友人や知人に、ぜひ呼び掛けていただき参加をお願いします。

- 〔表参道会場〕
- ◆日時 3月16日(土)午後1時～5時 3月17日(日)午前11時～午後4時
 - ※メインステージは原宿警察署神宮前交番横に設置
 - 〔明治神宮会場〕
 - ◆日時 3月16日(土)午後3時～4時
 - ◆問い合わせ 商工観光課 内線321

相談のコーナー

☎…日時 場…場所 問…問い合わせ先

教育

☎…毎週月～金曜日
午前9時～午後5時(時間外はFAX74-2792をご利用ください)
場…教育センター(武村福祉会館)
☎…教育センター☎72-0009
PTA教育相談室☎72-2331

総合相談

- 法律 ☎…第3水曜日 相談員一弁護士 ※要予約
- 女性・児童・父子 ☎…第4火曜日 相談員一女性民生委員
- 住宅改造 ☎…第3木曜日 相談員一建築士 ※要予約
- 一般 ☎…毎週月曜日 相談員一町民生委員

時間は各午後1時30分～3時30分

☎…5日(火) 午後1時～4時
相談員
●人権擁護委員
●行政相談委員

場…健康交流プラザ「サンウェル」相談室
●電話相談と予約
☎…町社会福祉協議会 ☎72-5686

国民年金・厚生年金

☎…5日(火)・19日(火)午前10時～正午 午後1時～3時
場…役場1階相談室
〔相談員 社会保険事務所職員〕
☎…住民環境課国民年金係 内線132

農地に関する相談

☎…12日(火)・26日(火) 午後1時30分～4時30分
場…役場農業水産課内
☎…農業水産課農地係 内線313

3月の休・祝日当番スタンド

3月3日(日)	朝日石油
3月10日(日)	高田石油
3月17日(日)	真岩石油
3月21日(祝)	全店営業
3月24日(日)	朝日石油
3月31日(日)	高田石油

学用品などの費用を 援助します

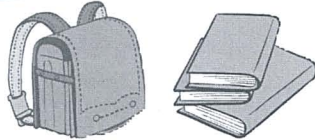

案内

町では、小中学校の児童生徒のうち、経済的理由で就学にお困りの人に対し、学校で必要な学用品などについて援助します。

◆申請手続き 各学校に相談の上、申請書に必要事項を記入し、提出ください

◆問い合わせ 各学校または学校教育課 内線352

町営住宅空き状況

○特定公共賃貸住宅	○公営住宅
東町住宅 1戸	東町住宅 7戸
	上原住宅 1戸
	舟見住宅 4戸
	新櫛山住宅 0戸
	駅南住宅 2戸

■募集期間
3月1日(金)～15日(金)
(土、日、祝祭日を除く。)
※応募者多数の場合は抽選となります。

■申し込み・問い合わせ
建設課都市計画係 内線336

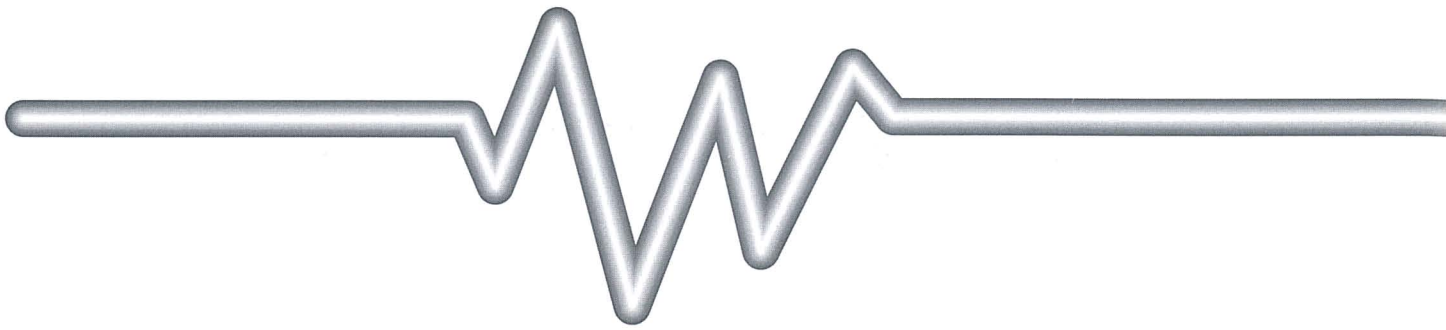

『知っ得!? 海洋深層水』 その5

今月のテーマ

～ 海洋深層水の脱塩について ～

海洋深層水は、海水であり塩分を含んでいますが、利用目的によってはこの塩分を除去（脱塩）する必要があります。脱塩方法は、大きく分けて次の2種類があります。

○逆浸透膜法

この方法で脱塩すると、「純水に近い淡水」と「濃縮された深層水」に分離されます。つまり、脱塩と同時にミネラル分もほとんど除去されてしまいます。

○電気透析法

この方法で脱塩すると、「淡水」、「ミネラルが濃縮されたミネラル濃縮水」、「塩分が濃縮された濃塩水」に分離されます。逆浸透膜法とは異なり、ミネラルを残したまま脱塩が可能です。

町では、海洋深層水の脱塩水を分水していますが、逆浸透膜法で脱塩しているため、「純水に近い淡水」となっています。ですから、ミネラルの効果はあまり期待できませんので使用の際はご注意ください。

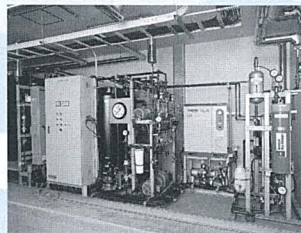

深層水活用施設の脱塩装置

しかし、この脱塩水は、お茶やコーヒーを飲むのに非常に適した水なのです。その訳は次回に……。

●問い合わせ 海洋深層水課 ☎72-1100 (内線371)

町議会3月定例会日程

- 4日(月) 10:00～ 本会議 (提案理由説明)
- 11日(月) 10:00～ 本会議 (一般質問)
- 12日(火) 10:00～ 本会議 (一般質問・質疑・委員会付託)
- 13日(水) 10:00～ 総務常任委員会
- 14日(木) 10:00～ 教育福祉環境常任委員会
- 15日(金) 10:00～ 産業経済常任委員会
- 20日(水) 13:30～ 本会議 (討論・採決)

◆問い合わせ 新川介護保険組合 ☎57-3303
入善町役場健康福祉課高齢福祉係 内線142

ともできますので、左記までご相談ください。

県では、母子・寡婦家庭の経済的自立と児童福祉の増進を図るため、平成14年度の修学や就職に必要な支度資金などの貸し付けを行っています。(無利子)

◆受付期間
▽第1回 3月18日(月)まで
▽2回目以降 随時

修学・就職 支度資金を お貸しします

◆貸付金額 学校の種類によって金額が異なります。詳しくは町健康福祉課まで問い合わせください

◆申し込み・問い合わせ 健康福祉課地域福祉係 内線142

住宅災害見舞金制度をご利用ください

町では、火災や落雷などで、住宅や家財(店舗、車庫、納屋など)居住の目的以外のものは除く)に被害を受けた場合、見舞金を支給しています。詳しくは下記まで問い合わせください。

平成14年度のスポーツ安全保険加入の受け付けが始まりました。子供からお年寄りまで、5人以上のグループで加入できます。

●保険料 ▽中学生以下450円または1,000円

スポーツ保険で 安心・エンジョイ!!



◆問い合わせ 健康福祉課地域福祉係 内線142

▽一般1,400円▽60歳以上800円

●申し込み・問い合わせ 総合体育館内(町)町体育協会 ☎74-2500

■保険給付額

	中学生以下		一般	60歳以上
	団体活動中とその往復中	左記以外		
掛金	450円	1,000円	1,400円	800円
死亡	2,000万円	2,100万円	100万円	2,000万円
後遺障害	3,000万円	3,150万円	150万円	3,000万円
入院	4,000円	5,000円	1,000円	4,000円
通院	1,500円	2,000円	500円	1,500円
対人	1億円			
対物	500万円			
見舞金	140万円			

▽一般1,400円▽60歳以上800円

介護保険料 支払いに困ったときはご相談ください

介護保険料を1年以上滞納した場合は、介護サービスを受けたときにいったんかかる費用を全額支払っていただくこととなります。また、2年以上にわたる滞納額がある場合には、利用者の負担割合が1割から3割に増えますのでご注意ください。

なお、保険料を納められない特別な事情などがある場合には、保険料を分割して納めることや減免することもできますので、左記までご相談ください。

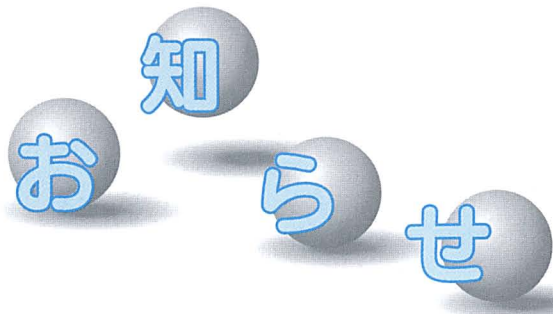

奨学生を募集!! 高校生・大学生

「大学生の皆さんへ」

町では、平成14年度山本育英奨学金による奨学生を募集します。

- ◆対象 町内に在住する人の子供で、大学に入学、または在学中であり、学資の支払いが困難な人
- ◆金額 在学中1カ月に5万円を貸与
- ◆返済 卒業後15年以内無利子)
- ◆人員 3人

「高校生の皆さんへ」

入善町育英奨学金による奨学生を募集します。

- ◆対象 高校、高等専門学校に今年入学、または在学中の人
- ◆金額 在学中1カ月に県立高校授業料相当額を支給
- ◆返済 返済の必要なし
- ◆人員 5人
- ◆申込期限 5月1日(水)
- ◆問い合わせ 学校教育課 内線351

県民カレッジ新川地区センター 受講生を募集

講座名	曜日(毎週)	時間	定員(人)
パソコン初級	月・水	13:30~	15
かな書法	火	11:00~	10
陶芸教室	水	9:00~	15
コーラス	水	11:00~	20
介護技術入門	木	13:30~	15
水彩画教室	金	13:30~	20
楽しい英会話	金	13:30~	20
新・新川学2002	土	14:30~	50

※上記のほかにも各種講座があります
※講座によって開講期間が異なります

県民カレッジ新川地区センター・新川みどり野高校(新川女子高校内)では、4月から開講する講座の受講生を募集しています。

◆申込受付期間 3月15日(金)~4月6日(土)

◆申し込み方法 新川地区センターや市町村教育委員会などにある講座申込書で



楽しいガーデニング教室

申し込みください。
◆申し込み・問い合わせ 県民カレッジ新川地区センター ☎22-4001

募集

町民会館でサークル活動を始めませんか

町民会館中央公民館では、平成14年度の利用団体登録申請を受け付けします。申請の承認を受けた団体は、会館使用料が免除されます。

- ◆対象 生涯学習を行う団体(営利目的、政治・宗教活動を目的とする団体は除く)
- ◆申請方法 町民会館窓口 に備え付けの申請書に必要な事項を記入し、会員名簿や活動内容が分かる資料を添えて、お申し込みください。
- ◆申請期間 3月12日(火)~4月23日(火)
- ◆問い合わせ 町民会館 ☎72-1105

平成14年度前期技能検定

技能検定は、技能の社会的評価を高め、働く人の地位向上を目的とした国家検定制度です。
(1級・2級・単一等級) 園芸装飾、造園、機械加工、タイヤ張りなど
(3級) 和裁、とび、機械加工など

◆受験申請書の受付期間 4月4日(水)~17日(水)

◆詳しいことは富山県職業能力開発協会 ☎076-432-9883)まで問い合わせください。

医療知ってるつもり!?

70歳になったら 老人保健制度が適用されます

70歳以上(一定の障害のある人は65歳以上)の人は、「老人保健制度」の適用を受けることになります。

- 何月から? 70歳の誕生月の翌月から該当になります。該当者は「老人医療受給者証」を交付します。ただし、1日生まれの人は、誕生月から該当になります。
- 「老人医療受給者証」の交付手続きは? 交付日と交付場所をハガキで案内いたしますので、手続きにお越しく下さい。
- お医者さんにかかる時に必要なものは? ・老人医療受給者証(白色)・保険証
- 必ずお持ちください! 保険証に変更があったら必ず届け出を!
- 保険の種類に関係なく、記号番号の変更や保険証が変わったら必ず医療保険係に届け出てください。

◆問い合わせ 健康福祉課 医療保険係 内線145

年金だより

年金を受けている人が亡くなったときは 速やかに届け出ましょう

年金を受けている人が亡くなったときは、速やかに「年金受給権者死亡届」を提出してください。届け出には、年金証書と死亡事実を証明する書類などが必要です。この死亡届の提出が遅れると、後に年金を返金していただくことがありますのでご注意ください。

また、毎年1月末に社会保険業務センターから「源

泉徴収票」が送付されますが、受給者が亡くなった場合は送付されません。なお、税の確定申告などに源泉徴収票が必要ときは、最寄りの社会保険事務所に交付申請をしてください。

(交付まで多少時間がかかります)

◆問い合わせ 住民環境課 国民年金係 内線132

INFORMATION

町の工事発注状況

500万円以上のもの
1月分



- ◆すずらん福祉作業所改修工事
556万円 (株)五十里工務所
- ◆棚山保育所改築事業外構付帯工事
2,199万円 中山建設(株)
- ◆県単独農業農村整備事業山東部地区道路改良工事
892万円 (有)水野建設
- ◆県単独農業農村整備事業舟見地区水路改修工事
834万円 古川建設
- ◆入善漁港海岸保全施設整備(その8)工事
2,257万円 竹田建設
- ◆上飯野新小摺戸線舗装その2工事
1,627万円 桜井建設(株)
- ◆東狐五十里線改良その2工事
1,512万円 道又建設
- ◆入善漁港改修(その7)工事
1,417万円 (株)飯作組
- ◆入善町特定環境保全公共下水道事業入善東部処理分区
第32工区工事 2,299万円 前田組
- ◆入善町特定環境保全公共下水道事業入善西部処理分区
第42工区工事 3,832万円 (株)杉沢組
- ◆入善町特定環境保全公共下水道事業入善処理分区
第128工区工事 2,992万円 テラノ工業(株)
- ◆入善町特定環境保全公共下水道事業入善西部処理分区
第43工区工事 2,215万円 モリタ建設(株)
- ◆入善町特定環境保全公共下水道事業入善西部処理分区
第44工区工事 2,667万円 (有)高沢組
- ◆入善町公共下水道事業入善処理分区第129工区工事
1,391万円 (株)飛島興産
- ◆入善町公共下水道事業入善処理分区第130工区工事
4,410万円 大勝建設(株)
- ◆入善町特定環境保全公共下水道事業入善西部処理分区
第45工区工事 3,349万円 池原建設(株)
- ◆農業集落排水事業新屋地区管路工事第32工区工事
1,239万円 (株)ノザワ

◆例月出納検査結果報告◆

毎月実施されている例月出納検査の結果をお知らせします。

◆検査対象(平成14年1月分)
一般会計、特別会計の収支状況と現金の保管状況

◆検査期日 2月18日(月)

◆検査結果
検査調査記載の計数と、関係諸帳簿・証拠書類の計数審査を行った結果、各会計、歳入歳出外現金とも誤りは認められなかった。

入善町監査委員 眞岩俊雄 九里郁子

**西入善駅前駐車場を
利用しませんか**

JR西入善駅前駐車場を、通勤者の皆さんに有料で貸し出します。

◆申し込み 駐車場管理人 米島博(駅前の米島商店)

こすもえん園児募集

◆対象年齢 生後3か月からの乳幼児
◆託児時間 月曜日～土曜日 午前7時30分～午後6時(日曜日、祝日はお休み・早朝30分延長1時間有り)
◆離乳食、乳幼児食の自園給食があります
◆申し込み、問い合わせ こすもえん ☎74-2600

利用しませんか

入善駅前駐車場をJR通勤者の皆さんに貸し出します。期間は、平成14年4月1日から15年3月31日までで、年間を通して利用する人を対象とします。

◆申込期間 3月1日(金)～15日(金)

◆区画数 35台 ※申し込み多数の場合は抽選

◆抽選日時 3月20日(水)午後8時(代理人可)

◆申し込み・抽選会場 商工会館 ※抽選時にJR普

☎72-0579で随時受け付けます。ただし、60台になりしだい締め切ります。

◆料金 月額3,500円

◆問い合わせ 商工観光課 商工労働係 内線322

**町営駅前駐車場を
利用しませんか**

町では、平成14年度の学校体育館施設開放利用希望団体に対して、3月中旬に利用団体代表者会議を開催します。新規に利用を希望する団体の代表者は、左記までご連絡ください。

◆問い合わせ 生涯学習・スポーツ課スポーツ係 内線363

◆料金 月額3,000円(3か月分9,000円前納) ※その他の駐車場(商工会館前、駅南団地横、旧健康センター前)は、随時受け付けています。

◆問い合わせ 商工会館内町営駐車場管理委員会 ☎72-0163

**学校体育館を開放
利用希望団体はご連絡を**

町では、平成14年度の学校体育館施設開放利用希望団体に対して、3月中旬に利用団体代表者会議を開催します。新規に利用を希望する団体の代表者は、左記までご連絡ください。

◆問い合わせ 生涯学習・スポーツ課スポーツ係 内線363

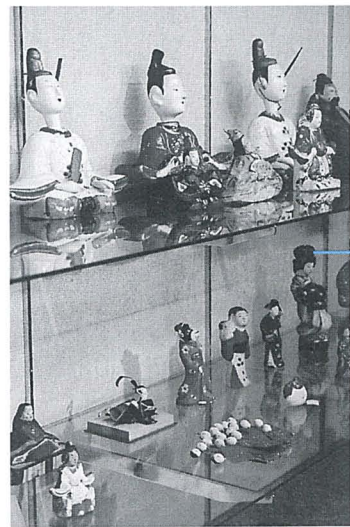

日本各地のひな人形約70点を展示

まち・ひと・風景

竹内弥三右衛門さん(1905～1971・入膳)が日本各地から収集した郷土玩具を展示している入善町文化資料館(町民会館併設)では、その数千点にのぼるコレクションの中から、約70点のひな人形を選び企画展示コーナーに並べました。どのひな人形も、各地の生活の息吹きが感じられるものばかりです。冬期間である現在は、町民会館職員に声をお掛けいただければ開館いたしますので、ぜひ一度ご覧になってください。

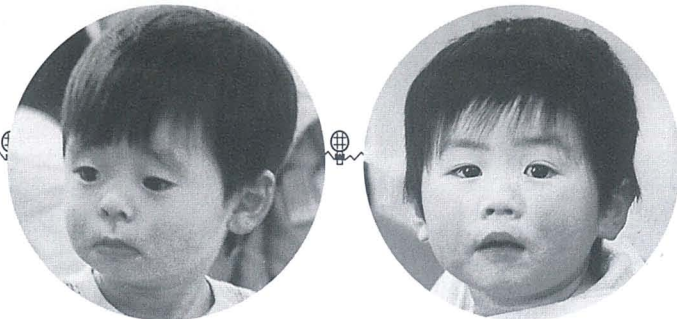

写真は2歳児歯科健診・3歳児フツ素塗布に
集まったよい子たち

健康と福祉

- 入善町役場 ☎72-1100
- 健康交流プラザ内
健康づくり係 ☎72-0343
- 社会福祉協議会 ☎72-5686
- 舟見寿楽苑内
在宅介護支援センター ☎78-1212
- おあしす新川内
在宅介護支援センター ☎74-2755
- 入善児童センター ☎72-1990

善意の窓

あたたかいご芳志に感謝いたします。

入善町善意銀行 1月11日～2月8日

◆社会福祉事業資金へ

単位：円（敬称略）

青木	松平	進	100,000	亡父才二の供養に代えて
五郎八	小田	盛光	100,000	亡父盛榮の供養に代えて
新屋	山本	松和	100,000	亡父松太郎の供養に代えて
八幡	尾谷	善政	100,000	亡母まつの供養に代えて
高島	廣田	昭三	70,000	亡母ツヨの供養に代えて
入善	警察署	長	2,500	小額拾得金の寄付
入善地区	平成14年	還暦者一同	50,000	還暦を記念して
歌と踊りの	祭典	代表 立野久夫	40,439	身体障害者施設へ

一月二十七日に満百歳を迎えた東狐地区の川瀬ひなさんの長寿を祝うため、誕生日を前にした一月二十三日、米澤

いつまでもお元気で

川瀬ひなさんの100歳祝う



米澤町長から花束を受け取られる川瀬さん

町長と上島町社会福祉協議会常務理事が入院先の黒部温泉病院を訪れ、祝い品の敷き布団などを贈りました。

米澤町長が「おめでとうございます。いつまでもお元気でいてください」と言葉を掛けると、川瀬さんはにっこりとほほ笑まれました。川瀬さんは上飯野地区で明治三十五年、六人の姉妹・弟の三女として誕生。二十四歳で夫の茂さんと結婚後、農業を営みながら一男五女を育てられました。長寿の秘訣はきつちりとした生活習慣を守ること、体に良い食事を積極的に取ることだそうです。入善町の百歳以上の長寿者は、川瀬さんを含めて七人になりました。

入善町健康フォーラム

「じょうずに痴ほうと向き合うために」を開催します

痴ほうについて、自分だけや家族だけで悩んでいませんか？この健康フォーラムでは、医療や福祉の現場などで活動している人たちが集まり、具体的な痴ほう予防についてお話をさせていただきます。どなたでも参加できるので皆さんぜひ、ご来場ください。



- ◆日時 3月21日(木) 午後1時30分～4時
- ◆会場 入善町民会館コスモホール
- ◆参加費 無料
- ◆内容
基調講演「痴ほうはどこまでふせげるか、どこまでよくなるか」
講師 日本痴呆ケア学会会長 本間 昭先生
パネルディスカッション「いま、私たちができること」
◆問い合わせ 保健情報室健康づくり係 ☎72-0343

健康宅配便

脳卒中再発予防教室・
育児講演会を開催します



「脳卒中再発予防教室」

脳卒中による後遺症をお持ちの人やそのご家族を対象に開催します。今後のより良い生活のためにぜひ、お越しください。

◆日時 3月7日(木)

午後1時45分～3時
◆テーマ 「再発予防について」

◆講師 沖 春海氏

(黒部市民病院副院長・
脳神経外科部長)

「育児講演会」

豊かな心を育む子供とのかわり方について講演いただきます。子育てが一層楽しくなるお話なので、ぜひご来場ください。

◆日時 3月25日(月)

午後1時30分～3時
◆テーマ 「心を育むかわ

3月の健康ガイド



	内 容	日 時	場 所	対象など	
予 防 接 種	三 種 混 合 (百日ぜき・ジフ) (テリア・破傷風)	20(水)13:30~14:15	サ	全地区	
		22(金)13:30~14:15	サ	全地区	
乳 幼 児 健 康 診 査	◎4 か月児健診	27(水)13:00~14:00	サ	H13.10.28生まれ~ H13.11.27生まれ バスタオル 印鑑持参	
	◎1歳6か月健診	15(金)13:00~14:00	サ	H12.9月生まれ	
	◎2歳児歯科健診	12(火)13:00~14:00	サ	H11.9月生まれ	
	◎3 歳 児 健 診	8(金)13:00~13:30	サ	H10.10生まれ 尿検査有り	
相 談	育 児 相 談 離 乳 食 相 談	15(金) 9:30~11:00	サ	希望者(乳幼児)	
	糖 尿 病 ヘルスクッキング	5(火) 9:30~13:00	サ	2月28日(休)までに健康づくり 係へ申し込み	
	健 康 相 談		12(火) 9:30~11:00	サ	糖尿病食事 栄養士による
			20(水) 9:30~11:00	サ	痴呆予防 保健婦による
			20(水)10:00~11:00	老	希望者 看護婦による
心 の 相 談	4(月) 18(月)	13:00~14:00	保	希望者	
女 性 の 健 康 相 談	毎週(金)	13:30~15:00	保	希望者	
不 妊 相 談	15(金) 20(水)	19:00~21:30	サ	事前に予約が必要	
教 室	機 能 訓 練 (リハビリ)	第1・2木曜日 10:00~15:00 第4木曜日 10:00~11:30	サ	脳卒中後遺症などで身体に 障害のある方 ※第4木曜日10:00~11:30 「言語リハビリ教室」	
サ…健康交流プラザ「サンウエル」 老…老人福祉センター 保…新川保健所 1期の初回…H12.12月~H13.5月生まれの乳幼児。 (予備日) その他1期…初回(3回)未接種の幼児(3 ~8週間隔で接種)。 ▶三種混合対象者 1期の追加…初回3回目完了後1年(365日)経過した 幼児。 ※予防接種には母子手帳と予診票を持参。※◎印の健診には母子手帳を持参。 ※1歳6か月児健診受診時、フッ素塗布(歯)を希望者に行います。 ※健診・予防接種は約1時間かかります。 ※健康相談には健康手帳を持参。					

キッズステーション

◆科学教室◆

ブーメランを作って飛ばそう!

- 日時 3月23日(土) 午後1時30分~
- 講師 金子保先生
- 対象 小学生以上
- 参加費 無料

◆一輪車教室◆

初心者大歓迎!! 春休みは一輪車に挑戦してみよう!

- 日時 3月27日(水) 午後1時30分~
- 講師 森保先生
- 参加費 無料
- 持ち物 内履き、汗ふきタオル、水筒など

※参加申し込みは、いずれの教室も当日まで受け付けます。

問い合わせ 入善児童センター

健康テレホンサービス

曜日	3月のテーマ
月	政府の医療制度改革は何をもたらす? その④ ~サラリーマンの方の健康保険料について~
火	麻疹
水	女性の糖尿病
木	糖尿病の方の歯科治療
金	心臓弁膜症
土・日	胆石の治療

でんわ 076 (442) 0003

富山県保険医協会 ☎076(442)8000

+	日	医 院 名 と 電 話 番 号	
休 日 当 番 医	3(日)	脇坂医院 ☎78-1236	酒井歯科医院 ☎076-475-0159 滑川市
	10(日)	田中醫院 ☎72-0455	水橋歯科医院 ☎076-475-0577 滑川市
	17(日)	谷川・柚木医院 ☎72-0828	藤井歯科医院 ☎076-475-0352 滑川市
	21(祝)	山本クリニック ☎74-0110	奥平歯科医院 ☎076-475-0277 滑川市
	24(日)	野島医院 ☎78-2300	やご歯科医院 ☎076-475-6910 滑川市
	31(日)	宝田医院 ☎74-2288	小熊歯科医院 ☎0765-24-6567 魚津市
+	新川地区		診療日 日曜日・祝日
休日夜間急患医療センター			診療時間 19:00~23:00
			所在地 黒部市消防署向かい側 ☎54-0731

◆講師 橋本 順子氏
(心理相談員)
※育児室を設けますので、お気軽に参加ください。

「脳卒中再発予防教室」、「育児講演会」は、いずれも健康交流プラザ・サンウエルが会場となります。

◆問い合わせ 保健情報室 健康づくり係 ☎72-0343



さわやかトーク

Talk

川口愛里さん
(上野・20歳)

愛里さんは、県内短期大学の幼児教育学科で学ぶ2年生。児童心理学などの学科からダンスや音楽、絵本作りとといった幅広い課題に取り組んでいます。現在、卒業研究の発表準備に一生懸命な愛里さんは、「4月から魚津市内の幼稚園に勤めます。勤務1年目から4歳児の担任になると聞いて自分に勤まるか少し不安ですが、子供たちの目線に立って一緒に学び、自分自身も成長していければと思います」とさわやかに話します。

楽しみにしていることは何ですか——

今はスキーに夢中です。友達と一緒に長野方面へよく出掛けます。何度行っても楽しくて、全然飽きませんね。

入善町に住んでどう感じますか——

チューリップ畑やスイカ畑、沢スギなど自然が豊かで大好きです。商店街での買い物も都市部と違い、人とのあたたかい心が通うのでうれしくなりますね。

入善町の地下水と海洋深層水を使ったミネラルウォーターが、東南アジアのブルネイ、バングラデシュ両国に輸出されることになりました▼輸出されるのは富山ビバレッジ(墓ノ木)が販売している地下水「オアシス・イン・入善」と、富山化学工業(東京都)が販売している海洋深層水入りの地下水「深海遊夢」。二瓶入りのペットボトルを毎月約八万本輸出する予定で、両国のホテルや高級食料店で取り扱われます▼オリンピック番組を見ながら寝てしまった昨晚、入善の水がオリンピックの飲料に指定される夢を見てしまいました。

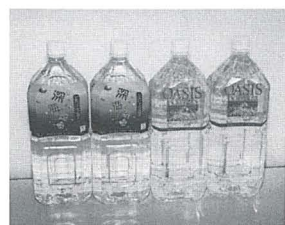

●広報紙に掲載されている写真をお分けします。(18×13cm・1枚200円)

今 は、明治四十四年(一九一〇)、当時の入善町長であった米澤元健が、財団法人私立米澤図書館司書の上田半三郎に宛てた、長さ三・六尺に及ぶ書簡を紹介します。

米澤図書館は、地方教育と文化の発展を目指して元健が私財を投じて造ったもので、明治四十四年の開館から昭和十二年(一九三七)に閉館するまでの二十六年間、元健名義の株配当金と個人寄付金によって運営されてきました。図書館の建設は元健の少年時代からの夢で、友人らにもその実現を約束していたようです。長年の夢を実現させた元健は、自ら図書館長を務め、巡回文庫の設置や講演会を開催するなど積極的に事業を展開しました。この書簡には、運営方針から図書購入に至るまで、元健の指示が細部にわたって記されており、図書館に対する深い愛情がうかがえます。

人々の知性と感性を育てた

少年の夢は図書館の建設!! ～米澤元健の書簡～

History Photo

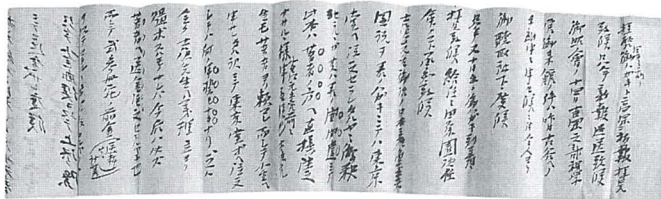
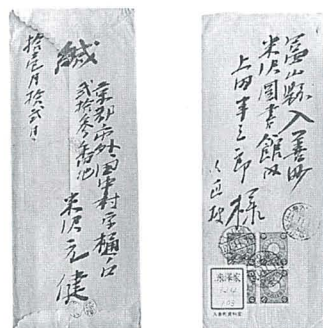

資料名：「図書購入・図書館運営に付き指示」

編集室

人のうごき		平成14年1月末日現在
●人口	28,839人	[- 14 / - 166]
男	13,891人	[- 2 / - 62]
女	14,948人	[- 12 / - 104]
●世帯数	8,390戸	[- 4 / + 48]
[]内 上段は前月比下段は前年同月比		