

# 広 報 入 善

3

2005  
March  
No.572



## 一足早い春の雰囲気皆さんへ!

第5回冬のフラワーフェスティバルin新川が2月19、20の両日、健康交流プラザ・サンウェルで開かれました。冬期間に生産されるチューリップの切り花などをPRしようと、入善、朝日両町の施設園芸農家らが開催。会場では、切り花や鉢花の展示・即売をはじめ、押し花の展示やミニコンサートなどが催され、大勢の人たちが春の雰囲気を一足早く満喫しました。

## CONTENTS

新企業の進出が決定	2~3
ETCの割引サービス	4~5
まちのアルバム	6
この人	7
遊ingBOX	8~9
インフォメーション	10~13
健康と福祉	14~15

# 株式会社サンリッツ 新工場の進出決まる！

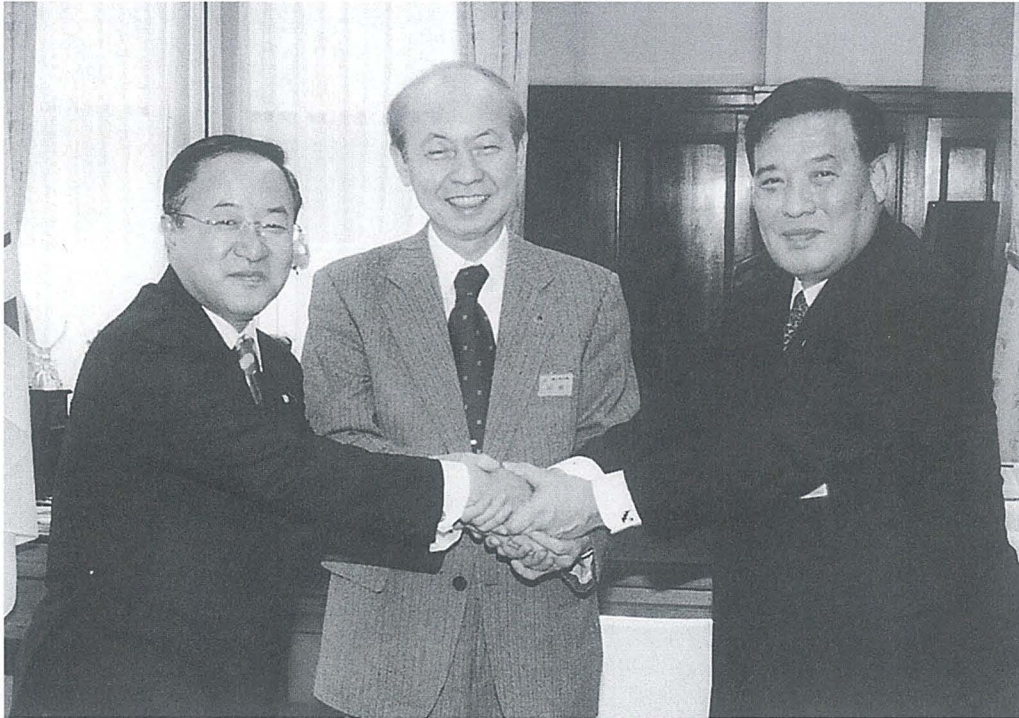

新工場建設で握手を交わす（左から）サンリッツの三上嗣治社長、石井知事、米澤町長 ー県庁知事室でー

町に待望の新企業が進出。株式会社サンリッツの三上嗣治社長が二月二十二日、県庁で記者会見し、入善町へ工場進出することを正式に発表しました。新工場の投資額は約八十億円で、従業員数は約百十人でスタートの予定です。今月号では、入善町に建設される新工場の概要などについて紹介します。

## 投資額は約80億円 平成18年夏に操業開始

同社の発表によると、新工場の建設地は、NECトキオン富山(株)西側の下上野・田中地内で、JR北陸線北側の土地約八・二畝を予定しています。今年秋に工場の建設に着手、平成十八年夏に操業を開始する予定で、これに投資する金額は約八十億円(第一期)を計上しています。

新工場の名称は「株式会社サンリッツ富山入善工場(仮称)」で、液晶テレビなどに使われる液晶ディスプレイ用

## 会社の概要

商号	株式会社サンリッツ SANRITZ CORPORATION
本社所在地	東京都板橋区成増1-30-13
設立	1939年12月
資本金	1,127,000,000円(2004年3月末現在)
従業員数	589人(受入派遣社員を除く)
事業内容	光機事業：液晶表示用・サングラスその他用 高級プラスチック偏光板の製造販売・研究開発 通信事業：ノイズフィルター・電源装置等産業用電子機器類の設計製造販売・研究開発
売上高	31,898,000,000円(2004年3月期)
拠点	(国内) 本社、藤岡工場、富山工場、仙台工場、川越工場 (海外) 台湾事務所、韓国合弁会社

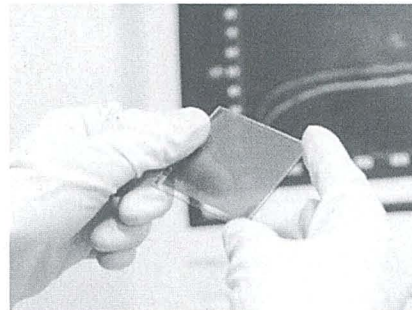

プラスチック偏光板

株式会社サンリッツは、日本のプラスチック偏光板のバイオニアとして、常に先進的な可能性を追求し、研究開発、生産、高付加価値化に取り組んできた会社です。平成3年には上市町に富山工場を建設。薄型平面ディスプレイの市場拡大に対応するために入善町に建設される新工場は、同社の主力工場となります。

町内の海岸線道路が

## 「美しい日本の歩きたくなるみち」500選に

町内の海岸線道路がこのほど、「美しい日本の歩きたくなるみち500選」に選ばれました。これは、「美しい日本の歩きたくなるみち500選推薦会議（社団法人・日本ウオーキング協会主管）」が全国に公募し、応募があった2,427件の中から選ばれたものです。コースは入善海洋深層水パークを起点に、扇状地湧水公園、園家山、五十里湧水の庭、杉沢の沢スギを經由し、終点のじょうべのま遺跡までの約8<sup>き</sup>で、『越中の湧水と海辺のみち』というコース名で発表されました。



新工場は、NECトーキン富山(株)西側の上下野・田中地内8.2ヘクタールに建設予定

の高級プラスチック偏光板を主体に、液晶表示用関連部品を製造します。売上高は、年間約二百億円を見込んでいます。

### 水質の良さなどが 進出の決め手に

プラスチック偏光板は、世界的にみて引き続き需要の拡大が見通されることや、製品の高度化・多様化の必要性が一段と強まってきていることから、これを中核事業とする同社は、新たに生産拠点を設けることになりました。

町では、県とともにこれまで企業誘致活動を重点的、かつ継続的に進めてきましたが、その成果が実り、今回の新企

業進出が決まりました。同社は、入善町に決めた理由に①町の働きかけに熱意を感じた

②偏光板製造に必要な地下水があり、水質が極めて良質である

③現富山工場（上市町）との連携利便性が確保できることなどを、その要因として上げています。

### 従業員は約110人 地域と共存共栄目指す

入善町に建設される新工場は、同社の重要拠点の一つとして位置づけられ、従業員数は約百十人でスタート。その七割程度を地元で採用したい

とのことでした。

二月二十二日に県庁で開かれた記者会見では、同社の三上嗣治社長が「地域の皆様との共存共栄を指向した事業展開に取り組んでいきたい」と意向を述べました。

また、石井知事は「県では、IT産業の振興に積極的に取り組んでいるところであり、入善町と力を合わせ協力していきたい」と談話を発表。米澤町長は「工場進出を決定していただいたことに、深く感謝を申し上げたい。企業進出は、経済活動の進展、雇用の拡大など、町の活性化に大きく結びつくものであり、町としても様々な支援を行ってきたい」と述べました。

前払割引や通勤割引など特典がいっぱい

# 知りたい聞きたい! ETCの割引サービス

入善パーキングエリアで今春から3カ月間、ETC専用の「スマートIC社会実験」が実施されます。この実験は、入善町にインターチェンジを設置するための重要な第一歩として位置づけられます。

町では、多くの皆さんにこの社会実験に参加していただくため、ETC車載器の搭載に補助金を交付するなど、ETC普及促進キャンペーンを行っています。

その一環として今月号では、ETC走行の各種「割引サービス」について紹介します。ETC車載器をつけて、ぜひ社会実験に参加していただき、待望の「入善インターチェンジ」設置を目指しましょう。

●「スマートIC社会実験」と「ETC車載器搭載促進補助」についての問い合わせは…  
役場企画財政課 企画調整係 内線231



ETCなら  
こんなに  
お得!

## マイレージ割引

**Q ポイントは料金に交換できるの?**  
**A** 登録したETCカードを利用すると、利用実績に応じてポイントを還元する方式で割引を行うのが「マイレージ割引」です。四月一日から実施される予定です。通行料金五十円ごとに1ポイントが加算され、百、二百、六百、千ポイントで通行料金に交換することができます。各ポイントで通行料金に交換すると、交換したポイントはなくなります。ポイントは、最長で二年間有効（年度単位で失効するため、最短で一年間有効）となります。

利用金額	還元額	割引率
5,000円	100ポイント → 200円分	3.8%
10,000円	200ポイント → 500円分	4.8%
30,000円	600ポイント → 2,500円分	7.7%
50,000円	1,000ポイント → 8,000円分	13.8%

## 前払割引

**Q 前払割引は最高8千円も得なの?**  
**A** あらかじめETC前払割引サービスにユーザー登録し、登録完了後に所定の前払金を支払っていただくと、下表の利用可能金額まで高速道路を利用することができます。申し込みのできる人 クレジット会社が発行するETCカードを所有し、かつセットアップしたETC車載器をお持ちの人。別納カードでは利用できません。  
**利用方法** 前払金はユーザー登録したETCカードでクレジット決済し、高速道路を利用することに、利用可

前払料金	利用可能金額
50,000円	58,000円
10,000円	10,500円

●ユーザー登録するには…  
ユーザー登録するには、①インターネット②郵送のいずれかで申し込みことができます。詳しくは日本道路公団のホームページをご覧ください。  
■日本道路公団ホームページ  
<http://www.jhnet.go.jp/>

能金額の残高から通行料金を差し引いていきます。

## 通勤割引

### 割引対象走行と対象外走行の例 (午前中の場合)

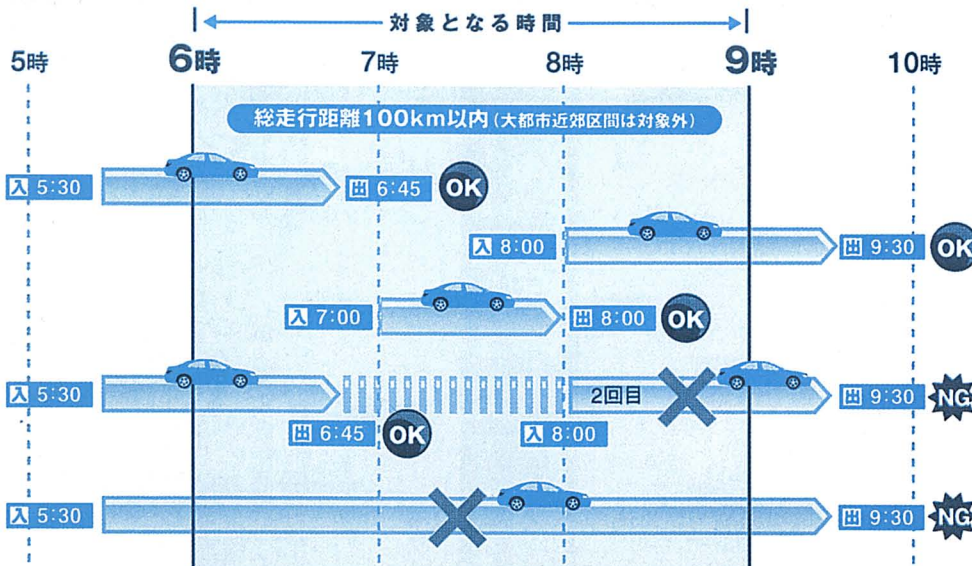

#### ●100km以内で行けるのは…

##### ・黒部ICを起点とすると

金沢東IC (北陸道 93.7 km)、五箇山IC (東海北陸道 97.5 km)、上越IC (北陸道 82.4 km)、中郷IC (上信越道 98.4 km) が 100 km 以内となります。

##### ・朝日ICを起点とすると

金沢森本IC (北陸道 98.7 km)、福光IC (東海北陸道 89.9 km)、柿崎IC (北陸道 91.6 km)、中郷IC (上信越道 89.7 km) が 100 km 以内となります。

## Q5 割引の通勤割引の利用法は？

**A** 通勤割引は、朝夕の通勤時間帯に割引となる「時間帯割引」で、通行料金が五割引となります。特別な手続きは必要ありません。

対象となる時間帯は、午前六時から午前九時まで、午後五時から午後

八時までとなっています。この時間帯の間に入口または出口料金所を通り、かつ、利用距離が百キロ以内であれば、割引の対象となります。ただし、午前と午後の時間帯で、それぞれ一回だけの割引となります。

## 深夜割引

### 割引対象走行例

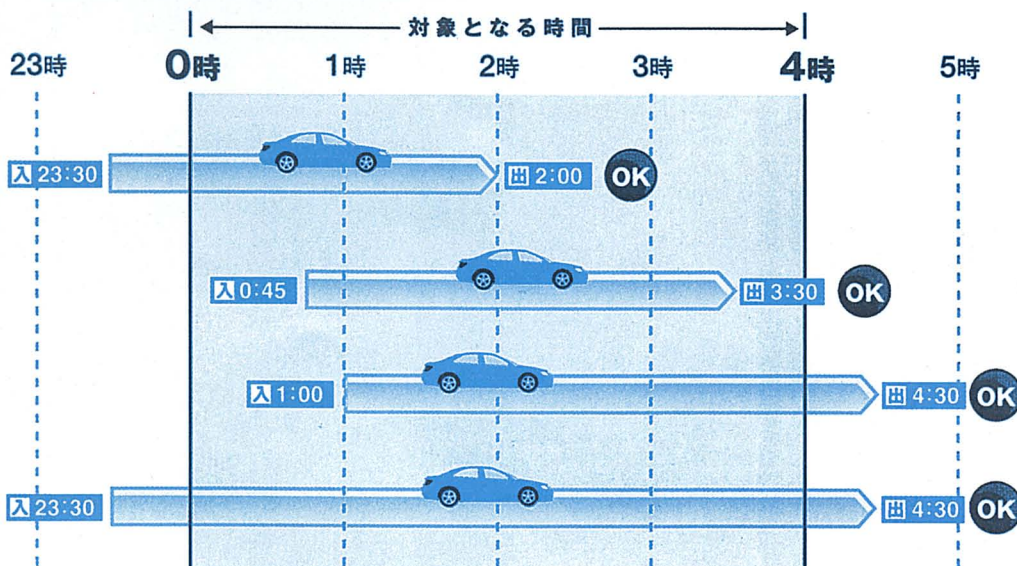

## Q 深夜割引に距離制限はないの？

**A** 深夜割引は、深夜の一定時間帯に割引となる「時間帯割引」で、通行料金が三割引となります。特別な手続きは必要ありません。

割引対象となるのは、午前零時から

午前四時までの間に高速道路を走行したすべての車両です。左図のような場合が対象となります。深夜割引には、「通勤割引」のような利用距離の制限はありません。

## 町の補助

### キャンペーン実施中!ETC車載器の搭載に3,500円の町補助

#### 【対象車種】

小型自動車 (4、5、6、7ナンバー)、普通自動車 (3ナンバー)、軽自動車です。なお、二輪自動車とトレーラーは対象外です。

#### 【申請方法】

- ① 代行登録店で補助金交付申請書に必要事項を記入、捺印してください。
- ② 代行登録店で好きな E T C 車載器を選び、取り付け・セットアップをしてください。
- ③ 車載器の購入や取り付け・セットアップ費用から、3,500円がその場で差し引かれます。

## 町長らと一緒に 楽しくおいしい給食

### ■ 全国学校給食週間

#### 桃李小学校児童が会食

一月二十四日から三十日まで  
の全国学校給食週間に合わせ  
て一月二十四日、米澤町長  
らが桃李小学校ランチルーム  
を訪れ、全校児童と一緒に給  
食を味わいました。



## 消火器など 消防設備を点検

### ■ 文化財防火デー

#### 町内2寺社を防火査察

町教育委員会と町消防署の  
職員二人が文化財防火デーの  
一月二十六日、県指定文化財  
を収蔵する十三寺（舟見）と、  
本殿が町指定文化財の藤保内  
神社（同）を訪れ、消防設備  
などを点検査察しました。



## 大回転競技で 100分の1秒を競う

### ■ 宇奈月温泉スキー場で 第28回町民スキー大会

第二十八回町民スキー大会  
が二月六日、宇奈月温泉スキー  
場で開かれ、小学生から一般  
まで四十四人の選手が大回転  
競技でタイムを競いました。

競技は、スキートの部とスノー  
ボードの部に分かれ、それぞ  
れ二回の滑走タイムの合計で  
競われました。風を切って旗  
門の内側を滑り抜ける選手た  
ちは、百分の一秒を争う滑り  
を見せ、日ごろの練習成果を  
存分に発揮していました。



## 家族連れなどが 熱々ラーメンに舌鼓

### ■ 商工会青年部が 「ラーメンまつり」開催

町商工会青年部が主催する  
「2005冬遊ぼう入善ラー  
メンまつり」が二月十三日、  
町商工会館前駐車場で開かれ  
ました。

冬季の市街地ににぎわいを  
呼ぼうと企画され、町内外か  
ら味自慢の十一店舗が出店し  
ました。家族連れなど訪れた  
大勢の人たちは、海洋深層水  
をスープなどに使ったものな  
ど、熱々のラーメンをおいし  
そうに味わっていました。

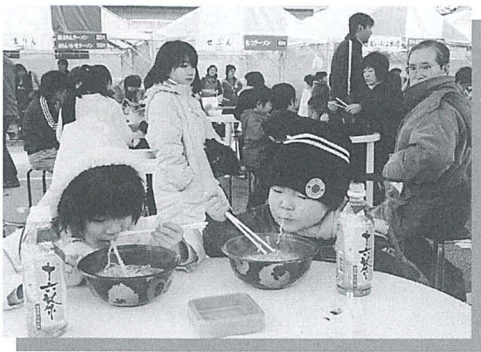

## 味が濃くて おいしいよ

### ■ 飯野小学校で ダチヨウの卵の試食会

飯野<sup>だちょう</sup>駝鳥園で飼育されてい  
るダチヨウが産んだ卵の試食  
会が二月十五日、飯野小学  
校で行われ、児童や飯野駝鳥  
愛護会のメンバーら関係者約三  
百二十人が、かきたまスープ  
にした卵を味わいました。

一月七日の初産卵からこの  
日まで八個が産まれ、そのう  
ち四個を使って給食の一品に  
調理。児童らは「味が濃くて  
おいしい」「また、食べたい」  
などと喜んでいました。



◎この人

広報インタビュー

キャンパスベンチャー  
グランプリ中部で最高賞に

田原大輔さん(入善15区出身・26歳)

ここは、みんなで作るページです。情報をお寄せください。秘書広報係 ☎72-1100 内線201

社会に貢献していくことが  
エンジニアとしての喜びです。

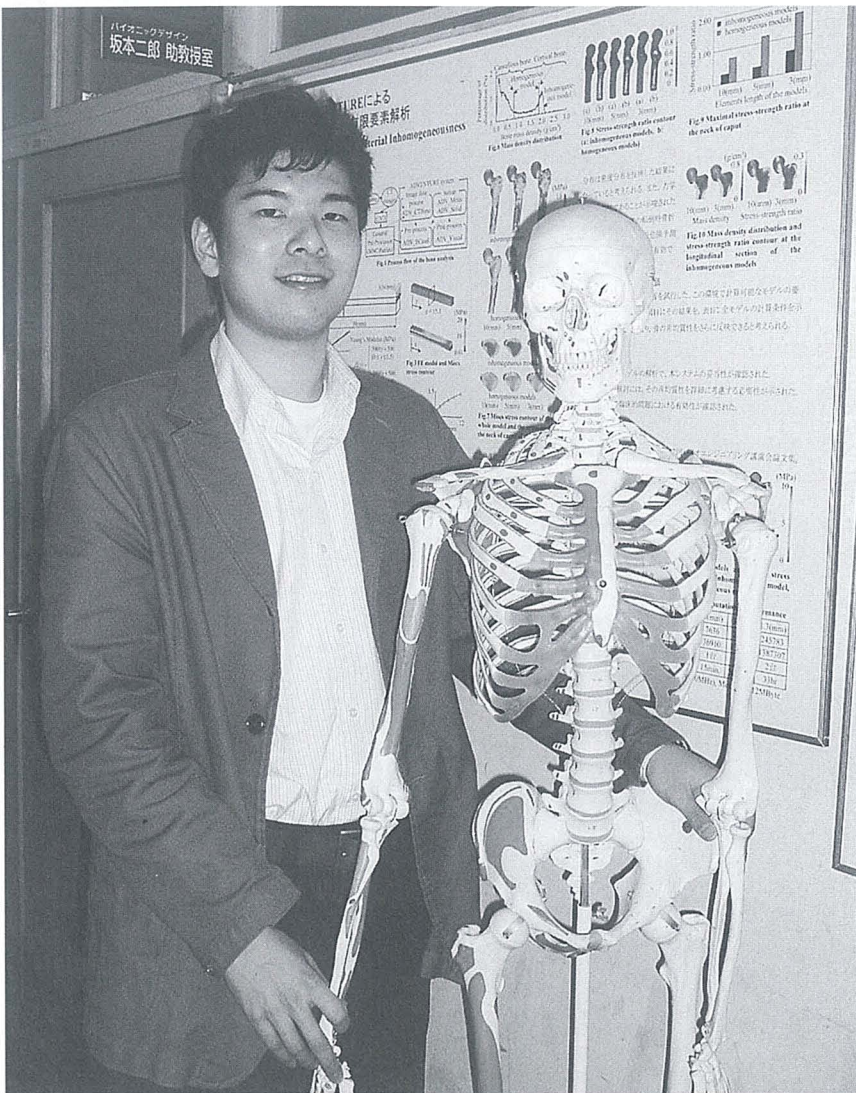

骨粗鬆症の脊椎(せきつい)を中心に、力学シミュレーションのソフトウェア開発と新しい診断法の確立について研究する田原さん。整形外科診断と治療への応用が期待されています

「社会人から再び学生に戻ったのですが、社会で学んだことも今回の結果につながったのかなと感じています」。

金沢大学大学院自然科学研究科の田原大輔さんは、骨粗鬆症患者の骨折の危険性をコンピュータで予測するシステムを開発。学生が新事業のプランなどを競う「キャンパスベンチャーグランプリ中部」で最高賞を受賞しました。

開発したのは、CTスキャン画像で骨の立体像を再現し、骨折の危険部位を解析・表示するシステム。医師がきめ細かな治療方針を立てられるほか、患者も危険性をしっかりと把握できるようになります。

田原さんは、同工学部人間・機械工学科の出身で、現在、同学科バイオニクスデザイン研究室に所属。「骨が力を受けて壊れる現象が骨折。ならば、力学現象を扱う機械工学の立場から何かできることがあるはず、というのが発想の原点でした」と話します。

「骨粗鬆症が原因で起こる寝たきりの高齢者を少しでも減らしていくことなど、開発したシステムで社会に貢献していくことが、エンジニアにとっての喜びです」と、さらに情熱を傾ける田原さんです。

明石農機魚津店・入善店総合大展示会

第20回 新川広域

**ビッグフェア**

3月11日(金) 12日(土) 13日(日)

魚津蛇田倉庫特設会場

心ときめく旅のおてつだい

旅行企画  
・社員旅行  
・グループ旅行  
・家族旅行

手配  
・旅館ホテル  
・JR全線  
・航空券  
・フェリー乗船券

一般貸切観光バス(中型・小型)

**入善観光バス(株)**

全国旅行業協会正会員  
富山県知事登録旅行業第3-242号

☎(0765)74-0533 ☎(0765)74-0573 入善町入膳7019-44

# 劇団四季 はだかの王様

ファミリーミュージカル

おしゃれ好きな王様に目をつけたデザイナーの2人。人の“見栄”を利用して「バカな者や役に立たない者には見えない」衣装だと言い、見えない服を作って金もうけをたくらんでいるのです…。アンデルセンの不朽の名作を家族そろってお楽しみください。

- 日時 3月13日(日) 午後5時開場 午後5時30分開演
- 料金 全席指定 一般4,000円 高校生以下3,000円
- 問い合わせ 町民会館



## 第13回 お楽しみ卓球大会

年齢や技術に関係なく、卓球愛好者の親ばくを深める楽しい大会です。中学生と女性にはハンディをつけて行います。久しぶりにラケットを握る人も練習のつもりで、気軽に参加しませんか。寒さなど吹き飛ばして、さわやかな汗を流しませんか。

- 日時 3月6日(日) 午前8時30分～
- 会場 総合体育館
- 種目 団体戦、ダブルス (抽選でチームを編成)
- 出場資格 町内に在住または勤務する人。町内の学校に通う中学生以上の生徒。
- 参加費 500円(生徒は無料)
- 申し込み 当日、会場で受け付け
- 問い合わせ 総合体育館



## 劇団四季との ワークショップに 参加しませんか

劇団四季の出演者とのワークショップ(交流会)を開催します。ミュージカルを見て楽しむだけでなく、メンバーとの交流を深めてみませんか。

- 日時 3月13日(日) ※時間は調整中です。
- 参加費 無料(定員制・先着順) ※公演チケットを持参してください。
- 問い合わせ 町民会館

## 第5回 歌と踊りの桜まつり

昨年6月に「風のこつて」で念願のCDデビューを果たした町出身の歌手・沢田美紀さんをはじめ、黒部市出身の西川かおりさんや、長岡すみ子さんらが出演します。お楽しみに!

- 日時 3月26日(土) 午後1時30分開演
- 料金 全席自由 3,500円 (当日500円高)
- 会場 コスモホール
- 問い合わせ 株式会社イメージアップ ☎52-4821

# JOYCALENDAR

お楽しみカレンダー 3月

	1 火
S エアロビクス教室 19:30～ 総合体育館	2 水
S 冬季テニス教室 19:00～ 総合体育館	3 木
C メーヴェンリート ウインドアンサンブル第2回演奏会 14:00～ コスモホール	4 金
S 第13回お楽しみ卓球大会 8:30～ 総合体育館	5 土
 3月生まれの 氷見 春奈ちゃん(左)と 尾山 拓光くん(中)と 長崎 ララちゃん(右)が (桐山保育所) — 日づけをかきました —	6 日
	7 月
	8 火
S エアロビクス教室 19:30～ 総合体育館	9 水
S トレーニング基礎講習会 ①14:00②19:00 総合体育館	10 木
S 冬季テニス教室 19:00～ 総合体育館	11 金
	12 土
C 劇団四季ファミリーミュージカル 「はだかの王様」 17:30～ コスモホール	13 日
	14 月
	15 火



# カルチャー&スポーツイベント情報

16 水	Sフレッシュテニス合同練習会 (23・30日) 19:00~ 総合体育館 Sエアロビクス教室 19:30~ 総合体育館
17 木	S冬季テニス教室 19:00~ 総合体育館 Sキンボール練習会 19:00~ 総合体育館
18 金	C入善高校スプリングコンサート 18日...18:30~ 19日...13:30~ コスモホール
19 土	C菅野純子展 (~27日) 町民会館ギャラリー S中学校スプリングカップ バスケットボール大会 (20日) 8:30~ 総合体育館
20 日	C荻の会チャリティー茶会 9:00~ 町民会館和室など C菅野純子展オープニングパーティー 16:00~18:00 町民会館ギャラリー
21 祝	Cエステー・ミュージック ピアノ演奏会 13:30~ コスモホール
22 火	
23 水	Sエアロビクス教室 19:30~ 総合体育館
24 木	Sトレーニング基礎講習会 ①14:00②19:00 総合体育館 S冬季テニス教室 19:00~ 総合体育館
25 金	
26 土	C第5回歌と踊りの桜まつり 13:30~ コスモホール
27 日	C映画「ウイング・バス」上映会 ①13:20 ②16:00 12:30~ 中田新一監督講演 コスモホール S第14回バドミントン交流大会 8:30~ 総合体育館
28 月	
29 火	
30 水	Sエアロビクス教室 19:30~ 総合体育館
31 木	問い合わせ C町民会館コスモホール ☎72-1105 S総合体育館 ☎74-2500 N下山芸術の森・発電所美術館 ☎78-0621 ◆休館日 毎週月曜日と祝日の翌日

## 特典いろいろ! コスモホール会員を募集

●**有料登録会員**.....  
年会費1,500円(入会月から1年間有効)で、コスモホール主催公演チケットが優先予約でき、会員価格で購入できます。

●**無料登録会員**.....  
コスモホール公演情報を電子メールなどでご案内します。

### 【両会員共通特典】

チケット購入額に応じたお得なポイント制度や、アーティスト公演グッズのプレゼントがあります。多くの皆さんの入会をお待ちしています。

●問い合わせ 町民会館

## アルバン・ベルク 弦楽四重奏団演奏会

●日時 6月4日(土) 午後7時開演

## 庄司紗矢香 ヴァイオリンリサイタル

●日時 11月30日(水) 午後7時開演



▲庄司紗矢香

上記2公演セット券の予約を受け付けていますので、ご利用ください。

●料金 10,000円

●問い合わせ 町民会館

## 新川地区イベント情報

イベント	会場	日時	前売り券外
さくらさくら 中村勇写真展	宇奈月国際 会館セレネ ☎62-2000	3月1日(火) ~30日(水) 9:00~17:00	入場無料
カラーレ・ ドラマキッズ 第7回公演「ほ くのわたしのた からもの..」	黒部市国際 文化センター カラーレ ☎57-1201	3月27日(日) 14:00開演	全席自由 1,000円
バレエフォー マンスin新川 2005	新川文化 ホール ☎23-1123	3月20日(祝) 14:00開演	全席自由 800円

## 菅野純子展—再生への森—



町出身の洋画家・菅野純子の個展を15年ぶりに故郷入善で開催。1981年の県展大賞受賞作品から現在までの代表作約50点と小作品30点に加え、台風23号の被害を受けた沢スギをテーマに制作中の最新作を展示します。

●会期 3月19日(土)~27日(日)

※会期中22日(火)は休館日

※20日(日)午後4時から

オープニングパーティー

●観覧時間 午前9時~午後8時

※最終日のみ午後5時30分まで

●観覧料 無料

●問い合わせ 町民会館

### ●美術館企画展●

## 発美展 10周年前夜祭



4月に10周年を迎える発電所美術館。その10周年記念を前に30回を超える壮大な空間造形の展覧会を収蔵品と写真で振り返ります。美しい展覧会の写真をポストカードにして販売します。

●会期 3月5日(土)~27日(日)

●観覧料 一般200円・学生100円

中学生以下無料

●休館日 月曜日、祝日の翌日

●開館時間 午前9時~午後5時

※入館は4時30分まで

●問い合わせ 発電所美術館



原宿で伝統芸能を披露した昨年の様子

## TOYAMA NOW in原宿

東京・原宿の表参道などで、県の花「チューリップ」を使って富山の観光シーズン幕開けを告げるイベント「TOYAMA NOW in原宿」(富山県主催)に、入善町が今年も参加します。

4月に開催する「入善フラワールード」のPRを兼ねるこのイベントに、今回は吉原木遣り保存会の皆さんが参加し、伝統芸能を披露します。また、コスモホール少年少女合唱団「くびり」も歌声を響かせるなど、総勢50人が町の魅力を紹介します。

イベント会場では、チューリップの切り花をプレゼントして町をPRします。東京近郊に住む友人や知人に当イベントの観覧を呼び掛けていただきますようお願いいたします。

**■日時** ▽3月19日(土)午後2時～5時 ▽3月20日(祝)午前10時45分～午後2時

※メインステージは、原宿警

## 相談のコーナー

☎…日時 場…場所 問…問い合わせ先

### 教 育

☎…毎週月～金曜日 午前9時～午後5時  
(時間外はFAX74-2792をご利用ください)

場…教育センター(武村福祉会館)

問…教育センター ☎72-0009  
PTA教育相談室 ☎72-2331

### 総 合 相 談

**法 律** ☎…第3水曜日 ※要予約  
[相談員一弁護士]

**母子・父子・児童** ☎…第4火曜日  
[相談員一家庭児童相談員]

**住宅改造** ☎…第3木曜日 ※要予約  
[相談員一建築士]

**一 般** ☎…毎週月曜日  
[相談員一一般相談員]

**障害者生活支援** ☎…第2・4木曜日  
[相談員一社会福祉士]

時間は各午後1時30分～3時30分

**人権・行政** ☎…1日(火)午後1時～4時  
[相談員一人権擁護委員・行政相談委員]

場…健康交流プラザ「サンウェル」相談室

●電話相談と予約

問…町社会福祉協議会 ☎72-5686

### 国民年金・厚生年金

☎…1日(火)・15日(火)午前10時～正午 午後1時～3時

場…役場1階相談室  
[相談員 社会保険事務所職員]

問…住民環境課住民係 内線 132

### 農地に関する相談

☎…8日(火)・22日(火)午後1時30分～4時30分

場…入善町入膳137 農業公社内

問…入善町農業公社 ☎74-9370

## 町営住宅空室状況

○特定公共賃貸住宅	■募集期間
東町住宅 0戸	3月1日(火)～15日(火)
	(土、日、祝日を除く)
○公営住宅	※応募者多数の場合は抽選
東町住宅 0戸	■申し込み・問い合わせ
舟見住宅 2戸	建設課都市計画係
新門山住宅 4戸	内線336
駅南住宅 0戸	

## 例月出納検査結果報告

毎月実施されている例月出納検査の結果をお知らせします。

◆検査対象(平成16年12月分)  
一般会計、特別会計の収支状況と現金の保管状況

◆検査期日 1月19日(水)

◆検査結果  
検査調書記載の計数と、関係諸帳簿・証拠書類の計数審査を行った結果、各会計、歳入歳出外現金とも誤りは認められなかった。

入善町監査委員 眞谷俊雄 九里郁子

## 案内 GUIDANCE



### 郷土の風景をご覧ください Web版「入善百景」公開

未来に残したい町の原風景162点を掲載した冊子「入善百景」が、町のホームページでご覧いただけるようになりました。

このWeb版「入善百景」では、冊子に掲載できなかった風景写真を新たに加えたほか、イメージをより膨らませていただこうと、四季ごとに音楽が流れる仕組みとなっています。冊子とは一味違った

察事神宮前交番横に設置

■問い合わせ 商工水産・深層水課商工振興係 内線321

Web版「入善百景」で、郷土の美しい原風景をお楽しみください。

■「入善百景」のアドレス  
<http://www.town.nyuzen.toyama.jp/sanwel/nyuzen100/>

■問い合わせ 健康交流プラザ・サンウェル内保健情報室 ☎72-11103

### 恩給欠格者や 引揚者の皆さんへ

独立行政法人平和祈念事業特別基金では、次の人を対象に内閣総理大臣名の書状などを贈呈しています。

①旧軍人などで恩給などを受けていない恩給欠格者  
②終戦に伴い、日本国外から引き揚げてこられた人

※請求書類は、役場健康福祉課の窓口にあります。

■問い合わせ 独立行政法人平和祈念事業特別基金  
☎フリーダイヤル0120-234-933 または役場健康福祉課地域福祉係 内線141

### 石井知事の タウンミーティング

皆さんの意見を石井知事が直接お聴きし、今後の県政運営に生かします。多数の皆さんの参加をお待ちしています。

■日時 3月26日(土) 午後2時～4時

■場所 ホテルアクア黒部

■料金 入場無料

■定員 200人

※収容人数の関係上、入場をお断りする場合があります。

■問い合わせ 県庁広報課 ☎076-444-8909

### 大学・高校の奨学生を募集します

平成17年度山本育英奨学資金・町育英奨学資金による奨学生を募集します。応募される人は、学校教育課に備えた願書に必要事項を記入し、申し込みください。

■申込期間 4月4日(月)～5月27日(金)

◎大学生

■対象 町内に在住する人の子で、大学に入学、または在学中であり、学費の支払いが困難な人

■金額 在学中1カ月に5万円を貸与

## 知っ得!? 海洋深層水 連40載

### 「2004 海洋深層水フォーラムin入善」質問タイム④

「2004 海洋深層水フォーラムin入善」のアンケートの中から、深層水に関する疑問や質問にお答えします。

Q. 海洋深層水には、ミネラルがたくさん含まれていると聞きますが、ミネラルとは何ですか？

A. ミネラルは、炭水化物、タンパク質、脂肪、ビタミンと並ぶ5大栄養素の一つであり、健康を維持するためには、微量であっても必要不可欠な栄養素です。代表的なものにカルシウム、ナトリウム、カリウム、マグネシウムなどがあります。このミネラルが不足すると、体調を崩し病気を招くことがあります。例えば、糖尿病やアトピー性皮膚炎などの病気は、原因の一つにミネラル不足が関係していると言われています。ミネラルは天然の食材の中に含まれていますが、現代では、食品の精製・加工過程で失われることが多くなり、そのために様々な健康障害を引き起こすことが分かっています。人間は体内でミネラルを生産・合成することができないので、食べ物などを通して外から摂取しなければなりません。さらに、不足しても、過剰に摂取しても健康を害するため、バランスよく摂取しなければなりません。海洋深層水には、80種類以上のミネラルが豊富に、しかもバランスよく含まれています。海洋深層水を料理などに使用し、不足しがちなミネラルを摂取してみたいはいかがでしょうか。

■問い合わせ 商工水産・深層水課 内線371

■返済 卒業後15年以内(無利子)

■募集人員 若干名

◎高校生

■対象 高校、高等専門学校に今年入学、または在学中の人で、学費の支払いが困難な人

■金額 在学中1カ月に県立

高校授業料相当額を支給

■返済 返済の必要なし

■募集人員 若干名

※年度途中に、経済的環境の変化で修学困難となった生徒に対し、追加募集を行います。

■申し込み・問い合わせ

学校教育課 内線351

### 学用品などの費用を援助します



町では、小中学校の児童・生徒のうち、経済的理由で就学にお困りの人に対し、学校で必要な学用品などの費用を援助します。希望される人は学校と相談のうえ、申請書を学校へ提出してください。

■問い合わせ 各学校または学校教育課 内線352

### 修学・就職支度金をお貸しします

県では、母子・寡婦家庭の経済的自立と児童福祉の増進を図るため、平成17年度の修学や就職に必要な支度資金などの貸し付けを無利子で行っています。申込方法や貸付金額など、詳しくは左記までお問い合わせください。

■問い合わせ 新川厚生センター福祉課 ☎52-1224

### 火は消した？ いつも心に聞いてみて



春の火災予防運動が三月二十日(祝)から二十六日(土)まで県内一斉に行われます。県内では、乾燥した南風が吹くこの時期に最も火災が発生しやすくなります。火の怖さや防火の大切さを家族で話し合い、「無火災の町」を目指しましょう。昨年、町内の火災発生件数は6件でした。

### 命を守る7つのポイント

- ① 寝たばこは絶対やめる
- ② ストープは燃えやすいものから離れた位置で使用する
- ③ ガスコンロなどのそばを離れるときは、必ず火を消す
- ④ 逃げ遅れを防ぐために、住宅用火災警報機を設置する
- ⑤ 寝具からの火災などを防ぐため、防火製品を使用する
- ⑥ 火災を小さいうちに消すために、住宅用消火器などを使用する
- ⑦ お年寄りや身体の不自由な人を守るために、隣近所の協力体制をつくる

■問い合わせ 町消防署 ☎72-0135

### 町議会3月定例会日程

4日(金)	10:00～	※本会議(提案理由説明)
11日(金)	10:00～	※本会議(代表・一般質問)
14日(月)	10:00～	※本会議(一般質問・質疑・委員会付託)
15日(火)	11:30～	教育福祉環境常任委員会
16日(水)	10:00～	総務常任委員会
17日(木)	10:00～	産業経済常任委員会
22日(火)	13:30～	※本会議(討論・採決)

※本会議は、ケーブルTV5チャンネルで中継されます。

## スポーツ保険で 安心・エンジョイ!!

平成17年度のスポーツ安全保険加入の受け付けが始まりました。子どもからお年寄りまで5人以上のグループで加入できます。補償内容は、傷害保険や賠償責任保険、共済見舞金などです。

■保険料 ▽中学生以下：500円または1,500円

▽一般：1,050円

▽60歳以上：800円

■保険期間 平成17年4月1日～18年3月31日

■申し込み・問い合わせ

総合体育館 ☎72-2500

## ■保険掛け金と補償内容

	子供の団体（中学生以下）			大人の団体		
	団体活動中とその往復中	左記以外		指導者	一般	60歳以上
掛け金	500円	1,050円		1,000円	1,500円	800円
死亡	2,000万円	2,100万円	100万円	1,000万円	2,000万円	600万円
後遺障害	3,000万円	3,150万円	150万円	1,500万円	3,000万円	900万円
入院	4,000円	5,000円	1,000円	2,500円	4,000円	1,800円
通院	1,500円	2,000円	500円	1,000円	1,500円	1,000円
見舞金	160万円					
賠償 対人	1億円					
賠償 対物	500万円					

## 学校体育館を開放 利用希望団体は連絡を

町では、平成17年度の学校体育館施設の開放利用を希望する団体に対し、3月中旬に利用団体代表者会議を開催します。新規に利用を希望する団体の代表者は左記までご連絡ください。

■問い合わせ

生涯学習・スポーツ課スポーツ係 内線363



新規に利用される団体はご連絡ください

## 「民間企業から学ぶ」 町職員研修を実施

企業経営者の意見を聴き、町が取り組んでいる行財政改革などの参考にするため、町では2月8日、町内企業のアイシン新和(株)社長・田代充氏を講師に迎え、町職員政策課



企業を例に、行財政改革について講演する田代社長

題研修を行いました。

町行財政改革町民懇談会委員も務める田代社長は、「企業活動から見る行政の課題」と題し、同社の経営改革を例に講演。「目指す姿と目標であるビジョンを明確に描くことが最も重要。ビジョンと現状とのギャップを埋めることが改革となる」と述べました。



## 中央公民館を 利用しませんか

町民会館では、中央公民館の平成17年度利用団体登録申請を受け付けます。承認を受けた団体は、中央公民館使用料が免除されます（冷暖房費は徴収します）。

■対象 生涯学習活動を行う

団体（営利目的、政治・宗教活動を目的とする団体は除く）

■申請方法 町民会館窓口にて備えた申請書に必要事項を記入し、会員名簿や活動内容が分かる資料を添えて申し込みください。

■申請期間 3月23日(水)～4月24日(日)

■問い合わせ 町民会館 ☎72-11105

## 医療知ってるつもり？ 入院したときの 負担と給付は：

3月に、15日間入院したAさん（42歳）は、医療費280,000円、食事代20,000円、計300,000円かかりますが：

①医療費は一部負担  
3割負担のAさんは、280,000円×3/10＝84,000円を病院で支払います。

②食事代は定額負担

入院時の1日の食事代は一般の人で780円。10日食事を取ったAさんは、780円×10日＝7,800円

③高額療養費を後日支給  
住民税課税世帯のAさんには、一部負担した84,000円から3月の自己負担限度額72,690円を差し引いた11,310円が申請により支給されます。

■問い合わせ 健康福祉課 医療係 内線145

## 年金だより 4月から 始まりです 特別障害給付金

国民年金への加入が任意だった時代に未加入のまま障害を負い、障害基礎年金を受け取れない無年金障害者に手当を支給する福祉的措置「特別障害給付金制度」が4月から始まりです。

対象者は、「平成3年3月以前の国民年金任意加入対象だった学生」「昭和61

年3月以前の国民年金任意加入対象だった被用者（厚生年金、共済年金など）の配偶者」であって、国民年金に任意加入していなかった期間内に初診日があり、現在、障害基礎年金1、2級相当の障害に該当する人。支給額は、1級：月額5万円、2級：月額4万円。詳しくは、魚津社会保険事務所、または左記まで問い合わせください。

■問い合わせ 住民環境課 住民係 内線132

## 町営駅前駐車場を利用しませんか

入善駅前駐車場をJ.R通勤者の皆さんに貸し出します。期間は、平成17年4月1日から18年3月31日までで、年間を通して利用する人を対象とします。

■料金 月額3,500円

※そのほかの駐車場(商工会館前、駅南住宅横)は、随時受け付けています。

■申込期間 3月1日(火)～11日(金)

■区画数 35台

※申し込み多数の場合は抽選

■抽選日時 3月18日(金)

午後8時(代理人可)

■申し込み・抽選会場

入善町商工会

※抽選時にJ.R普通定期券と印鑑が必要です。また、新規の申込者は口座振込手続きのため、通帳と届出印を持参してください。

## 問い合わせ

入善町商工会 ☎72-1016

3 または商工水産・深層水課 商工振興係 内線322

## 西入善駅前駐車場を利用しませんか

J.R西入善駅前駐車場を通勤者の皆さんに貸し出します。

■料金 月額3,500円

■申し込み 駐車場管理人・米島博(駅前の米島商店 ☎72

10579)方で随時受け付けます。ただし、60台になり次第締め切ります。

■問い合わせ 商工水産・深

層水課 商工振興係 内線322

## 自衛官を募集 採用試験を実施

### 募集種別・受験資格

【一般・技術幹部候補生】  
20歳以上26歳未満の大学卒業予定者。28歳未満の大学院卒業予定者。22歳以上26歳未満の人

【歯科・薬剤科幹部候補生】

▽歯科：20歳以上30歳未満の大学等卒業者または卒業予定者  
▽薬剤科：20歳以上26歳未満の大学等卒業者または卒業予定者。28歳未満の大学院卒業者または卒業予定者

■願書受付期間 4月4日(月)～5月13日(金)

■試験日 5月21日(土)、22日(日)

■問い合わせ 自衛隊魚津事務所 ☎24-1036

## こすもえん 園児を募集します

■対象年齢 生後3カ月からの乳幼児 ※離乳食と乳幼児食の給食があります。

■託児時間 月曜日～土曜日 午前7時30分～午後6時

※日曜日、祝日は休み。早朝30分、延長1時間の託児も受け付けます。

■申し込み・問い合わせ

こすもえん ☎74-2600

## キッズ・イングリッシュ 遊んで英語に親しもう!

英語指導助手のジョン先生が講師のキッズ・イングリッシュ教室(前期)に参加しませんか。遊びを交えながら英語に親しむことができます。

■対象 4歳以上の未就学児

■日程 4月～9月の第1・3木曜日(全10回)

※初回は4月7日(木)開催

■時間 午後4時30分～5時

■場所 入善児童センター

■受講料 無料

■定員 20人

※定員になり次第締め切ります。申し込み多数の場合は新規の幼児を優先します。

■受付開始日 3月15日(火)

■申し込み 入善児童センター  
■問い合わせ 入善児童センター ☎72-1990 または生涯学習・スポーツ課 学習係 内線361

## 県民カレッジ各種講座の受講生を募集します

県民カレッジ新川地区センターでは、「センター講座」や「特別講座」、「人間探求講座」など平成17年度各種講座の受講生を募集します。詳しい講座内容や申込方法は、左記まで問い合わせください。

■募集期間 3月7日(月)～4月4日(月)

■申し込み・問い合わせ

県民カレッジ新川地区センター ☎22-4001

## 町の工事発注状況

1月分 500万円以上のもの

①…請負金額 ②…予定価格 ③…落札率

◆青野自然公園環境整備植栽工事

①17,478千円 ②21,986千円 ③79.5 (有)浅倉造園土木

◆入善町公共下水道事業

入善西部処理分区 第116工区工事  
①15,550千円 ②23,934千円 ③65.0 五十里建設(株)

◆入善町公共下水道事業

入善西部処理分区 第119工区工事  
①17,500千円 ②18,042千円 ③97.0 竹田建設(株)

◆野中水源地取付道路改良工事

①5,100千円 ②5,208千円 ③97.9 (有)橋本工業

◆入善漁港海岸保全施設整備(その7)工事

①12,000千円 ②12,548千円 ③95.6 (株)鍵田組

## 農業以外でも用水はいろいろ、利用されています。

### 雪を流し融かします □□□□

雪が降ると、除雪を行います。その水は用水水を利用しています。



### 美しい景観に貢献しています □□

水路を暗渠化し、上部に公園などをつくり、うるおいとやすらぎのある空間を提供しています。



きれいで安全な用水を守るためゴミは棄てないようにしましょう。

### 防火に利用されています □□

火事になると水を使って火を消します。その時多くの水を使うため、用水をせき止めて水を確保します。また、防火用水として常に水を流すようにしています。



管理体制整備推進協議会

富山県、市町村、土地改良区

●詳しいことやお問い合わせは、こちらへ <http://www.tomidoren.jp>

## 健康宅配便

### 転ばぬ先の知恵⑧ 筋伸ばし体操Ⅱ

転ばないための体づくりには、筋を伸ばして関節を動きやすくするような、体の柔軟性を高めるストレッチング（筋伸ばし体操）が大切です。

●暮らしの中のストレッチング—運動前や生活の中で—

#### ①もものつけ根（腸腰筋）



四つ這いになり、片足を立てかけこのスタート姿勢をとります。もう一方の足の甲を地面につけたまま後ろに引いて腰を落とします。

#### ②太ももの裏側（大腿屈筋群）

肩の力を抜いて



伸ばす足の膝とつま先を天井に向けます

痛みのあるときは、両足を伸ばしたまま行いましょう

#### ③ふくらはぎ（腓腹筋）

壁や手すりにつかまり、膝とつま先を正面に向けて肩幅で立ち、片足を後ろに引きまします。後ろ足のかかとを地面につけたまま、前足の膝を曲げて腰から前に出すように重心を前へ移動します。



膝がつま先より前に出ないように伸び具合で広さを調節します

サンウェルのホームページ「健康センターからのお知らせ」→「健康宅配便」には、これまで紹介した体操を掲載していますので、合わせて行ってみてください。

■健康交流プラザ・サンウェルのホームページ

<http://www.town.nyuzen.toyama.jp/sanwel/index.htm>

## お知らせ

### 臨時ツベルクリン反応検査とBCG接種を行います

結核予防法の一部が改正されることに伴い、平成17年4月からツベルクリン反応検査が廃止され、乳幼児にBCGを直接接種する方式に変わります。また、接種の対象年齢も生後6カ月未満までと短くなります。

町では、臨時にツベルクリン反応検査とBCG接種を行いますので、まだ受けていない乳幼児はぜひ受けてください。日程は、左ページの「3月の健康カレンダー」をご覧ください。詳しくは、健康づくり係（☎72-0343）まで問い合わせください。

#### 【結核予防法の変更点】

	現在	変更後（4月1日～）
対象年齢	生後3カ月～48カ月 ※できるだけ早期に行う	生後3カ月～6カ月未満 ※災害などやむを得ない場合は1歳未満まで
接種方法	ツベルクリン反応検査が陰性だった人に対し、BCG接種	ツベルクリン反応検査を廃止し、 <b>直接BCG接種</b>



写真は2歳児歯科健診・3歳児フッ素塗布に集まったよい子たち

# 健康と福祉

入善町役場 ☎72-1100

健康交流プラザ内

健康づくり係 ☎72-0343

社会福祉協議会 ☎72-5686

舟見寿楽苑内

在宅介護支援センター ☎78-1212

おあしす新川内

在宅介護支援センター ☎74-2755

入善児童センター ☎72-1990

## 善意の窓

あたたかいご芳志に感謝いたします。

入善町社会福祉協議会・入善町善意銀行 1月11日～2月10日

### ◆社会福祉事業資金へ

住所	氏名	金額	備考
今江	浦田 文子	100,000円	亡夫俊夫の供養に代えて
青木新	松岡 正美	100,000円	亡父次行の供養に代えて
上野	中島 勉	100,000円	亡母やいの供養に代えて

### ◆物品の部

住所	氏名	品名
下山	熊野美和子	使用済切手 110枚
JA入善町		使用済切手 2,383枚

## 児童センター

☎72-1990

### ◆「一輪車教室」に参加しよう！

○日時 3月18日(金)、19日(土) 午後1時30分～

○対象 小学生以上 ○参加費 無料

○持ち物 内履きズック、タオル、水筒など

○申込開始 3月1日(火)～

### ◆春のコンサート

美しいバイオリンの音色を楽しみましょう！

○日時 3月30日(水) 午前10時30分～

○対象 幼児から大人まで、お気軽にお越しください。

○出演 バイオリン奏者 松山加奈恵さん

## おめでた (平成17・2・15届け出まで)

住所	保護者	性別	名前
入膳	末上 義人	女	美来
入膳	岡村 輝男	女	陽依
舟見	樽井 進	女	美月
高畠	井田 満	男	美央
入膳	稲村 洋平	女	しずく
入膳	濱瀬 正師	女	蓮音
青木新	松岡 孝二	女	菜月
西中	林 正樹	女	漣那
青島	長川原秀夫	女	柚璃
浦山新	野寺 弘治	男	悠叶
青木	水島 巧達	男	海斗
道古	村田 和孝	女	理緒
上野	草切 憲嗣	女	結羽
入膳	能村 辰也	男	天嘉
五郎八	林 和彦	女	杏香
入膳	長田 篤史	女	莉桜
入膳	竹谷 好行	男	晴空
君島	綿 貴宏	男	隼人
上野	川上 史生	女	菜理
入膳	河村 泰敬	男	憲佑

## ご結婚 (平成17・2・15届け出まで)

住所	氏名	住所	氏名
上野	愛場 宣靖	八尾町	田島佐知子
横山	野口 達也	入膳	田原 寛子
青島	上田 大樹	黒部市	寺沢 育子
田中	竹島 宏樹	上野	籠瀬いづみ
桐山	魚崎 政忠	青島	二口可奈子
日吉	西島 暢	滑川市	内田 知里
舟見	山下 孝信	入膳	藤井沙紀子

## おくりやみ (平成17・2・15届け出まで)

住所	氏名	年齢	世帯主
入膳	金森 重樹	48	樹智朗
春日	五十里唯雄	78	本人
五郎八	下村 榮二	71	本人
入膳	岩場 伸一	60	本人
舟見	小杉米次郎	91	本人
墓ノ木	腰本ミドリ	85	哲二
芦崎	井田 祐俊	73	本人
蛇沢	瀧本 ハナ	96	清
入膳	南保 怜子	74	本人
入膳	金森樹智朗	75	本人
目川	杉澤みすえ	94	信一
芦崎	木原 久子	65	本人
新屋	渡邊 シナ	91	寛
小杉	須澤 ヨキ	95	助秋
青島	大角たまい	83	勇一
福島	松井 ツタ	92	義昭
上野	中島 やい	97	雅人
吉原	本田 アヤ	80	雅俊
田中	田中 賢重	81	本人
新屋	小堀 京子	69	壽一郎
横山	亀田ヨシエ	94	保
青木	吉田 久良	90	本人
上野	村田 徹	68	本人
桐山新	大田 善嗣	61	本人

## 3月の健康ガイド

	内容	日時	場所	対象など
予防接種	ツベルクリン反応検査	9(水) 13:30 ~ 14:15	サ	全地区 (臨時)
	ツ反判定 B C G	11(金) 13:30 ~ 14:15	サ	全地区 (臨時)
	三種混合 (百日ぜき・破傷風 ジフテリア)	16(水) 13:30 ~ 14:15	サ	予備日 (全地区)
		24(水) 13:30 ~ 14:15	サ	予備日 (全地区)
乳幼児健康診査	◎ 4 か月児健診	23(水) 13:15 ~ 14:00	サ	H16.11月生まれ バスタオル、印鑑持参
	◎ 1歳6か月児健診	18(金) 13:15 ~ 14:00	サ	H15.9月生まれ バスタオル持参
	◎ 2歳児歯科健診	8(水) 13:15 ~ 14:00	サ	H14.9月生まれ
	◎ 3歳児健診	25(金) 13:00 ~ 13:30	サ	H13.10月生まれ 尿検査有
相談	◎育児相談・離乳食相談	18(金) 9:30 ~ 11:00	サ	希望者(乳幼児) バスタオル持参
	健康相談	9(水) 10:00 ~ 11:00	老	希望者 看護師による
		16(水) 10:00 ~ 11:00	ふ	希望者 保健師による
	認知症(痴ほう)予防相談	16(水) 9:30 ~ 11:00	サ	認知症予防 保健師による
	リハビリ相談	2(水) 16(水) 10:00 ~ 11:00	サ	希望者 理学療法士による
	糖尿病食事相談	随時	サ	希望者 管理栄養士による
	子宝相談	9(水) 18(金) 19:00 ~ 21:30	サ	事前に予約が必要 専門医による
	心の健康相談	7(月) 14(月) 13:00 ~ 14:00	厚	事前に予約が必要 専門医による
女性の健康相談	毎週(金) 13:30 ~ 15:00	厚	希望者	
教室	機能訓練 (リハビリ)	第1木曜日 10:00 ~ 15:00 第3木曜日、第2・4水曜日 10:00 ~ 11:30	サ	脳卒中などの後遺症で身体に障害のある方 ※3日(水) 10:30 ~ 12:00 「脳卒中再発予防教室」 ※第3木曜日 13:30 ~ 15:00 「言語リハビリ教室」
	ひきこもり等家族相談会	2(水) 14:00 ~ 15:30	厚	ひきこもりや自閉傾向等で悩んでいる家族

サ…健康交流プラザ「サンウェル」 老…老人福祉センター  
ふ…ふれあい温泉 厚…新川厚生センター (旧新川保健所) ☎52-2647

- ▶ツベルクリン反応とBCG接種  
〈対象者〉・生後3カ月～24カ月の乳幼児  
・その他、生後48カ月まで一度も受けていない子
  - ▶三種混合対象者〈生後6か月～66か月〉  
・第1期初回…3～8週間隔で3回接種  
・第1期追加…第1期初回接種(3回)後、1年おいて1回接種
- ※予防接種には母子健康手帳と予診票を持参。※◎印の健診などには母子健康手帳を持参。  
※1歳6か月児健診時、フッ素塗布(歯)を希望者に行います。  
※健康相談には健康手帳を持参。※健診・予防接種は約1時間かかります。

## 3月の休日当番医

6日(日)	あわの産婦人科医院 ☎72-0588	山本歯科医院 ☎076-472-0117 上市町
13日(日)	米沢医院 ☎72-0039	マキノ歯科医院 ☎076-463-0269 立山町
20日(祝)	坂本記念病院 ☎72-5555	坂下歯科医院 ☎076-463-1066 立山町
21日(振)	小林医院 ☎72-4500	川口歯科医院 ☎076-464-1166 立山町
27日(日)	嶋田医院 ☎76-0121	加藤歯科医院 ☎076-473-1182 上市町
新川地区休日夜間急患医療センター		診療日 日曜日・祝日 診療時間 19:00～23:00 所在地 黒部市消防署向かい側 ☎54-0731

# Talk さわやかトーク

なつき  
石田 夏樹さん(下飯野・19歳)



町内の農業法人に就職して、丸1年を迎えようとしています。米をはじめ、大豆の生産や漬物の加工などに携わっています。今は春に向け、トラクターなど農業用機械の整備・点検に取り組んでいます。町の農業がより良くなるよう、微力ですが、精一杯頑張っていきたいと思っています。

趣味はスノーボード。県内外のスキー場に週1回行き、閉場間際まで楽しんでいきます。ボードを始めてまだ2シーズン目。だいぶ上達しましたが、技術的な難しさにやりがいを感じています。いつか、北海道のスキー場で思いっきり滑ってみたいですね。

仕事も趣味も体力勝負なので、ママシンドリンクなどの滋養強壮剤は欠かせません。2,500円ぐらいの値の張るものを選んでいきます。お昼の弁当も大盛りで作ってもらい、何でもたくさん食べて元気をつけています。

●「さわやかトーク」にでませんか！ 高校卒業から20代独身男女の皆さん、気軽にお電話ください。お待ちしております。 秘書広報係 内線201

# BOOKS 図書館インフォメーション INFORMATION

開館時間/午前9時30分～午後6時 入善町立図書館 ☎72-0180

3月の休館日/21日を除く月曜日と22日(火)、31日(木)

貸し出し/図書:何冊でもOK(雑誌は前の号)、カセット・CD・ビデオ:2点まで

●今月のお知らせ 楽しいことがいっぱい!「春休み子ども会」開催  
▷日時 3月26日(土)午前10時～ ▷場所 町民会館第4研修室  
紙芝居や工作など楽しいことがいっぱい!家族や友だちと遊びにきてください。※参加整理券は3月12日(土)から図書館で先着30人に配布。

一日と日脚が延び、春の訪れがうれしくなる今日このごろ。図書館ではいち早く、手軽にガーデニングを楽しめる本をそろえてみました。  
最も新しくおしゃれなグリーンといわれているミニ盆栽とこけ玉の本をはじめ、今注目のペリーまるごと十一種の育て方、さらにアイデア満載の心地よい庭づくりの本や一風変わったサボテンで装飾した

インテリアの本...など、ぜひ試してみたい本がずらり! 図書館の本をヒントに、あなただけのガーデンプライフをアレンジしてみませんか。  
●今月の新刊 「一流の顔(岡野宏)」「日暮し「上・下」(宮部みゆき)」「赤い長靴(江国香織)」「ニッポン泥棒(大沢在昌)」「7月24日通り(吉田修二)」「養生の実技(五木寛之)」「頭が痛い(間中信也)」



ガーデニングの準備は、もうお済み?



●出会の一冊 『バーババのめいるのたび』 アネット・チゾン作 講談社  
おぼけのバーババ一家が活躍する絵本。息子のお気に入りシリーズで、いろんな迷路とお話が一冊になったこの本を就寝前に楽しんでいきます。ほかにも恐竜の図鑑や物語などが大好きです。これからの気持ちに入った本をたくさん見つけて読んでもらいたいですね。  
杉澤真佐美さん・大河くん (青島・37歳・5歳)

人口と世帯数 平成17年1月末現在	
人口	●28,361人(-24)[-223]
男	:13,578人(-15)[-120]
女	:14,783人(-9)[-103]
世帯数	●8,505戸(+1)[+32]
( )内は前月比 [ ]内は前年同月比	

外に出て早春の暖かい日差しを受けると、つい浮かれて「梅は咲いたか、桜はまだかいな...」と唄の一節を口ずさんでしまいます▼でも、三月といえば、県外への進学・就職を控えた高校生が一度に入善町から離れてしまう時期。このページ左下「人口と世帯数」の数字が示すように、町では昨年に比べて人口が二百二十三人も減っています▼そんな中での大規模企業の進出は、雇用の場が拡大されることはもちろん、人口流出に歯止めがかかることにもつながります▼県外に旅立つ若者たちがいつでも故郷に戻ってこられる町づくりを、さらに進めていかなければなりません。

## 編集室