

広報入善

2005
August
No.577

8



CONTENTS

- 町農業委員
選挙結果…2~3
- サンウェルdeフェスタ2005
……………4~5
- まちのアルバム……………6
- この人……………7
- 遊ingBOX……………8~9
- インフォメーション…10~13
- 健康と福祉……………14~15

放水はボクたちにまかせて!

7月13日、野中保育所で開かれた防火教室から

農業で拓く 21世紀のまちづくり



選挙選出

11人



林 敏春
(神林・57歳・新)



廣川 正
(古黒部・57歳・新)



松原 良光
(青木・62歳・現)



井林 耕榮
(小摺戸・71歳・現)



上嶋 洋一
(吉原東・60歳・新)



鍋嶋 太郎
(柗山・54歳・現)



小森 峯夫
(舟見・66歳・現)



水野 實
(下山・65歳・新)



塚田 修三
(下飯野・72歳・現)



飛島 久明
(五郎八・66歳・新)



活力ある農業・ 農村づくりを進めます。

農業委員会は、昭和二十六年に農地を守り有効に活用するための行政委員会として設立されたもので、町に設置が義務づけられている機関です。新たに決まった十八人の農業委員会委員の皆さんは、今後三年間、農業・農村・農業者の代表機関として国や県、町の農業政策を受けて活力ある農業・農村づくりを進めていきます。また、農地法に基づいた農地行政を担当し、優良農地の確保と効率利用促進に取り組みます。

▼ 農業委員の役割は、
▼ 農業の担い手育成と後継者の確保
▼ 農業者年金制度の普及・定

18人の農業委員決まる

七月十九日任期満了の町農業委員会委員の選挙が七月五日に告示され、立候補者が定員と同数となり、全員の無投票当選が決まりました。選挙による十一人、町議会推薦四人、団体推薦三人、合計十八人の新しい委員の皆さんを紹介します。(敬称略・順不同)

●自分の所得は自分で計算

「農業所得のお知らせ」が
なくなります！

これまで、農業所得の申告の目安として送付していた「農業所得金額のお知らせ」が完全なくなります。

平成18年2月から行われる次回の申告から、すべての農家の皆さんに、『収支計算』により自分で農業所得を計算し、確定申告または住民税申告をしていただくこととなりますので、ご理解とご協力をお願いします。

■収支計算とは…

「農業に関する総収入」から「かかった費用」を差し引き、1年間の農業所得を算出する方法です。

$$\boxed{\text{農業所得}} = \boxed{\text{総収入}} - \boxed{\text{必要経費}}$$

■収支計算のポイント

- ①通帳の取引明細や領収書の整理・保存が必要です。
- ②家庭で食べたり、親類や知人に贈ったりして消費した米も収入に含めます。
- ③電気代やガソリン代などは、農業に使用した分だけを必要経費に算入します。
- ④10万円以上の機械を購入した場合などは、数年に分けて経費として差し引きます。

■領収書の整理・保管など事前の準備を…

次回の申告相談時には、農家の皆さんが自分で農業所得を計算した書類（収支内訳書）を持参し、申告していただくことになります。

収支計算を正しく行うには、事前にしっかりと準備していただくことが大切です。今のうちから領収書などを整理・保管したり、記帳や記録を行ったりして集計し、内訳書を書く準備をしましょう。内訳書や書き方などについて分からないことがある場合は、役場に問い合わせください。また、町のホームページ (<http://www.town.nyuzen.toyama.jp/>) から計算ソフトをダウンロードすることができますのでご利用ください。

■問い合わせ 魚津税務署 ☎24-1370
または役場税務課課税係 ☎72-1100
内線122



▲7月11日に当選証書付与式、20日に選任書付与式が開かれました



長原 暉
(今江・69歳・新)



佐藤 一仁
(横山・49歳・現)

議会・団体選出

7人



大井 博史
(東狐・71歳・新)



大田 幸由
(柗山新・58歳・現)



尾山 秀樹
(横山・58歳・現)



矢木 龍一
(道古・41歳・現)



北川 和子
(青木・54歳・現)



藤田よしみ
(新屋・53歳・現)

着に向けた加入促進
▼農用地の利用集積と集団化の促進
などを中心に、幅広い範囲に及びます。また、毎月開催する委員会では、農用地の権利移動（所有権、賃借権、使用賃借の設定）や転用（農用地以外の用途に使うこと）の許可申請について審査し、判断を行います。
農地の貸し借りや転用、農業者年金などの相談は、気軽に農政課内農業委員会事務局へ問い合わせください。
■問い合わせ 農政課内農業委員会事務局
☎72-1100 内線314



▶ 昨年の血液サラサラ度チェック

サンウエルdeフェスタ 2005を開催!!

開館
5周年記念

健康と福祉の祭典「サンウエルdeフェスタ2005」を9月3日(土)に開催します。健康と福祉に関する各種イベントや展示・体験コーナーが満載!ぜひサンウエルにお越しください。

毎年恒例の「サンウエルdeフェスタ2005」は、健康づくりや最新の福祉サービスが体感できる楽しいコーナーが盛りだくさんのイベントです。家族や友人とおそろいで、ぜひサンウエルに遊びにきてください。

■日時 9月3日(土)
午前9時〜午後4時

※オープニングセレモニーを行います。先着500人に健康福袋をプレゼント!特に先着100人にはビンゴカードを進呈します。

■場所 健康交流プラザ・サンウエル

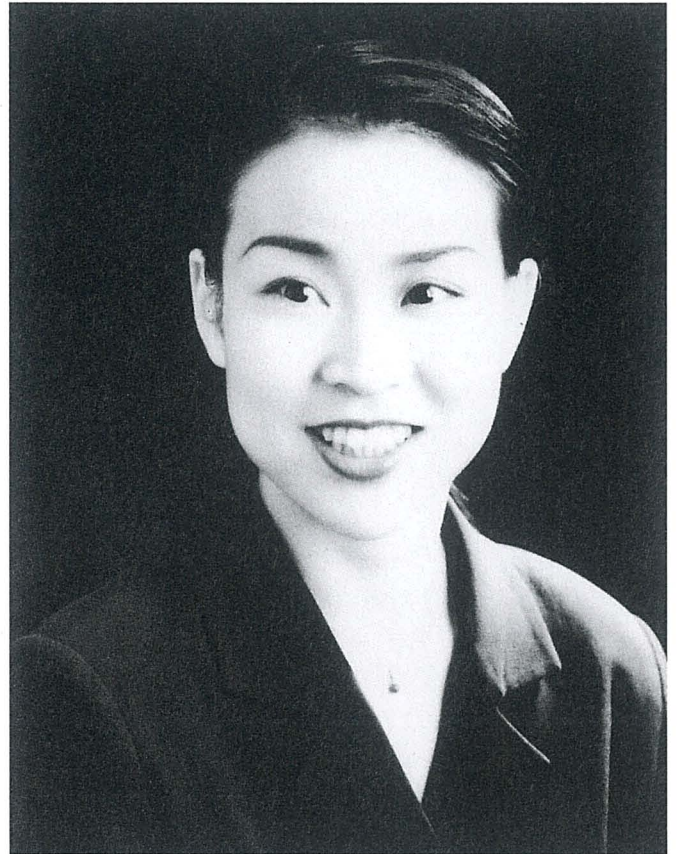

●健康講演会

「老化予防のウォーキング ~正しい歩き方で健康長寿を!~」

講師 **岡本 香代子** 先生
(京都大学非常勤講師・医学博士)

時間:午後1時30分~ 場所:せせらぎホール

入場料:無料 ※入場整理券を8月8日(月)からサンウエルまたは町健康福祉課で配布します。先着200人まで。

講師プロフィール

大阪教育大学教育学部を卒業後、関西医科大学で医学博士の学位を取得。現在、歩行開発研究所に所属。赤ちゃんから高齢者に至るまでの歩行を筋肉の動きから分析し、考案した「老化防止のウォーキングと運動」の研究・開発、普及活動を親子で続け、幅広い層の人たちから圧倒的な支持を得ている。明るく分かりやすい講演・教育活動で、多くの人たちを元気にする一児の母。

健康コーナー

●健康づくり講演と かんたん体操

▽指導員:富山健康プラザ・健康運動指導士

講演会の参加者にビンゴカードをプレゼント!豪華賞品をたくさん用意しています。

▽ビンゴゲーム
午後3時30分~

●血液サラサラ度チェック

▽指導員:富山健康プラザ・健康運動指導士

午前中に開きます。

●野菜ゼリーの試食

指先の血流を、顕微鏡を使って自分の目で観察できます。

●お抹茶サービス
午前中に開きます。

暑い季節にぴったりの野菜ゼリーを紹介します。

●そば打ち体験
午前10時~随時開催。
有料です。

お楽しみイベント

指定イベントに
参加してビンゴ!
オープニングセレモニーや



●ルールを守って、公正で明るい選挙を！

10月16日(日)は 入善町議会議員選挙の 投票日です

私たちにとって大切な選挙

任期満了に伴う入善町議会議員選挙（10月29日任期満了）は、10月11日告示、10月16日が投票日となります。この選挙は、町の発展を願った私たちの一票を託す大切な選挙となります。

「贈らない・求めない・ 受け取らない」を守りましょう

政治家や有権者は、次のルールを守ってください。

①政治家の寄附禁止

政治家（候補者、候補者になろうとする人と、現在、公職にある人）が選挙区内で寄附をすること。

②政治家に対する寄附の勧誘、要求の禁止

有権者が威迫して、あるいは政治家を陥れる目的で、寄附を求めること。

③後援団体の寄附禁止

後援団体が花輪や香典、祝儀などを出すこと。

④あいさつ状の禁止

政治家が、暑中見舞いなどのあいさつ状を出すこと。

⑤あいさつを目的とした有料広告の禁止

政治家や後援団体が、有料のあいさつ広告を出すこと。

■問い合わせ 入善町選挙管理委員会事務局
☎72-1100 内線211



◀毎年好評の「サンウエルdeフリマ」。出店料は無料です。皆さんもこの機会に出店してみませんか。申し込みは健康交流プラザ・サンウエル（☎72-1103）まで

展示コーナー

- 「鳴子STREET AN GELL」5周年記念ダンスパフォーマンスショー
- あのYOSAKOIダンスパフォーマンス集団が、5周年記念公演で、さらにパワーアップ！ご期待ください。
- ▽保育園児絵画展
- ▽リハビリ友の会作品展示
- ▽母子保健推進協議会活動紹介
- ▽手作りおもちゃコーナー
- ▽入善町を健康にする婦人の会活動紹介
- ▽社会福祉協議会活動紹介

フリーマーケット

「サンウエルdeフリマ2005」出店者を募集中！出店料は無料です。家の中にあふれる不用品を、この機会にフリマで賢くりサイクル！出店を希望する人は、サンウエル（☎72-1103）まで事前に申し込みください。

■問い合わせ
健康福祉課
医療保険係
内線145

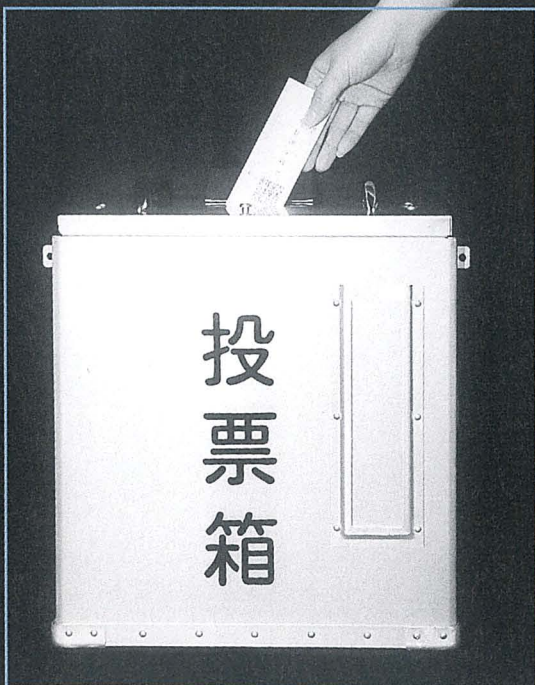

ホームステイを通して 日本の生活を体験

■姉妹都市・米国フォオ市の 使節団8人が来町

町の姉妹都市・米国オレゴン州フォレストグローブ市の友好使節団が来町し、六月二十一日から二十六日まで、ホームステイをしながら日本の生活や文化を体験しました。



各団体が連携し 災害時に備える

■災害救援ボランティア ネットワーク結成式

「入善町災害救援ボランティアネットワーク」の結成式が七月二日、健康交流プラザで行われました。

災害時のボランティア活動の受け入れや行政機関との連携強化を図ろうと、町社会福祉協議会が結成。この日参加したのは、新川青年会議所や町商工会青年部、町民生児童委員協議会、区長連絡協議会など約百四十人。八月の町防災訓練で運営訓練を行います。



たすきリレーで 短冊の中を力走

■恒例の舟見七夕まつり 七夕マラソン大会

舟見七夕まつりが七月六、七の両日、同地区で開かれ、六日の七夕マラソン大会では、約百五十人のランナーが自慢の健脚を競いました。

一チーム五人（中学女子とPTAは十人）で構成された二十五チームは、JA入善町舟見支所前をスタート。色鮮やかな短冊が飾られた十七・五キロのコースを、たすきリレーで力走しました。飯野地区体協が優勝を飾りました。



4万台を突破！ 入善スマートIC

■入善PAで利用者 2000台に記念品を贈呈

北陸自動車道入善PAで行われているスマートIC社会実験の利用が四万台を超えたことを記念し、町では七月十三日、同PAで二百台の利用者に記念品を贈りました。

開始七十五日目の七月八日に、上下線合わせて四万台を突破。平均利用台数は七月十日現在、一日に五百三十五台で、国交省北陸地方整備局管内の六実験箇所のうち、二番目の利用率となっています。



深層水づくしで 今年も大にぎわい

■第4回「入善海洋深層水 ふれあいデー」を開催

第四回「入善海洋深層水ふれあいデー」が七月十六日、下飯野の入善海洋深層水パークで開かれました。

海洋深層水に親しんでもらおうと、町などでつくる深層水PRイベント実行委員会が開催。会場には、深層水あわびなど深層水関連商品の販売店舗が並びました。家族連れが深層水食パンや深層水豆腐の試食を楽しむなど、大勢の人たちでにぎわいました。



安全狩猟射撃の全国大会へ

愛場正実さん(舟見・31歳)

ここは、みんなで作るページです。情報をお寄せください。秘書広報係 ☎72-1100 内線201

入賞レベルまでもう10枚、 大会までに腕を磨きたい。



「銃を手にしたその瞬間から緊張します。安全面には細心の注意が必要。でもルールを守れば楽しめる競技です。私たちと一緒に射撃を始めてみませんか」と話す愛場さん

「射撃を始めてから約四年。県大会ではここ数年、二位ばかりだったので、優勝はすこくうれしいですね。」

愛場正実さんは、六月十二日に新潟県で開かれた第二十七回安全狩猟全国射撃大会の県大会に出場し、Aクラス(五十五歳まで)で初優勝。九月に開かれる全国大会に、富山県代表として出場します。

空中のクレー(円盤状の皿)を散弾銃で撃ち碎き、その枚数を争うクレー射撃。同大会では、銃の保持・操作方法など安全面についても審査され、「スキート」や「トラップ」など四種目で技術を競います。

「引き金を引いたときの銃の反動と、クレーが割れた瞬間の爽快さが魅力です。狩猟の射撃会では、撃つてはいけない色のクレーも放たれるので、通常のクレー射撃よりも高い集中力と判断力が求められます」と話す愛場さん。

入善町猟友会の射撃クラブに所属し、毎月一回、メンバーとともに練習に励みます。

「全国大会では、ぜひ入賞を狙いたいですね。入賞レベルまで、もう十枚撃破する技術が必要です。大会までに腕を磨きたいですね」と意気込む愛場さんです。

町民ふれあい 淡水魚つかみどり大会



イワナ、ヤマメ、アユなどをつかみどり！
夏休みの思い出づくりに、家族そろってご参加ください。

- 日時 8月15日(月) 午前10時～ (少雨決行)
- 場所 墓ノ木自然公園
- 参加費 無料
- 問い合わせ 黒部川内水面漁業協同組合
入善支部事務局 ☎72-2978

10月1日は、国勢調査です。



2005

国勢調査

平成17年10月1日(土)

9月下旬から国勢調査員がおうかがいたします。

JOY CALENDAR

お楽しみカレンダー 8月

問い合わせ 町民会館コスモホール ☎72-1105 総合体育館 ☎74-2500 下山芸術の森・発電所美術館 ☎78-0621 ◆休館日 毎週月曜日と祝日の翌日	1 月
	2 火
S スマイル教室 9:30～ 総合体育館 S エアロビクス教室 19:30～ 総合体育館	3 水
S トレーニング基礎講習会 ①14:00 ②19:00 総合体育館	4 木
C 中瀬利人写真展 「在りし日の沢すぎ」(~7日) 町民会館ギャラリー	5 金
●入善町戦没者追悼式 10:00～ コスモホール C 第3回入善混声合唱団演奏会 15:00～ コスモホール	6 土
C 館ピアノ教室発表会 13:30～ コスモホール	7 日
	8 月
C 入善町盆踊りの夕べ 19:30～ 町民会館回廊	9 火
C 佐伯郁夫写真展(~14日) 町民会館ギャラリー S エアロビクス教室 19:30～ 総合体育館	10 水
C 入善高校サマーコンサート 18:30～ コスモホール S 第15回町長杯争奪入善町小学校 児童ウォークベースボール大会 8:30～ 総合体育館	11 木
	12 金
 8月生まれの 酒井 駿くんが(野中保育所) 日づけをかきました	13 土
	14 日
	15 月



発電所美術館企画展

山本基展 — しろきしろへ

MOTOKI YAMAMOTO

金沢市在住の造形作家、山本基氏は、妹の死をきっかけに塩を用いた空間造形を始めました。人が生きていく上で欠かせない塩。そして、場を清め死にまつわる儀式には日本で古くから用いられる素材。無限に続く緻密な塩の迷路は、人の死に向き合う作家の表現であり、今回は崇高で静寂に包まれる巨大な迷宮が美術館の床に、現地制作によって出現します。

- 会 期 9月25日(日)まで
- 観 覧 料 一 般 500円
高生 300円
中学生以下無料
- 休 館 日 月曜日、祝日の翌日
- 開館時間 午前9時～午後5時
※入館は午後4時30分まで
- 問い合わせ 発電所美術館

第33回入善町美術展

今年も町内最大規模の公募展・町展が開催されます。絵画、書、写真、彫刻・工芸の各部門に毎年30～40点が出品され、4部門合計で150点余りの力作が集まります。バラエティに富んだ作品にご期待ください。

- 会期 10月22日(土)～30日(日)
- 会場 町民会館ギャラリー
- 料金 入場無料
- 問い合わせ 町民会館

出品作品募集中!

応募資格や応募方法、規格などは、町民会館や地区公民館においてある出品申込書に記載されています。また、町展ホームページから申込書を印刷してご利用いただけます。

申し込みの締め切りは10月16日(日)の午後8時まで。出品者には記念品を贈呈。優秀な作品は表彰します。

【町展HP】 <http://www.town.nyuzen.toyama.jp/cosmo/tyo-ten/>



▲昨年の写真の部町展大賞作品

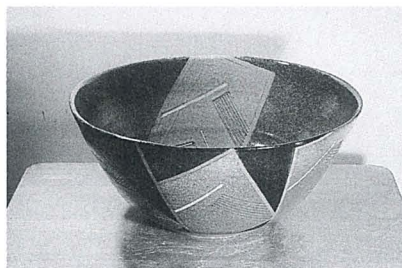

▲昨年の彫刻・工芸の部町展大賞作品

16 火	
17 水	<ul style="list-style-type: none"> ㊦ 子ども扇状地宿泊探検作品展 (~21日) 町民会館ギャラリー ㊦ エアロピクス教室 19:30~ 総合体育館
18 木	<ul style="list-style-type: none"> ㊦ ニューススポーツ教室 19:30~ 総合体育館
19 金	<ul style="list-style-type: none"> ㊦ 第5回おけさ湯杯ターゲットハードゴルフ大会 8:30~ 入善浄化センター
20 土	<ul style="list-style-type: none"> ㊦ 夏季囲碁大会 9:00~ 町民会館和室 ㊦ Keikoびあの倶楽部おんがくかい 13:00~ コスモホール
21 日	<ul style="list-style-type: none"> ㊦ 第28回下新川郡クラブ対抗野球大会(28日・雨天9月4日) 8:00~ 運公G ㊦ 第15回実年ソフトボール大会(雨天28日)9:00~ 西中G ㊦ 第28回町民ソフトテニス大会(雨天28日)9:00~ 運公T
22 月	<ul style="list-style-type: none"> ㊦ 第20回壮年ソフトボール選手権大会ナイター開幕(月~金) 19:00~ 西中G
23 火	
24 水	<ul style="list-style-type: none"> ㊦ エアロピクス教室 19:30~ 総合体育館 ㊦ 第5回J.A入善町組合長杯争奪年金友の会マレットゴルフ大会(雨天26日)13:00~ 陸上競技場
25 木	<ul style="list-style-type: none"> ㊦ トレーニング基礎講習会 ①14:00 ②19:00 総合体育館
26 金	<ul style="list-style-type: none"> ㊦ 第18回入善警察署長杯防犯ゲートボール大会 8:30~ 朝日町多目的広場
27 土	
28 日	<ul style="list-style-type: none"> ㊦ ろうきん親子ふれ愛映画大会 10:00~ コスモホール ㊦ 第18回新川ブロックビーチボール大会町予選 8:30~ 総合体育館
29 月	
30 火	<ul style="list-style-type: none"> ㊦ 家庭教育セミナー映画会「北の零年」上映 18:30~ コスモホール
31 水	<ul style="list-style-type: none"> ㊦ エアロピクス教室 19:30~ 総合体育館

庄司紗矢香 ヴァイオリンリサイタル

1999年パガニーニ・コンクールにおいて、史上最年少(16歳)で日本人として初めて優勝。世界で活躍する庄司紗矢香の演奏をお楽しみください。

- 演奏曲目
シューマン：
ヴァイオリンソナタ第1番
イ短調op.105
ショスタコーヴィッチ：
ヴァイオリンソナタop.134
R.シュトラウス：
ヴァイオリンソナタ
変ホ長調op.108

- 日時 11月30日(水) 午後7時開演
- 料金 全席指定 6,000円
(ペア券 11,000円)

※チケットは8月7日(日)発売開始

- 問い合わせ 町民会館



第3回 入善混声合唱団 演奏会

「大地讃頌」「山に祈る」などの曲をすてきな歌声でお届けします。美しいハーモニーをお楽しみください。

《賛助出演》

- ・コスモホール少年少女合唱団くびーど
- ・雪山玲子

- 日時 8月6日(土) 午後3時開演

- 料金 1,000円

- 会場・チケット取り扱い

- 入善コスモホール

- 問い合わせ 町民会館



みんなでたのしく踊ろう!

入善町盆踊りの夕べ

今年も盆踊りの季節がやってきました。子どもからお年寄りまで、どなたでも自由に参加できます。みんなで輪を作って楽しく踊りましょう!

- 日時 8月9日(火)
午後7時30分~9時

- 会場 町民会館回廊

- 主催 入善盆音頭同好会

- 入善町サフランの会

- 問い合わせ 入善盆音頭同好会

上田志夫 ☎72-3625

上妻宏光

津軽三味線「生一丁」ツアー2005

「津軽三味線全国大会」で95年、96年と2年連続優勝を果たし、三味線という伝統楽器の新しい可能性を追求する上妻宏光の演奏をお楽しみください。

- 日時 9月7日(水) 午後7時開演

- 料金 全席指定 4,500円

- 問い合わせ 町民会館

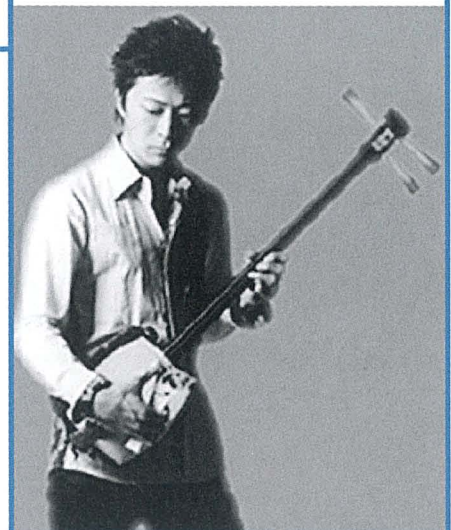

新川地区イベント情報

イベント	会場	日時	前売り券外
マイフェアレディ5ミニ朝顔展	宇奈月国際会館 セレネ ☎62-2000	8月1日(月) ~20日(土) 9:00~ 17:00	入場無料
黒部夏の能・狂言の会	黒部市国際文化センター コラレ ☎57-1201	8月5日(金) 19:00開演	全席指定 6,000円
N響メンバーによるミラージュ・アンサンブル名曲コンサート	新川文化ホール ☎23-1123	8月10日(水) 19:00開演	全席指定 一般 2,500円 学生 1,000円 (高校生以下無料)



▲ナナムジカの西島梢さん(左・芦崎出身)



▲沢田美紀さん(八幡出身)

入善ふるさと七夕まつり

8月5日(金)～7日(日)

【5日】

- 1000人ジャンケン大会
▽午後7時
商工会館前特設ステージ
- 第2回ウォーターバトル(水合戦大会)
▽午後6時
商工会館前駐車場南側

【6日】

- 優勝賞金 現金10万円!
- のど自慢コンテスト
キントコノカノ
▽午後6時30分～8時
商工会館前特設ステージ
- 沢田美紀ショー
▽午後8時～9時
商工会館前特設ステージ

【7日】

- アマチュアロックバンド
盲導犬チャリティライブ
コンサート
”プロジェクト”N
▽午後2時～7時
商工会館前特設ステージ
- STEP! &
ナナムジカ ライブ
▽午後7時30分～8時30分
商工会館前特設ステージ
- 入善音頭街流し競演会
▽午後8時
中心商店街通り
- 【5～7日】
●七夕まつり”出会い広場”
▽商工会館前駐車場南側
出店やおまつりイベントが
盛りだくさん!

- すてきな夢をかざりまshow!!
”ねがいごと短冊”
▽商工会館前駐車場南側
想いやメッセージを短冊に託してみませんか!
- 【そのほかのイベント】
●二十四軒町商店街
8月5日▽楽屋姫フォークソングライブ
- 中町商店街
8月6日▽新屋獅子舞、あらかや住吉太鼓、自衛隊和太鼓公演
- 銀座商店街
8月5日▽八波会：花笠音頭と越中おわら節公演
- 8月6日▽美桐会：お琴による童謡唱歌の夕べ
- ※8月4(木)正午から8日(月)前9時までには車両通行規制が

児童扶養手当または特別児童扶養手当を受給している人は、次の期間中に現況届を提出してください。

■提出期限 ▽児童扶養手当：8月1日(月)～8月31日(水)
▽特別児童扶養手当：8月11日(木)～9月9日(金)

■問い合わせ 健康福祉課 域福祉係 内線141

案内
GUIDANCE

児童扶養手当の現況届
特別児童扶養手当の
所得状況届を忘れずに

行われるため、町営バスの停留所が一部変更されます。

■問い合わせ 入善町商工会 ☎72-0163

相談のコーナー

☎…日時 場…場所 問…問い合わせ先

教 育

☎…毎週月～金曜日 午前9時～午後5時
(時間外はFAX74-2792をご利用ください)
場…教育センター(武村福祉会館)
問…教育センター ☎72-0009
PTA教育相談室 ☎72-2331

総 合 相 談

法 律 ☎…第4水曜日 ※要予約
[相談員一弁護士]

母子・父子・児童 ☎…第4火曜日
[相談員一母子父子自立支援員]

住宅改造 ☎…第3木曜日 ※要予約
[相談員一建築士]

一 般 ☎…毎週月曜日
[相談員一一般相談員]

時間は各午後1時30分～3時30分

人権・行政 ☎…2日(火)午後1時～4時
[相談員一人権擁護委員・行政相談委員]

場…健康交流プラザ「サンウェル」相談室

●電話相談と予約

問…町社会福祉協議会 ☎72-5686

国民年金・厚生年金

☎…2日(火)・12日(金)・17日(水)
午前10時～正午 午後1時～3時

場…役場1階相談室

[相談員 社会保険事務所職員]

問…住民環境課住民係 内線132

町営住宅空室状況

○特定公共賃貸住宅 ■募集期間
東町住宅 1戸 8月1日(月)～15日(月)
(土、日、祝日を除く)

○公営住宅 ※応募者多数の場合は抽選
東町住宅 1戸 ■申し込み・問い合わせ
舟見住宅 3戸 建設課住宅・営繕係
新桐山住宅 1戸 内線337
駅南住宅 1戸

例月出納検査結果報告

毎月実施されている例月出納検査の結果をお知らせします。

◆検査対象(平成17年5月分)
一般会計、特別会計の収支状況と現金の保管状況

◆検査期日 6月23日(木)

◆検査結果

検査調査記載の計数と、関係諸帳簿・証拠書類の計数審査を行った結果、各会計、歳入歳出外現金とも誤りは認められなかった。

入善町監査委員 眞岩俊雄 九里郁子

知っ得!? 海洋深層水 連44載

企業団地の工場建設始まる!

海洋深層水企業団地に進出する製塩会社の工場新築工事が7月1日に着工しました。進出する企業は「入善海洋深層水製塩株式会社(田村昂社長)」。町が造成した下飯野の企業団地13,940㎡のうち、約2,300㎡の敷地で工場を建設し、深層水を取水施設から専用管で直接取り込みます。工場は9月下旬に完成し、10月から塩やにがりやを製造・販売する予定です。

4月に、製塩会社、町、飯野地区海洋深層水対策協議会の三者が、公害防止や環境保全などを条項に盛り込んだ協定書に調印。水の温度が低温で安定していることや、ミネラル成分が豊富に含まれていることなど、「入善海洋深層水で良質な塩ができる」ことが決め手となり、この工場の立地が決まりました。

製造された塩やにがりや、全国のスーパーや外食産業、コンビニエンスストアなどで販売する計画で、町では海洋深層水を利用した新しい特産品が生まれることに期待を寄せています。



関係者約20人が出席した製塩工場新築工事の安全祈願祭

■問い合わせ 商工水産・深層水課 内線371

お盆期間中の
ごみ・し尿収集

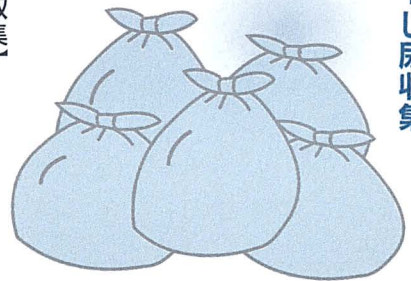

【ごみ収集】
▼8月14日(日)は、収集しません。
▼8月15日(月)：燃やせるごみを収集する地区は、上原・青木・飯野・舟見・野中地区で

す。燃やせないごみは、収集を休みます。

▼8月16日(火)：燃やせるごみを収集する地区は、入善全地区、小摺戸・新屋地区、柗山全地区、横山地区です。燃やせないごみ(ビニール・プラスチック類)を収集する地区は、青木・飯野地区です。
▼8月17日(水)：燃やせないごみを特別収集する地区は、小摺戸・新屋・柗山地区です。そのほかの地区は通常どおりです。

決められたごみを指定のステーションにお出しく下さい。

※各再生広場は容器包装資源物の回収施設です。新聞や雑誌、ごみなどは回収しません。ルールを守り、正しくご利用ください。

【し尿収集】
▼8月14日(日)～16日(火)は収集を休みます。

■問い合わせ 住民環境課生活環境係 内線134、135

Uターン就職
希望者の皆さんへ

Uターン就職希望者の雇用促進を図るため、「第12回U

ターンプエア・イン・とやま」を開催します。参加企業(約100社)の中から、希望する企業と自由に個別面接を行うことができます。

■日時 8月12日(金) 午後1時～4時30分

■場所 テクノホール(富山産業展示館)

■内容 ①企業担当者との面接(約100社)
②適職診断、能力開発・職業相談、住宅情報、市町村情報など各コーナーの設置

■対象者 在職者、学生を問わず、県内企業へ就職を希望する人(予約不要)

■問い合わせ 富山労働局職業安定課 ☎076-432-2782 富山県労働雇用課 ☎076-444-8897

地鉄バス新屋線が
9月末で廃止

現在、運行中の地鉄バス新屋線は、利用者の減少などにより9月末で廃止となります。

これに伴い、町では町営バス「のらんマイ・カー」のダイヤ改正を行って対応するなど、利用者の足の確保に努めます。

■問い合わせ 商工水産・深層水課商工振興係 内線322

こんなとき
一時保育を利用ください



【不定期の保育】

仕事や職業訓練、研修、ボランティアなどにより、不定期に育児が困難になる場合【一時的な保育】

家族の通院や治療、引越、リフレッシュなどによる一時的な場合

■対象年齢 ほかの保育施設に通っていない満1歳から就学前までの幼児

■時間 午前8時30分～午後4時30分

■料金 1日2,000円 半日1,000円

※昼食代とおやつ代は別途
■申し込み 希望日の前日までに希望する保育所へ申し込みください。希望する保育所とは別の保育所を紹介することもあります。

■問い合わせ 各保育所、または健康福祉課児童福祉係 内線144

◎安全・安心のまちづくり 黒部川の氾濫を想定し 防災訓練を実施

町では「入善町防災訓練」を8月28日に実施します。訓練は町防災計画に基づき、今回は青木・小摺戸・野中地区合同で行います。

地区会場では、震度6の地震の発生を想定し、住民の皆さん参加による避難訓練をはじめ、消火器やバケツリレー、可搬式ポンプによる消火訓練、高齢者などの災害弱者安否確認訓練などを行います。

また、メイン会場となる青野自然公園では、豪雨による黒部川の氾濫を想定し、川倉工法などの水防工法訓練や排水訓練をはじめ、消防団による一斉放水、ボランティアセンター設置・救援物資受け入



防災訓練への積極的な参加をお願いします

れ訓練、防災ヘリ救助訓練、救急救護講習、炊き出し訓練などを実施します。

当日は、午前8時と10時に訓練開始のサイレンを鳴らします。万一の場合に備え、住民の皆さんの積極的な参加をお願いします。

■期日 8月28日(日)

■場所 ①地区会場 青木：青木保育所 小摺戸：青野自然公園 野中：あぐり館

②メイン会場 青野自然公園

■時間

▽地区会場：午前8時～

▽メイン会場：午前10時～

■問い合わせ 総務課

行財政改革・防災管理班

内線213

町に児童図書を寄贈 国際ロータリークラブ

国際ロータリークラブ第2610地区(近藤俊行ガバナー)

が6月21日、町内全小学校に児童図書を寄贈されました。活字離れが指摘されている日本の子どもたちに読書に親しんでもらおうと、「ハリーポッター」や「小学一年生」など児童図書384冊を寄贈。

近藤ガバナーが役場を訪れ、米澤町長に目録と図書の一部を手渡しました。



米澤町長に児童図書を手渡す近藤ガバナー

17年度全国高校総体 出場者の皆さん

〔高等学校総合体育大会〕

■開催期間

8月1日(月)～20日(土)

■開催地 千葉県

○バスケットボール

安達福子さん

(龍合富山高2年)

○空手

吉田忠康さん (新川高2年)

○アーチェリー

米山絵美さん (泊高3年)

〔定時制通信制体育大会〕

■開催期間

8月17日(水)～20日(土)

■開催地 神奈川県

○バドミントン

田中和樹さん

(新川みどり野高2年)

医療知ってるつもり?

病気になる前にならないうための 保健事業

国民健康保険などの医療保険制度は、本来、加入者の病気やけがなどについて保険給付を行うことを目的としています。

この保険給付の前に一歩進んで、加入者の健康の保持・増進を目的とした事業を行うことで、健康が害されることによる保険事故の発生

を未然に防ごう! というのが保健事業です。

年々、増加傾向にある医療費を抑えようと、各保険者が様々な保健事業を行っています。

入善町国保でも、次のような保健事業を実施・予定しています。

○健康に関する講演会

○チラシ・小冊子の配布

○生活習慣病予防教室

○医療費通知 など

■問い合わせ 健康福祉課 医療保険係 内線145

年金だより

ご存知ですか? 特別障害給付金

平成17年4月から「特別障害給付金」制度がスタートしました。

■支給対象者 次の①②の人で、当時、任意加入していなかった期間内に初診日があり、現在、障害基礎年金の1級または2級相当の障害の状態にある人。

①昭和61年3月以前に国民年金任意加入対象であった

た被用者年金(厚生年金等)の加入者の配偶者

②平成3年3月以前に国民年金任意加入対象であった学生

■支給額 1級：月額5万円、2級：月額4万円。

■注意点 本人の所得によって支給制限があります。

給付金は請求書を受け付けた月の翌月から支給され、請求が遅れた場合はさかのぼって支給されません。

■問い合わせ 住民環境課 住民係 内線132

募集

RECRUITMENT



職業能力開発センター 10月入所生を募集

- 科名 ▼住宅サービス科Ⅰ
類・Ⅱ類：各15人程度 ▼情報ビジネス科：20人 ▼介護サービス科：20人
- 訓練期間 ▼住宅サービス科・情報ビジネス科：6カ月 ▼介護サービス科：2カ月
- 応募方法 ▼雇用保険受給者：所轄の公共職業安定所に願書を提出 ▼一般応募者：当センターまたは公共職業安定所に願書を提出
- 受付期間
8月17日(水)～9月14日(水)

※詳しくは左記に問い合わせください。
 ■問い合わせ 黒部職業能力開発センター ☎52-0251

自衛官を募集！ 採用試験を実施

- 募集科目・受験資格
▼航空学生(男女)・高卒(見込みを含む)：21歳未満 ▼一般曹候補学生(男女)：18～24歳未満 ▼曹候補士(男女)：18～27歳未満 ▼2等陸・海・空士(男女)：18～24歳未満
- 願書受付期間 8月1日(月)～9月8日(木) ※2等陸・海・空士の男子は通年
- 試験日 ▼一般曹候補学生・曹候補士：9月17日(土) ▼航空学生：9月23日(金)
- ▼2等陸・海・空士(女子)：

9月25日(日)～26日(月)
 ▼2等陸・海・空士(男子)：受付時にお知らせします
 ■問い合わせ 自衛隊魚津事務所 ☎24-1036

にゅうぜん扇状地俳句大会に参加しませんか

俳句文化の向上と俳句の楽しさにふれてもらうため、「第8回にゅうぜん扇状地俳句大会」を開催します。ジュニアの部では、優秀作品に賞状や賞品を贈呈しますので、ふるって応募してください。
 ■日時 11月13日(日)午後1時～
 ※受け付けは午前11時～
 ■場所 町民会館視聴覚室
 ■ジュニアの部募集句
 ▼投句：2句1組(未発表の

句に限る) ▼募集期間：9月1日(木)～16日(金) ▼投句料：無料 ▼投句方法：所定の応募用紙に記入し、左記へ応募してください。
 ■応募・問い合わせ
 飯野小学校内にゅうぜん扇状地俳句大会ジュニアの部事務局 森山 ☎72-1030

【一般の部(当日句)】
 ▼投句：当季雑詠 1人2句
 ▼受付時間：午前11時～午後12時30分 ▼投句方法：受付で投句料を支払い、所定の短冊を受け取ってください。
 ■問い合わせ にゅうぜん扇状地俳句大会実行委員会事務局 高村寿山 ☎72-3207

- ◆上田上飯野線改良その3工事 16,500千円 18,255千円 90.4 モリタ建設(株)
- ◆上田上飯野線改良その2工事 8,800千円 9,106千円 96.6 (株)ノザワ
- ◆上田上飯野線改良その4工事 8,820千円 9,001千円 98.0 上島建設工業(株)
- ◆入善町公共下水道事業 入善処理分区 第198工区工事 13,760千円 14,128千円 97.4 (株)大豊建設
- ◆入善町公共下水道事業 入善西部処理分区 第127工区工事 35,100千円 36,193千円 97.0 大勝建設(株)
- ◆道市入膳線改良その1工事 32,100千円 33,131千円 96.9 テラノ工業(株)
- ◆道市入膳線改良その4工事 33,400千円 34,442千円 97.0 高田建設(株)
- ◆道市入膳線改良その2工事 26,700千円 31,924千円 83.6 五十里建設(株)
- ◆道市入膳線改良その3工事 20,500千円 21,279千円 96.3 (株)宝泉工務店
- ◆県単独林業基盤整備事業 奥中野線開設工事 7,700千円 7,875千円 97.8 (株)内島組

以上36件

町の工事発注状況

6月分 500万円以上のもの

- 請…請負金額 予…予定価格 落…落札率
- ◆入善漁港海岸保全施設設備(その2)工事 84,000千円 86,698千円 96.9 (株)飯作組
 - ◆入善町公共下水道事業 入善朝日線外3路線舗装本復旧工事 14,200千円 14,554千円 97.6 大勝建設(株)
 - ◆入善町公共下水道事業 農免板屋上下野線外1路線舗装本復旧工事 15,500千円 15,910千円 97.4 (株)杉沢組
 - ◆入善町公共下水道事業 上飯野入善停車場線外1路線舗装本復旧工事 12,450千円 12,713千円 97.9 伊野建設(株)入善支店
 - ◆下上野尻江線改良その1工事 33,000千円 34,029千円 97.0 真岩土工業(株)
 - ◆下上野尻江線改良その2工事 37,800千円 39,006千円 96.9 (株)杉沢組
 - ◆入膳新線改良工事 20,000千円 22,809千円 87.7 五十里建設(株)
 - ◆入善海洋深層水企業団地配水管設備工事 13,700千円 16,850千円 81.3 (株)上田管工事工業所
 - ◆入善地区増殖場整備工事 25,300千円 26,081千円 97.0 (株)飯作組
 - ◆入善町公共下水道事業 入善処理分区 第192工区工事 35,600千円 36,710千円 97.0 大勝建設(株)
 - ◆農業集落排水事業 舟見野地区管路工事 第9工区工事 32,500千円 33,495千円 97.0 竹田建設(株)
 - ◆農業集落排水事業 舟見野地区 県道朝日宇奈月線外1路線舗装本復旧工事 12,850千円 13,219千円 97.2 (株)広瀬建設
 - ◆農業集落排水事業 舟見野地区管路工事 第7工区工事 20,000千円 20,479千円 97.7 石川建設(株)
 - ◆入善町公共下水道事業 入善処理分区 第194工区工事 19,000千円 19,368千円 98.1 (株)中山組
 - ◆入善町公共下水道事業 入善処理分区 第195工区工事 17,300千円 18,750千円 92.3 (株)宝泉工務店
 - ◆入善町公共下水道事業 入善西部処理分区 第125工区工事 14,050千円 14,453千円 97.2 (株)鍵田組
 - ◆農業集落排水事業 舟見野地区管路工事 第6工区工事 14,180千円 14,677千円 96.6 (株)稲村組
 - ◆農業集落排水事業 舟見野地区管路工事 第8工区工事 9,350千円 9,613千円 97.3 (株)水野建設
 - ◆入善町公共下水道事業 入善西部処理分区 第124工区工事 31,800千円 32,808千円 96.9 テラノ工業(株)
 - ◆入善町公共下水道事業 入善処理分区 第197工区工事 18,800千円 19,380千円 97.0 前田組
 - ◆入善町公共下水道事業 入善西部処理分区 第126工区工事 13,250千円 13,637千円 97.2 (株)高沢組
 - ◆農業集落排水事業 舟見野地区管路工事 第10工区工事 8,250千円 8,401千円 98.2 藤田工業(株)
 - ◆上町君島線歩道整備その1工事 9,360千円 9,609千円 97.4 本田建設(株)
 - ◆上町君島線歩道整備その2工事 9,350千円 9,610千円 97.3 (株)飯作組
 - ◆県単独農業農村整備事業 君島地区道路舗装工事 7,350千円 7,550千円 97.4 大勝建設(株)
 - ◆農業集落排水事業 舟見野地区管路工事 第11工区工事 38,500千円 39,793千円 96.8 笹島建設(株)北陸支店入善営業所

健康宅配便

子育ての悩みを解決できるように『心はぐくみ相談』を行っています

子どもが成長するにつれ、親の関心事は変化していくものです。例えば、赤ちゃん時代の夜泣き、指しゃぶりなどに始まり、言葉の発達、しつけ、性格、子ども同士のトラブル、集中力、落ち着き…などなど。

ほかにも、家族と子育ての方針が違う、ついヒステリックに怒ってしまう、これって虐待？わが子の性格にどう付き合ったらいいの？…といった悩みや、もっといきいきとした子育てがしたい！子育て・親育ちのコツが知りたい！…といった希望など、子どもの成長に伴う関心事は尽きることがありません。

そんなときは、保健センターにご相談ください。保健センターでは、心理相談員の協力のもと「心はぐくみ相談」を行っています。様々な子育ての悩みを解決する糸口を見つけ、お母さんたちや家族の皆さんが、自信と勇気を持って子育てができるよう応援します。



■開催日

偶数月第3金曜日 午前10時～11時受付

※《育児相談・離乳食相談》も同時開催！

毎月第3金曜日 午前9時30分～11時受付

どなたでも気軽にご相談ください。

育児相談日以外でも気軽にご相談ください。

(土、日祝祭日を除く午前8時30分～午後5時)

■場 所 健康交流プラザ 検診室

■問い合わせ 健康交流プラザ・サンウェル内
保健センター ☎72-0343

お知らせ

母乳・子育て作品コンクールに 応募しませんか！

赤ちゃんを母乳で育てる喜びにあふれている情景や、赤ちゃんと親との温かい心のふれあいを表現する作品を募集しています。どなたでも応募してください。

■募集作品・内容

①絵手紙部門 (官製はがきサイズ)

②写真部門 (サービス版)

③ポスター部門 (4つ切り画用紙大)

■募集期間 7月14日(木)～9月16日(金)

■展示・審査 10月6日(木)、7日(金)

※富山県民会館で開催される「いきいきとやま・第18回健康と長寿の祭典」で展示されます。優秀作品には記念品が贈呈されます。

■応募・問い合わせ

富山県新川厚生センター ☎52-2647 または
健康交流プラザ・サンウェル内
保健センター ☎72-0343



写真は2歳児歯科健診・3歳児フツ素塗布に集まったよい子たち

健康と福祉

入善町役場 ☎72-1100
健康交流プラザ内
保健センター ☎72-0343
社会福祉協議会 ☎72-5686
舟見寿楽苑内
在宅介護支援センター ☎78-1212
おあしす新川内
在宅介護支援センター ☎74-2755
入善児童センター ☎72-1990

善意の窓

あたたかいご芳志に感謝いたします。

入善町社会福祉協議会・入善町善意銀行 6月13日～7月8日

◆社会福祉事業資金へ

(敬称略)

住 所	氏 名	金 額	備 考
東京都	三室 廉夫	100,000円	亡母カノエの供養に代えて
田 中	能登 弘昭	100,000円	亡父武雄の供養に代えて
東 狐	野坂 久義	100,000円	亡父信一の供養に代えて
上 野	森 清彦	100,000円	亡父清松の供養に代えて
新 屋	早川 栄子	100,000円	亡父繁の供養に代えて
下 山	水野 文孝	100,000円	亡父周亮の供養に代えて
東 狐	笹島 靖弘	200,000円	亡父米作の供養に代えて
上 野	村田 三郎	100,000円	亡母初枝の供養に代えて
入 膳	田中 義久	100,000円	亡父秀一の供養に代えて
入 膳	木田トモエ	100,000円	亡父豊作の供養に代えて

児童センター

☎72-1990

◆フルーツポンチを作り、おいしくいただきます。

○日 時 8月3日(水) 午前10時～

○持ち物 エプロン、タオル

○参加費 150円

◆一輪車教室に参加してみませんか！

○日 時 8月25日(木)、26日(金) 午後1時30分～3時

※1日のみの参加でもOK！

○対 象 小・中学生 ○参加費 無料

○持ち物 内履き、タオル、お茶

◆パソコンの使用時間が変わりました！

○使用可能時間 開館日の午後1時30分～4時30分

おめでた (平成17.7.15届け出まで)

住所	保護者	性別	名前
君島	南保 正志	女	かすみ 潤
新屋	新田 敏之	女	かすみ 蓮
新屋	橋本 幸宏	男	ゆう 祐樹
芦崎	岡崎 琢磨	男	あい 慈
新屋	米山 達矢	男	ゆう 希
上野	板川 雅和	男	こう 昊
下飯野	本田 慎二	男	はる 遥
横山	柿山 照一	女	はるか の
一宿	柳澤 信之	女	あや 綾乃
上野	野口 達也	女	れい 子
上野	杉原 潤弥	男	こう 太
小摺戸	榊原 正巳	女	り 音
上野	高森 裕哉	男	かい 翔
新屋	平野 正樹	女	あん 杏樹

ご結婚 (平成17.7.15届け出まで)

住所	氏名	住所	氏名
目川	西野 和巳	宇奈月町	高橋 明子
芦崎	山崎 智昭	朝日町	大井 明美
青木	石井 淳哉	魚津市	畠山 京子
入膳	川成 淳也	立山町	杉原 美子

おくやみ (平成17.7.15届け出まで)

住所	氏名	年齢	世帯主
梶山	森 悦子	72	良夫
浦山新	野寺 いそ	97	孝一
新屋	早川 繁	74	本人
舟見	内島 久男	73	智治
田中	田中 ミヨ	81	正信
古林	酒井 雄治	73	本人
東狐	細田 心春	0	行夫
横山	佐藤 おと	100	勝秋
入膳	木田 豊作	90	本人
道古	屋木與三松	73	明美
舟見	中村 久義	81	本人
横山	幾田 やい	87	修一
芦崎	高倉 ハル	94	博
上飯野新	松島エミ子	76	本人
東狐	野坂 サイ	75	昌一
入膳	本田 幸光	77	本人
入膳	田中 よ志	95	正造
木根	高澤ハルエ	79	與次郎
上野	寶田 ヤイ	95	本人

8月の健康ガイド

	内容	日時	場所	対象など
予防接種	三種混合 (百日咳・破傷風 ジフテリア)	23(火) 13:30~14:15	サ	飯野、小摺戸、新屋、梶山、横山地区
		25(木) 13:30~14:15	サ	入善、上原、青木、舟見、野中地区
乳幼児健康診査	◎4か月児健診	24(水) 13:00~13:45	サ	H17.4月生まれ バスタオル、印鑑持参
	◎1歳6か月児健診	19(金) 13:00~13:45	サ	H16.2月生まれ バスタオル持参
	◎2歳児歯科健診	9(火) 13:00~13:45	サ	H15.2月生まれ
相談	◎育児相談離乳食相談	19(金) 9:30~11:00	サ	希望者(乳幼児)
	健康相談	24(水) 10:00~11:00	老	希望者 看護師による
		2(火) 13:30~14:30	サ	検診結果 保健師・管理栄養士による
	もの忘れ何でも相談	17(水) 9:30~11:00	サ	希望者 保健師による
	リハビリ相談	3(水) 10:00~11:00 17(水)	サ	希望者 理学療法士による
	食事相談(糖尿病など)	随時	サ	事前に予約が必要 管理栄養士による
	心の健康相談	1(月) 13:00~14:00 22(月)	厚	事前に予約が必要 専門医による
	女性の健康相談	毎週(火) 13:00~15:00	厚	希望者
	ひきこもり等家族相談会	3(水) 14:00~15:30	厚	希望者 精神保健福祉士による
	教室	◎パパとママの育児教室	19(金) 受付19:15~19:30	サ
糖尿病ヘルスクッキング		25(木) 9:30~13:00	サ	19日(金)までに保健センターへ申込み
機能訓練 (リハビリ)		第1木曜日 10:00~15:00 第3木曜日、第2・4水曜日 10:00~11:30	サ	脳卒中などの後遺症で身体に障害のある方 ※第3木曜日 13:30~15:00 「言語リハビリ教室」

サ…健康交流プラザ「サンウェル」 老…老人福祉センター
ふ…ふれあい温泉 厚…新川厚生センター(旧新川保健所) ☎52-2647

▶三種混合対象者(生後6か月~66か月)
・1期初回…3~8週間隔で3回接種
・1期追加…1期初回接種(3回)後、1年おいて1回接種

※予防接種には母子健康手帳と予診票を持参。
※◎印の健診などには母子健康手帳を持参。
※1歳6か月児健診時、フッ素塗布(歯)を希望者に行います。
※健康相談には健康手帳を持参。 ※健診・予防接種は約1時間かかります。

●結核検診の結果のお知らせ
5月26日~6月15日までに、結核検診を受けられた人で、案内のない人は異常ありませんでした。
■問い合わせ 健康交流プラザ・サンウェル内 保健センター ☎72-0343

8月の休日当番医

7日(日)	米沢 医院 ☎72-0039	森本 歯科医院 ☎22-8400	魚津市
14日(日)	坂本 記念病院 ☎72-5555	ふれんど歯科クリニック ☎23-5888	魚津市
15日(月)	小林 医院 ☎72-4500	清水 歯科医院 ☎22-1121	魚津市
16日(火)	嶋田 医院 ☎76-0121	夏目 歯科医院 ☎22-1892	魚津市
21日(日)	川瀬 医院 ☎72-0069	谷川 歯科医院 ☎24-3530	魚津市
28日(日)	谷川・柚木 医院 ☎72-0828	吉川 歯科医院 ☎22-7530	魚津市
新川地区休日夜間急患医療センター			診療日 日曜日・祝日 診療時間 19:00~23:00 所在地 黒部市消防署向かい側 ☎54-0731

Talk さわやかトーク

松島 由佳^{ゆか}さん(福島・21歳)



県内の専門学校を卒業し、今春から町の保育所に勤めています。2歳児を担当して約4カ月。たくさん子どもたちから「ゆか先生！」と名前でもらえるようになったことが一番うれしいですね！いつも笑顔絶やさずに、どの子どもたちからも好かれる保育士になりたいですね。

でも、元気いっぱい保育所の子どもたちについていくのはすごく大変！お肉やパスタ、グラタンなど大好きなものをたくさん食べて、私も元気をつけています。子どもたちと一緒においしい給食やおやつを食べると、つい食べ過ぎてしまうことも…。

社会人になりお給料をいただけるようになったので、思いっきり旅行を楽しみたいです。東京でショッピングをしたり、ディズニーランドに行ったり…。しっかり貯金し、いろんなところに行こうと思います。

●「さわやかトーク」にでませんか！ 高校卒業から20代独身男女の皆さん、気軽にお電話ください。お待ちしております。 秘書広報係 内線201

BOOKS INFORMATION

開館時間/午前9時30分～午後6時 入善町立図書館 ☎72-0180

8月の休館日/月曜日と31日(休)

貸し出し/図書:何冊でもOK(雑誌は前の号)、カセット・CD・ビデオ:2点まで

- 今月のお知らせ ▷(予告)コンピューターの入れ替えのため、ご迷惑をおかけしますが、9月下旬に貸出業務を一時停止します
- 今月の新刊 「その人、独身? (酒井順子)」「母への詫び状 (藤原咲子)」「命のことば (瀬戸内寂聴)」「蒲公英草紙 (恩田陸)」「NHK (松田浩)」ほか多数

図書館では、二千四百四十点のAV資料(ビデオ・CD)を所蔵しています。昨年度は延べ六千八百三十五点の利用がありました。さて、このほど吉原の奥田淳爾さんから四回目のビデオの寄贈がありました。タイトルは、詩の朗読と美しい映像で誘う「漢詩紀行(全十九巻)」と、選りすぐりの自然百景を収録した「列島縦断日本の自

然遺産(全二十巻)」です。また、図書館でも「日本昔話(全五巻)」「恐竜大百科(全四巻)」「まんがイソップ物語①②(全二十巻)」…などを取りそろえ、子ども向けビデオがより充実しました。夏休み真っ盛り!海へ山へと出かける機会が多いと思いますが、図書館のビデオをゆつくり鑑賞し、行楽疲れをリフレッシュしてみませんか。



ビデオ鑑賞で行楽疲れをリフレッシュ



野澤美月さん(入善中3年) 柏原千澁さん(入善中3年) 中野里美さん(入善中3年)

●出会う一冊 『紙芝居むかしばなし 第一集 ももたろう』 太賀 正・画 教育画劇 学校のボランティア活動で、「おあしす新川」を慰問します。お年寄りの皆さんにもなじみのある昔話を楽しく聞いてもらおうと、紙芝居を借りました。喜んでくれるとうれしいですね!地域清掃など、これからもボランティア活動に取り組んでいこうと思います。

人口と世帯数

平成17年6月末現在

人口●28,213人 (-20)[-234]
 男:13,501人 (-16)[-112]
 女:14,712人 (-4)[-122]

世帯数●8,538戸 (+22)[+60]

()内は前月比 []内は前年同月比

入善スマートーC社会実験にご協力いただき、ありがとうございました。四月二十五日の開始から終了の七月二十四日までの三カ月間で、利用数の累計が五万台を突破しました(詳しい数値は来月号で)▼特にスマートーC利用促進日として、七月十三日に町民の皆さんへ利用を呼びかけたところ二千六百五十五台の利用があり、一日当たりの最高利用数を記録。入善ーCの設置を望む全町民の熱意と努力の結果だと受けとめています▼町民総動員で取り組んだこの社会実験の成果が、まちづくりの起爆剤となる入善ーCの恒久設置につながることを強く願ってやみません。(K)

編集室