

広報入善

10

2005
October
No.579

CONTENTS

- 入善町議会議員選挙…2～3
- 平成16年度決算報告…4～5
- 町政バスタイヤ改正…6
- まちで出会った素敵な88歳…7
- 入善町防災訓練…8～9
- まちのアルバム…10
- この人…11
- 遊ingBOX…12～13
- インフォメーション…14～17
- 健康と福祉…18～19

「川倉工」で
堤防の決壊を防げ!



8月28日、青野自然公園で行われた入善町防災訓練から
(P8～9に関連記事を掲載)

町政を託す。

10月16日(日)は

町議会議員選挙の投票日

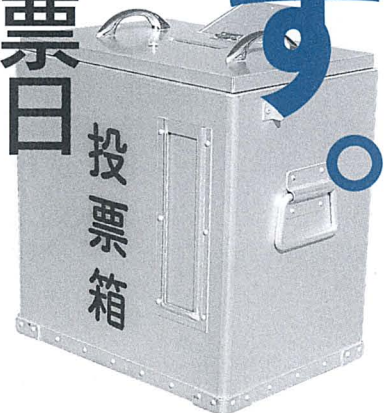

任期満了に伴う入善町議会議員選挙は十月十一日告示、十月十六日の投票となります。
 入善町の新たな発展を願って、町政を託す町議会議員を選ぶ大切な選挙です。棄権がないよう、皆さんの一票を生かしてください。



投票できる人は

■日本国籍を有し、昭和六十年十月十七日以前に生まれた人で、平成十七年七月十日までに入善町に転入届を提出し、引き続き町内に居住している人。

■選挙権がある人でも、選挙人名簿に登録がない人は、投票できません。あらかじめ、町選挙管理委員会にご確認ください。

■町内で住所を異動した人は、転居届の提出がない場合、投票は前の住所の投票所で行うこととなります。

投票の日時と入場券

■投票日時

十月十六日(日)
 午前七時～午後八時

■有権者には、事前に投票所

入場券を郵送します。

■投票日には投票所入場券を持参して、同券に記載されている各地区の投票所で投票してください。

■投票所入場券を紛失された場合は、身分を証明できるもの(運転免許証など)を持参し、当日、各投票所の受付に申し出てください。

開票の日時と場所

■日時 十月十六日(日)
 午後九時～

■場所 総合体育館
 サブアリーナ

※開票速報板は、体育館正面に設置します。関係者以外、体育館正面の駐車場への車の乗り入れはできません。同北側駐車場、同西側駐車場、運動公園内駐車場をご利用ください。

投票所一覧

投票区	投票所施設名
入善	武村福祉会館大ホール
上原	産業展示会館
青木	広域働く婦人の家
飯野第1	農村環境改善センター
飯野第2	芦崎漁業研修センター
小摺戸	小摺戸公民館
新屋	新屋公民館
桐山	桐山公民館
横山	入善勤労者総合スポーツ施設・体育館
舟見	舟見3区コミュニティセンター
野中	農村活性化センター

●候補者が、お祭りにお金やお酒などを寄附すること。また、町内会などの集会や旅行にお金を寄附したり、食事やお酒などを届けたりすること



●候補者が、出産や入学などのお祝いに、お金や商品を届けたり、旅行する人にせん別を贈ったりすること



●特定の候補者に投票するように頼んだり、演説会場などを知らせるために各家を訪問したりすること



きれいで 公正な 選挙を

次のようなことがらは、選挙で禁止されています。私たちの町の将来を決める大切な選挙です。きれいで公正な選挙をしましょう。

●陣中見舞いとして候補者へお酒などを提供すること



●選挙事務所などで、お酒やごちそうをふるまうこと



住みよいまちがみんなの願い。選挙に皆さんの一票を生かしてください

投票所へ行けない人のために

期日前投票

投票日当日に、仕事や旅行、病気など、なんらかの都合で投票所に行けない人は、投票日前に期日前投票をすることができます。

■自宅に投票所入場券が届いていけば同券を、また、届いていない場合は、本人であることが証明できるもの（運転免許証など）を持参してください。

■期間

十月十二日(水)～十五日(土)

午前八時三十分～午後八時

■場所 役場二階第二会議室

町外での不在者投票

■長期出張中などでの不在者投票

投票用紙請求書を町選挙管理委員会へ郵送すると、投票用紙などが送付されます。それを滞在地の選挙管理委員会へ提示のうえ、投票してください。この請求は、選挙期日の告示（十月十一日）前もできますので、早めに手続きをしてください。

■船員の不在者投票

船員手帳と選挙人名簿登録証明書を入港先（指定港）の

選挙管理委員会へ提示し、投票してください。

郵便による不在者投票

■身体に重度の障害がある人
身体障害者手帳の交付を受け、両肢体・体幹障害一級または二級、心臓・腎臓・呼吸器障害一級または三級の人、介護保険の被保険者証で要介護状態の区分が要介護五の人などは、手続きをすると自宅で投票できます。

また、これらの障害・介護状態があり、かつ、上肢・視覚の障害が一級の人は代理記載ができます。申請の手続きなど、詳しくは町選挙管理委員会へ問い合わせください。

▽選挙人が、郵便投票証明書を添えて投票用紙請求書を町選挙管理委員会へ提出すると、投票用紙が送付されます。記載後、早めに郵便で返送してください。

※郵便投票証明書の交付は、身体障害者手帳を添えて、町選挙管理委員会に申請してください。

■問い合わせ

入善町選挙管理委員会事務局
☎72-1100
内線252、258

決算

お知らせします 入善町の家計簿

平成十六年度の決算が、九月定例議会で認定されました。町民の皆さんから納めていただいた税金をはじめ、国や県からの補助金などがどのように使われたのか、そのあらましをお知らせします。



単位：千円
()内は構成比%

自主財源(40.6%)

⑦その他③		①繰越金	
地方譲与税	252,116 (2.4%)	434,502 (4.2%)	
利子割交付金	31,355 (0.3%)	⑩分担金及び負担金	232,748 (2.2%)
地方消費税交付金	268,337 (2.6%)	その他①	
ゴルフ場利用税交付金	2,362 (0.0%)	軽自動車税	2.0%
自動車取得税交付金	99,542 (1.0%)	町たばこ税	4.8%
地方特例交付金	105,148 (1.0%)	入湯税	0.1%
交通安全対策交付金	5,352 (0.1%)		
諸収入	14,968 (0.1%)	計	6.9%
計	779,180 (7.5%)		

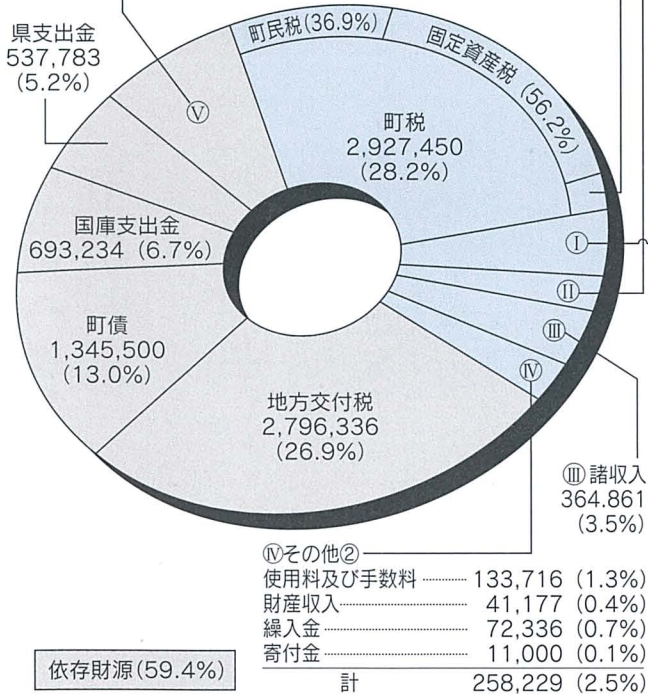

103億8,189万5千円
歳入

一般会計

平成十六年度の一般会計の決算は、歳入（収入）総額が百三億八千八百八十九万五千円、歳出（支出）が九十九億四百七十一万一千円、翌年度へ繰り越すべき財源の一億三千九百二十四千円を除き、差し引き三億三千八百十六万円が次年度への繰り越しとなりました。

歳入 は、前年度と比べ内訳は町税を主とする自主財源が四十二億千七百七十九万円、前年度と比べ町民税(36.9%)、固定資産税(56.2%)、町債(13.0%)、地方交付税(26.9%)、町税(28.2%)、国庫支出金(6.7%)、県支出金(5.2%)、諸収入(3.5%)、その他②(2.5%)、使用料及び手数料(1.3%)、財産収入(0.4%)、繰入金(0.7%)、寄付金(0.1%)、計(2.5%)、依存財源(59.4%)。

歳出 は、民生費が十九億八千五百九万三千円、全体の二〇・〇割を占めています。この内訳には、不妊治療費の助成や児童手当の対象者拡大などの費用が含まれていきます。また、水稲の産地づくり推進事業や漁場整備事業など農林水産関連事業も積極的に行われました。

特別会計

6つの特別会計決算は、歳入総額が83億6,118万4千円、歳出総額が82億5,996万2千円で、翌年度へ繰り越すべき財源を除き、差し引き8,017万5千円が次年度繰り越しとなりました。退職被保険者の増加や医療制度の改正などにより、国民健康保険会計が増加しました。老人保健医療会計も伸びを示しています。

	歳入	歳出	繰り越し
国民健康保険	19億7,630万9千円	19億3,792万8千円	3,838万1千円
老人保健医療	32億3,130万0千円	32億3,130万1千円	0千円
簡易水道	1億7,852万5千円	1億7,498万1千円	354万4千円
育英奨学資金	846万0千円	842万2千円	3万8千円
下水道	23億0,351万3千円	22億6,063万8千円	2,182万7千円
農業集落排水	6億6,307万7千円	6億4,669万2千円	1,638万5千円
計	83億6,118万4千円	82億5,996万2千円	8,017万5千円

平成十六年十月二十日、大型の台風23号の影響により、スギ林の三分の一に被害を受けた「杉沢の沢スギ」倒れた二百九十二本のスギを含め、四百本以上の倒木が確認されました。町では、三月に倒木の伐採に着手。散策道の修復など順次復元作業を進めます。



町民1人当たりの負担と支出

町税の収納額は29億2,745万円。これを平成17年3月31日現在の町の人口28,293人で割ると、全町民1人当たりの税負担額は10万3,469円になります。これに対して町民1人当たりに使われたお金は、歳出総額の99億0,471万1千円から同様に算出すると35万0,076円になります。この差額は、地方交付税や国・県の補助金、町債（借入金）などで賄われています。

税目	歳入総額	町民一人当たり負担額
町民税	10億7,932万7千円	38,148円
固定資産税	16億4,577万3千円	58,169円
町たばこ税	1億4,168万7千円	5,008円
軽自動車税	5,873万2千円	2,076円
入湯税	193万1千円	68円
計	29億2,745万0千円	10万3,469円

※町民税は、法人を含みます

町債残高は107億5,152万6千円

道路や施設などの整備には単年度で多額の経費を必要とすることから、財源を確保する制度として地方債制度があります。この制度によって町が借り入れたお金を町債といい、平成16年度末の町債残高は107億5,152万6千円で前年度比5.1%の減となっています。減少した要因として、町営東町住宅建設事業財源の借り入れを繰り上げて償還したことなどによるものです。町では、将来の財政負担が重くならないように、地方交付税で補てん措置のあるものを借り入れています。

目的別内訳		借入先別内訳	
総務債	11億3,418万6千円	政府資金	62億7,343万6千円
農業農村整備事業債	7億8,777万3千円	財政融資資金	44億4,126万1千円
道路橋梁債	21億3,674万2千円	郵便貯金資金	4億6,810万0千円
学校教育債	14億1,874万5千円	簡易保険資金	13億6,407万5千円
社会教育債	9億0,780万0千円	公営企業公庫	13億6,259万8千円
財政対策債	25億1,240万3千円	銀行など	13億9,614万4千円
その他	18億5,387万7千円	その他金融機関	12億7,934万8千円
		共済など	4億4,000万0千円

平成16年度の主な事業

- さわやか漁村海岸整備事業 1億4,104万7千円
- 幹線道路改良舗装事業 1億8,185万8千円
- 道路改良舗装事業 1億1,913万2千円
- 杉沢の沢スギ保存修理事業 902万6千円

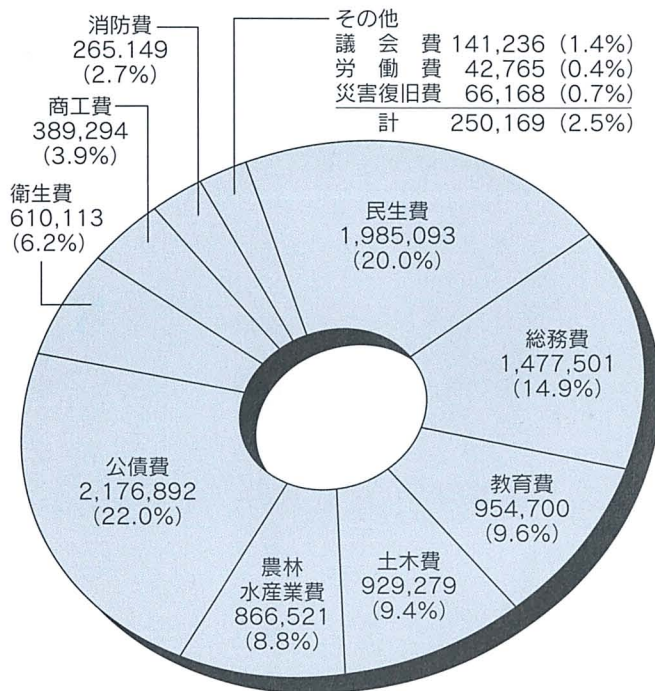

単位：千円
()内は構成比%

99億471万1千円
歳出

10月1日 町営バスのダイヤを改正

のらんマイ・カーの運行経路と時刻表が変わります

9月末日で地鉄バス新屋線が廃止されることから、町では、利用者の皆さんの通勤・通学の足を維持するため、10月1日から町営バス「のらんマイ・カー」で代替運行を開始します。

これに併せて、現在運行中の町営バス路線についても、運行経路や時間の変更を行うなどダイヤを改正し、1日6便体制から10便体制に拡充します。

ここでは、10月から変わる町営バスの運行概要について紹介します。



「ダイヤの主な改正点」

① 地鉄バス新屋線の代替運行

運行経路は、これまでの地鉄バス新屋線と同じですが、時間の変更や運行しない便がありますのでご注意ください。なお、「町新屋」「新屋」のバス停は、往路と復路の二カ所に設置されていたものを、一カ所に統一します。

② 夕方のふれあい温泉 行きの方が 「入善駅前」発に

夕方のふれあい温泉行きの便を新屋線に振り替えます。そのため、これまでの上飯野（奇数日）・古黒部（偶数日）発の三便目が「入善駅前」発になります。

③ 市街地循環区間の見直し

市街地とその周辺の運行経路を見直し、簡略化しました。そのため、「さららの里」「入善土木事務所」「駅南住宅」「銀座商店街」の各バス停を廃止します。利用の際は最寄りのバス停をご利用いただくか、自由乗降区間での乗降をお願いします。

④ 小摺戸線の経路変更

新たに、「西入善駅前」「飯野小学校前」にバス停を設置するほか、「東狐国道筋」バス停を国道筋公民館付近に移設します。また、「大藤前」バス停を「島」バス停に移設し、「新屋」バス停を経由して運行します。

⑤ 野中線の経路変更

下今江経由で運行していた野中線経路を一部変更します。これに伴い、「JA野中支所」「下今江」「古畑」の各バス停を廃止します。

⑥ 「入善駅前」バス停を移設します

町営駐輪場前にある「入善駅前」バス停を、駅前広場口

タリー東側（旧地鉄「入善駅前」バス停）に移設します。

⑦ 自由乗降区間への変更

「五郎八」「蛇沢」「芦崎口」「柗山二区公民館」「柗山上組公民館」「下上野公民館」「産業展示会館」「柴垣公民館」「道古」の各バス停を廃止しますが、自由乗降区間としますが、今までどおりご利用いただけます。

⑧ 31日も運行します

町営バスの運休日だった三十一日も運行します。運休日は年末年始（十二月三十日～一月三日）だけとなります。

■ 問い合わせ

商工水産・深層水課
商工振興係 内線322

◀ 詳しくは、今月の広報紙と同時に配布された「のらんマイ・カー時刻表」や各停留所の時刻表で確認のうえ、町営バスをご利用ください。





折り紙手芸歴13年の元気人！

梨木 ヨキさん（舟見）



来 年二月に満八十八歳を迎える梨木ヨキさんは、「折り紙手芸」を始めて十三年以上になります。長方形の紙を折って三角形を作り、これを何百も組んで物の形にします。これまでにクジャクやハクチョウ、ヒヨウタンなどをモチーフとして、数多くの作品を完成させてきました。

「通院先の売店で折り紙を見つけたことがきっかけです。楽しくて、暇さえあれば折っています。色の取り合わせを考えながら作るのが面白く、

出来栄えのいいときが一番うれし」と笑顔を見せます。テレビでの野球観戦も楽しんで

みの一つ。「巨人の大ファンで、ケーブルテレビの専門チャンネルで、試合が終わるまで見えています。巨人が勝てばやっぱりうれしい。孫も高校生のとき、野球をやっていました。新聞の短歌コーナーを切り抜きすることが日課。「一日も休まず、もう十一年になります。短歌は作れんけど、読むのが大好きです」と、ますますお元気な梨木さんです。

まちで出会った

すてき **素敵な88歳**

町では、今年度米寿を迎える124人の方々の長寿を祝うため、8月29日から9月1日まで該当する家々を訪問し、記念品を贈りました。その際に出会った皆さんの中から2人を紙面に取り上げ、明るく元気で、はつらつと生活しておられる様子を紹介します。

高 田さんは、虫歯が一本もないお元気な八十八歳。「甘いものは食べんし、間食もしません。青年団の運動会では長距離走でいつも一等だったぐらいに、昔から体は頑丈です」。数年前に奥さんを亡くされ、今は愛犬のタローと一緒に暮らしていますが、家の掃除から洗濯、食事まで、自分のことは何でも一人でやっています。

高田さんは四十二歳のとき、愛知県で建設会社を立ち上げました。社長として仕事に邁進し、多いときは三百人の従業員を雇用。「会社をやっていたときは、毎朝欠かさずトマトを一つ食べていました。それが長生きの秘訣かな」。今は畑をしたり、庭の手入れをしたりして過ごされています。「八十三歳まで、木に登って枝を剪定していました。その晩に一杯やるのが楽しみです。今週は週に一度開く食事会が一番の楽しみ。友だちと一緒に、すしなどうまいものを食べに行っています」と笑顔で話す高田さんです。

虫歯0本の元気人！

高田 清次さん（上野）

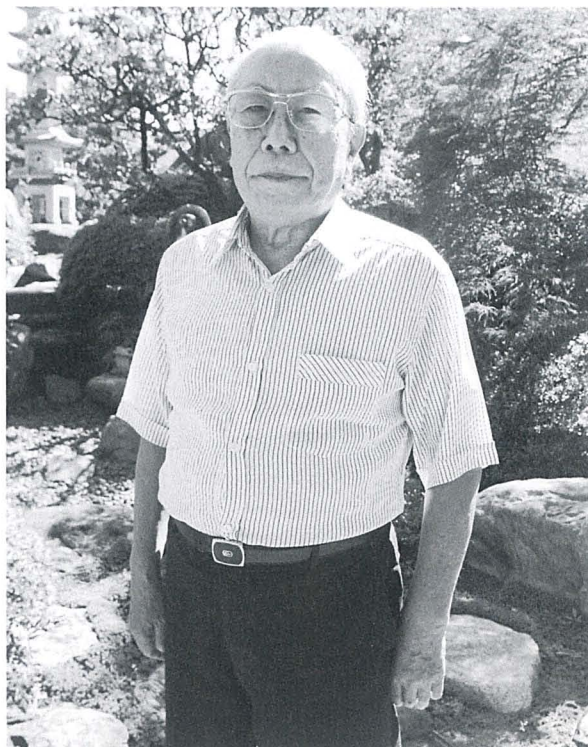



▲メイン・地区会場を合せて延べ3,000人が訓練に参加

▲三角巾を使った応急処置を学んだ救急救護講習



▲消防防災ヘリによる救助訓練



大地震と豪雨が まちを襲った！

入善町防災訓練に3,000人が参加

町では八月二十八日、青木・小摺戸・野中地区合同で入善町防災訓練を行いました。町防災計画に基づき、今回は、黒部川右岸の青野自然公園（小摺戸地内）をメイン会場とし、青木保育所、小摺戸地区公民館、あぐり館など三地区の公共施設を地区会場として訓練を実施しました。

発生し、火災や家屋の倒壊など被害が発生したとの想定で始まりました。町では役場に災害対策本部を設置し、避難勧告を三地区に発令。地区会場では指定場所への避難をはじめ、住民への避難広報や被災地パトロール、高齢者の安否確認のほか、地区住民によるバケツリレーや消火器を使った初期消火、自主防災会による

大規模火災発生を想定した消防団による一斉放水▶



▲3地区の住民や婦人防火クラブなどが取り組んだ「土のう積み工」による水防訓練

◀震度6の揺れが体感できる起震車による地震体験コーナー

▼救急救助隊による倒壊家屋からの人命救助訓練

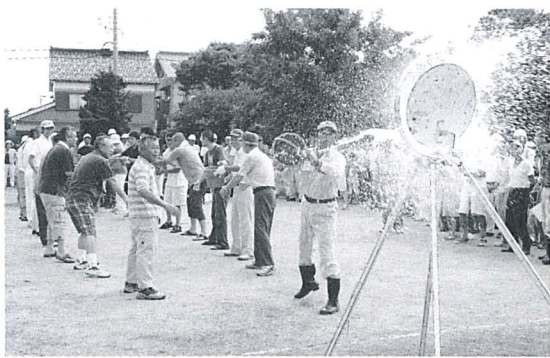

◀地区会場では、バケツリレーや消火器を使った初期消火などに取り組みました



◀災害救援ボランティアセンターによる救援物資の受け入れ訓練



◀町赤十字奉仕団による700人分の炊き出し訓練

る可搬式ポンプ放水など、各地区がそれぞれ主体となつて訓練に取り組みました。

また、メイン会場では、大雨・洪水警報が発令され、黒部川に破堤の恐れがあるとの想定で、小摺戸地区に現地災害対策本部を設置。住民の避難誘導や煙中体験、川倉工や土のう積み工などの水防工法、



▲松丸太を組み合わせせ川に入れる川倉工

消防団の一斉放水、炊き出し、救援物資の搬送・配給、救助工作車による倒壊家屋からの救助、救急救護講習、防災ヘリコプターによる救助など、本番さながらに実践的な訓練が展開されました。

今回の訓練には、三地区の住民をはじめ、町、消防署、消防団、区長会、民生委員、自主防災会、婦人防火クラブ、黒東少年消防クラブ、町赤十字奉仕団、警察署、郵便局、県防災航空センター、自衛隊、災害救援ボランティアセンター、ライフライン関係団体、企業など、延べ約三千人が参加。安全・安心のまちづくりのため、町全体の防災力と防災意識の向上を図りました。

いつまでも
元気でいてください

「血液サラサラ度
チェック」が大人気

巨大カボチャが
勢ぞろい！

女と男が共に
輝くまちを目指して

来夏の操業に向け
新工場の建設に着工

■ 124人の米寿の方々へ
祝い状や記念品を贈呈

今年度に八十八歳の米寿を
迎える百二十四人の方々へ、
町から記念品が贈られました。



米澤町長が八月二十九日か
ら九月一日まで家々を訪ね、
祝い状や座布団を手渡しして長
寿を祝福。廣田ミツエさん（農
愛・写真）方では、米澤町長
が「米寿おめでとうございま
す」と声をかけると、廣田さ
んは「ありがとうございます
おかげさまで元気ですちや
」と笑顔で話されました。

■ 健康と福祉の祭典
サンウエルdeフェスタ

毎年恒例の「サンウエルde
フェスタ2005」が九月三
日、健康交流プラザ・サンウエ
ルで開かれました。



健康と福祉をテーマに町が
開催。血液サラサラ度チェッ
クや健康づくり体操などが人
気呼びました。フリーマー
ケットやリハビリ友の会の作
品展示、京都大学非常勤講師
の岡本香代子さんによる健康
講演会なども催され、大勢の
人たちにぎわいました。

■ 町民会館回廊で第2回
富山一どでカボチャ大会

巨大カボチャの重さを競う
第2回「富山一どでカボチャ
大会」が九月三日、町民会館
回廊で開かれました。



愛好家で作る同大会実行
委員会が開催。県内各地で育
てられた七十五個のカボチャ
が展示され、長谷一司さん（浦
山新）が優勝しました。カボ
チャの種飛ばしや重量当てク
イズが催されたほか、カボチャ
の大鍋や料理が訪れた人たち
から好評を得ていました。

■ コスモホールで
男女共同参画フォーラム

町と町男女共同参画推進友
の会が主催する「男女共同参
画フォーラム」が九月四日、
コスモホールで開かれました。



「自立と共生 共に輝くま
ちを目指して」をテーマに、
男女共同参画社会について理
解を深めようと開催。同推進
友の会が家庭での現状をロー
ルプレイで披露し、アトリエ
自遊楽校を主宰する新田新一
郎さんが講演。訪れた人たち
は熱心に聞き入っていました。

■ 株式会社サンリッツ
入善工場の起工式

入善町に工場進出する液晶
ディスプレイ用偏光板製造の
株式会社サンリッツ入善工場
起工式が九月七日、武村福祉
会館で行われました。



入善工場は、下上野・田中
地内の約八・二畝の敷地に、
鉄骨三階建て延床面積三万八
千平方メートルの工場を建設します。
投資額は約百億円。年間九百
万平方メートルの偏光板を生産する
能力を備え、来年四月末に完
成し夏に操業を開始します。

387・6キロのカボチャを栽培！ 長谷一司さん（浦山新・58歳）

ここは、みんなで作るページです。情報をお寄せください。秘書広報係 ☎72-1100 内線201

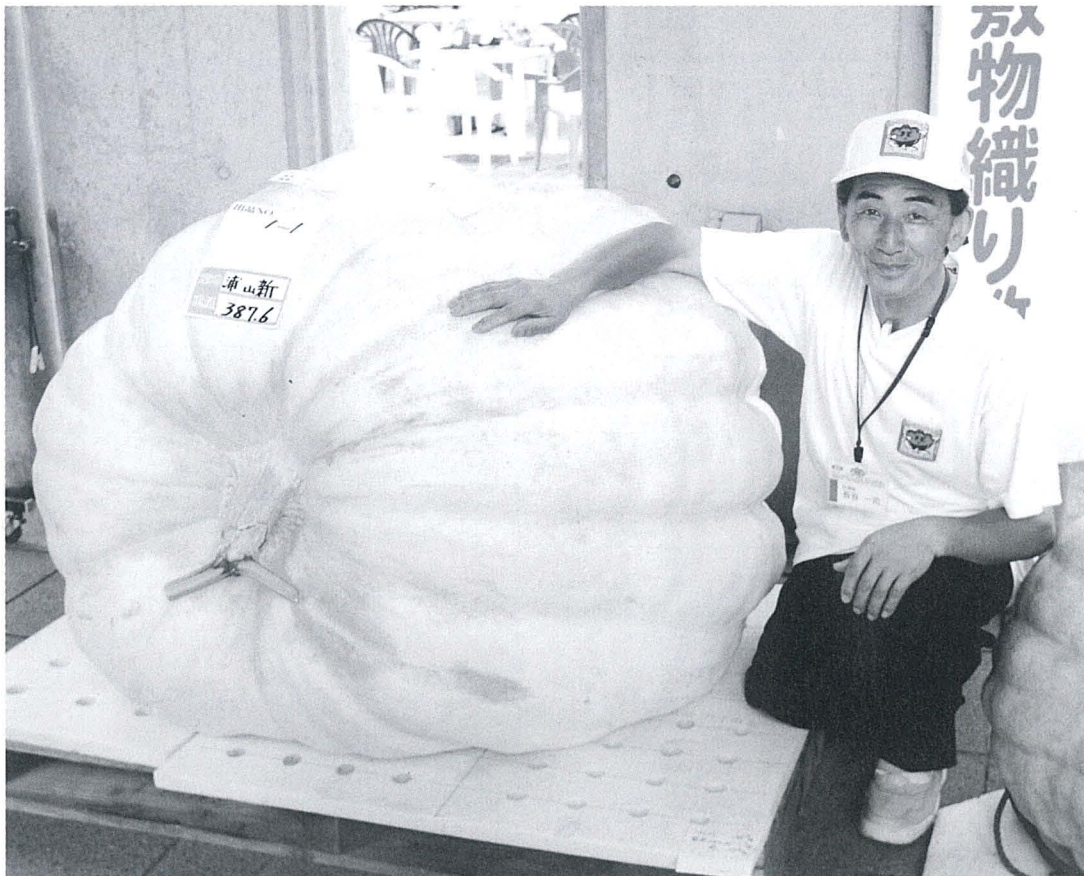

長谷さんが育てた387・6キロのカボチャ。「栽培には手間がかかりますが、それだけに愛着がわきますね」

「カボチャ風呂」に ゆっくりとつかりたい。

「まさか、これほど大きくなるとは思っていませんでした。自分でも驚いています」。巨大カボチャの愛好家である「あらせ野どでカボチャ友の会」会員の長谷一司さんは、重さ三八七・六キロのカボチャを育てました。九月三日に開かれた第二回「富山一どでカボチャ大会」で優勝し、九月下旬に香川県で開かれる「日本一どでカボチャ大会」に出品される予定です。

長谷さんは、巨大カボチャの栽培を始めて四年目。今年は、昨年達成できなかった目標の二五〇キロを目指し、病虫害の駆除などに細心の注意を払って栽培に取り組みました。その結果、七月末には自己記録の一四八キロを超え、お盆には三〇〇キロを突破。「土壌の関係で、大きなものは無理だと感じていましたが、昨年日本一の四一六・六キロに迫る重さまで成長しました。全国大会ではぜひ日本一を取りたいですね」と夢が膨らみます。

「育てたカボチャをくり抜いてお湯を張る『カボチャ風呂』が一番の楽しみです。寒くなる十二月に、ゆっくりとつかりたいですね」と満面の笑顔を見せる長谷さんです。

（九月三日取材）

石綿(アスベスト)に関する相談窓口

- 健康管理手帳、健康診断、労災補償の相談
富山労働局 ☎076-432-2727
労働基準監督署 ☎22-0579
- 石綿による健康に関する相談
富山産業保健推進センター
☎076-444-6866
- 石綿ばく露歴のある人やその家族などの相談
富山労災病院 ☎22-1280



警察の被害相談窓口

- 相談110番 ☎076-442-0110（生活の安全に関する相談）
- 女性被害110番 ☎0120-72-8730（被害女性のための相談）
- ストーカー相談 ☎0120-13-1104（ストーカーに関する相談）
- 鉄道警察隊ちかん相談所 ☎076-432-6710（列車内のちかん相談）
- ヤングテレホンコーナー ☎0120-87-3415（少年の悩みごと相談）
- いじめ110番 ☎0120-32-7867（少年のいじめに関する相談）
- 告訴センター ☎076-433-0593（告訴に関する相談）
- 組抜け110番 ☎076-444-1166（暴力団からの離脱相談）

第32回町駅伝 出場チーム募集!!

●期日 11月6日(日)

	スタート	コース	参加資格
中一 学 生	女子11:45 男子12:00	コスモ21～ 総合体育館 (9区間)	町内在住・出 身者か町内事 業所勤務者
小学 生	11:40	運動公園 周辺を周回 (6区間)	町内のスポー ツ少年団な どの加入者

●申し込み 10月23日(日)まで

●問い合わせ 総合体育館

※大会をサポートするボランティアス
タッフを募集しています。

体力測定に 参加しませんか!

●実施項目

【65歳～79歳】握力・上体起こし、長座
体前屈、反復横とび、6分間歩行など
【20歳～64歳】握力、上体起こし、長座
体前屈、反復横飛び、立ち幅跳びなど

●日時 10月6日(木)

【65歳～79歳】午後2時～3時30分

【20歳～64歳】午後7時30分～9時

●場所 総合体育館 ●参加費 無料

●持ち物 内履きシューズ

●申し込み・問い合わせ 総合体育館

第13回扇状地マラソン INにゆうぜん

毎年恒例の「扇状地マラソン」。晩秋
の扇状地を思いっきり走ってみませんか。
皆さんの参加を心から歓迎します。

●期日 11月20日(日)

●種目 ①ハーフマラソン

②10^{km}。③5^{km}。④3^{km}。(小学生)

●ゲストランナー 間野敏男選手

(八幡廻屋陸上競技場)

●申し込み 10月7日(金)までに

総合体育館へ

●問い合わせ 総合体育館

第37回町民体育大会 陸上競技の部



●期日 10月23日(日)

(雨天・10月30日(日))

●時間 開会式 午前9時～

競技開始 午前10時～

●場所 運動公園陸上競技場

●問い合わせ 総合体育館

第33回 入善町美術展



▲昨年の写真の部町展大賞作品

今年も町内最大規模の公募展・町展
が開催されます。絵画、書、写真、彫刻・
工芸の各部門に毎年30～40点が出品さ
れ、4部門合計で150点余りの力作が
集まります。バラエティに富んだ作品に
ご期待ください。

●会期 10月22日(土)～30日(日)

●会場 町民会館ギャラリー

●料金 入場無料

●問い合わせ 町民会館

出品作品募集中!

作品の募集要項は、町民会館や地区
公民館においてある出品申込書に記載
されています。

小学校音楽鑑賞会 浜まゆみ マリンバ演奏会



1999年世界マリンバコンクールで
第2位を獲得するなど、高い評価を
受けている浜まゆみの演奏をお楽し
みください。

共演：大橋めぐみ(ピアノ)

●日時 10月14日(金) 午後2時開演

●料金 1,000円(後列ゾーン指定)

※どなたでも入場できます。

●問い合わせ 町民会館

JOY CALENDAR お楽しみカレンダー 10月

<ul style="list-style-type: none"> 第46回入善町社会福祉大会 13:30～ コスモホール スポーツ少年大会(軟式野球) 8:00～ 運公G 第16回町バタック選手権大会・ 第26回ティールチャンピオン大会 8:00～ 黒東小G 	1 土
<ul style="list-style-type: none"> 第18回こぶしカラオク愛好会発表会 13:00～ コスモホール 第23回町長杯争奪新川地区 オープンソフトテニス大会 (団体戦・個人戦)8:30～ 運公T 	2 日
	3 月
	4 火
<ul style="list-style-type: none"> 第27回町民・第16回坂本杯ゲート ボール大会 9:00～ 陸上競技場 エアロビクス教室 19:30～ 総合体育館 	5 水
<ul style="list-style-type: none"> 体力測定 ①14:00 ②19:30 総合体育館 	6 木
<ul style="list-style-type: none"> スポーツ少年大会 (ミニバスケットボール) 8:00～ 総合体育館 (ソフトボール・雨天15日) 8:00～ 入小G 第6回町長杯争奪 マレットゴルフ大会(雨天9日) 13:00～ 陸上競技場 	7 金
<ul style="list-style-type: none"> 第29回パレットハウス絵画展 (～10日) 町民会館ギャラリー 第19回町民ビーチボール大会 8:30～ 総合体育館 平成17年度町民登山 行き先:赤谷山(上市町) 集 合:6:30役場前 	8 土
	9 日
	10 祝
<ul style="list-style-type: none"> スマイル教室 9:30～ 総合体育館 エアロビクス教室 19:30～ 総合体育館 	11 火
<ul style="list-style-type: none"> トレーニング基礎講習会 ①14:00 ②19:00 総合体育館 	12 水
<ul style="list-style-type: none"> 小学校音楽鑑賞会 14:00～ コスモホール 平成17年度NECトーキン富山杯 第28回町ママさんバレーボール リーグ戦開幕(～11月11日、火・木) 19:30～ NECトーキン富山体育館 	13 木
<ul style="list-style-type: none"> 第9回少年少女紙飛行機大会 10:00～ 陸上競技場 (雨天・総合体育館) スポーツ少年大会 (バレーボール)8:00～ 総合体育館 (サッカー)8:00～ 上青小G 	14 金
	15 土

16日	<ul style="list-style-type: none"> 誰にでも唄えるカラオケ会 13:00~ コスモホール 富山県一般男子ソフトボール大会 (23日、雨天30日) 9:00~ 運公G・西中G
17日	<ul style="list-style-type: none"> 第7回会長杯争奪バドミントン大会 9:00~ 総合体育館
18日	<ul style="list-style-type: none"> 第1回地中海大会 ターゲットバードゴルフ大会 8:30~ 朝日町地中海会場
19日	<ul style="list-style-type: none"> エアロピクス教室 19:30~ 総合体育館
20日	<ul style="list-style-type: none"> 第11回JA入善町組合長杯争奪年金友の会親睦ウォークベースボール大会 8:30~ 総合体育館
21日	<ul style="list-style-type: none"> 青野パークゴルフ場竣工記念大会 8:30~ 青野パークゴルフ場 第33回入善町美術展 (~30日) 町民会館ギャラリー 第22回入善幼稚園生活発表会 9:30~ コスモホール
22日	<ul style="list-style-type: none"> 伊東里香音楽教室発表会 13:00~ コスモホール 第37回町民体育大会陸上競技の部 (雨天・30日) 9:00~ 陸上競技場 第26回町長杯争奪新川地区オープン硬式庭球大会(団体戦) 9:00~ 運公T 第18回新川ブロックビーチボール大会 8:30~ 総合体育館 第60回歩こう会 コース:黒部市体育館付近 集合:8:30役場前
23日	 <p>10月生まれのみゆき 伊林美優希ちゃんが(西部保育所) 日づけをかきました</p>
24日	
25日	
26日	
27日	<ul style="list-style-type: none"> エアロピクス教室 19:30~ 総合体育館
28日	<ul style="list-style-type: none"> 入善中学校合唱コンクール 9:20~ コスモホール トレーニング基礎講習会 ①14:00 ②19:00 総合体育館
29日	<ul style="list-style-type: none"> 入善西中学校合唱コンクール 9:40~ コスモホール スポーツ少年大会(バドミントン) 8:00~ 総合体育館
30日	<ul style="list-style-type: none"> 美真会認可発表会20周年発表会 12:30~ コスモホール 第2回マクドナルド杯バレーボール大会 8:00~ 総合体育館
31日	<p>問い合わせ</p> <ul style="list-style-type: none"> 町民会館コスモホール ☎72-1105 総合体育館 ☎74-2500 下山芸術の森・発電所美術館 ☎78-0621 ◆休館日 毎週月曜日と祝日の翌日

発電所美術館企画展

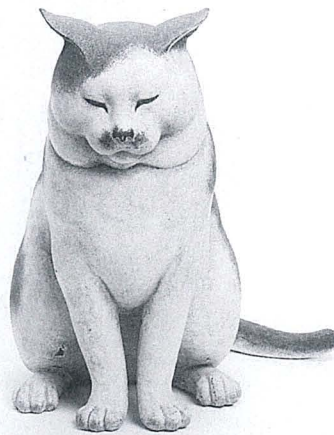

●中根家の猫

上原三千代展

畳のしめりけ



●おじいのトルソ

東京芸術大学大学院で保存修復技術を学んだ彫刻家上原三千代は、伝統的な仏像制作技法である「木心乾漆」を応用し、オリジナルな現代具象彫刻を制作しています。身近な親しい存在に注がれる作家の眼差しは、「畳のしめりけ」のように生活に染み込んだリアルな日常を描き出し、臨場感にあふれたユーモラスな彫刻として作り上げています。

- 会期 10月9日(日)~12月18日(日)
- 観覧料 一般 500円
高生 300円
中学生以下無料
- 休館日 月曜日、祝日の翌日
- 開館時間 午前9時~午後5時
※入館は午後4時30分まで
- 問い合わせ 発電所美術館

落語芸術協会の夕べ

テレビ番組「笑点」でもおなじみの三遊亭小遊三と、テレビ番組のリポーターなどでも活躍するヨネスケこと桂米助が登場します。伝統芸能を心ゆくまでお楽しみください。

- 日時 12月15日(木) 午後6時30分開演
- 料金 前売2,000円
- ※10月2日(日)チケット発売開始
- 問い合わせ 町民会館

庄司紗矢香 ヴァイオリンリサイタル

1999年バガニーニ・コンクールにおいて、史上最年少(16歳)で日本人として初めて優勝。世界で活躍する庄司紗矢香の演奏をお楽しみください。

- 日時 11月30日(水) 午後7時開演
- 料金 全席指定 6,000円 (ペア券 11,000円)
- 問い合わせ 町民会館

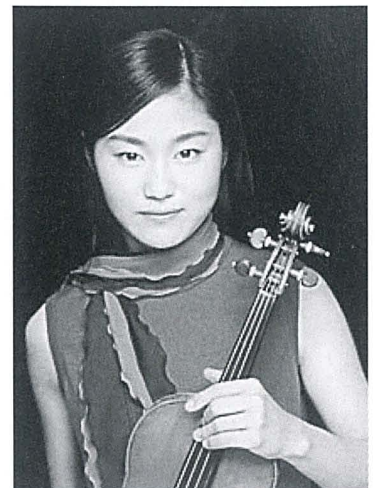

新川地区イベント情報

イベント	会場	日時	前売り料
コラーレ映画の森「オペラ座の怪人」	黒部市国際文化センター コラーレ ☎57-1201	①10月8日(出) 19:00開演 ②10月9日(日) 14:00開演	全席自由 一般1,000円 高校生以下 500円
夏川りみ Concert Tour2005	新川文化ホール ☎23-1123	11月7日(月) 19:00開演	全席指定 5,500円
和田城さんと語る ~お話と音楽の夕べ~	宇奈月国際会館 セレネ ☎62-2000	11月11日(金) 19:00開演	全席指定 4,500円

平成18年度の保育体制(予定)

保育所名	保育所開閉時間		特別保育などの実施		
	開所	閉所	乳児	延長	障害
東部保育所	7:30	19:00	○	○	
西部保育所	7:00	19:00	○	○	
南部保育所	7:30	18:00		○	
上原保育所	7:30	18:00	○	○	
吉原保育所	7:30	18:00		○	
青木保育所	7:30	18:00	○	○	
飯野保育所	7:30	18:00		○	
芦崎保育所	7:00	19:00	○	○	
小摺戸保育所	7:30	18:00	○	○	
新屋保育所	7:00	19:00	○	○	
柵山保育所	7:00	19:00	○	○	
横山保育所	7:00	18:00		○	
舟見保育所	7:00	18:00		○	
野中保育所	7:30	18:00		○	

各保育所に相談下さい

※平常の保育時間は8:30～16:30です
[保育体制は変更となる場合もあります]

町では、平成18年度の町立保育所入所児童の申し込みを受け付けます。
希望者は、入所を希望する保育所へ直接申し込みください。第1希望を優先しますが、定員を超える場合は調整します。初めて入所する児童については所長が面談を行います

町では、申し込み時にお子さんと一緒に保育所へお越しください。また、年度途中から入所を希望される人も、この期間中に申し込みください。
■入所条件 町内に住所があり、保護者や家族が仕事や介護のため、日中に保育ができない家庭の子

平成18年度保育所の入所申し込み 10月27日(木)～11月5日(土)

相談のコーナー

☎…日時 場…場所 問…問い合わせ先

教 育

☎…毎週月～金曜日 午前9時～午後5時
(時間外はFAX74-2792をご利用ください)
場…教育センター(武村福祉会館)
問…教育センター ☎72-0009
PTA教育相談室 ☎72-2331

総 合 相 談

法 律 ☎…第3水曜日 ※要予約
[相談員一弁護士]

母子・父子・児童 ☎…第4火曜日
[相談員一母子自立支援員]

住宅改造 ☎…第3木曜日 ※要予約
[相談員一建築士]

一 般 ☎…毎週月曜日
[相談員一一般相談員]

時間は各午後1時30分～3時30分

人権・行政 ☎…4日(火)午後1時～4時
[相談員一人権擁護委員・行政相談委員]

場…健康交流プラザ「サンウェル」相談室

●電話相談と予約

問…町社会福祉協議会 ☎72-5686

国民年金・厚生年金

☎…4日(火)・14日(金)・18日(水)
午前10時～正午 午後1時～3時

場…役場1階相談室

[相談員 社会保険事務所職員]

問…住民環境課住民係 内線132

町営住宅空室状況

○特定公共賃貸住宅 ■募集期間
東町住宅 1戸 10月3日(月)～14日(金)
(土、日、祝日を除く)
○公営住宅 ■応募者多数の場合は抽選
東町住宅 0戸 ■申し込み・問い合わせ
舟見住宅 3戸 建設課住宅・営繕係
新柵山住宅 1戸 内線337
駅南住宅 0戸

例月出納検査結果報告

毎月実施されている例月出納検査の結果をお知らせします。

◆検査対象(平成17年7月分)

一般会計、特別会計の収支状況と現金の保管状況

◆検査期日 8月24日(水)

◆検査結果

検査調査記載の計数と、関係諸帳簿・証拠書類の計数審査を行った結果、各会計、歳入歳出外現金とも誤りは認められなかった。

入善町監査委員 眞岩俊雄 九里郁子

〔広域入所の皆さんへ〕
現在、他市町村の保育所に入所の人で、引き続き広域入所を希望する人は現況届の提出が必要です。届出用紙の交付や受け付けは、役場健康福

■申込受付期間 10月27日(木)～11月5日(土)
※申込書は各保育所で10月24日(月)から交付します。
〔特別保育などを希望する皆さんへ〕
次の事項を希望される人は上表を参照し、申込受付期間中に申し込みください。
・生後6カ月以上の0歳児を対象とした乳児保育
・保育時間の延長
・年度途中での入所
・障害児保育(集団保育が可能な中程度までの障害児を対象)



▲救急隊員研修会の様子

町消防署では9月10日、富山医科大学医学部教授の永山くに子さん(横山在住)

永山くに子教授(横山)を 迎えて救急隊員研修会



社課で行います。
■問い合わせ 各保育所または健康福祉課児童福祉係 内線143、144

富山県最低賃金が10月から変わりました。この最低賃金は、常用・パートなど雇用形態を問わず、県内すべての労働者に適用されます。この金額に満たない賃金支払いは、最低賃金法違反となります。
■問い合わせ
富山労働局賃金室
☎076-432-2735

富山県最低賃金が改正 時間額648円

を迎えて救急隊員研修会を開きました。永山さんは「救急患者をめぐる家族への配慮と看取り」と題して講演。救命が最優先される現在、患者とその家族への配慮や看取り、死亡時の倫理的な配慮などについて、医療現場での経験を踏まえて解説されました。

知っ得!? 海洋深層水 連46載

海洋深層水と「環境保全」

人類は、自然の資源を使い続け、中には枯渇寸前のものもあります。そんな中、海水の約95%を占める海洋深層水は、利用後に海へ戻せる「再生循環型」の無限の資源であるといえます。この豊富な資源の海洋深層水を環境分野で有効活用することが、これからの重要なテーマとなります。

環境問題の中で最大の課題となっている「地球温暖化」問題にとっても、海洋深層水は寄与すると考えられています。例えば、海洋深層水を使って植物プランクトンや海藻を増殖させたり、火力発電所の冷却水に低温の海洋深層水を利用したりすることによって、CO₂の削減や地球温暖化の防止に貢献することができます。

また、海洋深層水の低温・清浄性を生かした低温貯蔵、空調システム、冷凍システムなどが実現できれば、省エネルギー効果にもつながります。さらに、利用後は海へ戻すことで、深層水を持つ栄養成分でその周辺の磯焼けの海辺が肥沃化し、海藻が生い茂ったり、魚介類などが復活したりします。

このように海洋深層水は、食品や水産、健康分野だけでなく環境分野での利用も注目され、地球の様々な自然環境の改善に大きな力になると期待されています。

■問い合わせ 商工水産・深層水課 内線371

気軽に「ご相談ください」
法律・行政相談会

◎司法書士無料法律相談

多重債務相談も行います。

■日時 10月1日(土)
午前10時～午後3時

■場所

町民会館2階第1研修室

◎行政・人権相談所

年金や保険、税金、福祉など、行政に関する手続きや人権擁護について困ったことがあればご相談ください。

■日時 10月20日(木)

午後1時～4時

■場所 新屋公民館

■問い合わせ 住民環境課
住民係 内線131

アレルギー・アトピー性
疾患相談会を開きます

アレルギーやアトピー性疾患でお悩みの保護者を対象に相談会を開きます。お気軽にご相談ください。

■日時 11月10日(木)

午後1時～3時30分

※受付は午後1時～1時30分

■場所 新川厚生センター

■内容 講義(アトピーの治療とスキンケア)と相談

■募集期間・申込方法

10月20日(木)までに電話で申し

入ります。

込みください。保育ルームの必要の有無もお伝えください。

■申し込み・問い合わせ

新川厚生センター地域保健班

☎52-2647

暮らしにやさしい
福祉機器展を開催



日常生活のちょっとした工夫や便利な用具を使うことで、暮らしやすい毎日が演出できます。様々な福祉用具や最新

機器、介護用品が集まりますので、ぜひご覧ください。

■日時 10月16日(日)

午前10時～午後4時

■場所 魚津ありそドーム

■内容 福祉機器・介護用品の展示、福祉用具体験ツアー、手作り福祉用具や車いすなどの体験コーナー、リハビリや福祉用具フィッティングなどの相談コーナー、アトラクション(午後2時～3時)など

■問い合わせ

新川厚生センター地域保健班

☎52-2647

みんなで朝のあいさつを!
「さわやかあいさつ運動」
にご協力ください

小・中学校、高校、各種団体、そして全町民が一体となって朝のあいさつ運動を展開することで心のつながりを深め、地域全体で子どもたちを見守り育てる機運を高めるためにあいさつ運動を行います。



おはようございます!

期間中、町民の皆さんには、登校する児童や生徒にあいさつの声かけをしていただきます。すようご協力をお願いします。

■期間

10月24日(月)～28日(金)まで

■主催 町青少年育成町民会議、町、町教育委員会

■問い合わせ 生涯学習・スポーツ課学習係 内線361

10月は児童手当の
支払月です

児童手当は、10月7日(金)に指定口座へ振り込みますので、受給中の人は口座をお確かめください。今回の振込額は、今年6月から9月までの4ヵ月分です。

■児童手当の額(月額)

第1子 5,000円

第2子 5,000円

第3子 10,000円

※所得制限により、手当が支給されない場合があります。また、昨年度より所得額が低くなったときなどは、再度、認定請求することで受給できる場合がありますので、問い合わせください。

■問い合わせ 健康福祉課

地域福祉係 内線141

10月15、16日は休みます
健康交流プラザ・サンウエル

健康交流プラザ・サンウエルは、10月15日(土)、16日(日)の両日、施設保守点検のため休館します。

■問い合わせ 健康交流プラザ・

サンウエル ☎72-1103

まん延防止にご協力を！
コイヘルペスウイルス病



コイヘルペスウイルス病のまん延防止のため、富山県内水面漁場管理委員会の指示により、次の行為が禁止されています。

■禁止行為 ▼川や池などで釣ったコイをほかの川や池などに放すこと ▼コイヘルペスの検査を受けていないコイを川や池などに放すこと ▼飼っているコイや死んだコイ

を川や池に放したり、捨てたりすること

■問い合わせ

富山県水産漁港課

☎076-444-3294

道路交通センサスにご協力ください

県では10月に、全国道路交通

情勢調査（道路交通センサス）を行います。無作為に選ばれた自動車所有者を調査員が訪問し、ある一日の自動車での移動内容などをアンケート調査しますのでご協力をお願いいたします。

■問い合わせ 富山県道路課

☎076-444-3319

バリアフリー住宅の改善費用を助成します

町では、身体または知的に重度の障害がある人や高齢者が安心して快適に暮らせるよう、バリアフリー住宅の改善費用を助成しています。助成を受けるには、必ず工事着工前に申請してください。着工後の申請は無効となります。

	障害者	高齢者
対象者	○視覚障害・肢体不自由の身体障害者手帳1～2級所持者 ○療育手帳A所持者	○65歳以上の高齢者本人または同居する人
所得制限	○所得税額287,500円以下の世帯（本人と扶養義務者の税額を合算）	○介護保険の認定を受けた人のいない世帯・所得税非課税世帯 ○介護保険の認定を受けた人のいる世帯・所得合計300万円未満の世帯
内容	住宅のトイレ、浴室、廊下、居間などの改善	
助成金額	○所得税非課税世帯 限度額 90万円	○対象工事費(90万円を限度)の3分の2 限度額 60万円
	◆ただし、介護保険の住宅改修費の利用が可能な方は、介護保険分を除いた額が助成対象額となります。	

■問い合わせ 障害者…健康福祉課地域福祉係 内線141 高齢者…高齢福祉係 内線142

募集 RECRUITMENT



英会話教室に参加しませんか

■日時 10月20日(木)～12月22日(木) (全10回)

■場所 町民会館

■講師 町英語指導助手のキルステン・アンダーソンさん

■募集人数 先着15人

■受講料 1,000円程度

■申込期限 10月14日まで

■申し込み・問い合わせ

生涯学習・スポーツ課学習係 内線361

町民登山に参加しませんか

北アルプスの名峰「赤谷山」に登りませんか。

■日時 10月9日(日)

■行き先 赤谷山(2、26

0時・上市町)

■募集人員 健康で団体行動ができる小学4年生から70歳までの26人

■参加費 3,000円

※当日に集金します。

■申込期限 10月8日(土)まで

■申し込み・問い合わせ

総合体育館 ☎74-2500

初診で支払う「特定療養費」とは？

医療知ってるつもり！

病床数200床以上の病院で受診する場合、患者さんが高度・専門医療を求めているとして、健康保険の自己負担とは別に、初診で特定療養費を請求されることがあります。自費負担となるため、乳幼児児童・ひとり親・障害者などの医療費助成を受けている場合でも負担が必要です。

●初診で特定療養費が請求されないのは：
・他院からの紹介状（診療情報提供書）がある人
・緊急の場合（救急など）
・すでに、同じ病院の別の科に通院している人
といった場合です。

なお、以前にその病院で受診していても、すでにその病気が治っていたり、一定期間来院がなかったりすると、初診扱いとなります。
■問い合わせ 健康福祉課 医療保険係 内線145

国民年金保険料の納め忘れはありませんか？

年金だよ！

国民年金の保険料は、月額13,580円です。毎月の保険料は、翌月の末日まで、納付期限となっています。

保険料を納め忘れた期間があると、将来受け取る老齢基礎年金が減額されたり、年金を受け取ることができなかつたりします。

また、障害者になつたときの障害基礎年金や、亡くなったときの遺族基礎年金も受け取ることができなくなります。

このようなことにならないためにも、保険料は毎月納めましょう。

保険料の納め忘れを防ぐには、「口座振替」が便利です。口座振替は、金融機関で申し込むことができます。ぜひご利用ください。

■問い合わせ 住民環境課 住民係 内線132

**黒部市民病院公開講座に
参加しませんか**

がんの診断・治療における
病理検査の役割、動脈硬化症
の予防、C型肝炎の治療など
の公開講座に参加しませんか。

■日時 10月29日(土)、11月5
日(土)、11月19日(土)

午前9時～午後0時10分

■場所 本館3階講堂

■募集定員 70人程度

■受講料 1,000円

※1日または1講義のみ受講
の場合は500円

■募集期間

10月3日(月)～11月19日(土)

※当日の申し込みも受け付け

■申し込み・問い合わせ

黒部市民病院総務課

☎54-2211

町の工事発注状況

8月分 500万円以上のもの

- 請…請負金額 予…予定価格 落…落札率
- ◆入善町工場用地造成その1工事
請40,200千円 予41,507千円 落96.9 (株飯作組)
 - ◆入善町工場用地造成その2工事
請26,800千円 予27,657千円 落96.9 廣川建設(株)
 - ◆入善町工場用地造成その3工事
請22,700千円 予23,208千円 落97.8 池原建設(株)
 - ◆入善町公共下水道事業
入善西部処理分区 第131工区工事
請22,200千円 予22,862千円 落97.1 中山建設(株)
 - ◆入善町公共下水道事業
入善処理分区 第199工区工事
請18,700千円 予19,155千円 落97.6 (株白又組)
 - ◆入善町公共下水道事業
入善処理分区 第200工区工事
請14,150千円 予14,580千円 落97.1 (株内島組)
 - ◆入善町公共下水道事業
木ノ根国道線外4路線舗装本復旧工事
請14,100千円 予14,414千円 落97.8
伊野建設(株)入善支店
 - ◆道市入膳線改良その5工事
請17,100千円 予17,403千円 落98.3 (有)草建工
 - ◆入善西中学校普通教室棟・体育館棟下水道接続工事
請9,080千円 予9,291千円 落97.7 花田配管
 - ◆学校インターネット環境整備工事
請7,080千円 予10,654千円 落66.5
(株)インテック 行政システム事業部本部
 - ◆上田上飯野線改良その5工事
請9,150千円 予9,338千円 落98.0 (株)鍵田組
 - ◆上田上飯野線改良その6工事
請9,350千円 予9,658千円 落96.8 (有)高沢組
 - ◆農業集落排水事業
舟見野地区管路工事 第14工区工事
請33,600千円 予34,643千円 落97.0 大勝建設(株)
 - ◆農業集落排水事業
舟見野地区管路工事 第15工区工事
請24,300千円 予26,082千円 落93.2 小田建設(株)
 - ◆入善町公共下水道事業
入善西部処理分区 第133工区工事
請26,700千円 予27,540千円 落96.9 本田建設(株)
 - ◆農業集落排水事業
舟見野地区管路工事 第16工区工事
請15,540千円 予15,940千円 落97.5 早川工業
 - ◆入善町公共下水道事業
入善西部処理分区 第132工区工事
請16,400千円 予16,776千円 落97.8 (株)島田工務店
 - ◆入善町公共下水道事業
下水道管理高度情報化設備工事
請14,600千円 予16,300千円 落89.6
日本電気システム建設(株)富山営業所

町政バスツアー

10月28日(金)出発進行!!

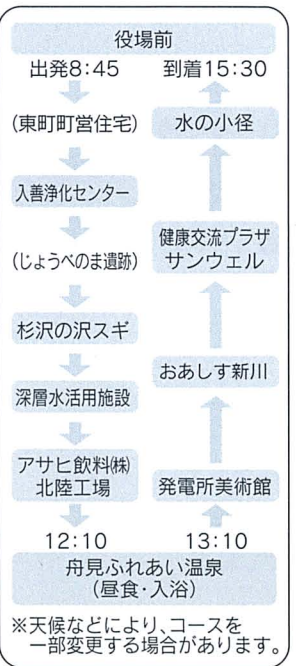

変わりのゆく町の姿をご覧
いただき、町政への理解と関心
を深めてもらうため、町内を
巡るバスツアーを行います。

■期日 10月28日(金)

■時間 午前8時30分役場正
面玄関前集合 8時45分出発
(午後3時30分役場帰着・解
散予定)

■定員 約40人

※申し込み多数の場合は抽選

■参加費 無料

※昼食は各自持参ください。

■申し込み方法 はがき、FAX
またはEメールで、住所、氏
名、年齢、電話番号を記入し、
10月17日(月)までに申し込みく
ださい。

〒939-0693 入善町
入膳3255 入善町役場「町
政バスツアー」係
☎74-00067
Eメール
info@town.nyuzen.toyama.jp
■問い合わせ 総務課秘書広
報係 内線201

**舟見寿楽苑
職員を募集**

■募集人員 ▽介護職：2人
3人 ▽看護職：1人 ▽理
学療法士・作業療法士：1人
■受験資格 昭和41年4月2
日から昭和61年4月1日生ま
れの人(介護福祉士、社会福
祉士、准看・正看護師、理学
療法士・作業療法士などの資
格を有する者)

■受付期間 10月1日(土)～10日(祝)

■提出書類 自筆の履歴書、
最終学校卒業証明書(卒業見
込み証明書、学業成績証明書
各種資格証明書(取得見込み
証明書)、健康診断書、新卒
の場合は学校推薦証

■試験内容 面接、小論文

※試験日など、詳しくは問い
合わせください。

■申し込み・問い合わせ
舟見寿楽苑 ☎78-11935

「リトルツインズ」に
参加しませんか!

双子の子育てを頑張ってい
るお母さんの会「リトルツイ
ンズ」に参加しませんか。

■対象 平成14年4月以降に
生まれた双子とその保護者

■日時 ①10月27日(木)：楽し
く身体を動かして遊ぼう ②

11月9日(水)：はみがき・おや
つについて ③11月28日(月)：
おもちゃづくり ※いずれも

午前10時～11時30分

■場所 新川厚生センター

■募集期間・申込方法

10月13日(木)までに、電話また
はFAXで申し込みください。

保育ルームの必要の有無もお
伝えください。

■申し込み・問い合わせ

新川厚生センター地域保健班

☎52-2647

FAX 52-4440



※試験日など、詳しくは問い
合わせください。
■申し込み・問い合わせ
舟見寿楽苑 ☎78-11935
「リトルツインズ」に
参加しませんか!

双子の子育てを頑張ってい
るお母さんの会「リトルツイ
ンズ」に参加しませんか。
■対象 平成14年4月以降に
生まれた双子とその保護者
■日時 ①10月27日(木)：楽し
く身体を動かして遊ぼう ②
11月9日(水)：はみがき・おや
つについて ③11月28日(月)：
おもちゃづくり ※いずれも
午前10時～11時30分
■場所 新川厚生センター
■募集期間・申込方法
10月13日(木)までに、電話また
はFAXで申し込みください。
保育ルームの必要の有無もお
伝えください。
■申し込み・問い合わせ
新川厚生センター地域保健班
☎52-2647
FAX 52-4440

健康宅配便

インフルエンザの感染を予防しよう！ ～インフルエンザ予防接種が始まります～

去年はインフルエンザが大流行しましたね。今年も流行しやすい季節となりました。インフルエンザの感染予防には、①外出時はマスクの使用②室内は適度な湿度③栄養補給、休養、睡眠を十分取り規則正しい生活④帰宅時はうがいと手洗い⑤早めの予防接種を受ける、などが有効です。

今年も、予防接種を下記のとおり実施します。希望される人は、町内の医療機関で手続きを行ってください。

■**接種対象者** 入善町在住で、①予防接種を希望する65歳以上の人、②60歳以上65歳未満の人で心臓や腎臓、呼吸器に重い病気がある人 ※②に該当する人は保健センターへ問い合わせください。

■**接種期間** 10月17日(月)～12月31日(土)
※ただし、医療機関の指定休診日を除きます

■**接種回数** 1回

■**接種料金** 1,000円

■**接種場所** 町内の医療機関（下表参照）

※事前に予約が必要です。また、入院や施設入所のため、やむを得ず町外で接種される場合は、事前に依頼書が必要です。

■**予診票** 町内の医療機関の窓口にあります。

■**持参する物** 健康手帳、保険証

○指定医療機関

医療機関名	電話番号	医療機関名	電話番号
あわの産婦人科医院	☎72-0588	中川 医院	☎72-0336
川瀬 医院	☎72-0069	新・宝田クリニック	☎72-0078
小林外科医院	☎72-4500	野島 医院	☎78-2300
坂本記念病院	☎72-5555	山本クリニック	☎74-0110
嶋田 医院	☎76-0121	米沢 医院	☎72-0039
宝田 医院	☎74-2288	脇坂 医院	☎78-1236
谷川・柚木医院	☎72-0828		

■**問い合わせ** 健康交流プラザ・サンウェル内
保健センター ☎72-0343

お知らせ

小児急患センター 10月24日スタート！

10月24日から、夜間や休日に小児救急患者を受け入れる「新川医療圏小児急患センター」が開設されます。

■診療時間

夜間（年間を通じて毎日）……午後7時～10時
日曜日・祝日（土曜日を除く）…午前9時～正午、
午後2時～5時

■**診療場所** 黒部市民病院 新川地域救命センター内
新川医療圏小児急患センター ☎54-2211



写真は2歳児歯科健診・3歳児フツ素塗布に集まったよい子たち

健康と福祉

入善町役場 ☎72-1100
健康交流プラザ内
保健センター ☎72-0343
社会福祉協議会 ☎72-5686
舟見寿楽苑内
在宅介護支援センター ☎78-1212
おあしす新川内
在宅介護支援センター ☎74-2755
入善児童センター ☎72-1990

善意の窓

あたたかいご芳志に感謝いたします。
入善町社会福祉協議会・入善町善意銀行 8月11日～9月9日

◆社会福祉事業資金へ

(敬称略)

住所	氏名	金額	備考
野中	窪野 隆弘	100,000円	亡母きくゑの供養に代えて
墓ノ木	宮腰 由則	10,000円	米寿記念として
小摺戸地区婦人会		14,920円	納涼ふれあい広場の収益金の一部

児童センター

☎72-1990

開館時間/午前9時30分～午後6時

◆ちびっこ広場運動会

元気なちびっこ、待ってますよ！どなたでもご参加ください。（注意・会場での飲食はご遠慮ください）

○日時 10月8日(土) 午前10時30分～

○持ち物 内履き ○場所 総合体育館サブアリーナ

○対象 乳幼児とその保護者

◆秋のハイキング

運動公園を散策し、秋を見つけませんか！

○日時 10月19日(水) 午前10時30分～

○場所 運動公園遊具広場（現地集合・解散）

※雨天時は児童センター

○対象 乳幼児とその保護者

おめでた (平成17・9・15届け出まで)

住所	保護者	性別	名前
桐山	米澤 尚吾	女	か佳 な那
上野	吉本 和準	男	なぎさ 渚
青木	岡島 富裕	女	ひかり 里
入膳	田中 昭吾	男	りょう 太
青島	柳田佳寿也	男	ふりょう 太
桐山	亀田 浩治	男	ふりょう 太
東狐	山本 政嗣	女	蒼 空
舟見	岩崎 直司	女	しろう 子
上野	松下 康二	女	翔 さ
下飯野	佐藤 進一	男	あや 夏
入膳	川口 興司	男	翔 こ
八幡	尾山 正恭	女	興 な
入膳	杉澤 正和	女	な七 こ
舟見	舟本 大	女	心 美
			まほ 穂

ご結婚 (平成17・9・15届け出まで)

住所	氏名	住所	氏名
入膳	野口 大輔	横山	野口 智絵

おくやみ (平成17・9・15届け出まで)

住所	氏名	年齢	世帯主
西中	百石 直子	26	庄 一
舟見	梨木恵美子	87	國 石
今江	盛山カジエ	75	久 義
桐山	長井 政雄	80	綱 則
東狐	高見 一則	70	本 人
桐山	扇原 周	94	本 人
吉原東	西尾 幸雄	57	本 人
新屋	高島 芳枝	80	吉 春
入膳	金澤かつゑ	105	孝 二
田中	田中 喜一	84	本 人
芦崎	井田ナチイ	88	巻 子
小杉	西島トシ子	87	正 志
道市	中川マツエ	81	健 治
新屋	若狭 親吉	96	本 人
芦崎	高田ヨシエ	91	貢 勇
桐山	前田 ひな	93	貢 勇
横山	野口いつゑ	88	康 則
入膳	池原 トヨ	91	貴 子
青島	大角 なつ	99	本 人
入膳	水島 彩夏	12	悟 司
青木	松本 敏子	88	本 人

10月の健康ガイド

	内 容	日 時	場 所	対 象 等
予防接種	急性灰白髄炎 (ポリオ)	18(火) 13:30~14:15	サ	入善、桐山、横山地区
		19(水) 13:30~14:15	サ	上原、青木、舟見、野中地区
		20(木) 13:30~14:15	サ	飯野、小摺戸、新屋地区
		31(月) 13:30~14:15	サ	予備日
乳幼児健康診査	◎4か月児健診	26(水) 13:00~13:45	サ	H17.6月生まれ バスタオル、印鑑持参
	◎1歳6か月児健診	21(金) 13:00~13:45	サ	H16.4月生まれ バスタオル持参
	◎2歳児歯科健診	11(火) 13:00~13:45	サ	H15.4月生まれ
相 談	◎育児相談離乳食相談	21(金) 9:30~11:00	サ	希望者(乳幼児) バスタオル持参
	健 康 相 談	5(水) 10:00~11:00	老	希望者 看護師による
	物忘れ何でも相談	19(水) 9:30~11:00	サ	希望者 保健師による
	リハビリ相談	5(水) 19(水) 10:00~11:00	サ	希望者 理学療法士による
	食事相談(糖尿病など)	随 時	サ	希望者 管理栄養士による
	ひきこもり等家族相談会	5(水) 14:00~15:30	厚	希望者 精神保健福祉士による
	心の健康相談	3(月) 17(月) 13:00~14:00	厚	事前に予約が必要 専門医による
女性の健康相談	毎週(火) 13:00~15:00	厚	希望者	
教 室	糖尿病ヘルスクッキング	27(木) 9:30~13:00	サ	21日(金)まで保健センターへ申し込み
	機 能 訓 練 (リハビリ)	第1木曜日 10:00~15:00 第3木曜日、第2・4水曜日 10:00~11:30	サ	脳卒中などの後遺症で身体に障害のある方 ※第3木曜日 13:30~15:00 「言語リハビリ教室」

サ…健康交流プラザ「サンウェル」 老…老人福祉センター
ふ…ふれあい温泉 厚…新川厚生センター ☎52-2647

▶急性灰白髄炎 ・生後3カ月~18カ月の間に2回投与(ポリオ) ・その他2回投与していない幼児

※予防接種には母子健康手帳と予診票を持参。
※◎印の健診などには母子健康手帳を持参。
※1歳6か月児健診時、フッ素塗布(歯)を希望者に行います。
※健康相談には健康手帳を持参。 ※健診・予防接種は約1時間かかります。

●胸部レントゲン検査の結果のお知らせ

8月10日に、胸部レントゲン検査を受けた人で、案内のない人は異常ありませんでした。

■問い合わせ 健康交流プラザ・サンウェル内 保健センター ☎72-0343

10月の休日当番医

2日(日)	米 沢 医 院 ☎72-0039	河 村 歯 科 医 院 ☎54-0210	黒 部 市
9日(日)	坂 本 記 念 病 院 ☎72-5555	北 山 歯 科 クリニック ☎57-1233	黒 部 市
10日(祝)	小 林 医 院 ☎72-4500	平 井 歯 科 医 院 ☎52-0727	黒 部 市
16日(日)	嶋 田 医 院 ☎76-0121	田 中 歯 科 医 院 ☎56-8040	黒 部 市
23日(日)	川 瀬 医 院 ☎72-0069	お ぎ の 歯 科 医 院 ☎54-0648	黒 部 市
30日(日)	谷 川 ・ 柚 木 医 院 ☎72-0828	貢(田中)歯科医院 ☎54-3513	黒 部 市
新川地区休日夜間急患医療センター		診療日 日曜日・祝日 診療時間 19:00~23:00 所在地 黒部市消防署向かい側 ☎54-0731	

Talk さわやかトーク

中野 鮎美^{あゆみ}さん(入膳・20歳)



4月から町内の特別養護老人ホームに勤めています。利用者の皆さん一人ひとりに落ち着いて接するよう心がけてきました。でも、皆さんの笑顔に助けられることが多いですね。家庭的な雰囲気でも過ごしてもらえますよ、これからも一生懸命サポートしていきます。もっと経験を積み、介護福祉士の資格が取れるよう頑張りたいですね。

先日、友だちと一緒に高岡市へショッピングに行きました。みんなOLや販売店員など、私と同じ社会人。休みが合わず、あまり会えないせいか、久しぶりに会うとおしゃべりに夢中になりますね。

よく晴れた気持ちのいい日は、愛犬の散歩がいい気分転換になります。ヨークシャテリアで名前は「チビ」。シルバーグレーの毛並みがかわいく、12年間も飼っています。チビにも、ぜひ長生きをしてほしいですね。

●「さわやかトーク」にでませんか！ 高校卒業から20代独身男女の皆さん、気軽にお電話ください。お待ちしております。 秘書広報係 内線201

BOOKS INFORMATION 図書館インフォメーション

開館時間/午前9時30分～午後6時 入善町立図書館 ☎72-0180

10月の休館日/10日を除く月曜日と11日(火)、28日(金)

貸し出し/図書:何冊でもOK(雑誌は前の号)、カセット・CD・ビデオ:2点まで

●**今月の新刊** 「深層(朔立木)」「楽園のしっぽ(村山由佳)」「土の中の子供(中村文則)」「鬼平犯科帳[1~24](池波正太郎)」「サウスパウンド(奥田英朗)」 ●**寄贈近刊書** 「清流句集[第3集](清流俳句会)」「富山県農業水利発達史[上巻](鬼原文二)」「富山県の庚申信仰(奥田淳爾)」ほか

すべての世代の人たちが本に親しむきっかけとなつてほしい、という願いを込めてつくられた読書週間。五十九回目を迎えた今年の標語は「本を読んでる君が好き」です。そこで深まる秋にお勧めの本を紹介。「人生なんて夢だけど(やなせたかし)」…漫画家、作曲家、マルチクリエイターであるやなせたかしの人生から戦後文化史を見る。「孫

育てようず(主婦の友社)」…育児方法や若夫婦とのかわり方などを解説した祖父母の育孫書。「やりたいことは、まだまだある。(民間放送教育協会)」…仕事を続け、趣味に情熱を注ぎ込む平均年齢七〇・八歳の知恵と希望に満ちた暮し。ほかにも「テンドーラブ」「はつらつ力」…など秋の夜長を楽しむ良書を、ぜひ図書館で見つけてください。



「本を読んでる君が好き！」 読書週間 10/27~11/9



●**出会いの一冊 『半落ち』** 横山秀夫著 講談社
刑事事件を描いた小説で、警察組織の内部を垣間見たような臨場感あふれる作品です。文体が自分に合っているのか、内容もスツと入ってきます。大変面白かったので、「震度〇」などこの著者の作品を片っ端から読破中。皆さんにも、ぜひお勧めしたい一冊です。
長谷孝一さん(入膳・71歳)

人口と世帯数 平成17年8月末現在

人口●28,215人 (+9)[-237]
 男: 13,503人 (+6)[-119]
 女: 14,712人 (+3)[-118]
 世帯数● 8,536戸 (+2)[+52]
 ()内は前月比 []内は前年同月比

厳しい残暑もようやく和らぎ、朝晩が過ごしやすくなってきました▼昨年の秋は、クマの出没が相次ぎました。林野庁などが山林の調査を行ったところ、木の実が異常に少なかったとのこと。今年の山の状態はどうなのでしょう。▼さて、調査といえば、町では十月一日を基準日に国勢調査を行います。「国勢」とは、読んで字のごとく「国の情勢」のこと。人口や世帯数など日本の現状を調査し、その実態を明らかにする大切な調査なのです▼対象は、入善町に住んでいるすべての皆さん。調査員が皆さんのご自宅に伺いますので、調査票の記入をよろしく願います。(K)

編集室