

# 広 報 入 善

2006  
March  
No.584

3



## CONTENTS

- スポーツクラブ入善に  
入りませんか!..... 2~3
- 無料職業紹介所を開設します..... 4
- 4月から始まります障害者自立支援法 .. 5
- まちのアルバム..... 6
- この人..... 7
- 遊ingBOX..... 8~9
- インフォメーション.. 10~13
- 健康と福祉..... 14~15

「この句の札は… これっ!」

1月25日に開かれた舟見中学校の百人一首大会から

## キッズコース



### ●テニール

対象 小1～小3の男女  
日程 11/30、12/7、12/14、12/21(木)  
時間 19:30～21:00

|     |      |    |       |
|-----|------|----|-------|
| 受講料 | 500円 | 回数 | 4回    |
| 定員  | なし   | 場所 | 総合体育館 |

低学年児童がテニールの活動に触れることで、スポーツの楽しさを味わい、野球競技の基礎的な技能を身につける。



### ●夏休み親子ビーチボール

対象 小3～小6の男女と保護者  
日程 7/25～8/25各小学校体育館6会場  
時間 19:30～21:00

|     |           |    |          |
|-----|-----------|----|----------|
| 受講料 | 親・子 各500円 | 回数 | 4回       |
| 定員  | なし        | 場所 | 総合・学校体育館 |

### ●キッドピクス

対象 幼児・小低学年男女  
日程 4月～3月 第3(木)予定  
時間 19:30～21:00

|     |      |    |       |
|-----|------|----|-------|
| 受講料 | 500円 | 回数 | 3回    |
| 定員  | なし   | 場所 | 総合体育館 |

### ●わんぱくスポーツ

対象 小1～小3の男女  
日程 平成19年1/30～2/3  
時間 18:00～21:00

|     |        |    |       |
|-----|--------|----|-------|
| 受講料 | 1回300円 | 回数 | 5回    |
| 定員  | 20人    | 場所 | 総合体育館 |

### ●ジュニア陸上

対象 小4～小6の男女  
日程 5/6、5/13、5/20(土)  
時間 9:00～11:00

|     |      |    |       |
|-----|------|----|-------|
| 受講料 | 500円 | 回数 | 3回    |
| 定員  | なし   | 場所 | 陸上競技場 |

### ●ジュニア水泳

対象 小4～小6の男女  
日程 8/1～8/8  
時間 9:30～11:00

|     |        |    |       |
|-----|--------|----|-------|
| 受講料 | 6,000円 | 回数 | 8回    |
| 定員  | 20人    | 場所 | 中央プール |

### ●ジュニアスキー

対象 小4～小6の男女  
日程 平成19年1/5(金)  
時間 7:00～17:00

|     |        |    |    |
|-----|--------|----|----|
| 受講料 | 6,000円 | 回数 | 1回 |
| 定員  | 15人    | 場所 | 未定 |



## ◎入善町総合スポーツクラブ

# 「スポーツクラブ入善」に入りませんか！

## もっと気軽に、もっと身近にスポーツを

近年、生活環境が便利になったことやコンピューター機器の普及などにより、私たちの生活様式は大きく変わりました。それにあわせて、大人も子どもも、「体を動かす」機会が少なくなりました。

子どもから高齢者までが日常的に体を動かすには、もっと気軽に、もっと身近にスポーツを楽しめる環境づくりが大切になります。

そこで、入善町総合スポーツクラブ「スポーツクラブ入善」が2月25日に設立されました。今月号では、そのスポーツクラブ入善について紹介します。

### 総合スポーツクラブとは？

「いつでも」「どこでも」「だれでも」生涯にわたり、気軽にスポーツに取り組める身近なクラブです。スポーツを通して、一人ひとりの楽しく健康

的なライフスタイルづくりを応援していきます。

総合スポーツクラブには、次のような特徴があります。

### ○多世代

子どもから高齢者まで、町民のだれもが興味、関心、体力、技術、技能などに応じて種目（教室）を選び、スポーツに取り組むことができます。

### ○多種目

単一のスポーツ種目だけでなく、自分のやりたい種目をいくつでも選び、楽しむことができます。

### ○身近な拠点施設

体育館や学校施設など、身近な拠点施設でスポーツを楽しむことができます。

### ○継続的な健康づくり

複数回にわたり定期的に教室が開かれるので、継続的に健康の維持・増進が図れます。

### ○会員特典

原則的に会員制ですが、会員でなくても、どなたでも教室を受講することができます。会員になれば、教室の受講料が二十割割引になることや、クラブの企画運営に参加できることなどの特典があります。

### 19教室を開講！

### 延べ2306回開催します

平成十八年度は、十九種目

# 「スポーツクラブ入善」— 平成18年度開催予定の教室・イベント

※会員でなくても、どなたでも受講できます。会員は、20%割引で下記から自由に選べます。  
 ※事前に申し込みが必要です。開催日の10日前までに事務局（総合体育館 ☎74-2500）へ申し込みください。

## 一般コース



### ●ナイトウォーキング

対象 一般男女  
 日程 6/13(火)、10/3(火)  
 時間 19:30~21:00

|     |      |    |      |
|-----|------|----|------|
| 受講料 | 500円 | 回数 | 2回   |
| 定員  | なし   | 場所 | 町商店街 |



### ●トレッキング

対象 一般男女  
 日程 5/7(日)  
 時間 8:00~15:00

|     |        |    |     |
|-----|--------|----|-----|
| 受講料 | 1,000円 | 回数 | 1回  |
| 定員  | なし     | 場所 | 負釣山 |

### ●扇状地ウォーキング

対象 一般男女  
 日程 6/1(木)、10/12(木)  
 時間 9:00~12:00

|     |        |    |    |
|-----|--------|----|----|
| 受講料 | 1,000円 | 回数 | 2回 |
| 定員  | なし     | 場所 | 各地 |

### ●ジョギング

対象 一般男女  
 日程 毎月第2・4(水)  
 時間 19:30~21:00

|     |        |    |         |
|-----|--------|----|---------|
| 受講料 | 5,000円 | 回数 | 23回     |
| 定員  | なし     | 場所 | 陸上競技場など |

### ●トランポピクス

対象 一般男女  
 日程 毎月第3(木)  
 時間 19:30~21:00

|     |        |    |       |
|-----|--------|----|-------|
| 受講料 | 3,000円 | 回数 | 8回    |
| 定員  | 15人    | 場所 | 総合体育館 |



### ●ニュースポーツ

対象 ファミリー  
 日程 4月~3月 毎月第3(木)  
 時間 19:30~21:00

|     |                 |    |       |
|-----|-----------------|----|-------|
| 受講料 | 子1,500円、親2,500円 | 回数 | 11回   |
| 定員  | なし              | 場所 | 総合体育館 |



### ●パワーヨガ

対象 一般男女  
 日程 毎週(火)・(水)  
 時間 (火)10:30~11:30  
 (水)19:10~20:10、20:15~21:15

|     |        |    |       |
|-----|--------|----|-------|
| 受講料 | 1回500円 | 回数 | 142回  |
| 定員  | 30人    | 場所 | 総合体育館 |



### ●スマイルⅠ・Ⅱ

対象 50歳以上の男女  
 日程 5/31、6/14、6/28、7/12、7/26  
 9/6、9/20、10/4、10/18、11/1(水)  
 時間 9:30~11:30

|     |        |    |       |
|-----|--------|----|-------|
| 受講料 | 5,000円 | 回数 | 10回   |
| 定員  | なし     | 場所 | 総合体育館 |

## イベント



### ●ビーチボール大会

対象 一般男女、教室参加者  
 日程 8/17(木)  
 時間 19:30~21:00

|     |           |    |       |
|-----|-----------|----|-------|
| 受講料 | 200円/会員無料 | 回数 | 1回    |
| 定員  | なし        | 場所 | 総合体育館 |

### ●キンボール大会

対象 一般男女、教室参加者  
 日程 8/17(木)  
 時間 19:30~21:00

|     |           |    |       |
|-----|-----------|----|-------|
| 受講料 | 200円/会員無料 | 回数 | 1回    |
| 定員  | なし        | 場所 | 総合体育館 |

### ●ティーボール大会

対象 教室参加者  
 日程 12/21(木)  
 時間 19:30~21:00

|     |           |    |       |
|-----|-----------|----|-------|
| 受講料 | 200円/会員無料 | 回数 | 1回    |
| 定員  | なし        | 場所 | 総合体育館 |

## トップアスリートコース

### ●陸上/柔道/各種球技

対象 小中高  
 日程 4月~3月(土)  
 時間 9:00~12:00の予定

|     |        |    |         |
|-----|--------|----|---------|
| 受講料 | 2,000円 | 回数 | 8回      |
| 定員  | 20人    | 場所 | 陸上競技場など |

同じスポーツ種目の小・中・高校生が集い、交流を図ることで、一貫した指導体制の下、トップアスリートを育成する。

の教室を開講し、延べ二百三十六回開催する予定です。  
 また、小学校低学年や高齢者を対象とした教室、スポーツ少年団に所属していない子どもたちを対象とした教室、種目別協会に属していない人を対象としたニュースポーツ教室などを展開し、スポーツ人口の増大を目指します。

## ぜひ入会を！ 「スポーツクラブ入善」

「スポーツクラブ入善」の運営経費は、基本的に会員の会費で賄うこととなります。クラブを通して健康づくり、仲間づくり、まちづくりのため、ぜひ「スポーツクラブ入善」にご入会ください。

### ■年会費

▽一般：年会費4,000円  
 +保険料1,500円

▽中学生以下：2,000円  
 +保険料500円

※会員は、各教室の受講料が二十割割引となります

### ■申し込み

所定の入会申込書に必要事項を記入し、年会費と保険料を添えて申し込みください。

### ■申し込み・問い合わせ

総合体育館内

「スポーツクラブ入善」事務局  
 ☎74-2500

◎3月1日から求人・求職の紹介、あつせんを行います

# 無料職業紹介所を 開設します

町では、商工業の振興や企業誘致、雇用対策にかかる施策をより効果的なものにするため、求人・求職の紹介、あつせんなどを行う「入善町無料職業紹介所」を開設します。



申し込みは、無料職業紹介所(役場商工水産・深層水課内)に備えた「求人票」「求職票」を記入し提出してください



**求人情報を収集し  
求職者へ提供します**

三月一日から開設される「入善町無料職業紹介所」では、職業安定法に基づく職業紹介事業を行います。求職者の利便性向上、雇用の安定、町内事業所が必要とする労働力確保への速やかな対応などを支援するため、次のような業務に取り組みます。

- ・ 求人情報の収集
  - ・ 求職者への求人情報の提供
  - ・ 雇用関係の円滑な成立のための紹介、あつせんなど
- 「町内事業所」の求人を  
「町民・町出身」求職者へ**

求人・求職の申し込み手続きは、次のとおりです。

**①「求人」の申し込み**

町内企業・事業所の求人を  
受け付けます。

求人を申し込むときは、当  
紹介所に備えた「求人票」に  
所定の事項を記入し提出して

## 職業紹介事業の概念図

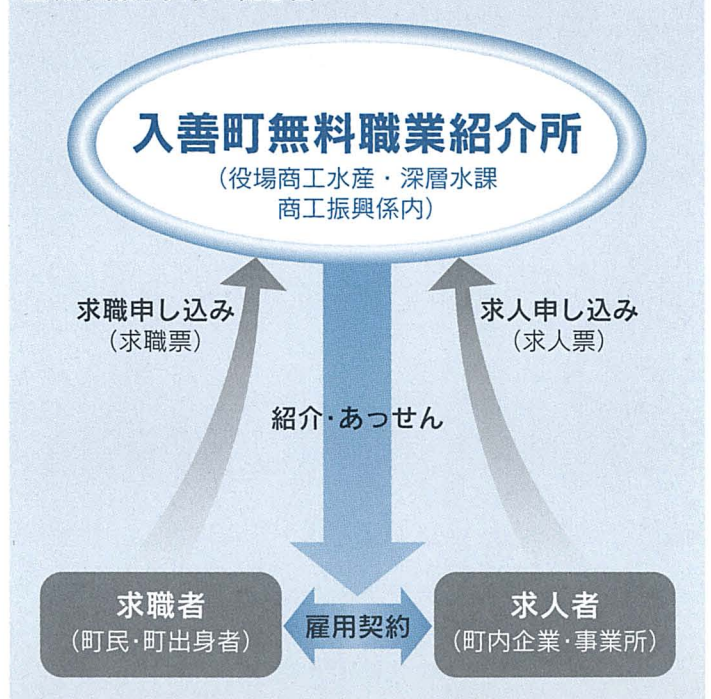

②「求職」の申し込み

町内にお住まいの人、または町内への就職を希望する町出身者の求職を受け付けます。

求職を申し込むときは、求職者本人が直接来所し、「求職票」に所定の事項を記入のうえ提出してください。代理での申し込みは受け付けできませんので、ご注意ください。

③「紹介」の申し込み

町内企業・事業所の求人を  
受け付けます。

町内企業・事業所の求人を  
受け付けます。

● **場所**  
役場商工水産・深層水課内

## 事業主の皆さんへ 求人情報のご提供を

当紹介所では、町内企業・事業所の求人情報を収集しています。事業主の皆さんからの求人情報のご提供をお待ちしています。

- **開設日** 毎週月・水・金曜日(休日、年末年始を除く)
- **時間** 午前9時～午後5時(正午～午後1時を除く)

## ● 問い合わせ

商工水産・深層水課商工振興係内「入善町無料職業紹介所」  
内線322

# 4月から始まります 障害者自立支援法

公的福祉サービスは、これまで「身体障害」「知的障害」「精神障害」といった障害の種別ごとに提供されてきましたが、四月から、障害者の地域生活と就労を支援するための法律「障害者自立支援法」が始まり、障害の種別に関係なく共通の制度の下で、各種の福祉サービスが提供されることとなります。

## 生活と就労を支援する「障害福祉サービス」

障害のある人が、障害の種類にかかわらず必要とするサービスを利用できるように、福祉サービスが統一されます。この「障害福祉サービス」には、生活と就労を支援する二つの



## 医療の仕組みを統一 「自立支援医療」

障害に関する公費負担医療は、これまで障害の種別や年齢により負担割合などが異なっていました。が、「自立支援医療」として統一されます。

## 自己負担額が変わります

これらの「障害福祉サービス」や「自立支援医療」を利用した場合、原則1割を自己負担することになります。

ただし、所得に応じて支払額の上限が決められていることなど、負担が重くなり過ぎないように様々な軽減措置があります。

## 手続きについて 順次ご案内します

町では、障害福祉サービスとあわせて、日常生活用具の給付やガイドヘルパーの派遣など地域生活を支援する様々な



な事業を行い、障害のある人を総合的に支えます。

なお、現在、サービスを受けている人については、引き続きサービスを受けるための手続きについて、順次ご案内していきます。

●問い合わせ  
健康福祉課  
地域福祉係  
内線141

### ●新サービスの利用手続きの流れ

1. 相談 利用希望者は、町または相談支援事業者へ相談します。
- ↓
2. 申請・調査 申請書提出後、本人状況について調査を行います。
- ↓
3. 審査・判定 調査結果をもとに、障害程度区分を決定します。
- ↓
4. 認定・通知 支給量を決め、受給者証を交付します。
- ↓
5. サービス利用計画の作成 必要に応じサービス利用計画を作成します。
- ↓
6. サービス利用 指定事業所でサービスを利用します。

### ●現行サービス

|        |         |
|--------|---------|
| 居宅サービス | ホームヘルプ  |
|        | デイサービス  |
|        | ショートステイ |
|        | グループホーム |
| 施設入所   |         |



### ●新サービス

|  |
|--|
| (介護給付)<br>生活上または療養上で必要な介護を行います。                    |
| (訓練給付)<br>身体的・社会的なリハビリテーションや就労につながる支援を行います。        |
| (地域生活支援事業)<br>相談支援事業・移動支援事業など、障害者を総合的に支援する体制を作ります。 |

公費負担医療(更生医療・精神通院医療など) → 自立支援医療(原則1割負担)

## 世界の空で町をPR 入善町の名水ボトル

### ■町の地下水が全日空 国際線の飲料水に採用

町の地下水が、全日空の国際線機内サービスで提供されるペットボトルの飲料水に採用されたことが一月二十三日、役場で発表されました。



## いつまでもお元気で 長生きしてください

### ■丸山れいさん(東狐)の 100歳を祝う

一月二十四日に満百歳を迎えた東狐の丸山れいさんの長寿を祝うため、同日、米澤町長らが丸山さん宅を訪れ、祝い状などを手渡しました。



## 町長らと一緒に 楽しくおいしい給食

### ■全国学校給食週間で 入善小学校児童が会食

一月二十四日から三十日までの全国学校給食週間に合わせて一月二十四日、米澤町長らが入善小学校を訪れ、全校児童と給食で会食しました。



## 災害時の避難支援に 住民の意見を反映

### ■避難支援の体制づくりで ワークショップを開催

災害時の要援護者の避難支援体制づくりにより住民の意見を反映させようと、芦崎・報徳、小摺戸地区を対象に防災ワークショップが開かれました。



## 大回転競技で 100分の1秒を競う

### ■宇奈月温泉スキー場で 第29回町民スキー大会

第二十九回町民スキー大会が二月五日、宇奈月温泉スキー場で開かれ、小学生から一般まで三十八人の選手が大回転競技でタイムを競いました。



ペットボトルのラベルには、「深層水のまち入善」のキャッチフレーズや町ホームページのアドレスなどが記されています。町内企業が一月十六日から出荷を開始。アメリカやイギリスなどを結ぶ八カ国計十二路線で提供されます。

米澤町長が「百歳おめでとうございます」と言葉をかけると、丸山さんは「おかげさまで、家族によくしてもらっています」と笑顔で話されました。お風呂や歌を楽しむに、洗濯などを日課にするとてもお元気の丸山さんです。

この日のメニューは、地元で採れた食材を使った大豆とまぐろのチリソース和えやのっぺい汁など。「好き嫌いなく何でも食べとる？」と話しかける米澤町長と一緒に、児童たちは、できたての給食をおいしそうに味わっていました。

国交省と町が開催。二月四日に開かれた芦崎・報徳地区では四十人が参加し、口の形だけで伝言ゲームを行い、耳が不自由な人への情報伝達方法について意見交換。高齢者の避難場所までの危険箇所について熱心に話し合いました。

競技は、スキーの部とスノーボードの部に分かれ、それぞれの滑走タイムで競われました。風を切って旗門の内側を滑り抜ける選手たちは、百分の一秒を争う果敢な滑りを見せ、日ごろの練習成果を存分に発揮していました。

# 全国大会へ初出場！ 入善ミニバスケットボールスポーツ少年団男子チーム

ここは、みんなで作るページです。情報をお寄せください。秘書広報係 ☎72-1100 内線201



OBが多数在籍する入善中学校バスケットボール部員や、同部顧問の五十里雅宏先生に指導を受けるなど、人とのつながりを大切にし成果を収めた入善ミニバスケットボールスポーツ少年団男子チーム

## 「富山に入善あり」と、全国大会で名を残したい。

「走り負けしないチームの持ち味が出し切れませんでした」。

入善ミニバスケットボールスポーツ少年団男子チームは、このほど開かれた第二十九回県春季ミニバスケットボール大会で見事初優勝を飾りました。三月二十九日から東京都内で開かれる全国大会に富山県代表として出場します。

「守りでリズムをつかみ、速攻で得点を重ねるのがチームカラーです。前任の監督である五十里文雄さんの指導がここへきて実ったんだと思います。県外へ何度も遠征に行ってきたことなど練習試合がたくさんできたこともよかったです。保護者会の皆さんの協力がなければできなかったことです」と監督の田中勉志さん。

「富山に入善あり」と名を残すことが私たち指導者の思いです。指導者同士のつながりで、小中高そして一般と、年齢ごとに将来を見据えた選手育成を図り、町のバスケットボール競技を盛り上げていきたいですね」と話します。

「全国大会では、まずリーグ戦で勝つことが目標です。やるべきことを一生懸命やれば、結果はついてくると思います」と練習に汗を流すスポーツ少年団の皆さんです。

明石農機魚津店・入善店総合大展示会

第21回 新川広域 **ビッグフェア**

3月10日(金) 11日(土) 12日(日)

魚津蛇田倉庫特設会場

心ときめく旅のおてつだい

旅行企画  
 ・社員旅行  
 ・グループ旅行  
 ・家族旅行

手配  
 ・旅館ホテル  
 ・JR全線  
 ・航空券  
 ・フェリー乗船券

一般貸切観光バス(中型・小型)

入善観光バス(株)

全国旅行業協会正会員  
 富山県知事登録旅行業第3-242号

☎(0765) 74-0533 ☎(0765) 74-0573 入善町入膳7019-44

## 目指せ！藍ちゃん、さくらちゃん ジュニアゴルフ教室 参加者大募集！



町ゴルフ協会では、ジュニアゴルファーの育成を目指し、「ジュニアゴルフ教室」を開催します。ゴルフの楽しさや、自然の中でプレーする素晴らしさを体験してみませんか。みんなも「藍ちゃん、さくらちゃん」を目指してがんばろう！！

- 期間 3月20日～5月15日の毎週月曜日（練習）、5月20日（土）（コース体験）※全10回コース
- 時間 午後7時～9時  
5月20日（土）は午後3時～
- 場所 インターゴルフ（黒部市）
- 対象 町内の小学4年～6年生（先着20人）
- 参加費 5,000円（保険料、コース体験料を含む）
- 申し込み 3月7日（火）から総合体育館で受け付けます
- 問い合わせ 総合体育館

## 第14回 お楽しみ卓球大会

年齢や技術に関係なく、卓球愛好者の親ほくを深める楽しい大会です。中学生と女性にはハンディを付けて行います。久しぶりにラケットを握る人も練習のつもりで気軽に参加しませんか。寒さなど吹き飛ばし、さわやかな汗を流しましょう！

- 日時 3月5日（日）午前9時～
- 会場 総合体育館
- 種目 団体戦、ダブルス  
※抽選でチームを編成
- 出場資格 町内に在住または勤務する人。町内の学校に通う中学生以上の生徒
- 参加費 500円（生徒は無料）
- 申し込み 当日、会場で受け付け
- 問い合わせ 総合体育館



## コスモホールで映画上映！！

- 日時 3月18日（土）
- 場所 コスモホール
- 問い合わせ 町民会館

### 『あらしのよるに』



嵐の夜に出会ったオオカミのガブとヤギのメイは、お互い何の動物かわからないまま仲良くなります。普通ならありえない友情。そんな彼らを待ち受ける運命とは…。

- 時間 午前10時30分開演
- 料金 全席自由 一般1,000円  
高校生以下500円  
※当日200円高

### 『ALWAYS 三丁目の夕日』

舞台は昭和33年、東京タワーが完成するこの年。東京下町の夕日町三丁目では、個性豊かな住民たちが暮らしていました。そこで繰り広げられる様々なドラマ。人々にはどんな未来が待っているのでしょうか…。

- 時間 午後2時開演
- 料金 全席自由 一般1,000円  
高校生以下500円  
※当日200円高



## JOY CALENDAR お楽しみカレンダー 3月

|  |  |                            |
|--|--|----------------------------|
| ⑤ パワーヨガ教室<br>19:10～ 総合体育館              | ⑤ エアロビクス教室<br>19:30～ 総合体育館                         | 1<br>水                     |
| ④ あぐり陶遊会作陶展（～5日）<br>町民会館ギャラリー          | ⑤ 冬季テニス教室<br>18:00～ 総合体育館                          | 2<br>木                     |
|  |  | 3<br>金                     |
| ④ 第6回唄と踊りの桜まつり<br>①13:30 ②18:00 コスモホール |  | 4<br>土                     |
| ④ エスティー・ミュージックピアノ<br>演奏会 13:30～ コスモホール | ⑤ 第14回おたのしみ卓球大会<br>9:00～ 総合体育館                     | 5<br>日                     |
|  |  | 6<br>月                     |
| ⑤ パワーヨガ教室<br>10:30～ 総合体育館              |  | 7<br>火                     |
| ⑤ パワーヨガ教室<br>19:10～ 総合体育館              | ⑤ エアロビクス教室<br>19:30～ 総合体育館                         | 8<br>水                     |
| ⑤ トレーニング基礎講習会<br>①14:00 ②19:00 総合体育館   | ⑤ 冬季テニス教室<br>18:00～ 総合体育館                          | 9<br>木                     |
|  |  | 10<br>金                    |
|  |  | 11<br>土                    |
| ④ 萩の会チャリティー茶会<br>10:00～ 町民会館和室ほか       | ④ 劇団四季ファミリーミュージカル<br>「人間になりたがった猫」<br>17:30～ コスモホール | 12<br>日                    |
|  |  | 13<br>月                    |
| ⑤ パワーヨガ教室<br>10:30～ 総合体育館              |  | 14<br>火                    |
| ⑤ フレッシュテニス合同練習会<br>（29日）19:00～ 総合体育館   | ⑤ パワーヨガ教室<br>19:10～ 総合体育館                          | ⑤ エアロビクス教室<br>19:30～ 総合体育館 |
|  |  | 15<br>水                    |



|         |  |
|---------|--|
| 16<br>木 | <p>⑤ 冬季テニス教室<br/>18:00～ 総合体育館</p>  |
| 17<br>金 | <p>④ コスモホールで映画上映<br/>①「あらしの夜に」②「三丁目の夕日」<br/>①10:30 ②14:00<br/>コスモホール</p>   |
| 18<br>土 | <p>⑤ 第14回スプリングカップ<br/>バスケットボール大会(19日)<br/>8:30～ 総合体育館</p>  |
| 19<br>日 |  <p>3月生まれの<br/>松原優弥くん(左)と<br/>杉原美咲ちゃん(右)が (飯野保育所)<br/>日づけをかきました</p> |
| 20<br>月 |  |
| 21<br>祝 |  |
| 22<br>水 | <p>⑤ パワーヨガ教室<br/>10:30～ 総合体育館</p>  |
| 23<br>木 | <p>⑤ トレーニング基礎講習会<br/>①14:00 ②19:00 総合体育館</p> <p>⑤ 冬季テニス教室<br/>18:00～ 総合体育館</p>   |
| 24<br>金 |  |
| 25<br>土 | <p>④ 入善高校スプリングコンサート<br/>13:30～ コスモホール</p>  |
| 26<br>日 | <p>④ 入善高校スプリングコンサート<br/>13:30～ コスモホール</p> <p>⑤ 第15回バドミントン交流大会<br/>9:00～ 総合体育館</p>  |
| 27<br>月 |  |
| 28<br>火 | <p>⑤ パワーヨガ教室<br/>10:30～ 総合体育館</p>  |
| 29<br>水 | <p>⑤ パワーヨガ教室<br/>19:10～ 総合体育館</p> <p>⑤ エアロビクス教室<br/>19:30～ 総合体育館</p>   |
| 30<br>木 |  |
| 31<br>金 | <p>問い合わせ<br/>④ 町民会館コスモホール ☎72-1105<br/>⑤ 総合体育館 ☎74-2500<br/>⑤ 下山芸術の森・発電所美術館 ☎78-0621<br/>◆休館日 毎週月曜日と祝日の翌日</p>  |

## 発電所美術館企画展

### 発美展 HatsuBi — 発電するアート

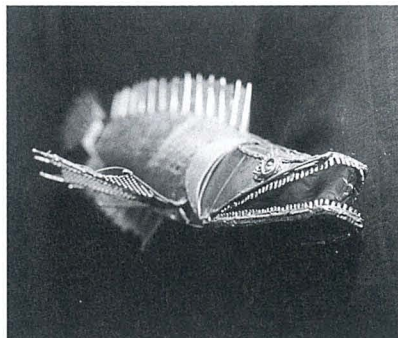

▲北岡 哲「SAKANA(ライギョ)」

年1回行っている発美展では、今まで見逃した展覧会の内容を、記念収蔵した作品40点や会場写真で振り返ることができます。発電所跡の空間で繰り広げられた独自企画展は45回を越え、作品のどれもが壮大なイメージで迫ってくることでしょう。

#### ■関連行事

#### アトリエワークショップ 「革のキーホルダー教室」

日時：3月26日(日)10:00～16:00  
場所：下山芸術の森アトリエ  
定員：先着15人(高校生以上)  
参加費：1,500円(材料費)

だれでも簡単にレザークラフトが楽しめる入門編。1日で作るなめし革のキーホルダー。当館学芸員が優しく解説します。ぜひご参加ください。

※美術館まで電話で申し込みください。

- 会期 3月4日(土)～26日(日)
- 観覧料 一般 200円  
高校・大学生 100円  
中学生以下 無料
- 休館日 月曜日、祝日の翌日
- 開館時間 午前9時～午後5時
- 問い合わせ 発電所美術館

## 4月上旬の イベント情報

4月1日(土)

小野塚ピアノ教室発表会  
13:00～ コスモホール

4月1日(土)～9日(日)

パッチワーク展  
町民会館ギャラリー



## 新川地区イベント情報

| イベント   | 会場                                 | 日時                                   | 前売りチケット                             |
|--|------------------------------------|--------------------------------------|-------------------------------------|
| さくらさくら4<br>中村勇<br>写真展                                  | 宇奈月国際会館<br>セレネ<br>☎62-2000         | 3月1日(水)<br>～30日(木)<br>9:00～<br>17:00 | 入場無料                                |
| バレエ<br>パフォーマンス<br>イン 新川<br>2006                        | 新川文化ホール<br>☎23-1123                | 3月12日(日)<br>14:00開演                  | 全席自由<br>800円                        |
| クラシックの<br>イントランス<br>Chapter21<br>「あんみ通(津軽<br>三味線ユニット)」 | 黒部市国際<br>文化センター<br>コラレ<br>☎57-1201 | 3月19日(日)<br>14:00開演                  | 全席自由<br>一般2,000円<br>高校生以下<br>1,000円 |

## 志の輔らぐど



富山県出身で、テレビ番組の司会やレポーターなどでも活躍する立川志の輔が登場します。心ゆくまで笑ってください。

- 日時 6月16日(金) 午後7時開演
- 料金 全席指定 3,000円
- ※チケットは4月2日(日)発売開始
- 問い合わせ 町民会館

相談のコーナー

☎…日時 場…場所 問…問い合わせ先

教 育

☎…毎週月～金曜日 午前9時～午後5時  
(時間外はFAX74-2792をご利用ください)  
場…教育センター(武村福祉会館)  
問…教育センター ☎72-0009  
PTA教育相談室 ☎72-2331

総合相談

法 律 ☎…第3水曜日 ※要予約  
[相談員一弁護士]

母子・父子・児童 ☎…第4火曜日  
[相談員一家庭児童相談員]

住宅改造 ☎…第3木曜日 ※要予約  
[相談員一建築士]

一 般 ☎…毎週月曜日  
[相談員一一般相談員]

時間は各午後1時30分～3時30分

人権・行政 ☎…7日(火)午後1時～4時  
[相談員一人権擁護委員・行政相談委員]

場…健康交流プラザ「サンエール」相談室

●電話相談と予約

問…町社会福祉協議会 ☎72-5686

国民年金・厚生年金

☎…7日(火)・10日(金)・24日(金)  
午前10時～正午 午後1時～3時

場…役場1階相談室

[相談員 社会保険事務所職員]

問…住民環境課住民係 内線132

町営住宅空室状況

○特定公共賃貸住宅 ■募集期間  
東町住宅 1戸 3月1日(水)～15日(水)  
(土、日、祝日を除く)  
○公営住宅 ■応募者多数の場合は抽選  
東町住宅 0戸 ※応募者多数の場合は抽選  
舟見住宅 3戸 ■申し込み・問い合わせ  
新栢山住宅 0戸 建設課住宅・営繕係  
駅南住宅 1戸 内線337

例月出納検査結果報告

毎月実施されている例月出納検査の結果をお知らせします。

◆検査対象(平成17年12月分)  
一般会計、特別会計の収支状況と現金の保管状況

◆検査期日 1月23日(月)

◆検査結果  
検査調査記載の計数と、関係諸帳簿・証拠書類の計数審査を行った結果、各会計、歳入歳出外現金とも誤りは認められなかった。  
入善町監査委員 眞岩俊雄 谷口一男

お早めに申請ください!!  
ETC車載器搭載補助は  
3月31日(金)まで

好評をいただいているETC車載器の取り付けに対する補助制度は、3月31日で終了します。これから車載器を取り付けようとお考えの人は、お早めに代行登録店で手続きをお願いします。



- 受付期間 3月31日(金)まで
- 補助金額 3,500円
- 補助対象 町内在住の人、町内事業所に勤務する人、町内に事業所を置く法人又は団体
- 対象車種 軽自動車、小型自動車、普通自動車、大型自動車

■申請方法  
町が指定する代行登録店(町内27店舗)で補助金申請書に必要事項を記入するだけで、料金支払い時に3,500円を差し引かれます。申請の際には印鑑が必要です。

■問い合わせ 企画財政課  
画調整係 内線231

案内 GUIDANCE

戦没者などの遺族の皆さんへ  
特別弔慰金を支給

戦没者などの死亡当時の遺族で、平成17年4月1日において、公務扶助料や遺族年金などを受ける人がいない場合に、第8回特別弔慰金が支給されます。現在、請求の受け付けを行っていますので、手続きが済んでいない人は、お早めにお問い合わせください。

■支給対象者 次の順位による遺族1人です。

1. 弔慰金の受給権者
2. 戦没者などの子
3. 戦没者などと生計関係が

あり、かつ、戦没者などと同じである①父母 ②孫  
③祖父母 ④兄弟姉妹  
4.「3」以外の①父母 ②孫  
③祖父母 ④兄弟姉妹  
5.「1」から「4」以外の遺族で、戦没者などの死亡時まで引き続き1年以上生計関係があつた三親等内の親族

■支給内容 額面40万円(10年償還の記名国債)

■請求期間 平成20年3月31日まで

※詳しくは問い合わせください

■請求先・問い合わせ 健康福祉課地域福祉係 内線141

重度心身障害者  
福祉年金を廃止しました

行政改革による事務事業の見直しにより、今年度から入善町重度心身障害者福祉年金を廃止しました。

■問い合わせ 健康福祉課 地域福祉係 内線141

3月31日で休止  
新川地区休日夜間  
急患医療センター

新川地区休日夜間急患医療センターは、昭和57年に開設されましたが、利用者が年々減少し、現在1日当たり2人となっています。また、新川医療圏小児急患センター(黒部市民病院の新川地域救命センター内)が開設されたことにより、当センターの利用者の半数を占める小児科利用者の減少が考えられることから、当センターは、3月31日で休止されることになりました。

知っ得!? 海洋深層水 連51載

「お客様の声」その1  
深層水を料理に使ってみて

いつも入善海洋深層水をご利用いただき、誠にありがとうございます。今回は、実際に深層水を使ってみて、このような点が良かったという「お客様の声」を紹介します。第1回目は料理に利用されたお客様の声です。

○料理に利用（原水または濃縮水）

- ・ご飯を炊くときに少量の深層水を入れると、かすかな塩味がして炊きたての香りが一段とよくなり、仕上がりがもちもちとした食感になった。また、ご飯が残ってしまっても、おいしく臭くならなかった。
  - ・菜っ葉やブロッコリーなどをゆでるとき、水10に対して濃縮水3の割合で入れると色が鮮やかになった。
  - ・深層水にアサリ、ハマグリなどを浸すと、いきいきと砂を吹き出した。
  - ・しょうゆさしに濃縮水を入れ、大根おろし、おひたし、納豆などにかけて食べたら、しょうゆだけとは違って甘みが強くなったように感じた。
  - ・生魚を一晩深層水につけ、水気を切って焼くと、身がふっくら、皮はパリッとして、とてもおいしかった。
  - ・深層水を煮物などに使うと、しょうゆ代の節約になる。
- 利用者の皆さんから、このような声がたくさん聞かれます。皆さんもぜひ一度ご家庭でお試してください。

■問い合わせ 商工水産・深層水課 内線371

大学・高校の  
奨学生を募集します

平成18年度山本育英奨学資金・町育英奨学資金による奨学生を募集します。応募される人は、学校教育課に備えた願書に必要事項を記入し、申し込みください。

■申込期間

4月4日(火)～5月29日(月)

◎大学生

■対象 町内に在住する人の子で、大学に入学、または在学中であり、学費の支払いが困難な人

■金額

在学中1カ月に5万円を貸与

■返済

卒業後15年以内（無利子）

■募集人員 若干名

◎高校生

■対象 高校、高等専門学校に今年入学、または在学中の人で、学費の支払いが困難な人

■金額 在学中1カ月に県立

高校授業料相当額を支給

■返済 返済の必要なし

■募集人員 若干名

※年度途中に、経済的環境の変化で修学困難となった生徒に対し、追加募集を行います

■申し込み・問い合わせ

学校教育課 内線351

学用品などの  
費用を援助します



町では、小中学校の児童・生徒のうち、経済的理由で就学にお困りの人に対し、学校で必要な学用品などの費用を援助します。希望される人は学校と相談のうえ、申請書を学校へ提出してください。

■問い合わせ 各学校または学校教育課 内線352

修学・就職支度金をお貸しします

県では、母子・寡婦家庭の経済的自立と児童福祉の増進を図るため、平成18年度の修学や就職に必要な支度資金などの貸し付けを無利子で行っています。申込方法や貸付金額など、詳しくは左記までお問い合わせください。

■問い合わせ 新川厚生センター福祉課 ☎52-1233

あなたです 火のある  
くらしの 見はり役



春の火災予防運動が3月20日(月)から26日(日)まで県内一斉に行われます。県内では、乾燥した南風が吹くこの時期に最も火災が発生しやすくなります。火の怖さや防火の大切さを家族で話し合い、「無火災の町」を目指しましょう。

住宅防火  
命を守る7つのポイント

- ①寝たばこは絶対やめる
- ②ストーブは燃えやすいものから離れた位置で使用する
- ③ガスコンロなどのそばを離れるときは、必ず火を消す
- ④逃げ遅れを防ぐために、住宅用火災警報器を設置する
- ⑤寝具からの火災などを防ぐため、防災製品を使用する
- ⑥火災を小さいうちに消すために、住宅用消火器などを使用する
- ⑦お年寄りや身体の不自由な人を守るために、隣近所の協力体制をつくる

■問い合わせ 町消防署 ☎72-0135

町議会3月定例会日程

|        |        |                     |
|--------|--------|---------------------|
| 7日(火)  | 10:00～ | ※本会議(提案理由説明)        |
| 10日(金) | 10:00～ | ※本会議(代表・一般質問)       |
| 13日(月) | 10:00～ | ※本会議(一般質問・質疑・委員会付託) |
| 14日(火) | 13:30～ | 総務常任委員会             |
| 15日(水) | 13:30～ | 産業教育常任委員会           |
| 17日(金) | 13:30～ | ※本会議(討論・採決)         |

※本会議は、ケーブルTV5チャンネルで中継されます。

## スポーツ保険で 安心・エンジョイ!!

平成18年度のスポーツ安全保険加入の受け付けが始まりました。子どもからお年寄りまで5人以上のグループで加入できます。補償内容は、傷害保険や賠償責任保険、共済見舞金などです。

- 保険料 ▼中学生以下：500円または1,050円  
▼一般：1,500円
- ▼60歳以上：800円
- 保険期間 平成18年4月1日～19年3月31日

■申し込み・問い合わせ  
総合体育館 ☎74-2500

## ■保険掛け金と給付額

|      | 子供の団体 (中学生以下) |        |       | 大人の団体  |       |
|------|---------------|--------|-------|--------|-------|
|      | 団体活動中とその往復中   | 左記以外   | 指導者   | 一般     | 60歳以上 |
| 掛け金  | 500円          | 1050円  | 1000円 | 1500円  | 800円  |
| 死亡   | 2000万円        | 2100万円 | 100万円 | 1000万円 | 600万円 |
| 後遺障害 | 3000万円        | 3150万円 | 150万円 | 1500万円 | 900万円 |
| 入院   | 4000円         | 5000円  | 1000円 | 2500円  | 4000円 |
| 通院   | 1500円         | 2000円  | 500円  | 1000円  | 1000円 |
| 見舞金  | 160万円         |        |       |        |       |
| 対人賠償 | 1億円           |        |       |        |       |
| 対物賠償 | 500万円         |        |       |        |       |

## 学校体育施設を開放 利用団体は会議に出席を

町では、平成18年度の学校体育施設（体育館・グラウンド）の開放利用を希望する団体に対し、左記のとおり団体代表者会議を開催しますのでご出席ください。なお、新規に利用を希望する団体の代表者もご出席をお願いします。

- 会議の日程（施設別）  
▼体育館：3月9日（木）  
▼グラウンド：3月10日（金）
- 時間 午後7時30分
- 場所 総合体育館内会議室

## 入善町猟友会の2人に 入善警察署長感謝状

入善町猟友会の愛場正利会長（舟見・64歳）と同会有害鳥獣捕獲隊の上高興一隊長（上飯野・64歳）に、このほど入善警察署長感謝状が贈られました。お二人は、長年にわた



入善警察署の横山署長から感謝状が贈られた愛場会長

り会員の指導育成と安全狩猟の推進に努められたほか、山岳部における行方不明者の捜索に際し積極的の協力したことなど、警察行政の推進に著しく貢献されました。

## 経済産業大臣表彰を受賞 トッパンNEC富山工場

町内企業のトッパンNECサーキットソリューションズ富山工場（所在地・入膳）がこのほど、エネルギー管理優良工場として経済産業大臣表彰を受賞されました。同富山工場は、省エネルギー活動や電気使用量の削減など、長年にわたりエネルギー使用の合理化に努力し、顕著な功績をあげていることが高く評価されました。

## 貸します詐欺に ご注意ください

大手金融機関などを装い「お金を貸します」といった内容の偽ダイレクトメールや携帯メールを送りつけ、「お金を貸す前に保証金や保険金などが必要」などと口実をつけてお金をだまし取る新手の手口が急増しています。このような詐欺を「貸します詐欺」といいます。被害にあわないようご注意ください。

## 医療知ってるつもり?

## 進学による 引越しと 健康保険

国民健康保険では、進学のため親元を離れ、学校所在地近くに住所を移しても「学生は、一般的に無所得、医療費は扶養している親元の世帯の負担となるべき」という考えから、親元の世帯に属するものとみなされています。このような場合は届出をすることで、親元の

世帯と別個の保険証（通称「マル学」）の交付を受けられます。役場への届出には、保険証、印鑑、在学証明書などが必要です。

なお、社会保険などでも遠隔地被保険者証という名称で同様の制度があります。また、保険証の個人カードでは、こうした手続きが不要な健康保険もあります。詳しくは加入中の健康保険に問い合わせください。

■問い合わせ 健康福祉課 医療保険係 内線145

## 年金たより

## 前納制度と 口座振替を ご利用ください

国民年金の保険料の納付には、まとめて納めることができる前納制度があります。保険料を前納すると、保険料が割引になります。前納の方法は、次の3種類です。

- ①1年前納
- ②6カ月前納

上期…4月分～9月分  
下期…10月分～翌年3月分

③年度途中から年度末（3月分）までの前納

また、口座振替で前納すると、現金納付よりも割引率が上がります。

なお、4月から前納を希望される人は、3月末日までに社会保険事務所登録処理が完了している必要があります。手続きは、お早めにお願います。

■問い合わせ 住民環境課 住民係 内線132

## 募集 RECRUITMENT

町営駅前駐車場を  
利用しませんか

入善駅前駐車場をJ R通勤者の皆さんに貸し出します。期間は、平成18年4月1日から19年3月31日までで、年間を通して利用する人を対象とします。

- 料金 月額3、500円
- ※そのほかの駐車場（商工会館前、駅南住宅横）は、随時受け付けています。
- 申込期間 3月1日(水)～10日(金)
- 区画数 33台
- ※申し込み多数の場合は抽選

## 町の工事発注状況

1月分 500万円以上のもの

請…請負金額 予…予定価格 落…落札率

◆入善町公共下水道事業  
入善処理分区 第209工区工事  
請29,300千円 予30,202千円 落97.0 大勝建設(株)

◆入善町公共下水道事業  
入善処理分区 第211工区工事  
請29,000千円 予29,896千円 落97.0 高田建設(株)

◆入善町公共下水道事業  
入善西部処理分区 第148工区工事  
請25,600千円 予26,429千円 落96.9 飯作組(株)

◆入善町公共下水道事業  
入善処理分区 第210工区工事  
請20,000千円 予21,027千円 落95.1 (株)中山組

■抽選日時 3月17日(金)  
午後8時～(代理人可)

■申し込み・抽選会場  
入善町商工会

※抽選時にJ R普通定期券と印鑑が必要です。また、新規の申込者は口座振込手続きのため、通帳と届出印を持参してください。

■問い合わせ  
入善町商工会 ☎72-1016  
3 または商工水産・深層水課 商工振興係 内線3222

### 西入善駅前駐車場を 利用しませんか

J R西入善駅前駐車場を通勤者の皆さんに貸し出します。

- 料金 月額3、500円
- 申し込み 駐車場管理人・米島博（駅前の米島商店 ☎72

10579)方で随時受け付けます。ただし、60台になり次第締め切ります。

■問い合わせ 商工水産・深層水課 商工振興係 内線3222

### フォ市への使節団に 参加しませんか



町の姉妹都市・米国オレゴン州フォレストグローブ市へ使節団を派遣します。フォ市の皆さんと交流してみませんか。参加を希望される人は左記へ問い合わせください。

- 日程 5月15日(月)～22日(月)
- 募集人員 7人
- ※入善町民で20歳以上の人
- 参加費 旅行費用の3分の1程度(8万円程度)
- 申込期限 3月20日(月)
- 申し込み・問い合わせ 生涯学習・スポーツ課 学習係 内線361

### キッズ・イングリッシュ 遊んで英語に親しもう!

英語指導助手のジョン先生が講師のキッズ・イングリッシュ教室(前期)に参加しませんか。遊びを交えながら英

語に親しむことができます。

- 対象 4歳以上の未就学児
- 日程 4月～9月の第1・3木曜日(全10回)

※初回は4月6日(木)開催

- 時間 午後4時30分～5時
- 場所 入善児童センター
- 受講料 無料
- 定員 20人
- 受付期間 3月1日(水)～15日(水)

※午前9時30分(開館時間)から受け付けます。なお、定員になり次第締め切ります。申し込み多数の場合は、新規の幼児を優先します。

■申し込み 入善児童センター  
■問い合わせ 入善児童センター ☎72-11990  
または生涯学習・スポーツ課 学習係 内線361

### 中央公民館を 利用しませんか

町民会館では、中央公民館の平成18年度利用団体登録申請を受け付けます。承認を受けた団体は、中央公民館使用料が免除されます(冷暖房費は徴収します)。

■対象 生涯学習活動を行う団体(営利目的、政治・宗教活動を目的とする団体は除く)

■申請方法 町民会館窓口にて備えた申請書に必要事項を記

入し、会員名簿や活動内容が分かる資料を添えて申し込みください。

■申請期間 3月23日(木)～4月23日(日)

■問い合わせ 町民会館 ☎72-11105

### 県民カレッジ各種講座 の受講生を募集します

県民カレッジ新川地区センターでは、「センター講座」や「特別講座」、「人間探求講座」など平成18年度各種講座の受講生を募集します。詳しい講座内容や申込方法は、左記に問い合わせください。

■募集期間 3月6日(月)～4月5日(水)

■申し込み・問い合わせ 県民カレッジ新川地区センター ☎22-4001

### こすもえん 園児を募集します

■対象年齢 生後3カ月からの乳幼児 ※離乳食と乳幼児食の給食があります。

■託児時間 月曜日～土曜日 午前7時30分～午後6時

※日曜日、祝日は休み。早朝30分、延長1時間の託児も受け付けます。

■申し込み・問い合わせ こすもえん ☎74-2600

## 健康宅配便

### 認知症を予防しましょう♪

あたまとからだ いつまでもいきいきと その2

#### ●認知症はどうして起こるのでしょうか？

認知症は、脳の病変によるものと、脳の病変以外（身体的・精神的・環境的要因）による要因が、さまざまに関与しあって起こります。

認知症の原因のなかでも、代表的なものが「アルツハイマー型認知症」と「脳血管性認知症」です。

#### 認知症の原因 (平成13年度福山県実態調査)

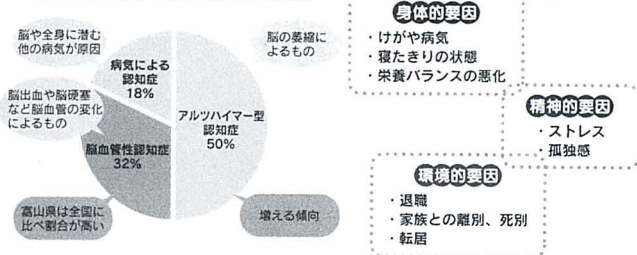

#### ●認知症には、どんな症状があるのでしょうか？

中核症状：認知症に必ずみられる症状をいいます。

##### ▶記憶する力・考える力が失われる

- ・新しいことを覚えられない
- ・以前のことを思い出せない
- ・段取りや計画が立てられない
- ・服の着方や道具の使い方が分からなくなる など

周辺症状：記憶障害などから2次的に起こる行動と心理状態をいいます。

##### ▶身体状態や生活環境が症状に影響を与えます。

- ・財布や靴を盗まれたと騒ぐ
- ・目的もなく歩き回る
- ・実際にはないものが見える
- ・目の前にあるものを何でも食べてしまう
- ・夜中に急に騒ぎ出してしまふ など

保健センターでは、「もの忘れ何でも相談」を行っています。相談日は左ページの「健康ガイド」を参照してください。随時の相談も受け付けていますので、詳しくは保健センター（☎72-0343）に問い合わせください。

## お知らせ

### 「育児講演会」に参加しませんか！

どなたでも、「ひやつ」とした体験をお持ちではないでしょうか。子どもたちが安全な環境の中でのびのびと元気に育つことができるように、身近に起こりやすい事故とその予防、対処のしかたについて、一緒に学んでみませんか。

■日時 3月6日(月) 午後1時30分～3時30分

■場所 健康交流プラザ・サンウェル  
せせらぎホール

■演題 「身近におこりやすい事故とその予防」  
～幼児安全法講習会～

■講師 日本赤十字社福山県支部 幼児安全法指導員

■持ち物 大判のハンカチ（バンドナなど）、  
パンティーストッキング

※お子様のお預かりについては、ご相談ください。

■問い合わせ 健康交流プラザ・サンウェル内  
保健センター ☎72-0343

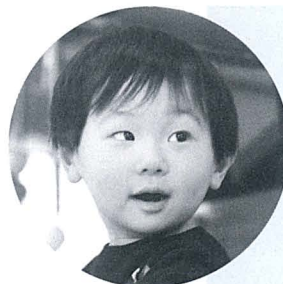

写真は2歳児歯科健診・3歳児フツ塗布に集まったよい子たち

# 健康と福祉

入善町役場 ☎72-1100  
健康交流プラザ内  
保健センター ☎72-0343  
社会福祉協議会 ☎72-5686  
舟見寿楽苑内  
在宅介護支援センター ☎78-1212  
おあしす新川内  
在宅介護支援センター ☎74-2755  
入善児童センター ☎72-1990

## 善意の窓

あたたかいご芳志に感謝いたします。

入善町社会福祉協議会・入善町善意銀行 1月11日～2月10日

### ◆社会福祉事業資金へ

(敬称略)

| 住所            | 氏名     | 金額       | 備考                |
|---------------|--------|----------|-------------------|
| 入 膳           | 廣川 昌子  | 100,000円 | 亡夫信一の供養に代えて       |
| 福 島 新         | 若 島 誉大 | 200,000円 | 亡父秋信の供養に代えて       |
| 魚 津 市         | 松 原 津二 | 500,000円 | 社会福祉事業資金として       |
| 上 野           | 飛 田 文樹 | 100,000円 | 亡父尚英の供養に代えて       |
| 東洋紡績労働組合入善支部  |        | 28,238円  | 歳末たすけあい社内カンパ・街頭募金 |
| 入善町農村婦人メダリ協議会 |        | 30,000円  | しめ飾り取益金の一部        |
| 紙 ふ う せ ん     |        | 11,607円  | お客様の善意            |

### ◆物品の部

| 住所        | 氏名   | 品名            |
|-----------|------|---------------|
| 魚津市       | 松原津二 | 使用済みバスマット411枚 |
| J A 入 善 町 |      | 使用済切手 2,676枚  |

## 児童センター

☎72-1990

開館時間/午前9時30分～午後6時

- 1人または子ども同士で来館した場合、冬期は安全配慮のため帰宅時間を午後5時としますので、ご了承ください。

### ◆一輪車教室に参加しましょう！

こつをつかめば、みんなも乗れるようになるよ！

○日時 3月24日(金)、25日(土)午後1時30分～  
どちらか1日の参加でもかまいません

○対象 小学生から大人まで(先着25人)  
※内履き、タオル、お茶を持参してください

### ◆お別れクッキング

みんなで焼きそばと豚汁を作って楽しみましょう！

○日時 3月28日(火) 午後10時～

○対象 小学生(先着25人) ○参加費 200円  
※タオル、エプロンを持参してください

# おめでた (平成18・2・15届け出まで)

| 住所  | 保護者   | 性別 | 名前 |
|-----|-------|----|----|
| 若栗新 | 若島 陽介 | 女  | 希香 |
| 檜山  | 小田島正和 | 女  | 和香 |
| 入膳  | 小林 誠  | 女  | 百真 |
| 芦崎  | 西島 博文 | 女  | 真歩 |
| 檜山  | 村上 宏樹 | 男  | 真歩 |
| 上野  | 金山 守  | 女  | 千尋 |
| 上野  | 宝田 昌之 | 男  | 蒼空 |
| 入膳  | 藤澤 正信 | 男  | 蒼龍 |
| 入膳  | 竹田 康之 | 男  | 輝一 |
| 青木  | 岡田 和樹 | 男  | 於哉 |
| 入膳  | 中瀬 淳哉 | 男  | 智哉 |
| 檜山新 | 永瀬 博康 | 男  | 弘心 |
| 古黒部 | 廣川 徹  | 女  | 心優 |
| 上野  | 鍋嶋慎一郎 | 男  | 汰雪 |
| 君島  | 室 浩二  | 女  | 小雪 |
| 上野  | 能島 哲也 | 女  | かの |
| 舟見  | 山下 和晃 | 女  | かゆ |
| 青木  | 中林 賢一 | 女  | 優  |
| 檜山  | 扇原 雅宏 | 男  | 幹  |
| 舟見  | 澤井 達也 | 女  | つき |
| 西中  | 百石 周生 | 男  | 月理 |

# ご結婚 (平成18・2・15届け出まで)

| 住所 | 氏名    | 住所  | 氏名    |
|----|-------|-----|-------|
| 今江 | 長原 和也 | 射水市 | 島崎 雅絵 |
| 石川 | 金崎 裕喜 | 芦崎  | 石川加奈枝 |
| 芦崎 | 池田 博人 | 沖繩県 | 鈴木美和子 |
| 入膳 | 川畑 司  | 入膳  | 芹澤 薫  |

# おくやみ (平成18・2・15届け出まで)

| 住所  | 氏名    | 年齢  | 世帯主  |
|-----|-------|-----|------|
| 笹原  | 島瀬 宗信 | 80  | 本人   |
| 入膳  | 米澤 洋輝 | 13  | 三治   |
| 上野  | 飛田 尚英 | 65  | 本人   |
| 板屋  | 桐澤 啓  | 71  | 本人   |
| 東青  | 廣田 啓二 | 92  | 本人   |
| 道市  | 中西 スミ | 81  | 正樹   |
| 道古  | 宮本 勝久 | 40  | 不二夫人 |
| 木根  | 嶋先 守次 | 87  | 本人   |
| 舟見  | 橋本 アヤ | 92  | 弥伸   |
| 入膳  | 舟本 貞雄 | 81  | 本人   |
| 横山  | 板谷 英夫 | 59  | 本人   |
| 入膳  | 辻 七子  | 90  | 本人   |
| 若栗新 | 伊林 慶重 | 85  | 本人   |
| 小摺戸 | 若嶋 静枝 | 79  | 勝義   |
| 八幡  | 馬田 強  | 58  | 本人   |
| 入膳  | 濱田 喜一 | 73  | 本人   |
| 今江  | 米澤 やヨ | 103 | 笑子   |
| 小摺戸 | 小松 正一 | 82  | 本人   |
| 木根  | 石川 正義 | 87  | 博義   |
| 小摺戸 | 木本 實  | 88  | 隆行   |
| 木根  | 島尻 昭三 | 77  | 本人   |
| 墓ノ木 | 橋本 ハナ | 90  | 本人   |
| 中沢  | 稲村 賢治 | 65  | 本人   |
| 田ノ又 | 坂東 久雄 | 86  | 本人   |
| 入膳  | 星川 本子 | 65  | 光隆   |
| 下野  | 金森 勇作 | 82  | 本人   |
| 飯野  | 伊東 輝夫 | 67  | 本人   |
| 高島  | 清水 茂  | 56  | 本人   |

# 3月の健康ガイド

|         | 内容                          | 日時   | 場所  | 対象など   |
|---------|-----------------------------|--|-----|--|
| 予防接種    | B C G 接種                    | 16(木) 13:30~14:00                                    | サ   | 全地区  |
|         | 三種混合<br>(百日ぜき・破傷風<br>ジフテリア) | 15(水) 13:30~14:15                                    | サ   | 予備日(飯野・小摺戸・新屋・檜山・横山地区)   |
|         |                             | 23(木) 13:30~14:15                                    | サ   | 予備日(入善・上原・青木・舟見・野中地区)  |
| 乳幼児健康診査 | ◎4か月児健診                     | 22(水) 13:00~13:45                                    | サ   | H17.11月生まれ バスタオル・印鑑持参  |
|         | ◎1歳6か月児健診                   | 17(金) 13:00~13:45                                    | サ   | H16.9月生まれ バスタオル持参  |
|         | ◎2歳児歯科健診                    | 14(火) 13:00~13:45                                    | サ   | H15.9月生まれ  |
|         | ◎3歳児健診                      | 24(金) 13:00~13:30                                    | サ   | H14.9.10月生まれ 尿検査有  |
| 相談      | ◎育児相談・離乳食相談                 | 17(金) 9:30~11:00                                     | サ   | 希望者(乳幼児) バスタオル持参   |
|         | 健康相談                        | 8(水) 10:00~11:00                                     | 老   | 希望者 看護師による   |
|         |                             | 15(水) 10:00~11:00                                    | ふ   | 希望者 保健師による   |
|         | もの忘れ何でも相談                   | 15(水) 9:30~11:00                                     | サ   | 認知症予防 保健師による   |
|         | リハビリ相談                      | 1(水)<br>15(水) 10:00~11:00                            | サ   | 希望者 理学療法士による   |
|         | 食事相談(糖尿病など)                 | 随時   | サ   | 希望者 管理栄養士による   |
|         | ひきこもり等家族相談会                 | 1(水) 14:00~15:30                                     | サ   | 事前に予約が必要 精神保健福祉士による  |
|         | 心の健康相談                      | 6(月)<br>20(月) 13:00~14:00                            | 厚   | 事前に予約が必要 専門医による  |
| 女性の健康相談 | 毎週(火) 13:30~15:00           | 厚  | 希望者 |  |
| 教室      | 機能訓練<br>(リハビリ)              | 第1木曜日<br>10:00~15:00<br>第3木曜日、第2・4水曜日<br>10:00~11:30 | サ   | 脳卒中などの後遺症で身体に障害のある方<br>※2日(木) 10:30~12:00<br>「脳卒中再発予防教室」<br>※第3木曜日 13:30~15:00<br>「言語リハビリ教室」 |
|         | 糖尿病ヘルスクッキング                 | 23(木) 9:30~13:00                                     | サ   | 17日(金)まで保健センターへ申し込み  |

サ…健康交流プラザ「サンウェル」 老…老人福祉センター  
 ぶ…ふれあい温泉 厚…新川厚生センター ☎52-2647

▶BCG接種  
 対象者・生後2カ月~6カ月未満の間に1回接種

▶三種混合対象者(生後6カ月~66カ月)  
 ・I期初回…3~8週間隔で3回接種  
 ・I期追加…I期初回接種(3回)後、12~18カ月の間に1回接種

※予防接種には母子健康手帳と予診票を持参。※◎印の健診には母子健康手帳を持参。  
 ※1歳6カ月児健診受診時、フッ素塗布(歯)を希望者に行います。  
 ※健康相談には健康手帳を持参。※健診・予防接種は約1時間かかります。

# 3月の休日当番医

|                                |                   |   |     |
|--------------------------------|-------------------|---|-----|
| 5日(日)                          | 嶋田 医院 ☎76-0121    | 岩嶺 歯科医院 ☎076-483-1118   | 立山町 |
| 12日(日)                         | 川瀬 医院 ☎72-0069    | 荒井 歯科医院 ☎076-473-3110   | 上市町 |
| 19日(日)                         | 谷川・柚木 医院 ☎72-0828 | 歯科Myクリニック ☎076-463-6480   | 立山町 |
| 21日(祝)                         | 山本クリニック ☎74-0110  | 幾島 歯科医院 ☎076-463-1900   | 立山町 |
| 26日(日)                         | 野島 医院 ☎78-2300    | 山本 歯科医院 ☎076-472-0117   | 上市町 |
| 新川地区休日夜間急患医療センター<br>(3月31日で休止) |                   | 診療日 日曜日・祝日 診療時間 19:00~23:00<br>所在地 黒部市消防署向かい側 ☎54-0731  |     |
| 新川医療圏小児急患センター                  |                   | 診療時間 夜間(年間を通じて毎日) 19:00~22:00<br>日曜日・祝日(土曜日を除く)<br>9:00~12:00、14:00~17:00<br>所在地 黒部市民病院内 ☎54-2211 |     |

# Talk さわやかトーク

佐渡 亜希子さん(上野・20歳)



県内の短大で、幼児教育について学んでいます。子どもたちの心と自分の心を照らし合わせて考える授業が多く、この2年間で自分自身の成長にもつながったのかなと感じています。4月からは、町の保育所で働くことになりました。子どもたちが安心してできる雰囲気をつくれるよう、いつも笑顔を忘れずに頑張っていきたいですね。

カラーレの「キーボードオーケストラ」で演奏することが私の楽しみ。シンセサイザー奏者15人だけのオーケストラで、この楽器特有のいろんな音色の合奏が大好きです。12月の定期コンサートも大好評でした。

2月に誕生日を迎え、20歳になりました。町の成人式にも出席しましたが、正直言ってまだ大人の実感はありません。でも、責任感を持って物事を自分で判断できるような、すてきな大人の女性になりたいですね。

●「さわやかトーク」にでませんか！ 高校卒業から20代独身男女の皆さん、気軽にお電話ください。お待ちしております。 秘書広報係 内線201

# BOOKS INFORMATION

開館時間／午前9時30分～午後6時 入善町立図書館 ☎72-0180

3月の休館日／毎週月曜日と22日(水)、31日(金)

貸し出し／図書：何冊でもOK(雑誌は前の号)、カセット・CD・ビデオ：2点まで

●今月のお知らせ 携帯電話(iモード)から蔵書検索ができます！ インターネットからの本の予約に加え、携帯電話(iモード)から蔵書検索ができるようになりました。次のURLにアクセスしご利用ください。  
<http://www.town.nyuzen.toyama.jp/licsr3/mobile/index.asp>

クラシック音楽の中で、よく耳にする名曲の一つに「アイネ・クライネ・ナハトムジーク」があります。作者のモーツァルトは一七五六年にオーストリアで生まれ、今年は生誕二百五十年にあたります。幼くして非凡な才能に恵まれた彼は、わずか三歳でピアノを弾き、五歳で作曲したといわれています。三十五歳の生涯を閉じるまで、六百に及ぶ

名曲を世に送り出しました。そこで図書館では、モーツァルトにゆかりのあるCDや本を集めてみました。心身ともにリラクセスする名曲を聴きながら、彼の素顔やエピソードを本でお楽しみください。 ●寄贈 「学研サウインド文学館(CD60枚・飛田多津子氏寄贈)」 ●今月の新刊 「国家の品格(藤原正彦)」「プーさんの鼻(伊万智)」など多数



本でモーツァルトを楽しもう



広浜未来さん・圭翔くん (横山35歳・2歳)

●出会うの一冊 『くいしんぼうざき』 せなけいこ作・絵 ポプラ社 食べ過ぎて大きくなり、地球の裏側に落ちてしまうウサギのお話です。きれいな色の貼り絵やユーモラスな「めがねうさぎ」「おばけ」など、親子共々このシリーズの大ファンです。息子の本好きはパパの影響かな。これからもっと図書館を利用したいですね。

## 人口と世帯数 平成18年1月末現在

人口●28,148人 (-34) [-213]

男：13,489人 (-18) [-89]

女：14,659人 (-16) [-124]

世帯数● 8,539戸 (-2) [+34]

( )内は前月比 [ ]内は前年同月比

物があふれる現代社会ですが、どの職業にもこれだけは欠かせないという「七つ道具」があるはずですよ▼「広報入善」編集担当者の七つ道具を紹介すると、カメラ、パソコン、メモ帳、辞書、レイアウト用紙、文字の大きさを測る級数表、印刷文字の書体見本帳、赤ペン、定規、カッター、のり、コピー機、携帯電話：とここまで書いて優に七つを越えていることに気づきました▼早速、「七つ道具」の言葉の意味を確認してみると①：②七種類に限らず必要なひとそろいの道具。③：。辞書という頼れる七つ道具の一つに救われ？このコーナーを書き直すことに決めました。(K)

## 編集室