

# 広 報 入 善

2006  
June  
No.587

6



## CONTENTS

食育フェスタ	
in入善	2~3
「まちの台所」報告	4~5
まちのアルバム	6
この人	7
遊ingBOX	8~9
インフォメーション	10~13
健康と福祉	14~15

広がるチューリップのじゅうたん!

4月15日から5月7日まで開かれた「にゅうぜんフラワーロード2006」

# 食育フェスタ

～考・探・楽で「食」を見直そう!!～

# 入善

in

- とき  
7月1日(土)
- ところ

第1会場：町民会館コスモホール  
午前10時30分～午後4時

第2会場：健康交流プラザ・サンウエル  
午前10時～午後12時30分

## 「食」を見直すきっかけに、家族みんなでご来場を!

町の発展の鍵は、未来を担う子どもたちにあります。その子どもたちが健全な心身を培い、豊かな人間性をはぐくむためには、生きるための基礎となる「食」が重要です。

しかし、食に対する考えが多方面で問われ、様々な問題が生じていることから、「食」について自ら考え、正しく判断する能力を養う「食育」を推進することが今、求められています。

そこで町では、この食育を推進するため、『考・探・楽で「食」を見直そう!!』をテーマに「食育フェスタ in 入善」を開催します。

「食育フェスタ in 入善」では、

会場ごとにテーマを設定し、次のような食育イベントを開催します。

コスモホールでは、「食を考える」として基調講演とパネルディスカッションを行います。また、町民会館回廊・ギャラリーでは、「食を探る」として地産品料理の提供や地産品の販売、食育資料の展示などを行います。さらに、健康交流プラザ・サンウエルでは、「食を楽しむ」として食の体験・教室や相談、伝統菓子の紹介、保育所・幼稚園児の食に関する絵画展を行います。

「食育フェスタ in 入善」は、子どもからお年寄りまで、すべての町民の皆さんが食につ

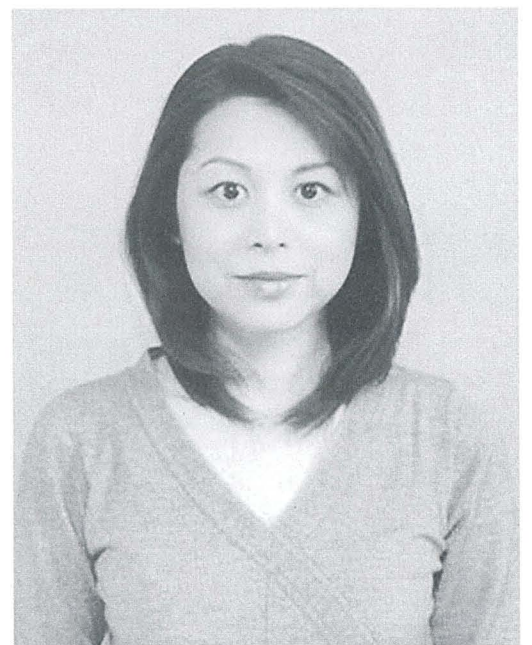

基調講演

「キレイの秘訣は野菜と果物」

講師 **王 理恵 氏**

(タレント・ベジフルティーチャー)

時間・場所：午後1時～コスモホール

講師プロフィール……………ソフトバンクホークス監督の王貞治氏の次女。母(故人)の看病をきっかけに食生活の重要性を認識し、野菜と果物のおいしさや楽しさを理解し伝えるスペシャリスト「野菜のソムリエ」の資格を取得。現在、青果物健康推進委員会のベジフルティーチャー(認定講師)として活動中。また、タレントとして数々のテレビ番組やCMに出演するほか、スポーツキャスターとしても活躍し、各方面でマルチな才能を発揮している。

いて深く考えるきっかけとなるイベントですので、ご家族そろってご来場ください。

### ■実施主体

食育フェスタ in 入善

実行委員会

### ▽構成団体

入善町、入善町教育委員会、農林水産省北陸農政局富山農政事務所、富山県、みな穂農業協同組合、入善漁業協同組合、入善町商工会、入善町農業公社、入善町食生活改善推進協議会、入善町地産地消推進協議会、とれたて朝市にゆげん実行委員会

### ■問い合わせ

企画財政課企画調整係  
内線2331、2333

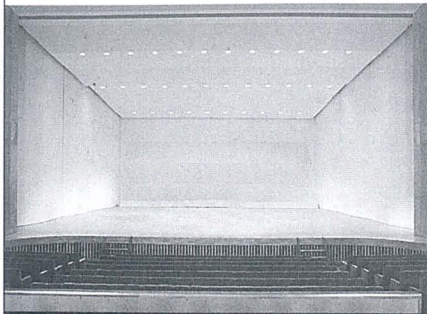

# 食を 考 える

■会場 コスモホール  
■時間 午後1時～4時

## 基調講演

演題：「キレイの秘訣は野菜と果物」

講師：王 理恵 氏

## パネルディスカッション

テーマ

「食のまちづくり～身土不二」

パネリスト

宮腰光寛 氏

(農林水産副大臣)

勝野美江 氏

(農林水産省消費・安全局消費者  
情報官補佐食育推進班担当)

舟根 努 氏

(みな穂農業協同組合代表理事  
組合長)

板倉啓子 氏

(板倉料理学院院長・国際薬膳  
食育学会会長)

米澤政明

(入善町長)

コーディネーター

三賀孝治 氏

(北日本新聞社論説副委員長)

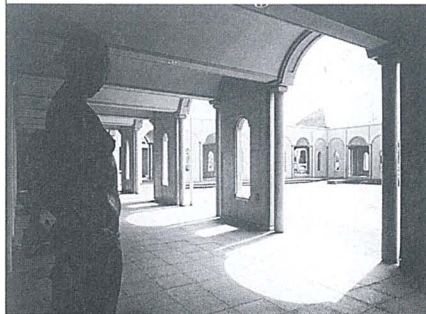

# 食を 探 する

■会場 町民会館回廊・ギャラリー  
■時間 午前10時30分～午後4時

※一部イベント

午前7時30分～8時30分

## ①地産品料理の振る舞い

「扇状地<sup>ファン</sup>ゴール田カレー」

入善産米コシヒカリと入善産の  
具材を使ったカレーを試食(限  
定500食)

## ②地産品などの販売

「とれたて朝市にゆうぜん」

※7:30～8:30まで

「入善うまいもん横町」

地元産にこだわった食材や加工  
品などを販売

## ③食育資料などの展示

「食育まるごと大辞典」

食事バランスガイドの展示や摂  
取栄養量チェックコーナーを設  
置

## ④食の変遷紹介

「食の今昔物語」

昔懐かしいメニューと現代の食  
事メニューを展示(サンウェルで  
試食可)

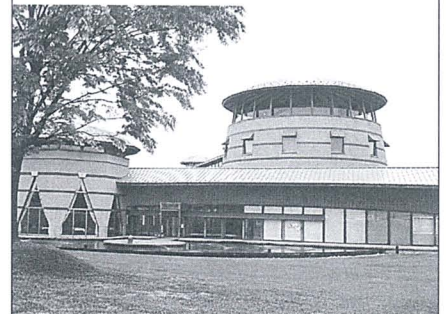

# 食を 楽 しむ

■会場 健康交流プラザ・サンウェル  
■時間 午前10時～午後12時30分

## ①食の変遷体験

「食の今昔食べ比べ」

懐かしのメニューと現代の食事  
メニューを食べ比べ(限定100  
食)

## ②食の体験教室

「食の不思議発見!」

簡単にできるバター作りや食の  
不思議を体験しよう!(先着40  
人)

## ③食の相談

「食の悩み解決コーナー」

町管理栄養士と保健師が食生活  
の改善などを指導

## ④保育所・幼稚園児絵画展

「食のアートギャラリー」

町内の保育所・幼稚園児が書き  
上げた大きな壁画を展示

## ⑤食の伝統継承

「入善なつかしいもん横町」

入善の食材を使った昔懐かしい  
おやつを試食

## ●毎年6月は「食育月間」

今年のテーマは、『みんなで毎日朝ごはん』

## ●毎月19日は「食育の日」

日ごろから、栄養の偏り、運動不足、睡眠不足、ストレス、飲酒過多、喫煙など不健康な生活をしていませんか?右の「食事バランスガイド」を参考に、健康的な食事を行いましょう!

※「食事バランスガイド」は、食事の望ましい組み合わせとおおよその量をイラストで示したものです。「食育フェスタin入善」の町民会館会場では、このガイドに沿った摂取栄養量チェックコーナーを設けていますので、ぜひ、ご自身の食生活をチェックしてみてください。

## 食事バランスガイド

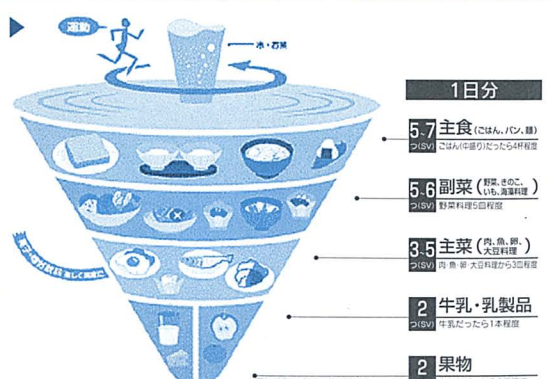

# 「町の台所」の報告

人口 28,483人  
世帯数 8,540世帯  
面積 71.29km<sup>2</sup>  
(平成18年3月31日現在)

入善町の財政状況について、1年に2回、町民のみなさんにお知らせすることが、条例で定められています。今回は、平成18年3月31日現在における平成17年度予算の執行（支払い額）のあらましをお知らせします。なお、金額は表示単位未満四捨五入で処理してあります。

## 一般会計

予算額 121億2,662万円  
収入済額 103億2,421万円

121億2,662万円 予算額  
103億4,095万円 支出済額

### 歳入 (入ってきたお金)

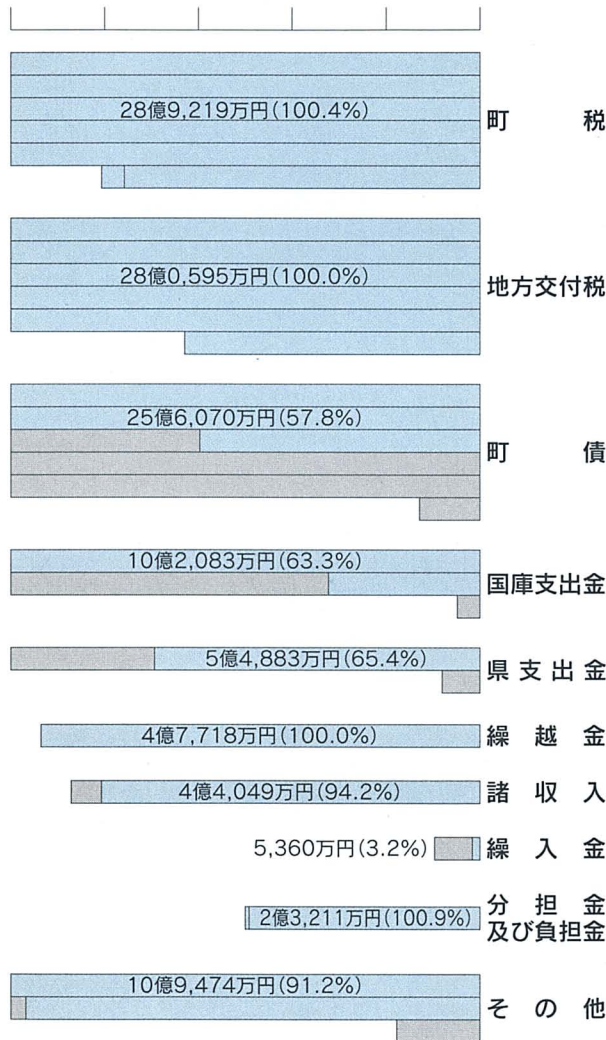

### 歳出 (使ったお金)

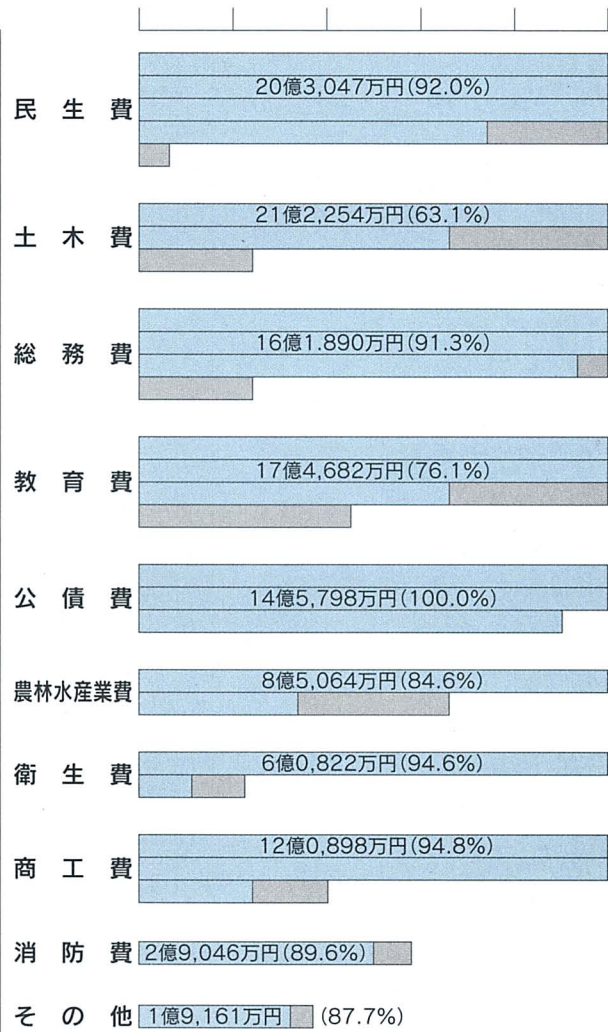

※グラフの金額は予算額。それに対する執行率を%で示してあります。  
※数値は3月31日現在のものであり、歳入・歳出ともに5月31日までの整理期間があります。

## 特別会計

		国民健康保険	老人保健医療	簡易水道	育英奨学資金	下水道	農業集落排水
歳入	予算額	20億5,145万円	32億5,015万円	4,630万円	543万円	24億9,539万円	8億2,649万円
	収入済額	18億2,155万円	30億9,404万円	3,529万円	510万円	14億5,850万円	4億2,974万円
	執行率	88.8%	95.2%	76.2%	94.0%	58.4%	52.0%
歳出	予算額	20億5,145万円	32億5,015万円	4,630万円	543万円	24億9,539万円	8億2,649万円
	支出済額	19億5,090万円	30億0,846万円	3,867万円	422万円	19億5,569万円	6億9,296万円
	執行率	95.1%	92.6%	83.5%	77.7%	78.4%	83.8%

## 町税の内訳

上段 予算額  
下段 収入済額  
( )内は収入率

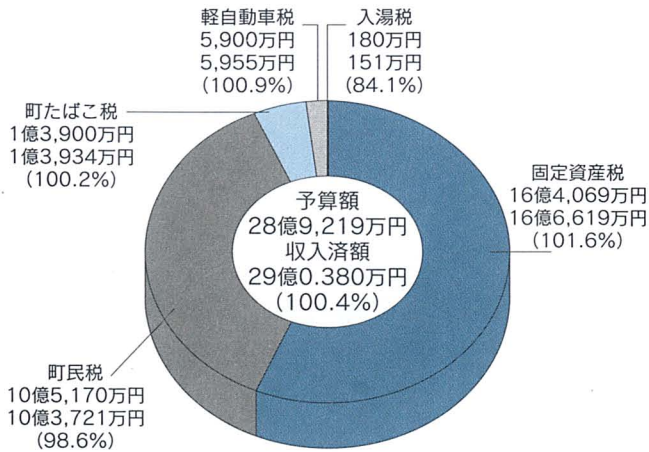

## 町税の負担状況

●町民1人あたり 101,541円 (法人税含む)

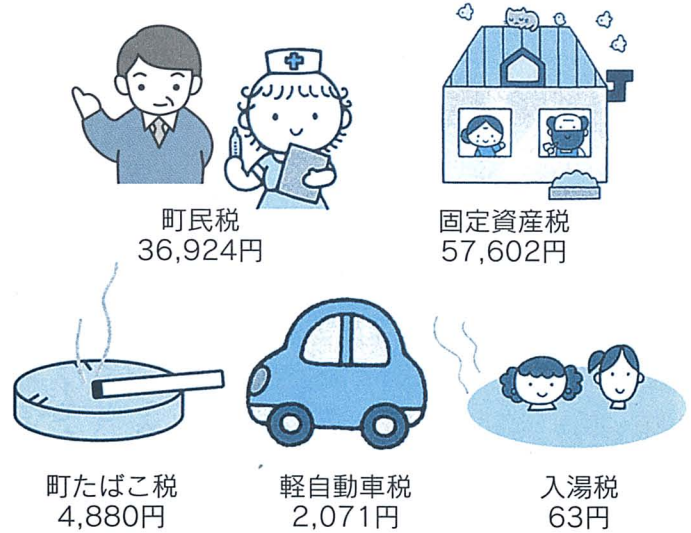

## 町債の現在高

町債とは… 町が事業を行う上で、不足する財源を確保するため、政府機関や金融機関から長期借入れし、一定の約束に基づき返済するもの。

### 目的別

区分	金額	構成比
<b>一般会計</b>	<b>110億0,170万円</b>	<b>49.8%</b>
総務管理債	9億0,039	4.1
社会福祉債	0	0.0
保育所建設債	4,441	0.2
保健衛生債	0	0.0
労働債	0	0.0
農業農村整備事業債	6億1,662	2.8
農林水産業債	3億5,999	1.6
商工業債	7億0,797	3.2
道路橋梁債	20億7,447	9.4
都市計画債	2億8,603	1.3

区分	金額	構成比
町営住宅建設事業債	8億6,887万円	3.9%
消防債	3,339	0.2
学校教育債	16億1,460	7.3
社会教育債	7億5,633	3.4
災害復旧債	2,116	0.1
財政対策債	27億1,747	12.3
<b>特別会計</b>	<b>111億0,210万円</b>	<b>50.2%</b>
簡易水道債	3億3,809	1.5
下水道債	75億4,081	34.1
農業集落排水債	32億2,320	14.6
<b>合計</b>	<b>221億0,380万円</b>	<b>100.0%</b>

## 町有財産の状況



出資金 2,793万円

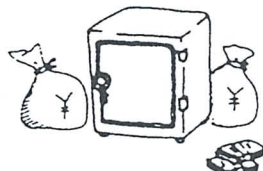

基金 55億0,817万円



建物 139,498㎡

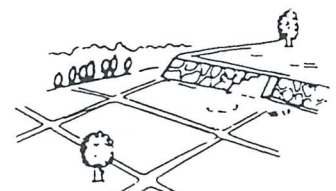

土地 2,617,392㎡



## 相談は子育てアドバイザーへ

「子育て支援センター」を開設

**町** では四月十九日、児童センター（入膳）内に「子育て支援センター」を開設し、「子育てアドバイザー」を配置しました。少子化や核家族化などによる子育て不安の解消を図るために配置。子育ての悩みや不安、疑問などについて、常駐する同アドバイザーが相談を受けます。相談日は、平日の午前十時から午後四時まで。子育て支援センター（☎72-11990）へ気軽に問い合わせください。

## チューリップが一面に！

にゅうぜんフラワーロード2006



**色** 鮮やかなチューリップ畑と北アルプスを一望できる「にゅうぜんフラワーロード2006」が四月十五日から五月七日まで、総合体育館周辺で開かれました。フラワーロード実行委員会などが十回目を開催。今年は例年より一週間ほど開花が遅れましたが、約五畝の畑に百二十品種、二百二十万本が咲き誇りました。会場は、写真撮影を楽しむ家族連れなど大勢の人たちでにぎわいました。

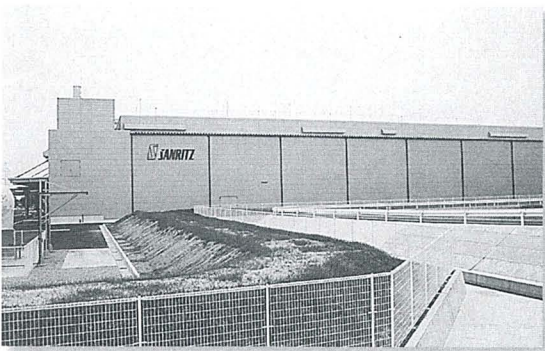

## 県内140人を含め従業員は200人

株式会社サンリッツ入善工場が完成

**液** 晶用プラスチック偏光板製造の株式会社サンリッツ入善工場（下上野・田中地内）の完成式が五月十七日、同工場で開かれました。入善工場は、鉄骨三階建てで延床面積三万八千平方メートル。敷地面積は約八・二畝。投資額は約百億円。製造部門と研究開発部門があり、年間九百万平方メートルの偏光板が製造できます。従業員数は約二百人で、そのうち県内関係者は約百四十人。七月から稼働します。

## 農業の役割を学ぶ

日大生が田植えに挑戦



**日** 本大学文理学部地理学科の学生ら約四十五人が五月三日、今江地区を訪れ、田植えに取り組みました。同大学の水嶋一雄教授（同地区出身）が提唱する「環境保全型農業」を実践する活動の一環で、今年で十二年目。学生らは素足になって水田に入り、近所の農家の人たちから指導を受けながら、慣れない手つきで苗を植え付けるなど、作業を通して農業の多面的な役割と価値を学びました。

樹脂粘土と油絵の具で花々を表現！ 米澤キノイさん(入臈)

ここは、みんなで作るページです。情報をお寄せください。秘書広報係 ☎72-1100 内線201

好きな花に出会える限り  
作り続けていきたいですね。



東京で子供服のデザイナーをしていたこともある米澤さん。「今はスイセンを制作中です。花々の寿命は短く、樹脂粘土も柔らかいので、作り始めると手が離せないですね」

「どうすれば本物の花のように見せられるのか、とことんこだわって作っています。そうでないと、なんだかその花に申し訳なくて...」。

米澤キノイさんは、自然に咲く花々を自らの手で表現しようとして、三年前から樹脂粘土と油絵の具を使って制作に取り組んでいます。その作品はどれも本物と見間違えるほど可憐で、しっとりとした自然な質感にあふれています。

花びらはもちろん、おしべやめしべ、がく、花粉など、花の形や色を細部まで観察することから始めるといふ米澤さん。「糸や銅線、テープなど、どんな材料を使えば実物のような表情を作り出せるのか、それを考えるプロセスが面白いですね」と話します。

今年四月には、宇奈月国際会館セレネで作品展を開催。ツバキやサクラ、アジサイなど、粘土細工とは思えない繊細な力作六十点に、訪れた人たちは目を見張りました。

「身近に咲く何気ない花や、野に咲く自然の花が大好きです。ただ趣味でやっているだけですが、自分の好きな花に出会える限り、作り続けていきたいですね」と笑顔を見せる米澤さんです。

はくたかスペシャル 東京・横浜 17,100円 ~21,300円

往復とも はくたか+上越新幹線利用 <おとなおひとり様>富山駅発着・普通指定席/バーム&ファウンテンテラスホテル(スタンダードツインルーム4名様1室/1泊食事なし)

(エースJTB)

東京ドーム 巨人戦観戦ツアー 2006年4/1 ~10/5

●詳細はお問い合わせ下さい

STS サトウトラベル サービス

TEL 72-0139

総合旅行業務  
取扱管理者

佐藤一仁

7月2日(日)15:00~ 素敵な人を見つけに来ませんか?  
ラブカムパーティー2006初夏

参加条件 <独身の方> 男性30歳以上/女性28歳以上

男女各15名  
限定

参加費 男性3500円 女性2000円

会場 宇奈月ニューオータニホテル

主催  
ラブ・カムクラブ  
by 株式会社アート工房

Tel. 0765-72-0170

URL : www.art-koubou.co.jp

E-mail : love-come@art-koubou.co.jp

## スポーツクラブ入善 6月度受講生を募集!

皆さん、ぜひご参加ください!

●扇状地ウォーキング  
日程 6月1日(木)  
時間 9:00~12:00  
場所 総合体育館集合



●ナイトウォーキング  
日程 13日(火)  
時間 19:30~21:00  
場所 町商店街

●パークゴルフ教室  
日程 8日、15日、22日、29日(木)  
時間 9:00~12:00  
場所 青野自然公園パークゴルフ場

●パークゴルフ教室大会  
日程 18日(日)  
時間 9:00~12:00  
場所 青野自然公園パークゴルフ場

●ニュースポーツ教室  
日程 15日(木)  
時間 19:30~21:00  
場所 総合体育館

●スマイル教室  
日程 14日、28日(水)  
時間 9:30~11:30  
場所 総合体育館



●パワーヨガ教室  
日程 毎週火・水曜日  
時間 火曜日 10:30~11:30  
水曜日 19:00~20:00  
20:15~21:15  
場所 総合体育館

●問い合わせ 総合体育館

## 第53回 下新川郡民体育大会

今年のメイン会場は朝日町(文化体育センター)です。

●一般の部  
6月4日(日)  
総合開会式 午前8時10分~  
朝日町文化体育センター  
ソフトテニス(入善町・運公T)  
卓球(入善町・総合体育館)  
陸上競技(入善町・陸上競技場)  
ビーチボール ソフトボール  
バレーボール サッカー  
テニス

6月10日(土)  
剣道(入善町・武道館)

6月11日(日)  
軟式野球 バasketボール  
バドミントン 柔道

6月中旬(未定)  
ゴルフ(棚山ゴルフクラブ)

●中学の部  
6月4日(日)  
陸上競技(入善町・陸上競技場)

6月9日(金)  
バドミントン(入善町・総合体育館)  
ソフトボール(入善町・西中G)  
卓球(入善町・総合体育館)  
ソフトテニス サッカー 柔道  
バレーボール Basketball

6月10日(土)  
軟式野球(入善町・運公G)  
剣道(入善町・武道館)

●問い合わせ 総合体育館

### 発電所美術館企画展

とやま女性作家3人展

はるのほい  
ココロノオクへ

2006年4月15日【土】~6月25日【日】  
公開制作: 4月8日【土】~4月14日【金】

桐沢仁美(絵画)・藪内朋子(ネオン造形)・柳平貴子(いけばな)の県内在住の女性作家3人による春らしい展覧会です。三人三様の表現と空間とのコラボレーションは、ジャンルの違いを越えて見る者の眼と心を楽しませてくれることでしょう。

●会期 6月25日(日)まで

●観覧料 一般500円/高大生 300円  
中学生以下無料

●休館日 月曜日

●開館時間 午前9時~午後5時

●問い合わせ 発電所美術館

アクリル絵画

桐沢仁美

HITOMI KIRISAWA

ネオンの造形

藪内朋子

TOMOKO YABUUCHI

草月流いけばな

柳平貴子

TAKAKO YANAHIRA

### ■関連行事

### アトリエワークショップ 「いけばな造形教室」

日時:6月4日(日)13:00~16:00  
半日で体験できるアートな生け花の造形

場所:下山芸術の森 アトリエ

募集:一般(高校生以上)先着20名

参加費:1000円(材料費)

講師:柳平貴子先生(草月流生け花)

\*電話で美術館へ申し込みください。

## JOYCALENDAR

お楽しみカレンダー 6月

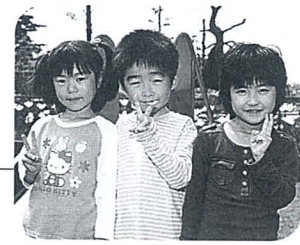

6月生まれの  
青木菜々美ちゃん(左)と  
君島 健太くん(中央)と  
高田 杏美ちゃん(右)が  
(棚山保育所)

日づけをかきました

☑劇団はぐるま座公演「高杉晋作と奇兵隊」  
18:00~ コスモホール  
S第53回郡民体育大会  
卓球競技(一般)9:00~ 総合体育館  
陸上競技(一般・中学・児童)  
9:00~ 陸上競技場

Sパワーヨガ教室  
10:30~ 総合体育館

S第26回町ゲートボール選手権大会  
9:00~ 運公多目的広場  
Sパワーヨガ教室  
19:00~ 総合体育館

Sトレーニング基礎講習会  
①14:00 ②19:00 総合体育館

☑さつこ展(~11日) 町民会館ギャラリー  
S第53回郡民体育大会  
バドミントン競技(中学)  
8:00~ 総合体育館  
卓球競技(中学)8:00~ 総合体育館

☑黒東交通安全協会総会  
13:30~ コスモホール  
Sペプシカップ小学生バレーボール  
新川地区予選 8:30~総合体育館

☑ひまわり&ニューゼンカラオケ発表会  
13:00~ コスモホール  
S第40回県労労青少年ホーム対抗  
ビーチボール大会  
9:00~ 総合体育館

S第53回郡民体育大会  
剣道競技(一般・中学)  
9:00~ 武道館  
Sビーチボール新川ブロックC級  
審判認定講習会  
8:30~総合体育館

Sパワーヨガ教室  
10:30~ 総合体育館

S6月度パークゴルフ月例会  
9:00~ 青野自然公園  
Sパワーヨガ教室  
19:00~ 総合体育館

S男子12回女子21回  
町ゲートボール選手権大会  
9:00~ 運公多目的広場  
Sニュースポーツ教室  
19:30~ 総合体育館



# カルチャー&スポーツイベント情報

16 金	<ul style="list-style-type: none"> <li>志の輔らくご 19:00~ コスモホール</li> <li>第17回町書道連盟展 (~25日) 町民会館ギャラリー</li> <li>新川地区総合選手権大会 (バスケットボール競技) 8:00~ 総合体育館</li> </ul>
17 土	
18 日	<ul style="list-style-type: none"> <li>Kitty Concert 15:00~ コスモホール</li> </ul>
19 月	
20 火	<ul style="list-style-type: none"> <li>安全運転管理者等法定講習会 12:30~ コスモホール</li> <li>第28回町民ナイター野球大会開幕 (火・水・木・金) 19:00~ 運公G</li> <li>パワーヨガ教室 10:30~ 総合体育館</li> </ul>
21 水	<ul style="list-style-type: none"> <li>パワーヨガ教室 19:00~ 総合体育館</li> </ul>
22 木	<ul style="list-style-type: none"> <li>第4回金森杯争奪ウォークベースボール大会 8:30~ 総合体育館</li> <li>トレーニング基礎講習会 ①14:00 ②19:00 総合体育館</li> </ul>
23 金	<ul style="list-style-type: none"> <li>第15回県民スポーツレクリエーション祭夏季大会 (~25日) 8:30~ 総合体育館</li> <li>入善高校吹奏楽部&amp;入善吹奏楽団 合同演奏会 13:30~ コスモホール</li> <li>第23回入善幼稚園運動会 9:00~ 総合体育館</li> </ul>
24 土	<ul style="list-style-type: none"> <li>裏千家早川宗陽社中 チャリティー七夕茶会 10:00~ 町民会館和室</li> <li>読売さわやか野球教室 8:30~ 運公G (雨天・総合体育館)</li> <li>第64回歩こう会 集 合 : 8:00 JR入善駅 コース : 富山運河周辺 (富山市)</li> </ul>
25 日	
26 月	
27 火	
28 水	<ul style="list-style-type: none"> <li>パワーヨガ教室 10:30~ 総合体育館</li> </ul>
29 木	<ul style="list-style-type: none"> <li>パワーヨガ教室 19:00~ 総合体育館</li> </ul>
30 金	
<b>問い合わせ</b> C 町民会館コスモホール ☎72-1105 S 総合体育館 ☎74-2500 N 下山芸術の森・発電所美術館 ☎78-0621 ◆休館日 毎週月曜日と祝日の翌日	

## 村治佳織 ギターコンサート

92年のレオ・ブローウェル国際ギターコンクール、東京国際ギターコンクールで、それぞれ最年少優勝をさらった村治佳織。音色の豊かさ、しなやかな感性に満ちた魅力的な演奏をお楽しみください。

- 日時 11月7日(火) 午後7時開演
- 料金 全席指定 5,000円
- ※チケットは7月30日(日)発売開始
- 問い合わせ 町民会館

## ワディム・レービン ヴァイオリンリサイタル

燃えるようなパッションと完璧なテクニック、詩情と繊細さを兼ね備えるワディム・レービンの演奏をお楽しみください。



- 日時 11月18日(土) 午後7時開演
- 料金 S席6,000円 A席5,500円 (全席指定)
- ※チケットは6月4日(日)発売開始
- 問い合わせ 町民会館

## 劇団はぐるま座公演

### 「高杉晋作と奇兵隊」

近代日本の夜明け—幕末の日本を揺り動かした名も無き若者たちの物語を、劇団はぐるま座の公演でお楽しみください。

- 日時 6月4日(日) 午後6時開演
- 会場 入善コスモホール
- 料金 一般3,000円  
小中高生1,500円 (当日500円高)
- 問い合わせ 劇団はぐるま座  
富山事務所 ☎076-433-7877

## 新川地区のイベント情報

イベント	会場	日時	前売り券外
野村万作 新狂言の会 「千鳥」/小傘	コラーレ 野外能舞台 ☎57-1201	6月6日(火) 19:00開演	一般 6,000円 高校生以下 2,000円
レビュー ファンタジー ビューティフル タカラヅカ!	新川文化 ホール ☎23-1123	6月14日(水) 19:00開演	全席指定 6,000円
北日本民謡 舞踊地区大会	新川文化 ホール ☎23-1123	6月25日(日) 13:00開演	入場無料 (要整理券)

## 志の輔らくご

富山県出身で、テレビ番組の司会やレポーターなどでも活躍する立川志の輔が登場します。心ゆくまで笑ってください。

- 日時 6月16日(金) 午後7時開演
- 料金 全席指定 3,000円
- 問い合わせ 町民会館

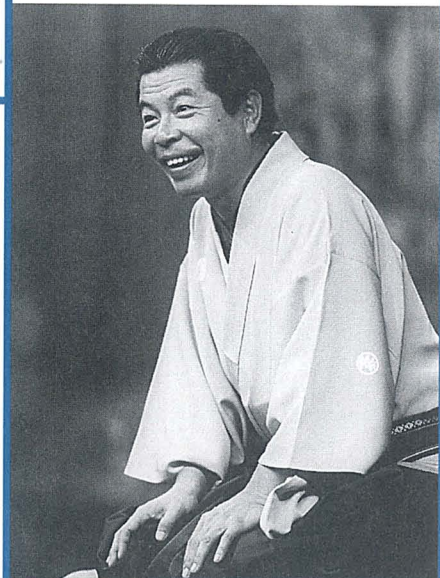

## 開館20周年・開催10周年記念

### 津村 謙 ふるさと歌謡まつり 出場者を大募集!



友井昌美&ケンタロウビッグバンドの演奏にあわせて、津村謙の往年の名曲を熱唱していただく出場者を募集します。

- 大会日時 10月8日(日)  
午後1時開演
- 募集定員 30人(組)程度
- 募集期間 6月1日(木)~  
7月30日(日)
- 申込方法 町民会館窓口で応募要項(出場申込書)をおわたします。要項を確認し、申し込みください。※チケット発売日などは、7月号でお知らせします。
- 申し込み・問い合わせ 町民会館

相談のコーナー

☎…日時 場…場所 問…問い合わせ先

教 育

☎…毎週月～金曜日 午前9時～午後5時  
(時間外はFAX74-2792をご利用ください)  
場…教育センター(武村福祉会館)  
問…教育センター ☎72-0009  
PTA教育相談室 ☎72-2331

総 合 相 談

- 法 律 ☎…第3水曜日 ※要予約  
[相談員一弁護士]
- 母子・父子・児童 ☎…第4火曜日[相談員-母子・  
父子自立支援員兼家庭児童相談員]
- 住宅改造 ☎…第3木曜日 ※要予約  
[相談員一建築士]
- 一 般 ☎…毎週月曜日  
[相談員一一般相談員]

時間は各午後1時30分～3時30分

☎…偶数月第2木曜日※要予約  
午後1時30分～4時  
[相談員一行政書士]

人権・行政 ☎…1日(木)午後1時～4時  
[相談員一人権擁護委員・行政相談委員]

場…健康交流プラザ「サンウエル」相談室

●電話相談と予約

問…町社会福祉協議会 ☎72-5686

国民年金・厚生年金

☎…1日(木)・9日(金)・20日(火)  
午前10時～正午 午後1時～3時  
場…役場1階相談室  
[相談員 社会保険事務所職員]  
問…住民環境課住民係 内線132

町営住宅空室状況

- 特定公共賃貸住宅 ■募集期間  
東町住宅 1戸 6月1日(木)～15日(木)  
(土、日、祝日を除く)
- 公営住宅 ※応募者多数の場合は抽選  
東町住宅 2戸 ■申し込み・問い合わせ  
舟見住宅 4戸 ■建設課住宅・営繕係  
新柳山住宅 0戸  
駅南住宅 1戸 内線337

例月出納検査結果報告

毎月実施されている例月出納検査の結果をお知らせします。

- ◆検査対象(平成18年3月分)  
一般会計、特別会計の収支状況と現金の保管状況
- ◆検査期日 4月24日(月)
- ◆検査結果  
検査調査記載の計数と、関係諸帳簿・証拠書類の計数審査を行った結果、各会計、歳入歳出外現金とも誤りは認められなかった。  
入善町監査委員 眞岩俊雄 谷口一男

「病後児保育」をご利用ください

子育てと就労の両立を支援します！

「病後児保育」とは、児童が病気の「回復期」で集団保育の困難な期間に、家庭などで育児を行うことができない場合、その児童を一時的に預かる事業です。

保護者の子育てと就労の両立を支援し、児童の健全な育成を目的としています。

町では5月15日から、実施施設に補助を行う形態で、病後児保育事業を始めました。

■対象児童 入善町またはその周辺に住所がある乳幼児(0歳児は生後6カ月以上)から小学校低学年までで、次のいずれかに該当する場合

- ①感冒、消化不良症 ②水痘、風疹などの伝染病の疾患

③喘息などの慢性疾患 ④熱傷などの外傷性疾患

■実施施設

こどもデイケア「暖家」  
(高島269 嶋田医院内)

■保育時間

平日：午前8時～午後5時30分  
土曜日：午前8時～午後12時30分 ※日曜日、祝祭日、お盆、年末年始は休み

■料金

平日：2、500円  
土曜日：1、200円

※診察などに係る費用は含まれていません。

■利用方法

実施施設で登録手続きが必要です。また、利用には事前予約が必要です。

詳しくは問い合わせください。  
■問い合わせ こどもデイケア

案内 GUIDANCE

ア「暖家」 ☎76-0153  
または健康福祉課児童福祉係  
内線143

みんなで朝のあいさつを！  
「さわやかあいさつ運動」

保育所、小・中学校、高校、各種団体、全町民が一体となって朝のあいさつ運動を展開することによって心をつながりを深め、地域全体で子どもたちを見守り育てる機運を高めることを目的に行います。

期間中、町民の皆さんには、登校する児童や生徒にあいさつの声かけをしていただきます。すようご協力をお願いします。  
■期間

6月19日(月)～23日(金)まで  
■問い合わせ  
教育委員会事務局生涯学習・スポーツ係 内線354

未入所児を持つお母さんへ

各保育所では、お母さんたちが育児について話し合う「なかよし広場」を開きます。お子さんと遊びながら、子育てについて語りましょう。

■日時 毎月第2火曜日  
午前10時～11時

※初回は6月13日(火)

■対象 未入所児をお持ちのお母さん(おばあちゃんも可)

■問い合わせ 各保育所

6月は児童手当  
現況届の提出月です

現在、児童手当を受給され

■平成18年度所得制限額

単位：万円

扶養親などの数	児童手当	特例給付
0人	460	532
1人	498	570
2人	536	608
3人	574	646

※扶養親族数は平成17年12月31日現在

■問い合わせ 健康福祉課  
地域福祉係 内線141  
居監護申立書

■届出に必要な書類

①現況届②印鑑③健康保険証の写し④平成18年度の住民税がほかの市町村で課税されている人は、18年度の児童手当所得証明書⑤請求者が児童と別居している場合は、児童が属する世帯全員の住民票と別居監護申立書

ている人は、町から送付される現況届を6月末までに健康福祉課へ提出してください。なお、2月～5月分の手当は6月9日(金)に振り込みます。



「いただきます！」から始める食育  
**食育の知恵袋②**

**「朝ごはん」を食べよう!**

町教育委員会では、昨年10月に町内の児童・生徒を対象に「朝食調べ」を行いました。この調査から、「ほとんど食べない」と「時々食べる」を合わせて、小学生の7.2%と中学生の18.4%が、何らかの理由で食事をせずに登校するという現状が見えてきました。

なぜ食べないのでしょうか？朝食を食べないでいると、「気分が悪い」「体がだるい」「怒りっぽい」などの症状が出やすくなるのに…。

朝ごはんは、眠っていた「からだ」を目覚めさせ、エンジンを全快にする大切な役割があります。そんな大切な朝ごはんを、菓子パンやカップ麺などで済ませていませんか？「食べない」よりはずっと良いのですが、糖質ばかりを多めに取ってしまい、栄養バランスが崩れてしまいます。では、何を加えれば良いか考えてみましょう…。えっ！栄養ドリンクですか？それよりも、目玉焼きと野菜たっぷりの味噌汁を取り、さらに果物を食べると栄養のバランスが良くなりますよ！「早寝・早起き・朝ごはん」を合言葉に、皆さんも簡単にできることから始めてみましょう。《朝ごはんの例》



■問い合わせ 食育・栄養指導係 内線352

※「知っ得!?海洋深層水」は今月休みます。



大勢の人でにぎわう朝市

**とれたたて朝市にゆうぜん**  
毎月第2・第4土曜日に旬の味覚を届けます!

生産者と消費者の交流の場をつくり、新鮮な地産産物の農産物や水産物などを広く知っ

てもらおうとスタートした「とれたたて朝市にゆうぜん」は9年目を迎え、今年5月27日から町民会館回廊で始まりました。12月までの毎月第2、第4土曜日に開催します。「とれたたてで新鮮、安心して購入できるもの」をモットーに、その時どきの旬の味覚を販売しますので、多くの皆さんのご来場をお待ちしています。

- 開始時間 午前7時30分
- ※雨天でも実施します。
- ※当日、「お買い物割引券」を先着順に発行します。ただし数に限りがあります。
- 場所 町民会館回廊
- 販売品 とれたたての野菜を中心に花卉や加工品など
- 【出店希望者を募集中!】朝市に出店したい人やグループを随時募集しています。自分で作った自慢の野菜などを販売してみませんか。興味のある人は、左記にご連絡ください。
- 申し込み・問い合わせ 入善町農業公社内 とれたたて

朝市にゆうぜん事務局  
☎74-9370

**「精神障害者家族教室」を開きます**

統合失調症の人の家族を対象に、病気の症状や対応の仕方、福祉制度などについて正しく理解していただくための家族教室を開催します。

- 日程・時間 7月19日(水)、8月24日(木)、9月28日(木)、11月2日(木)
- 午後1時30分～3時30分
- 場所 富山県新川厚生センターなど
- 申し込み・問い合わせ 富山県新川厚生センター ☎52-2647

**人間ドックの費用一部を補助します**

黒部市民病院とあさひ総合病院で実施される人間ドックについて補助をしています。病院で予約後に、健康福祉課6番窓口で申請してください。

- 対象 入善町国民健康保険の加入者で30歳以上の人
- 補助額 男5,000円 女7,000円 (残金は自己負担となります)
- 申し込み・問い合わせ 健康福祉課医療保険係 内線145

**町議会6月定例会日程**

6日(火)	10:00～	※本会議 (提案理由説明)
9日(金)	10:00～	※本会議 (一般質問)
12日(月)	10:00～	※本会議(一般質問・質疑・委員会付託)
13日(火)	13:30～	総務常任委員会
14日(水)	13:30～	産業教育常任委員会
16日(金)	13:30～	※本会議 (討論・採決)

※本会議は、ケーブルTV5チャンネルで中継されます。

**クマの出没にご注意を!**

近年、県内の人里近くでクマの異常出没が目立っています。山歩きなど今年も入山する機会が多くなる季節になりました。入山するときはクマに遭遇しないために、ラジオや鈴などで音を出し、早朝や夕方への行動には特に注意を払ってください。また、クマの目撃情報がありましたら連絡をお願いします。



■連絡先 役場農水工商課 内線314、315 または入善警察署 ☎72-0110

「春の叙勲」受章者の皆さん

平成十八年度春の叙勲受章者がこのほど発表され、国家または公共に対し功労のある方々に勲章が授与されました。町内からは、次の方々を受章されました。

◎瑞宝小綬章 中野義之さん（70歳・入膳）



桜井高校長、県立図書館長、県立山博物館長などを歴任されました。「先輩、上司、同僚など立派な皆さんに支えられてきたことや、多くの生徒の皆さんとの出会いに、感謝の言葉しか見つかりません」と話されています。

◎瑞宝双光章 上原 毅さん（71歳・吉原）



黒東小学校長、入善小学校長、町教育長などを歴任されました。「これまで一緒に仕事に取り組んできた皆さんのおかげです。当たり前のことをしてきたのですが、受章は大変光栄に思います」と話されています。

◎瑞宝双光章 奥田淳爾さん（73歳・吉原）



洗足学園魚津短期大教授などを歴任。現在、町文化財保護審議会長などを務められています。「好きな地方史の研究に取り組んできただけなのに、ありがたいことです。大変幸運だと思っています」と話されています。

6月1日に全国一斉「人権相談所」を開設



困ったことや悩みごとなどがあるときは、お近くの人権擁護委員に、気軽にご相談ください。相談は無料で秘密は守られます。

なお、6月1日(木)の「人権擁護委員の日」には、町民会館第1研修室に特設相談所を設けます(午前10時～午後4時)のでご相談ください。

■日時 毎月第1火曜日  
午後1時～4時

■場所 健康交流プラザ・サウンエル相談室

■人権擁護委員  
▽入井寛道(舟見1498)

▽上原達男(神子沢166)

▽高邑吉房(舟見1600)

▽谷口整子(棚山575)

▽本瀬 薫(春日455)

■問い合わせ 住民環境課  
内線131

住民係 内線131

医療知ってるつもり?

保険証の内容に変更はありますか?

●お勤めの事業所に合併や名称変更があった(例…入善町農協→みな穂農協)

●市町村合併でお勤めの事業所の住所が変わった(例…宇奈月町→黒部市)

このような場合には、保険証の記号番号などが変わることがあります。今一度保険証を確かめ、医療機関

の窓口では保険証を必ず提示しましょう。

また、福祉医療費請求書(乳幼児児童・障害者・ひとり親)にも、保険証の記号番号が記載されています。

●新しい保険証 ○認印  
○手持ちの福祉医療費請求書 ○受給資格証

年金だより

若年者納付猶予制度をご存知ですか?

◎学生以外の人で所得が少ない20歳代の人は、若年者納付猶予制度

本人と配偶者の所得がそれぞれ一定額以下の場合には、同居している世帯主の所得にかかわらず、申請して認められると、国民年金保険料の納付が猶予され後払いにすることができます。

また、申請する年度または前年度に失業したことにより、納付猶予が認められる場合があります。

納付猶予の承認期間は、毎年7月から翌年6月までです。

申請が遅れると、万が一のときの年金(障害基礎年金・遺族基礎年金)を受け取ることができない場合がありますので、申請の手続きはお早めにお願います。

■問い合わせ 住民環境課  
住民係 内線132

## 町の工事発注状況

4月分 500万円以上のもの

④…請負金額 ⑤…予定価格 ⑥…落札率

- ◆西町口西線道路新設工事  
④7,340千円 ⑤7,494千円 ⑥97.9 (有)大豊建設
- ◆入善町公共下水道事業入善処理分区第214工区工事  
④20,850千円 ⑤21,435千円 ⑥97.3 五十里建設㈱
- ◆勤労者スポーツ施設整備その1工事  
④23,000千円 ⑤23,727千円 ⑥96.9 真岩土建工業㈱



高瀬湧水の庭

## 「とやまの名水」に選定 高瀬湧水の庭と 墓ノ木自然公園

「高瀬湧水の庭」と「墓ノ木自然公園」が4月19日、「とやまの名水」に選ばれました。「とやまの名水」とは、富山の水が持つきれいな水、豊かさ、優れた水環境を広く紹介し、水への認識高揚を図るために富山県が選ぶものです。入善町ではこれまで、「沢スギ」と「入善海洋深層水」が



墓ノ木自然公園

選ばれており、「高瀬湧水の庭」は清冷・良質で豊富な水量に恵まれた湧水であること、「墓ノ木自然公園」は多種類の植生・野鳥が観察できる優れた水環境であることが高く評価されました。

## 募集 RECRUITMENT



### 手話講習会に参加しませんか

「入善手話サークル」では、初心者を対象に手話講習会を開催します。どなたでも自由に参加できますので、気軽に参加してください。

■日程・時間 7月5日～8月2日までの毎週水曜日(全5回) 午後7時～

■受講料 無料(テキスト代500円は自己負担)

■場所 町民会館2階第3研修室(筆記用具持参)

■問い合わせ 入善手話サークル

## 富山県警察官採用試験を実施

【大学卒(武道含む)】

■試験区分

警察官A、女性警察官A

■受付期限 6月13日(火)まで

■第1次試験 7月9日(日)

【大学卒を除く】

■試験区分

警察官B、女性警察官B

■受付期間

8月11日(金)～31日(木)

■第1次試験 9月17日(日)

※受験申込書は、県警察本部警務課、各警察署・交番・駐在所で配布します。

■問い合わせ 入善警察署 ☎72-0110

## NHK 「あそびだすき」に参加しませんか

NHK富山放送局では、教育テレビで毎週土曜日に放送している「あそびだすき」の出演者と一緒に、体を使って遊ぶイベントを開きますので、ぜひ申し込みください。

■イベント名称

入善町・スポーツクラブ入善

1周年記念 みんなあつまれ

「NHKおかあさんといっしょあそびだすき」

■問い合わせ

## 出演

佐藤弘道さん、きよこさん

■日時 7月8日(土)

▽1回目：午前11時～正午

▽2回目：午後2時～3時

■場所 総合体育館

■参加費 入場無料

■申込方法 保護者と子ども

が一緒に参加することとし、郵便往復はがきに次の事項を記入し、申し込みください。

【往信裏面】保護者の①郵便番号②住所③名前④電話番号

⑤参加希望人数と全員の名前・年齢(保護者を含めて4人まで。1歳以上から人数に含まれます)⑥希望の公演回(1回目か2回目のいずれか)

【返信表面】①郵便番号②住所

③保護者の名前

※申し込みは保護者1人1枚に限り、応募多数の場合は、抽選のうえ入場整理券を送付します。

■申込期限 6月26日(月)必着

※番組の収録はありません。

※応募いただいた情報は、抽選結果の連絡のほか、受信料の支払いに使用させていただきます。

■申し込み・問い合わせ

〒930-8502(住所不

要) NHK富山放送局

「あそびだすき」係

☎076-444-6610

## シルバー人材センターの ハウスクリーニング 講習会に参加しませんか

室内や水周り、ガラス窓などの掃除方法を、プロの手ほどきにより学びます。

■日程 6月13日(火)、14日(水)

※2日間コース

■受講料 無料

■受講資格 60歳代前半層で、健康で働く意欲をお持ちの人

■定員 先着25人

■申し込み・問い合わせ

入善町シルバー人材センター

☎74-2207

## 前田常作後援会に入りませんか

町出身の画家・前田常作先生の創作・発表活動を支援する「前田常作後援会」に入会しませんか。後援会では毎年、前田先生による講演会や会員の皆さんの親ほくを深めるための懇親会・研修旅行を行っています。また、特別会員には2年に一度、先生の新作版画(小作品)を頒布します。

■年会費

一般会員 5,000円

特別会員 20,000円

■申し込み・問い合わせ

町民会館内前田常作後援会事務局

☎72-1105

## 健康宅配便

### 『生涯現役めざし隊』養成塾に 参加しませんか！

「いつまでも生涯現役で！」「いつまでも達者で！」  
いるためには、要介護にならないような取り組みが重要となります。元気であるためのこつを地域の皆さんに伝える「生涯現役めざし隊」を募集しています。

●講習内容 介護予防活動をするためのこつ、認知症の予防方法、転倒予防活動などを総合的に学び、伝達できるような講習

●対象 町内在住で、次のいずれかに該当する20人  
①介護予防や生きがいづくり活動に興味があり、自分も目指している人 ②現在、①のような活動を指導・支援している人 ③町内の高齢者サロン活動などで活躍しているボランティア

●必須条件 養成塾終了後は、要望に応じて各地区の活動に協力できる人を募集します。

●参加費 無料

●日程 6月26日(月)、7月10日(月)、24日(月)、  
8月7日(月)、21日(月)、9月5日(火)、9月中旬、  
10月6日(金)

※研修期間内に2回程度の実習を予定しています。

●時間 午前9時30分～11時30分

●場所 健康交流プラザ・サンウェル

●申込方法 住所、年齢、性別、電話番号、特技、現在行っている活動などを記入し、電話、ファックス、はがきなどで6月15日(木)まで申し込みください。

●申し込み 健康交流プラザ内保健センター  
☎72-0343 FAX72-5082

## お知らせ

### 「三世代お口さわやか大賞」に 応募しませんか

■対象 平成17年4月1日から平成18年3月31日  
までに3歳児健診を受診し、現在もむし  
歯のないお子さんとその家族

■部門 ①「いい歯の兄弟姉妹」  
②「いい歯の三世代」

■募集期間 6月2日(金)まで

■応募方法 サンウェル内の保健センターにある応募  
用紙に必要な事項を記入し、保健センター  
へ提出してください。

■問い合わせ 健康交流プラザ内保健センター  
☎72-0343 または  
富山県厚生部健康課母子・歯科保健係  
☎076-444-3226



写真は2歳児歯科健診、3歳児フッ素塗布に集まったよい子たち



入善町役場 ☎72-1100  
健康交流プラザ内  
保健センター ☎72-0343  
社会福祉協議会 ☎72-5686  
舟見寿楽苑内  
在宅介護支援センター ☎78-1212  
おあしす新川内  
在宅介護支援センター ☎74-2755  
入善児童センター ☎72-1990

## 善意の窓

あたたかいご芳志に感謝いたします。  
入善町社会福祉協議会・入善町善意銀行 4月11日～5月10日

### 社会福祉事業資金へ (敬称略)

住所	氏名	金額	備考
横山	亀田 立志	20,000円	亡母信子の供養に代えて
芦崎	森 昭久	100,000円	亡父順作の供養に代えて
青島	中野 忍	50,000円	北日本民謡大賞受賞30周年記念として
入膳	上田 隆	50,000円	亡父栄一の供養に代えて
喜々楽々の会		3,000円	10周年を記念して
福島	角本 忍	100,000円	亡父森田伊成の供養に代えて
横山	匿名	1,000円	社会福祉事業資金として
黒部市	能登 助成	10,000円	社会福祉事業資金として
入膳	高森千枝子	10,000円	亡夫久雄の供養に代えて

## 児童センター 開館時間/午前9時30分～午後6時 ☎72-1990

### 子育て支援講座「乳幼児の歯みがき」

守ってあげましょう、子どものかわいい歯！  
○講師 上田美枝子さん(歯科衛生士)  
○日時 6月7日(水) 午前10時30分～  
○対象 乳幼児とその保護者  
○持ち物 歯ブラシ、コップ、タオル

### 楽しくクッキング「クレープ作り」

○日時 6月10日(土) 午後1時30分～  
○対象 小・中学生(先着25人)  
○参加費 150円  
○持ち物 エプロン、タオル

## おめでた (平成18・5・15届け出まで)

住所	保護者	性別	名前
今江	富山 仁志	男	優輝
古黒部	谷 浩昭	男	つば翼
東狐	名取川 覚	男	煌
青島	大角 友和	女	優空
入膳	稲村 洋平	男	瑠璃
梶山	大矢 孝雄	女	うらら麗
下飯野	高野 英樹	男	ま真瑠璃
東五十里	五十里 章	男	拓磨
木根	高澤 拓弥	女	さくら
田ノ又	坂東 貴宏	女	とも朋

## ご結婚 (平成18・5・15届け出まで)

住所	氏名	住所	氏名
上野	寺島 淳	フィリピン	アズプレウツカ・アミン
墓ノ木	木村 雅史	墓ノ木	木村 加奈
青島	新田川陽弘	芦崎	佐原美奈子
小摺戸	寺林 潤	青木	岩山 梓
入膳	竹内 努	栃木県	西宮 浩美

## おくやみ (平成18・5・15届け出まで)

住所	氏名	年齢	世帯主
野中	窪野 たみ	91	本人
田中	佐藤 章弘	68	本人
芦崎	山崎 初枝	85	正則
舟見	小森 直孝	85	本人
青木	廣川 善一	85	本人
荒又	青木 信良	55	本人
笹原	島瀬 義正	84	本人
福島	森田 伊成	65	本人
入膳	大角 政男	75	本人
八幡	濱長 一男	66	本人
入膳	濱岸 利昭	66	本人
入膳	高森 久雄	76	寛
舟見	小林 力	70	本人
梶山	扇原 茂	75	本人
藤原	池原 節子	78	実
入膳	稲場キクエ	93	一太
五十里	飯作 明久	62	本人
上飯野	溜瀧 義一	74	本人
入膳	大谷 キミ	78	豊次郎
青木	西川きみ子	83	正雄
下山	水野シズ子	80	庄次
古黒部	金澤 秀治	60	本人
目川	杉原 篤成	65	本人
上野	高田 シサ	90	文男
荒又	青木 孝一	65	本人
梶山	竹内 カネ	78	昭三
墓ノ木	西島 つや	88	本人
舟見	戸出 修	55	本人
梶山	長島 正	48	本人
春日	松田 修一	85	本人

## 6月の健康ガイド

	内容	日時	場所	対象など
予防接種	三種混合	15(木) 13:30~14:15	サ	入善・上原・青木・舟見・野中地区
		23(金) 13:30~14:15	サ	飯野・小摺戸・新屋・梶山・横山地区
乳幼児健康診査	◎4 か月児健診	28(水) 13:00~13:45	サ	H18.2月生まれ バスタオル、印鑑持参
	◎1歳6か月児健診	16(金) 13:00~13:45	サ	H16.12月生まれ アンケートとバスタオル持参
	◎2歳児歯科健診	13(火) 13:00~13:45	サ	H15.12月生まれ
相談	◎育児相談離乳食相談	16(金) 9:30~11:00	サ	希望者(乳幼児) バスタオル持参
	もの忘れ何でも相談	21(水) 9:30~11:00	サ	認知症予防 保健師による
	リハビリ相談	7(水) 21(水) 10:00~11:00	サ	希望者 理学療法士による
	食事相談(糖尿病など)	随時	サ	事前に予約が必要 管理栄養士による
	心の健康相談	5(月) 19(月) 13:00~14:00	厚	事前に予約が必要 専門医による
	ひきこもり等家族教室	7(水) 14:00~15:30	厚	希望者 精神保健福祉士による
	女性の健康相談	毎週(火) 13:00~15:00	厚	希望者
教室	糖尿病ヘルスクッキング	29(木) 9:30~13:00	サ	23日(金)まで予約必要
	機能訓練(リハビリ)	第1・3木曜日 9:30~11:30 第2・4水曜日 10:00~11:30	サ	身体などに障害のある人 希望者をご相談ください。
<p>サ…健康交流プラザ「サンウエル」 厚…新川厚生センター ☎52-2647</p> <p>▶三種混合対象者(生後6か月~66か月) ・I期初回…3~8週間隔で3回接種 ・I期追加…I期初回接種(3回)後、1年おいて1回接種</p> <p>※予防接種には母子健康手帳と予診票を持参。※◎印の健診などには母子健康手帳を持参。 ※1歳6か月児健診時、フッ素塗布(歯)を希望者に行います。 ※健康相談には健康手帳を持参。※健診・予防接種は約1時間かかります。</p>				

## 6月の休日当番医

4日(日)	山本クリニック ☎74-0110	岡田歯科医院 ☎076-471-2851 滑川市
11日(日)	宝田医院 ☎74-2288	やすだ歯科 ☎076-476-6480 滑川市
18日(日)	川瀬医院 ☎72-0069	酒井歯科医院 ☎076-475-0159 滑川市
25日(日)	新・宝田クリニック ☎72-0078	奥平歯科医院 ☎076-475-0277 滑川市
新川医療圏小児急患センター		診療時間 夜間(年間を通じて毎日) 19:00~22:00 日曜日・祝日(土曜日を除く) 9:00~12:00、14:00~17:00 所在地 黒部市民病院内 ☎54-2211

# Talk さわやかトーク

小林 めぐみ 恵さん(上野・22歳)

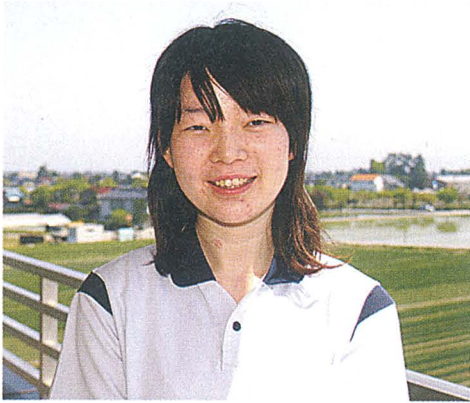

介護職員として町内の特別養護老人ホームに勤めて2年目になります。業務にだいぶ慣れてきましたが、利用者の皆さんの体調など、日々の変化には特に気を配っています。利用者の皆さんが安心して過ごせるように、もっと頑張っていきたいですね。

私のリフレッシュ方法は、友だちとのおしゃべり。おいしい物を食べながらお互いの近況を話すと気持ちがすっきりします。ショッピングも気分転換の一つ。友だちが店員をしている富山市内のお店へよく出掛けます。お薦めの流行服やコーディネートを気軽に聞けるのがうれしいですね。

そういえば先日、友だち3人で大阪を満喫してきました。ユニバーサルスタジオへ行ったり、たこ焼きを自分たちで焼いて食べたり…。旅行はやっぱり楽しいですね! まだどこか楽しいところへ行きたいですね。

●「さわやかトーク」にでませんか! 高校卒業から20代独身男女の皆さん、気軽にお電話ください。お待ちしております。 秘書広報係 内線201

# BOOKS INFORMATION 図書館インフォメーション

開館時間/午前9時30分～午後6時 入善町立図書館 ☎72-0180

6月の休館日/毎週月曜日と30日(金)

貸し出し/図書:何冊でもOK(雑誌は前の号)、カセット・CD・ビデオ:2点まで

●図書館の新刊! 「子育てハッピーアドバイス2(明橋大二)」「ニッポンを解剖する(養老孟司)」「パズル・パレス[上・下](ダン・ブラウン)」「終末のフール(伊坂幸太郎)」「町長選挙(奥田英朗)」「栄光なき凱旋[上・下](真保裕一)」「背負い富士(山本一力)」「Op.ローズダスト[上・下](福井晴敏)」ほか

昨年度、図書館の窓口で貸し出した本は、十二万二千三百三十七冊(一日当たり四百十八・三冊)。多くの皆さんにご利用いただきました。また、当館にない本は県内外の図書館から取り寄せ、皆さんのリクエストにお応えしています。さらに最近、電話や窓口での予約に加え、インターネットの予約サービスを利用するなど、図書館を上手に活用さ

れる皆さんが増えていきます。さて、今月は「二〇〇五年予約ベスト100」を展示してみました。一般書では一位「東京タワー」二位「ダ・ヴィンチ・コード(上・下)」三位「容疑者Xの献身」四位「生協の白石さん」五位「風の盆幻想」…と続きます。うつつうしい梅雨の季節は、ぜひ図書館へ! 読書でリフレッシュしてみませんか。

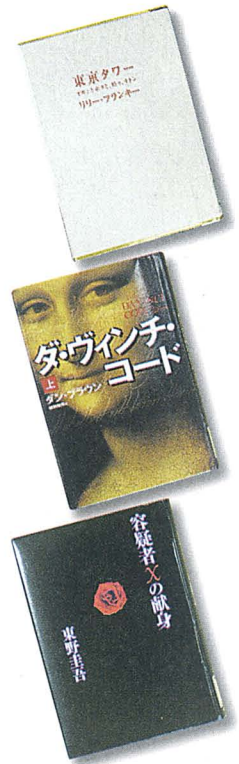

梅雨の季節は読書でリフレッシュ!



●出会うの一冊 『王生義士伝』 浅田次郎・著 文芸春秋  
一人の新選組隊士の生涯を描いた時代小説。息子に宛てた手紙の場面など、家族愛を貫く姿に何度も感動し涙が止まりませんでした。ぜひお父さん方に読んでほしい一冊です。三年前から読んだ本のリストを作っています。いつかブログで紹介したいですね。 入江周馬さん(桐山・33歳)

人口と世帯数 平成18年4月末現在	
人口	●28,040人(-28)[-225]
男	●13,439人(-12)[-86]
女	●14,601人(-16)[-139]
世帯数	●8,548戸(+8)[+36]
( )内は前月比 [ ]内は前年同月比	

「昔は食べるものがなく、ましてやインスタント食品などなかった」という話を年配の皆さんから聞くことがあります▼一方、「何かとせわしい毎日、早さやおいしさを追求した調理済みの食品があるのに、食事に手間ひまなんてかけていられない」という若い世代の話も聞きます▼「核家族化が進み、食事や育児に限らず「おばあちゃんの知恵袋」のような衣・食・住に関する知恵が次世代に伝わっていない」…そんな話も聞きました▼七月一日に開かれる「食育フェスタin入善」。基調講演やパネルディスカッションでどんな話が聞けるのか、今から楽しみにしています。(K)

## 編集室