

# 広 報 入 善

2008  
October  
No.615

10



## CONTENTS

- 裁判員制度が  
始まります……………2~3
- 健康福祉のお知らせ…4~5
- 町有地売却……………6
- 町のアルバム……………7
- 遊ingBOX……………8~9
- この人・町の企業紹介…10~11
- インフォメーション…12~17
- 健康と福祉……………18~19

## ゴールに向かって一直線

スポーツの秋がいよいよ到来。9月13日、町内の小学校で一斉に運動会が行われ、子どもたちや家族の歓声が、秋空に響き渡りました。  
—飯野小学校での運動会風景から—



# 平成21年5月21日から 裁判员制度が始まります

「裁判员制度」、皆さんも一度は耳にされたことがあるのではないのでしょうか。

来年5月21日から、いよいよ裁判员制度が始まります。自分や家族、職場の同僚など身近な人が、この制度で裁判にかかわるかもしれません。今月は、裁判员制度の概要などについてお知らせします。



▲法廷の様子（富山地方裁判所提供）

## 裁判员制度とは？

裁判员制度とは、国民の皆さんに裁判员として地方裁判所で行われる刑事裁判に参加してもらい、被告人が有罪か無罪か、有罪の場合どのような刑にするかを裁判官と一緒に決めてもらう制度です。原則として、国民の皆さんの中から選ばれた裁判员6人と、裁判官3人が協力して刑事裁判を行います。

国民の皆さんが裁判に参加することにより、国民の皆さんの視点、感覚が裁判に反映され、その結果、裁判がより身近になり、司法に対する理解と信頼が深まると期待されています。

## どのような事件を扱うの？

裁判员が参加する裁判の対象となる刑事事件は、殺人などの重大犯罪です。具体的には次のようなものがあります。

- ①人を殺した場合（殺人）
- ②強盗が人にけがをさせ、あるいは、死亡させた場合（強盗致死傷）
- ③人にけがをさせ、その結果、死亡させた場合（傷害致死）
- ④ひどく酒に酔った状態で、自動車を運転して人をひき、死亡させた場合（危険運転致死）
- ⑤人が住んでいる家に放火した場合（現住建造物等放火）
- ⑥身の代金を取る目的で、人を誘拐した場合（身の代金目的誘拐）
- ⑦子どもに食事を与えず、放置して、死亡させた場合（保護責任者遺棄致死）

## 裁判员はどのように、どんな人がえらばれるの？

20歳以上で選挙権のある国民（有権者）であれば、誰でも選ばれる可能性があります。ただし、法律上、裁判员になることができない人もいます。裁判员が選ばれるまでの流

れは、次のとおりです。

### ①裁判员名簿を作成

選挙権のある人の中から、翌年の裁判员候補者となる人をくじで選び、裁判所ごとに裁判员候補者名簿を作成します。候補者名簿は、毎年新しく作成されます。

### ②事件ごとに裁判员候補者を選ぶ

名簿の中から、さらにくじで事件ごとに裁判员候補者が選ばれます。選ばれた人には、裁判の6～8週間前に裁判所への呼出状などが送付されます。1事件あたり50～100人程度の候補者が選ばれる見込みです。

### ③候補者から裁判员を選ぶ

裁判所で②の候補者の中から裁判员を選ぶための手続が行われます。候補者には、裁判所へ来ていただき、裁判長から事件との利害関係の有無などについて質問されます。通常は、裁判当日の午前中に行われます。

### ④裁判员を決定

③の手続において、最終的にはくじで裁判所が裁判员6人を決定し、通常はその日の午後から裁判が始まります。必要な場合は、補充裁判员も選ばれます。

**入善町では55人が  
裁判員候補者に**

現在裁判所では、裁判員候補者名簿の作成が行われており、平成21年度の町内での候補者数は、55人（県内で2200人）に決定しました。

候補者に選ばれた人には、11月下旬から12月ころまでに、名簿に記載されたことの通知（**名簿記載通知**）と辞退希望などを尋ねる調査票が送付されます。調査票は、候補者の皆さんの負担を軽減するためのもので、回答への協力をお願いします。

**裁判員になることは  
辞退できないの？**

広く国民の皆さんに参加してもらおう制度ですので、原則として辞退はできません。ただし、70歳以上の人や病気やけが、同居の親族の介護など法律に定められた辞退事由に当たると裁判所が認めた場合は、辞退することができます。

**候補者名簿に載った  
必ず裁判所へ行かなければ  
ならないの？**

くじで事件ごとの裁判員候補者に選ばなければ、裁判

所へ呼び出されることはありません。

また、裁判員候補者名簿は1年ごとに作成されますので、1年間経過すると裁判員候補者ではなくなります。ただし、前年に裁判員候補者名簿に記載されたか否かにかかわらず、新たに選挙人名簿からくじで選ばれますので、翌年以降の名簿に再び記載されることもあります。

**裁判所へ行くために  
会社を休むと不利益  
を受けないの？**

裁判員の仕事に必要な休み

**○裁判員が選ばれるまで**

**①名簿の作成  
（前年の秋ごろ）**  
各地方裁判所ごとに、市町村の選挙管理委員会がくじで選んで作成した名簿に基づき、翌年の裁判員候補者名簿を作成します。

**②候補者へ通知と調査票の送付  
（前年の12月ごろまでに）**  
裁判員候補者名簿に記載されたことを通知します。また、調査票を送付し、客観的な辞退事由などに該当しているかお尋ねします。

**③名簿からくじで選定  
（1事件あたり50~100人程度）**  
事件ごとに、候補者名簿の中から、くじにより裁判員候補者を選びます。

**④選任手続期日のお知らせ（呼出状）と質問票の送付  
（裁判の6~8週間前）**  
裁判員候補者に選任手続期日のお知らせ（呼出状）と「質問票」を送付し、質問票の回答から、辞退事由などについて判断します。

**⑤選任手続  
（裁判当日の午前中）**  
裁判員候補者は、裁判所へ行き、裁判長が辞退希望の有無、理由などについて質問します。

**⑥6人の裁判員を選任  
（裁判当日の午前中）**  
最終的に事件ごとに、裁判員6人がくじにより選ばれます。通常、午後から審理が開始されます。

**裁判員は何日間くらい  
裁判に参加するの？**

実際の裁判日数は、それぞれの事件の内容により異なります。すので一概にはいえません。しかし、法定での審理を始める前に、スピーディーな裁判が行われるように、事件の争点や証拠を整理し、審理計画を明確にするための手続（公判前整理手続）が行われます。また、できるだけ連日的に開廷することになっていきますので、約7割の事件が3日間以内で終わると見込まれています。また、1日の審理時間は5時間程度と考えられています。

**裁判員に選ばれたらど  
んなことをするの？**

**①公判（裁判）に立ち会う**

裁判官と一緒に裁判（法廷）に立ち会い、事件の証拠として裁判に提出された書類や物を取り調べたり、被告人や証人に質問をします。

**③判決宣告に立ち会う**

判決の内容が決まると、再び全員法廷に戻り、法廷で裁判長が判決を被告人に言い渡します。裁判員としての仕事は、判決宣告により終了します。

国民が刑事裁判に参加する裁判員制度は、国民の皆さんの自由や権利が不当に奪われることを防止するために、重要な役割を果たします。さまざまな経験や知識を持った国民の皆さんが、その良識に照らして「疑問の余地はない」と確信してはじめて有罪とする。そのような仕組みが皆さんのかけがえのない自由や権利を守ります。

裁判員制度の詳細については、裁判員制度ウェブサイト（<http://www.saibanin.courts.go.jp/>）で紹介していますのでぜひご覧ください。

**②評議・評決を行う**

医療機関名	電話番号
あわの産婦人科医院	☎ 72-0588
川 瀬 医 院	☎ 72-0069
坂 本 記 念 病 院	☎ 72-5555
嶋 田 医 院	☎ 76-0121
宝 田 医 院	☎ 74-2288
谷川・柚木医院	☎ 72-0828
中 川 医 院	☎ 72-0336
新 田 眼 科	☎ 72-0078
野 島 医 院	☎ 78-2300
山本クリニック	☎ 74-0110
米 沢 医 院	☎ 72-0039
脇 坂 医 院	☎ 78-1236

# インフルエンザの 予防接種が始まります

インフルエンザに感染しやすくなる季節になりました。例年、11月から4月にかけて流行しますが、まずは予防が肝心。①外出時のマスクの使用 ②室内は適度な湿度に保つ ③栄養補給、休養、睡眠を十分に取、規則正しい生活をする ④帰宅時はうがいと手洗いをする ⑤早めの予

防接種を受ける、といったことなどが予防に有効です。今年も、予防接種を次のとおり実施します。希望される人は町内の医療機関で手続きを行ってください。

■接種対象者 入善町在住で、①予防接種を希望する65歳以上の人、②60歳以上65歳未満の人で心臓や腎臓、呼吸器に



- 接種回数 1回
  - 接種料金 1,000円
  - 接種場所 町内の医療機関
  - ※事前に予約が必要です。入院や施設入所のため、やむを得ず町外で接種される場合は、事前に依頼書が必要です。
  - 予診票 町内の医療機関の窓口にあります。
  - 持参する物 健康手帳、健康保険被保険者証
  - 問い合わせ 健康交流プラザ内保健センター ☎72-0343
- ※②に該当する人は保健センターへ問い合わせください。
- 接種期間 10月14日(火)～12月31日(水)
- ※ただし、医療機関の指定休診日を除きます。

## 小学校6年生までの 子どもの医療費を助成します

町では、乳幼児・児童医療費助成として子どもの医療費を助成し、保険診療分を無料としています。平成20年10月1日より、その対象年齢を小学校6年生までに引き上げました。

医療機関などの窓口で、保険証と受給資格証を提示し、福祉医療費請求書（ピンク色の用紙）を提出すると、保険診療分が無料になります。

対象となる医療機関は、子どもの年齢によって異なります。

右表以外の医療機関などでは、医療費をいったん支払った後、領収書を添えて役場へ申請してください。後日、保険診療分を保護者の口座へ振り込みます（償還払い）。

### ■福祉医療費請求書が使用できる医療機関

子どもの年齢	対象医療機関
0歳児(1歳の誕生日末日まで)	富山県内の医療機関
1歳～小学校3年生	入善町、黒部市、朝日町の医療機関
小学校4年生～6年生	入善町、黒部市 <b>(黒部市民病院を除きます)</b> 朝日町の医療機関

### ■償還払いの申請に必要なもの

- ・領収書（名前、点数、領収印の入ったもの）
- ・印鑑
- ・通帳など口座の分かるもの（ゆうちょ銀行以外）
- ・保険証と受給資格証

■問い合わせ 健康福祉課医療保険係 内線145、146



# 平成21年度保育所の入所申し込み

## 10月27日(月)～11月7日(金)

町では、平成21年度の町立保育所入所児童の申し込みを受け付けます。

希望者は、入所を希望する保育所へ直接申し込みください(舟見・野中統合保育所を希望される人は、舟見、野中それぞれの保育所へ)。第1希望を優先しますが、定員を超える場合は調整します。初

めて入所する児童については所長が面談を行いますので、申し込み時にお子さんと一緒に保育所へお越しください。

■入所条件 町内に住所があり、保護者や家族が仕事や介護のため、日中に保育ができない家庭の子  
■申込受付期間 10月27日(月)～11月7日(金)

※申込書は各保育所で10月20日(月)から交付します。

特別保育などを希望する皆さんへ  
次の事項を希望される人は左表を参照し、申込受付期間中に申し込みください。  
・生後6カ月以上の0歳児を対象とした乳児保育  
・保育時間の延長

障害児保育(集団保育が可能な障害児を対象)  
広域入所の皆さんへ  
現在、他市町村の保育所に入所の人で、引き続き広域入所を希望する人は現況届の提出が必要です。届出用紙の交付や受け付けは、役場健康福祉課で行います。

途中入所希望の皆さんへ  
育児休業明けなどにより年度途中から入所を希望される人も、この期間中に申し込みください。

保育所名	保育所開閉時間		特別保育などの実施		
	開所	閉所	乳児	延長	障害
東部保育所	7:30	19:00	○	○	各保育所にご相談ください
西部保育所	7:00	19:00	○	○	
南部保育所	7:30	18:00		○	
上原保育所	7:00	19:00	○	○	
青木保育所	7:30	18:00	○	○	
飯野保育所	7:30	18:00		○	
芦崎保育所	7:00	19:00	○	○	
小摺戸保育所	7:30	18:00	○	○	
新屋保育所	7:00	19:00	○	○	
柵山保育所	7:00	19:00	○	○	
横山保育所	7:30	18:00		○	
舟見・野中統合保育所	7:00	19:00	○	○	

※平常の保育時間は8:30～16:30です。  
※延長保育(18時以降)は、有料となります。  
※保育体制は変更となる場合もあります。



▲元気な柵山保育所の子どもたち

■問い合わせ 各保育所または健康福祉課児童福祉係  
内線143、144

「とやまっ子子育て応援券」を配布します

10月1日から、子育て家庭の負担軽減を図るため、保育サービスなどを受けることができる「とやまっ子子育て応援券」事業が始まります。

■対象 平成20年4月1日以降に生まれた子どもを持つ家庭

■配布方法 9月末までに出生届けを提出された対象者には、原則自宅へ送付します。10月以降に提出される対象者は、出生届け提出時に手続きをしていただきます。

■応援券の金額

【第1子、第2子】10,000円分

【第3子以降】30,000円分

(500円券20枚を1セットとして配布します)

■対象サービス

一時保育、一時預かり、病後児保育、予防接種、乳児健診など

※通常保育(延長保育含む)や医療費、物品購入などには使用できません

■有効期限 2年間

■問い合わせ

健康福祉課児童福祉係 内線143、144

# 町有地売払いのご案内



町では町有財産（土地）1物件を売却します。住宅のほか、店舗、倉庫、事務所、駐車場などの建設も可能です。売却の方法は公募入札※1（期間入札）による方法で行います。物件および申し込みに係る詳細については、役場企画財政課に備え付けの「町有地売払いのご案内」※2で確認してください。

※1 公募入札・・・売払い最低価格以上で入札していただき、最高額の方に売払いを行います。

※2 入善町公式ホームページ内「入札・公売情報サービス」の「公売情報」でもご覧になれます。

## ●公募入札物件一覧表

①所在地 (地番)	地目	実測面積 (㎡)	売払最低 価格 (万円)	用途指定
梶山3986番1	宅地	824.08	3,030	建物用地

## ●応募の要領について

詳細な応募要領を記した「町有地売払いのご案内」をご覧ください、所定の手続きをお願いします。

## ●現地説明会

10月14日(火) 午前10時～11時

## ●入札書の受付期間および提出方法について

＜入札書の受付期間＞

10月20日(月)～10月31日(金)

## ＜提出方法＞

直接持参される場合は、期間中、午前8時30分から午後5時30分まで受け付けを行います。

郵送による場合は、10月31日(金)までに役場企画財政課に到着したものに限りま。

## ＜受付・問い合わせ＞

企画財政課管財係 内線223

## ●位置図

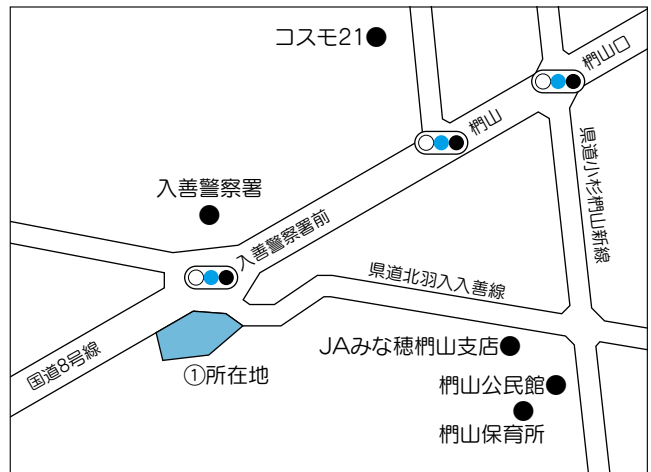

皆さんの応募をお待ちしています

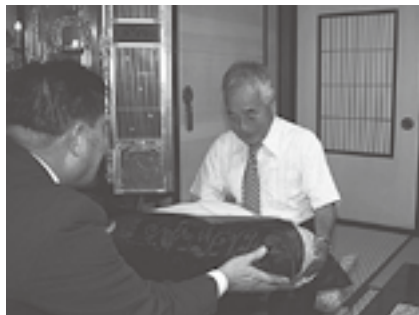

▲記念品の座布団を受けとる飯澤さん

**米寿を迎える方へ  
祝い状などを贈呈**

本年度に満88歳の米寿を迎えられる115人の方々へ、町から祝い状や記念品が贈られました。

9月3日から16日、米澤町長が米寿を迎えられる方々のお宅などを訪問し、祝い状や記念品などを手渡し、長寿を祝いました。

飯澤清一さん(音崎・写真)方では、米澤町長が「この座布団に座って100歳まで長生きしてください」と記念品を手渡すと、飯澤さんは「ありがとうございます」とあいさつされました。長寿の秘訣を尋ねると「あれこれ悩まないこと。自分でできることは自分でやるように心掛けていくこと」と笑顔で話してくださいました。



## 屋形舟みこしが練る

ま かり  
木遣の歌声勇ましい吉原えびす祭り

**吉** 原地区に伝わる「えびす祭り」が8月23日に行われ、屋形舟みこしが勇壮に地区内を練り、豊漁と操業の安全を祈りました。

同地区が海運や漁業で栄えたところからの伝統行事で、北前船をかたどったみこしは長さ5<sup>メートル</sup>、重さ約400<sup>キログラム</sup>。地元若者約20人がみこしを担いで吉原神社を威勢よく出発し、町無形民俗文化財指定の「吉原木遣」を披露しながら地区内を回りました。

## 食への関心を深める

東部保育所で入善っ子食育教室



**東** 部保育所で8月21日、「入善っ子食育教室」が行われ、年中、年長児約40人が、手打ちのうどん作りに挑戦しました。

児童たちは、しっかりと生地を練った後、粉にまみれながらめん棒で伸ばし、包丁で切り分けました。ゆで上がったうどんは、園内で育てたシソやオクラを薬味にして味わいました。9月2日には、ところてん作りにも挑戦し、食への関心を深めました。



## 農作業の大変さを学ぶ

入善小学校児童らが農業体験

**入** 善小学校の5年生67人が9月18日、入善高校上田農場で同校農業科1年生と一緒に、昔ながらの農作業を体験しました。

農機具メーカーが小学生の農業体験支援などを目的に開催したもので、参加した児童たちは、かまによる稲刈りのほか、千歯こきや足踏み脱穀機など昔の農機具を使った農作業を体験し、農作業の大変さと農業機械の進歩について学びました。

## 巨大カボチャが勢ぞろい!

第5回富山一どでカボチャ大会



**巨** 大カボチャの重さを競う第5回「富山一どでカボチャ大会」が9月6日、町民会館回廊で開かれました。

県内各地で育てられた81個のカボチャが展示され、長谷一司さん（浦山新）が355・2<sup>キログラム</sup>で4連覇を果たしました。カボチャの種飛ばしや重量当てクイズが催されたほか、カボチャをくり抜いて作った足湯の体験やカボチャ料理試食会が行われ、訪れた人たちから好評を得ていました。



※観覧料などが必要なイベントもありますので、詳細についてはお問い合わせください。

## 第16回 扇状地マラソンINにゆうぜん

毎年恒例の「扇状地マラソン」。晩秋の扇状地を走ってみませんか。皆さんの参加を心よりお待ちしております。

- 期日 11月16日(日)
- 種目 ①ハーフマラソン ②10<sup>キ</sup>。③5<sup>キ</sup>。④3<sup>キ</sup>。
- 申し込み 体育館窓口 10月12日(日)まで 郵便振替 10月9日(休)まで
- 問い合わせ 総合体育館

## 第36回入善町駅伝競走大会

- 期日 11月2日(日)

	一般・中学生	小学生
スタート	女子11時45分 男子12時00分	11時30分
コース	コスモ21～ 陸上競技場 全長29.4 <sup>キ</sup> 。 (9区間)	運動公園周辺を周回 全長10.9 <sup>キ</sup> 。 (6区間)
参加資格	町内在住・出身者、 町内事業所勤務者 ・中学校生徒	町内のスポーツ少年 団等に参加して いる児童

- 申し込み 10月19日(日)まで
- 問い合わせ 総合体育館  
大会をサポートする、ボランティア  
スタッフを募集しています。皆さんの  
ご協力をお願いします。

## 体力測定に 参加しませんか！

- 実施項目  
【20～64歳】握力、上体起こし  
長座前屈、反復横とび、シャトルランなど  
【65～79歳】握力、上体起こし  
長座前屈、開眼片足立ち、6分間歩行など
- 日時 10月13日(月) 体育の日  
午前9時～
- 場所 総合体育館
- 参加費 無料
- 持ち物 内履きシューズ・タオルなど
- 申し込み・問い合わせ 総合体育館

## 宝くじ文化公演

## 「桂三枝 独演会」

- 日時 12月3日(水) 午後7時開演
  - 問い合わせ 町民会館
- ※チケットは完売いたしました。  
当日券はございません。

## スポーツクラブ入善

## 10月度受講生募集

- ……会場は総合体育館
- ナニアロハ教室……  
第1・3火曜日 20:00～21:00
- 太極拳教室……  
毎週木曜日 9:30～10:30
- パワーヨガ教室……  
毎週火曜日(14日・28日は除く)  
10:30～11:30  
毎週水曜日 19:00～20:00  
20:10～21:10
- キッズヒップホップ教室……うるおい館  
毎週金曜日 18:00～19:00
- ステップエクササイズ教室……  
毎週水曜日 14:40～15:40
- エアロピクス教室(託児可能)……  
毎週木曜日 11:00～12:00
- ピラティス教室……  
毎週土曜日 19:30～20:30
- キンボール教室……  
17日(金) 19:30～21:00
- 問い合わせ 総合体育館

## 第36回 入善町 美術展

今年も町内最大規模の公募展「町展」が開催されます。絵画、書、写真、彫刻・工芸の4部門に加え、昨年に引き続き絵手紙を試験募集(無審査)。バラエティに富んだ力作にご期待ください。

- 会期 10月18日(土)午前10時から  
10月26日(日)午後4時まで  
※会期中20日(月)は休館日
- 会場 町民会館ギャラリー
- 観覧料 無料
- 問い合わせ 町民会館

## 出品作品募集中

募集要項は町民会館や地区公民館に備えた出品申込書に記載されています。また、町民会館ホームページからもご覧いただけます。  
申込み締切は10月12日(日)午後8時まで。出品者には記念品を贈呈します。

## JOYCALENDAR お楽しみカレンダー 10月



10月生まれの  
吉房 柊しほくんが(野中保育所)  
日づけをかきました

- ◎みらーれテレビ開局5周年  
ありがとうイベント  
「それいけ!アンパンマンショー」  
①14:00～ ②16:00～ コスモホール  
問い合わせ みらーれテレビ  
☎74-9321
- ◎第32回パレットハウス絵画展  
(～5日) 町民会館ギャラリー
- ◎町スポーツ少年大会(ミニバスケットボール)  
8:30～ 総合体育館
- ◎裏千家和楽会チャリティー茶会  
10:00～ 町民会館和室

- ◎新川厚生センター管内  
健康アクションセミナー  
9:30～ 総合体育館
- ◎第22回町ビーチボール選手権大会  
(～9日) 18:30～ 総合体育館
- ◎第2回JAみな穂杯パークゴルフ大会  
8:30～ 青野自然公園

- ◎第12回町少年少女紙飛行機大会  
9:00～ 総合体育館・陸上競技場
- ◎第7回町ライオンズクラブ杯(新人戦)  
少年野球大会(18日・↑25日)  
9:00～ 運動公園ほか

- ◎第2回キンボールとやまCUP(T-cup)  
9:00～ 総合体育館
- ◎第34回町民野球大会(↑19日)  
8:00～ 運動公園

- ◎体力テスト  
9:00～ 総合体育館

- ◎平成20年度NECTーキン富山事業所杯  
第31回町ママさんバレーボールリーグ戦  
大会(～11/6 火・木)  
19:30～ NECスポーツプラザ

- ◎NHKラジオ公開録音  
「民謡をたずねて」(要整理券)  
18:30～ コスモホール



# カルチャー&スポーツイベント情報

16 木	<ul style="list-style-type: none"> <li>第36回入善町美術展 (～26日) 町民会館ギャラリー</li> <li>町生涯学習推進大会・男女共同参画フォーラム 13:30～ コスモホール</li> <li>町スポーツ少年大会(サッカー) 8:00～ 陸上競技場</li> </ul>
17 金	
18 土	<ul style="list-style-type: none"> <li>伊東里香ピアノ・エレクトーン教室発表会 13:00～ コスモホール</li> <li>第29回入善町長杯争奪新川地区オープン硬式庭球大会(団体戦) 8:30～ 運動公園</li> </ul>
19 日	<ul style="list-style-type: none"> <li>元島杯少年サッカー大会 9:00～ 陸上競技場</li> <li>第81回歩こう会 コース：黒部市浦山、下立 集合：8:30役場前</li> <li>新川地区少年剣道大会 9:30～ 桃李小体育館</li> <li>第3回地中海大会ターゲットバードゴルフ大会 8:30～ 朝日町境地中海会場</li> </ul>
20 月	
21 火	
22 水	<ul style="list-style-type: none"> <li>第34回下新川郡高齢者スポーツ大会 13:30～ 総合体育館</li> <li>第19回坂本杯争奪ゲートボール大会 9:00～ 陸上競技場</li> </ul>
23 木	
24 金	<ul style="list-style-type: none"> <li>入善中学校合唱コンクール 9:20～ コスモホール</li> </ul>
25 土	<ul style="list-style-type: none"> <li>町スポーツ少年大会 (バドミントン・バレーボール) 8:30～ 総合体育館</li> </ul>
26 日	<ul style="list-style-type: none"> <li>第38回富山白鷗吟詠会吟道大会 9:30～ コスモホール</li> <li>新川地区スポーツ少年団卓球大会 8:30～ 総合体育館</li> <li>三市一郡ソフトボール選手権大会 (↑11/2) 8:00～ 運動公園</li> <li>第9回バーデン明日親睦マレットゴルフ大会 (↑順延) 12:30～ 中ノ口緑地公園</li> </ul>
27 月	
28 火	
29 水	<ul style="list-style-type: none"> <li>第3回JAみな穂組合長杯争奪年金友の会親睦ウォークベースボール大会 8:30～ 総合体育館</li> </ul>
30 木	<p><b>問い合わせ</b></p> <ul style="list-style-type: none"> <li>町民会館コスモホール ☎72-1105</li> <li>総合体育館 ☎74-2500</li> <li>下山芸術の森・発電所美術館 ☎78-0621</li> <li>休館日 毎週月曜日と祝日の翌日</li> </ul>
31 金	<ul style="list-style-type: none"> <li>入善西中学校合唱コンクール 13:45～ コスモホール</li> <li>わいわい防火まつり 9:30～ 総合体育館</li> </ul>

## 劇団四季 ミュージカル 『おかしなソウがきた』



今夏に東京の劇団四季「自由劇場」で上演され、大好評を博した話題作。特殊技術で本物そっくりに作られたゾウや、人形浄瑠璃など日本の伝統芸能の手法を取り入れた演出は見応え十分。約20年ぶりに満を持してコスモホールに登場！

- 日時 2009年2月25日(水) 午後7時開演
- 料金 全席指定  
S席 一般 4,500円  
          高校生以下 3,500円  
A席 一般 4,000円  
          高校生以下 3,000円

※チケットは10月26日(日)から発売開始 (受付開始時間にご注意ください)

- 問い合わせ 町民会館

発電所美術館企画展

## LOVERS LOVERS

Nobuaki Onishi Exhibition

### 大西伸明展 2008年 10月11日～12月14日



シカの角・石・樹木・消波ブロック・車等、あらゆるものを型取りし、リアルな色彩と質感までもが表現された大西ワールド。会場に溢れる「衝撃的な存在感」。

- 会期 10月11日(土)～12月14日(日)
- 観覧料 一般 500円/高大生 300円  
          中学生以下無料
- 休館日 月曜日(月曜祝の時、翌火曜休)
- 開館時間 午前9時～午後5時15分
- 問い合わせ 発電所美術館

## 村治佳織

### ギターリサイタル



- 日時 2009年2月22日(日) 午後3時開演
- 料金 全席指定 一般4,000円  
          学生席2,000円 (枚数限定)

※学生席は社会人を除く大学生以下対象(公演当日座席指定、要学生証)  
※チケットは10月19日(日)から発売開始 (受付開始時間にご注意ください)

- 問い合わせ 町民会館

## 庄司紗矢香

### ヴァイオリンリサイタル



- 日時 2009年1月12日(月・祝) 午後3時開演
- 料金 全席指定 S席 5,000円  
          A席 4,000円  
          A学生席 2,000円

※A学生席は社会人を除く大学生以下対象(公演当日座席指定、要学生証)

- 問い合わせ 町民会館

**◆チケット発売のお知らせ◆**

コスモホールではチケット発売開始日の受付時間は以下のとおりです。  
**窓口販売：午前9時から受付開始 電話予約：午前10時から受付開始**  
 受付開始時間をお間違えないようにご注意ください。

# 全国都道府県対抗アマチュアゴルフ選手権大会に出場

米山 博幸さん(新屋・46歳) 市森 満さん(浦山新・50歳)

ここは、みんなで作るページです。情報をお寄せください。秘書政策係 ☎72-1100 内線201



「他県では若い選手が増えてきている。これから町でもジュニア選手がどんどん活躍して欲しい」と話す2人

写真：ジュニアゴルフ教室で指導する2人（北日本新聞社提供）



市森さん



米山さん

## 子どもたちの見本になりたい

「お互いの活躍がいい刺激になっている。全国大会では、県、町の代表としてぜひ2人で優勝争いに絡みたい」。

8月30日、高岡市で開催された第34回県アマチュアゴルフ選手権大会で、米山博幸さん（写真右）が初優勝、市森満さん（写真左）が2位に入り、10月22日から岡山県で開催される第26回全国都道府県対抗アマチュアゴルフ選手権大会への出場権を獲得しました。

「今年こそは勝つと強い気持ちで望んだ大会。応援してくれる仲間たちの期待に応えることができてうれしい」と話す米山さん。「優勝は逃したが、ハイレベルな戦いだったので2位という結果には満足しています」と話す市森さん。

ゴルフ暦は20年余り。数々の大会ですばらしい成績を収めてきた2人ですが、自らの腕を磨くだけでなく、ジュニアの育成にも力を入れています。「ゴルフは奥の深い競技。人格形成にもつながるので、ぜひ子どもたちにゴルフの楽しさを伝えたい」とジュニアゴルフ教室を開催しています。

「将来、町から世界で活躍する選手が誕生したらいいですね」と話す2人です。

便利な新潟発着(車で2時間30分)

ガムフライトスケジュール				
往路	出発便	新潟発	ガム着	機材
	CO918	11:25	16:10	B737-800
(火・土)				
復路	帰国便	ガム発	新潟着	機材
	CO917	7:25	10:30	B737-800
	(火・土)			

**ガム4・5日間** 9/30~12/23出発 旅行企画・実施 (株)アールアンドシーツアーズ

**47,800円~89,800円** (燃料サーチャージ21,000円は含まれていません)

ガム5日間・ガムプラザホテル(眺望・階数指定なし/おとな1名様・1室2名様利用)

**STS サウトラベル サービス**

☎(0765)72-0139 入善町入膳5227-44 総合旅行業務 取扱 管理者 佐藤一仁

28年間の実績と信頼

「私達は職業紹介のプロ」です。

登録して下ちゃ〜い!!

電子・機械・食品・自動車・事務関係 募集中!!

<正社員希望の皆様へ>

職業紹介制度(負担0円)で派遣から正社員へGO!!

財団法人日本人材派遣協会加盟

富山市北陸支店コールセンター 〒939-0626 下新川郡入善町入善560

☎0120-105-084 入善事務所



# まちの企業紹介 Vol.19

原稿提供：入善町経営者協会  
私たちは、町民の雇用に努めます。

## 北陸建築株式会社

### 安心施工で、暮らす人の夢を形にします

国道8号沿いにある県立入善高等学校から海側へ目を向けると、黄色と青色の2色のテントに彩られた当社が目飛び込んできます。

当社は昭和43年4月、入善中町で設立し、その後昭和48年、現住所へ移転しました。以来、地域に根ざした内装仕上げ業者として、皆さまにかわいがっていただいています。

お客さまに最適なインテリアプランをご提案することを旨とし、採寸から施工・納品までトータルコーディネートさせていただけます。天井や壁のクロスをはじめ、床のクッションフロアやカーペット、窓周りのカーテンやブラインド・ロールスクリーンに至るまで、お客さまの快適で自由な空間づくりをお手伝いしています。また、技術者の養成に

も力を入れ、自社施工をモットーにしています。

日本の伝統文化を継承したもののなど、常に新しい感性をご提供できるよう、社員一同きめ細かいサービスとフットワークでお客さまのご要望にお応えしていきます。

今後とも地域の皆さまのお役に立てるよう、日々精進してまいりますので、よろしくお願ひします。

所在地：入膳3505-1

☎74-00087

代表取締役：村上 祐

業種：内装仕上げ工事業



## 有限会社 嶋田建築

### お客さま第一、快適で安心できる家造り

昭和57年に建設業の許可を受け、以来27年間、「お客さまにとつていい家とは何か？」を常に考えながら、建築に携わらせていただいています。

弊社は平成4年から、外断熱・三重通気工法・ソーラーサーキットの家を販売促進しています。県下特約工務店第1号として、下新川地区を中心に商いをさせていただいております。おかげさまで、16年間で43棟のSCの家を建てさせていただきました。

弊社のモットーは、常に施主さまを第一に、お客さまが快適で安心できる家を作るお手伝いをさせていただきます。お客さまに「嶋田建築で良かった」と言われるように、私ども社員、職人協力業者一同、お客さまの信頼と満足感を築けるように技術向上に努め、一丸となって仕事に取り

組んでおります。



新築はもちろん、リフォームなど、これからもお客さまに「満足」と「安心」をお届けできるよう努めていきますので、ご意見、ご要望があれば、お気軽に声をおかけください。施主さまの「夢のマイホーム」の実現に全力で取り組ませていただきます。

所在地：板屋52

☎76-03357

代表：嶋田俊之

業種：建築業

<http://www.shinadake.nchiku.com/>

## 有限会社 大沢モーターズ

### 「輪」の事なら何でもお任せください

昭和37年3月、10年間の弟子修行を終えた青年が、西も東も分らない村はずれに小さな「自転車屋」を開きました。

当時は電話もなく、来店のお客さんを待つ毎日ですが、地域の皆さまが寄ってくださるようになりました。ちょうどそのころ、オートバイが普及し、まもなく自動車も走り始めました。自動車会社の到来にあわせ昭和40年3月、自動車整備工場としての認証を取得し、今の工場の基礎を築きました。

皆さまのお陰で、徐々に工場も広がり、平成12年11月、新しく「有限会社大沢モーターズ」が誕生し、と同時に息子の世代へ交代。業務内容も、自動車の販売・整備から車検、自動車保険の手続き、オートバイ、自転車に至るまで幅広く取り扱っ

ています。

お客さんへの感謝の気持ちと出発点を忘れず、「いらっしやい!!」、「お茶でも飲んで休んでいって」と気軽に立ち寄れる店、走行中のトラブルにも電話一本ですぐに駆けつけ、お客さんが安心して修理を任せられるそんな店を目指し、スタッフ一同頑張っています。

今後ともよろしくお願ひします。

所在地：青木2435

☎74-0111

代表：大澤哲伸

業種：自動車販売整備、車検、自動車保険、オートバイ・自転車販売修理



## 相談のコーナー

☎…日時 場…場所 問…問い合わせ先

### 教 育

☎…毎週月～金曜日 午前9時～午後5時  
(時間外はFAX74-2792をご利用ください)  
場…教育センター(うるおい館)  
問…教育センター☎72-0009  
PTA教育相談室☎72-2331

### 総合相談

**法 律** ☎…第3水曜日 ※要予約  
[相談員 弁護士]  
**母子・父子・児童** ☎…第4火曜日[相談員 母子・  
父子自立支援員兼家庭児童相談員]  
**住宅改造** ☎…第3木曜日 ※要予約  
[相談員 建築士]  
**一 般** ☎…毎週月曜日  
[相談員 一般相談員]

時間は各午後1時30分～3時30分

☎…偶数月第2木曜日※要予約  
午後1時30分～4時  
[相談員 行政書士]

**人権・行政** ☎…7日(火)午後1時～4時  
[相談員 人権擁護委員・行政相談委員]

場…健康交流プラザ「サンウェル」相談室

### ●電話相談と予約

問…町社会福祉協議会 ☎72-5686

### 国民年金・厚生年金

☎…2日(木)・21日(火)  
午前10時～正午 午後1時～3時  
受付は午後2時30分まで  
場…役場1階相談室  
[相談員 社会保険事務所職員]  
問…住民環境課住民係 内線 132

## 町営住宅空室状況

○特定公共賃貸住宅 ■募集期間  
東町住宅 1戸 …… 10月1日(水)～15日(水)  
○公営住宅 (土、日、祝日を除く)  
東町住宅 0戸 …… ※応募者多数の場合は抽選  
舟見住宅 4戸 …… ■申し込み・問い合わせ  
新栢山住宅 0戸 …… 建設下水道課住宅・営繕係  
駅南住宅 1戸 …… 内線333・334

## 例月出納検査結果報告

毎月実施されている例月出納検査の結果をお知らせします。

◆検査対象(平成20年7月分)  
一般会計、特別会計の収支状況と現金の保管状況  
◆検査期日 8月22日(金)  
◆検査結果  
検査調査記載の計数と、関係諸帳簿・証拠書類の計数審査を行った結果、各会計、歳入歳出外現金とも誤りは認められなかった。  
入善町監査委員 眞岩俊雄 五十里隆章

## 町政バスツアー 10月23日(木)出発進行!

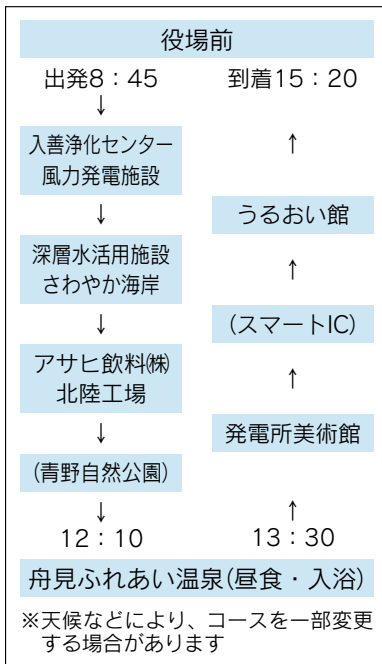

変わりゆく町の姿をご覧ください。ただき、町政への理解と関心を深めてもらうため、町内を巡るバスツアーを行います。

■期日 10月23日(木)  
■時間 午前8時30分役場正面玄関前集合 8時45分出発(午後3時20分役場帰着・解散予定)  
■定員 約30人  
※申し込み多数の場合は抽選  
■参加費 無料

※昼食は各自ご持参ください。  
■申込方法 はがき、FAXで、住所、氏名、年齢、電話番号を記入し、10月14日(火)までに申し込みください。  
■申し込み 〒939-0069 入善町入善3255 入善町役場「町政バスツアー」係  
FAX 74-0067  
■問い合わせ 秘書政策室 書政策係 内線201

## 案内 GUIDANCE

### 10月は児童手当の支払月です

児童手当は、10月10日(金)に指定口座へ振り込みますので、受給中の人は口座をお確かめください。今回の振込額は、今年6月から9月までの4カ月分です。

■児童手当の額(月額)  
(3歳未満)  
全対象者 10,000円  
(3歳以上)  
第1子 5,000円  
第2子 5,000円  
第3子以降 10,000円  
※所得制限により、手当が支給されない場合があります。

### みんなで朝のあいさつを！ 「さわやかあいさつ運動」 にご協力ください

保育所、小・中学校、高校、各種団体、そして全町民が一体となって朝のあいさつ運動を展開することで心のつながりを深め、地域全体で子どもたちを見守り育てる機運を高めることを目的に行います。

期間中、町民の皆さんには、登校する児童や生徒にあいさつの声かけをしていただきます。すようご協力をお願いします。

また、昨年度より所得額が低くなったときなどは、再度、認定請求することで受給できる場合がありますので、問い合わせください。

■問い合わせ 健康福祉課 児童福祉係 内線144

### 生涯学習推進大会 男女共同参画 フォーラムを開催

男性も女性も、高齢者も若者も、皆さん一人ひとりが生きがいを持って暮らせる社会づくりについて考えてみませんか。

■日時 10月18日(土) 午後1時30分～4時  
■場所 町民会館コスモホール  
■内容 ①生涯学習推進功勞



「いただきます！」から始める食育

## 食育の知恵袋③⑩



### ～毎月19日は食育の日～ 調理済み食品の利用のコツ

いつでもどこでも手に入るコンビニのお弁当やファーストフードは、手軽に利用できてとても便利です。ただし、単品だけでは栄養のバランスが偏ってしまうので、商品を上手に組み合わせて選ぶようにしましょう。

#### ■コンビニ弁当（ごはんもの）は…

カロリーが高く、野菜が少ない。  
例) ⇒コンビニ弁当の中でも幕の内弁当など野菜の品数が多いものを選ぶ。  
サラダやおひたしなどを1品加える。

#### ■めん類、サンドイッチ、おにぎりは…

タンパク質（肉、魚、牛乳）や野菜が少ない。  
例) ⇒ゆで卵や牛乳、サラダやおひたし、野菜ジュースなどを加える。

#### ■ハンバーガーは…

油脂が多く、野菜が少ない。  
例) ⇒セットのポテトをサラダに変える。  
ミネストローネなどスープを加える。

■問い合わせ 食育・栄養指導係 内線352

表彰 ②ロールプレイ「住みよい地域づくりをめざしてII」  
③基調講演「幸せへのレシビ」  
講師：秋山仁氏（理学博士、数学者）  
■問い合わせ 教育委員会事務局 内線355  
みらいTV開局5周年記念「アンパンマンショー」

■日時 10月4日(土)  
1回目公演 午後2時～  
2回目公演 午後4時～  
■場所 町民会館コスモホール  
■入場料 無料  
※各回とも先着500人まで

### 気軽にご相談ください 行政・人権相談会

年金や保険、税金、福祉など、行政に関する手続きや人権擁護について困ったことがあればご相談ください。  
■日時 10月23日(木)

入場できます。1回目公演に入場できなかった人には、整理券をお渡しし、2回目公演に回っていただくことがあります。 ※駐車台数には限りがありますので、乗り合わせのうえ、お越しください。  
■問い合わせ みらいTV ☎74-9321

### 10月1日から7日は「公証週間」です

公証役場は、国の機関で、各種契約や遺言公正証書の作成などの公証事務を取り扱っています。  
土地・建物の賃借権などの大切な契約や遺言は、公正証書にしておくのが安心です。また、高齢になり判断能力が衰えた場合に、不動産などの財産管理を処理してくれる人を事前に選任しておく、任意後見契約なども公証人が取り扱います。  
相談は無料ですので、お気軽にお尋ねください。  
■問い合わせ 魚津公証役場 (サンプラザ2F) ☎24-6747

### 行政書士無料相談会のお知らせ

富山県行政書士会下新川支部では、遺言、相続、成年後見、各種許認可申請などについて無料相談会を開催します。相談は無料ですので、お気軽にご相談ください。  
■日時 10月10日(金) 午前10時～午後4時  
■場所 魚津市役所3階大会議室  
■相談料 無料  
■問い合わせ 富山県行政書士会下新川支部(川村) ☎24-1205

### 第8回新川キャンパスフェスティバルを開催

特別講座やセンター講座、県民カレッジ各種講座の受講生が新川みどり野高校の生徒とともに、日ごろの学習成果を発表します。  
■日時 10月25日(土)

午前9時20分～午後3時30分  
■場所 県民カレッジ新川地区センター・新川みどり野高校  
■内容 演奏会、作品展示、ステージ発表、催し物など  
▽演奏会 午後2時15分～  
シンガーソングライター「あどRun太」(入場無料)  
■問い合わせ 県民カレッジ新川地区センター ☎22-4001

### 墓ノ木タイムツ祭り 10月11日(土)開催

毎年10月13日に開催されていた町の無形民俗文化財「墓ノ木タイムツ祭り」。今年から開催日が10月の第2土曜日に変更されることになりました。



**高波被害に遭われた皆さんへ  
義援金分配のお知らせ**

このほど配分委員会にて、第3次義援金配分計画が決まりましたのでお知らせします。今回は、浸水以上の被災をした非住家を対象に見舞金を支給します。

**■対象物件**

浸水などにより被災した空き家、車庫、納屋、倉庫、作業場などの非住家建築物で、次の要件をすべて満たすものです。

- ① 建てや面積が、おおむね1坪(3・3㎡)以上のもの
- ② 基礎もしくは、それに準じる構造を有するもの
- ③ 建てやの3方以上に壁を有するもの

**■見舞い金額・配分対象**

【半壊以上の被害で所有者と使用者が同一の場合】  
50,000円

【半壊以上の被害で所有者と使用者が異なる場合】  
所有者に50,000円、使用者に20,000円

【半壊に至らない浸水被害の場合】  
使用者に20,000円

**■申請期間** 10月31日(金)

**■受付場所** 健康福祉課

**■問い合わせ** 災害対策本部

内線 213

**ハローワーク  
合同就職面接会を開催**

魚津、滑川所管内の約40社の求人企業が一堂に会し、合同面接会を開催します。

**■日時** 10月15日(水)

午後1時30分～4時

※午後1時から受付開始。参加企業は10日前ごろに公開します。

**■場所** 新川文化ホール

**■問い合わせ** ハローワーク魚津 ☎24-0365

**中小企業事業主の皆さんへ  
退職金は国の制度で**

中退共制度は、中小企業で働く従業員のための、外部積立型の国の退職金制度です。

掛け金助成や税法上の優遇など、有利な特典がいっぱいです。安全・確実な中退共制度をぜひご利用ください。

**■問い合わせ** (独) 勤労者退職金共済機構中小企業退職金共済事業本部 ☎03-3436-0151

**土地や建物に関する  
無料相談会を開催**

富山県土地家屋調査士会では、表題登記無料相談会を開催します。土地や建物の登記、

**10月19日(日)は  
富山県知事選挙の  
投票日です**



**■入善町で投票できる人**

日本国籍を有し、昭和63年10月20日以前に生まれた人で、平成20年7月1日までに入善町に転入の届けをし、引き続き居住している人。

なお、県内の他市町村へ転出した人であっても、転出先の選挙人名簿に登録されていなければ、転出先の証明書を提示して、入善町で投票することができます。

**■投票日時**

10月19日(日)

午前7時～午後8時

**■投票場所**

事前に郵送する投票所入場券に記載されている各地区の投票所(下表を参照)

**■開票の時間と場所**

午後9時

**■投票所入場券**

総合体育館サブアリーナ

有権者の皆さんには、事前に投票所入場券を郵送します。投票日には入場券を

持参して、同券に記載されている投票所で投票してください。

入場券を紛失された場合は、本人であることが確認できるもの(運転免許証など)を持参し、各投票所の受付に申し出てください。

**■期日前投票**

投票日当日、仕事や旅行、病気など、何らかの都合で投票所に行けない人は、投票日前に期日前投票をすることができます。

その際、投票所入場券が自宅に届いていれば、同券を持

参してください。

**■期日前投票**

投票日当日、仕事や旅行、病気など、何らかの都合で投票所に行けない人は、投票日前に期日前投票をすることができます。

その際、投票所入場券が自宅に届いていれば、同券を持参してください。

※国政選挙の動向によっては、県知事選挙の日程が変更になる場合があります。日程が変更になった場合は、町選挙管理委員会からあらためてお知らせいたします。

**■投票所一覧**

投票区	投票所施設名
入善	うるおい館2階イベントホール
上原	産業展示会館
青木	広域働く婦人の家
飯野第1	農村環境改善センター
飯野第2	芦崎漁業研修センター
小摺戸	小摺戸公民館
新屋	新屋公民館
栲山	栲山公民館
横山	入善勤労者スポーツ施設・体育館
舟見	舟見3区コミュニティセンター
野中	農村活性化センター

参してください。また、届いていない場合は、本人であることが確認できるもの(運転免許証など)をお持ちください。

▽期間 10月3日(金)

18日(土)

▽時間 午前8時30分

～午後8時

▽場所 役場2階第2会議室

**■問い合わせ**

入善町選挙管理委員会

☎72-1100 内線258



境界などについて、専門の土地家屋調査士が無料で相談に応じます。お気軽にご相談ください。

- 日時 10月4日(土) 午前10時～午後3時
- 場所 町民会館第2研修室
- 問い合わせ 富山県土地家屋調査士会 ☎076-432-2516

**ご存知ですか？  
建退共制度**

この制度は、建設現場で働く方々のために、「中小企業退職金共済法」という法律により国が作った退職金制度です。

事業主の方々は、現場で働く労働者の共済手帳に働いた日数に応じて掛け金となる共済証紙を貼り、その労働者が建設業界で働くことをやめたときに建退共から退職金を支払うという、いわば業界全体での退職金制度です。

- 加入できる事業主 建設業を営む人
- 対象となる労働者 建設業の現場で働く人
- 掛け金 日額310円
- 問い合わせ 建設業退職金共済富山支部(富山県建設会館内) ☎076-432-5576 <http://www.kenta>

[kyo-taisyokukin.go.jp/](http://kyo-taisyokukin.go.jp/)

**株券の名義変更はお済みですか！**

平成21年1月から上場会社の株券は、証券会社などの金融機関口座で電子的に管理されます。お手元の株券が本人名義になっていない場合は、電子化により株主としての権利を失う場合がありますので、**早急に名義書換などの手続きを行ってください。**

詳しくは北陸財務局、またはお近くの証券会社や日本証券業協会までお問い合わせください。

- 問い合わせ 北陸財務局 ☎076-292-7855
- 日本証券業協会 ☎03-3667-4500

**夢で打ち上げる人工衛星まいど1号**

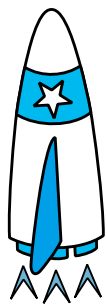

「夢を打ち上げるんやない。夢で打ち上げるんや」と新しい宇宙開発を目指し、日々挑戦し続ける中小企業家たちの人工衛星打ち上げにかける熱き思いを聞いてみませんか。

- 日時 10月14日(火) 午後7時～(午後6時30分開場)
- 会場 うるおい館
- 入場料 無料
- 内容 ▽演題：「地域に夢を！」(人工衛星打ち上げにかける熱き思い) ▽講師：竹内修氏(東大阪宇宙開発協同組合前理事長)
- 問い合わせ (社)新川青年会議所 ☎22-5976

**10月12日は休みます  
サンウエル**

健康交流プラザ・サンウエルは施設保守点検のため、10月12日(土)は休館します。

- 問い合わせ 健康交流プラザ・サンウエル ☎72-1103



**富山県ナチュラリスト入善大会を開催**

黒部川扇状地の扇頂から河口まで、黒部川の自然に触れ、観察し、自然環境や自然保護の大切さを学びませんか。

- 日時 10月19日(日)
- ▽受付 午前8時30分～
- ▽式典・講演 午前9時～
- ▽自然観察会 午前10時50分～

- 午後4時解散予定
- 場所 サンウエル
- 内容 【記念講演】黒部川扇状地のつくりについて(仮題) ▽講師：国香正稔氏(日本黒部学会会長)
- 【自然観察会】下山八幡社(扇状地扇頂)墓ノ木自然公園(園家山など(バスで移動します))
- 参加費 500円
- その他 昼食は各自で用意してください。

**平成21年度採用**

**入善町職員を募集**

**情熱あるあなたを求めています!!**

【採用予定者】  
【上級職】  
《一般行政職》：3人

◇受験資格 昭和53年4月2日から62年4月1日までに生まれ、4年制大学を卒業、または平成21年3月31日までに卒業見込みの人

■受験申込書の受付期間 10月1日(水)～10月10日(金)

■受験手続き 受験申込用紙は総務課職員係で交付します。郵便による請求の場合は、郵便切手120円分を同封し申し込みください。申込用紙に

所定の事項を記入し、総務課へ提出してください。

※受験要項については、町のホームページでもご覧になることができます。また、受験申込用紙も町のホームページからお手持ちのプリンターで出力することができます。

<http://www.town.nyuzen.toyama.jp/>

■申し込み・問い合わせ 〒939-0693 入善町入膳3255番地 入善町役場総務課職員係 内線212



■申し込み・問い合わせ 入善町自然を愛する会事務局(目澤) ☎090-3294-0156

## 新川むつみ園 21年度採用職員を募集

### ■募集人員

生活支援員：若干名

### ■受験資格

①入善町、魚津市、黒部市、朝日町に在住または出身の人 ②昭和57年4月2日～平成元年4月1日生まれの人 ③4年制大学、短期大学、専門学校で社会学、教育学、心理学などの単位を取得して卒業した人または平成21年3月までに卒業見込みの人。社会福祉施設業務経験者で、前記と同等の資格があると認められる人

### ■申込期間

10月5日(日)～20日(月)

### ■申込方法

新川むつみ園の受験申込用紙に所定事項を記入し、提出してください。

### ■申し込み・問い合わせ

社会福祉法人新川むつみ園  
☎78-1131

## 技術専門学院

### 新川センター入校生募集

### 【能力開発セミナー】 入門

樹木管理(2日間コース)

樹木の管理に必要な病虫害防除の知識や樹木の雪つり、雪囲いの技能を習得します。

### ■日程

10月11日(土)・18日(土)  
時間 各日も午前9時30

分～午後4時30分

### ■定員

10人

### ■教材費

3,000円

### 【ビジネス実務科】 パソコン・経理コース

初心者を対象に、パソコン操作および一般事務、簿記会計などに必要な知識と技能を習得します。

### ■日程

11月27日(木)～平成21年3月18日(水)

### ■願書受付期間

10月1日(水)～11月11日(火)

### ■定員

20人

### ■申し込み・問い合わせ

富山県技術専門学院新川センター  
☎52-0251

## 家族のうつ病で悩んでいませんか

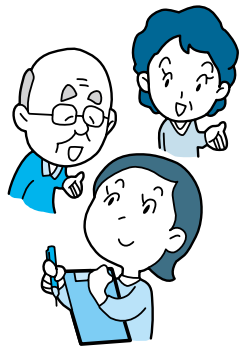

「うつ病について詳しく知りたい」、「回復に大切なこととは」、「家族としてのよううに接すれば」など家族のうつ病にひとり悩んでいませんか。家族のうつ病に悩んでいる人を対象に家族教室を開催します。

■日程 10月30日(木)、11月18日(火)、12月17日(水)

※いずれも午後2時～4時

### ■場所

新川厚生センター

### ■内容

うつ病についての基礎知識や接し方などについての講義・座談会など

### ■受講料

無料

### ■申し込み・問い合わせ

新川厚生センター ☎52-2647

## とやま映像コンクール 作品募集

ふるさとの美しい自然や心弾む祭り、歴史ある街並みなど、ふるさと素材映像や郷土学習教材のビデオ作品を募集します。

### ■募集部門

ふるさと部門・自作視聴覚部門

### ■応募期間

12月10日(水)

※作品規定など募集要項の詳細については、左記へお問い合わせください。

### ■問い合わせ

富山県民生涯

カレッジ映像センター課  
☎076-441-8454

<http://www.tkc.pref.toyama.jp/AVC/HTV/>

## 第3回黒部川流域懇談会を開催します

■日時 10月20日(月) 午後2時～4時まで

## 医療知ってるつもり?

### ご存知ですか?

### 町独自の医療費助成制度をご利用ください

満69歳以下で次のいずれかに該当する人は、申請により、かかった医療費(高額療養費等の給付を差し引いた額)の3分の2を助成する町独自の「入善町心身障害者医療費助成制度」を受け利用することができます。

- ①身体障害者手帳3級の交付を受けている人
  - ②特別児童扶養手当受給者
  - ③各種障害年金受給者
- ただし、国・県等の医療費助成が受けられる場合は、そちらが優先されます。また、世帯の合計所得額が1千万円以上の場合、助成が受けられません。登録申請の際には、印鑑、保険証、①～③の資格を証明するものをお持ちください。申請を受け付けた月の診療分から助成の対象となります。

### ■問い合わせ

健康福祉課 医療保険係 内線145

## 年金日より

### 結婚や退職など、節目には忘れずに国民年金の届け出を!

日本国内に住所のある20歳以上60歳未満の人は、必ず国民年金に加入することになっていきます。国民年金に加入する人は次の3種類に分けられます。

#### 【第1号被保険者】

自営業、学生、無職の人

#### 【第2号被保険者】

会社員、公務員の人

#### 【第3号被保険者】

第2号被保険者に扶養されている配偶者の人

これらの種別が変更となる場合は、届け出が必要となります。

将来の年金を受け取る権利を守るためにも、就職・退職・結婚など人生の節目には、忘れずに届け出をしましょう。

詳しくは左記まで問い合わせください。

■問い合わせ 魚津社会保険事務所 ☎24-1494



## 町の工事発注状況

8月分 500万円以上のもの

- ①…請負金額 ②…予定価格 ③…落札率  
 (災)…平成20年災入善漁港海岸施設災害復旧事業
- ◆入善町公共下水道事業  
 入善処理分区 第268工区工事  
 ①…35,600千円 ②…38,343千円 ③…92.8%  
 (株)笹島建設
  - ◆農業集落排水事業  
 舟見野地区管路工事 第78工区工事  
 ①…20,300千円 ②…21,155千円 ③…96.0%  
 (株)中山組
  - ◆入善町公共下水道事業  
 入善西部処理分区 第183工区工事  
 ①…19,130千円 ②…20,141千円 ③…95.0%  
 (有)宝泉工務店
  - ◆入善町公共下水道事業  
 入善西部処理分区 第187工区工事  
 ①…18,100千円 ②…18,672千円 ③…96.9%  
 (株)白又組
  - ◆農業集落排水事業  
 舟見野地区管路工事 第75工区工事  
 ①…17,000千円 ②…17,926千円 ③…94.8%  
 前田組
  - ◆八幡君島線改良工事  
 ①…5,035千円 ②…5,947千円 ③…84.7%  
 稲村組
  - ◆(災)陸間復旧工事  
 ①…28,600千円 ②…29,869千円 ③…95.8%  
 富士機設工業(株)
  - ◆農業集落排水事業  
 舟見野地区管路工事 第77工区工事  
 ①…25,300千円 ②…26,987千円 ③…93.7%  
 高田建設(株)
  - ◆入善町公共下水道事業  
 入善処理分区 第269工区工事  
 ①…23,000千円 ②…24,566千円 ③…93.6%  
 (株)モリタ建設
  - ◆入善町公共下水道事業  
 入善西部処理分区 第188工区工事  
 ①…21,500千円 ②…22,506千円 ③…95.5%  
 早川工業
  - ◆古黒部国道線改良工事  
 ①…18,100千円 ②…18,846千円 ③…96.0%  
 (有)草建工
  - ◆入善町公共下水道事業  
 入善処理分区 第270工区工事  
 ①…9,100千円 ②…9,550千円 ③…95.3%  
 (有)泉建設
  - ◆農業集落排水事業  
 舟見野地区管路工事 第79工区工事  
 ①…8,293千円 ②…8,550千円 ③…97.0%  
 (株)島田工務店
  - ◆柳原吉原五十里線側溝工事  
 ①…7,770千円 ②…8,099千円 ③…95.9%  
 (株)ノザワ
  - ◆入善駅国道線側溝工事  
 ①…5,360千円 ②…5,650千円 ③…94.9%  
 (有)水野建設

## 写真大募集!! 新川経済倶楽部結成30周年記念 「新川の魅力再発見」

富山県東部の新川地方に限定し自然風景、歳時、イベント、人びとの暮らしなど残したいふるさとを題材に大募集します。

一般の部…ワイド四つ切  
 ジュニアの部 (高校生以下)  
 …キャビネ版 (2Lサイズ)  
 「作品募集票」に記入の上、下記へお送りください。

	一般の部	
	表彰	賞金
グランプリ	1点	30万円
準グランプリ	3点	10万円
優秀賞	10点	2万円
特別賞	12点	賞品
入選	50点程	賞品
	ジュニアの部	
	表彰	賞品
グランプリ	1点	コンパクトデジカメ
準グランプリ	3点	図書カード
優秀賞	10点	図書カード
特別賞	—	—
入選	20点程	図書カード

募集期間 10月1日～11月30日 (入賞発表は12月下旬ころ)

応募・問い合わせ先

新川文化ホール内「新川フォトコンテスト係」  
 〒937-0853 魚津市宮津110 ☎ 23-1123 FAX 23-0534

URL <http://www.nice-tv.jp/~niibun/top.html>

※審査結果は、北日本新聞に発表されるほか新川地区の市町で巡回展示を予定しています。



■場所 黒部市民会館2階会議室  
 ■その他 懇談会は公開で行いますので傍聴は自由です。  
 ※参加者多数の場合は、入場制限を行う場合がありますので傍聴を希望される人は事前に問い合わせください。  
 ■問い合わせ 黒部河川事務所調査・品質確保課調査第2係  
 ☎ 52-4686

### みずはくツアー2008 参加者募集

暴れ川「黒部川」の象徴であるアキグミ。地域学芸員とともに急流河川特有の植物を観察し、真っ赤に熟したアキグミを摘みながら秋を楽しみませんか。

■日時 10月26日(日) 午後1時～3時

■集合場所 権蔵橋上流左岸(黒部市側)

■参加費 一般500円、小学生以下は無料

■対象 一般(小学生以下は保護者同伴)

■定員 先着25人

■募集期間 10月23日(木)

■申し込み方法 電話、FAX、電子メールいずれかの方

法で、氏名・年齢・連絡先をお知らせください。  
 ■その他 午後3時30分からアキグミのジャムづくりも開催します。  
 ■申し込み・問い合わせ 新川広域圏水博物館構想推進室 ☎ 25-0106 FAX 24-2953 mail: mizuhaku@nikawakouiki.jp

### 島倉與志貴さん 入善町消防団が 防災功労者表彰を受賞

このほど、2月に発生した高波災害時の防災活動が評価され、島倉與志貴さん(芦崎)が防災功労者防災担当大臣表彰を、入善町消防団(東瀬繁行団長)が防災功労者消防庁長官表彰をそれぞれ受賞しました。



▲受賞した東瀬団長(左)と島倉さん(右)

## 健康宅配便

### 郷土料理「いとこ煮」を一緒に作ってみませんか？

町では、町民一人ひとりが心身ともに健全な生活を営むため「食育推進計画」を策定し、今年度から「11月」を入善町食育推進月間、「11月19日」を入善町食育の日として、食育推進のより一層の強化を図っていきます。

食育の中心は家庭です。この期間中、家族みんなで食卓を囲みながら、自分や家族の食について話し合う機会を設けてみてはいかがでしょうか？

保健センターでは、家庭における食育のきっかけにさせていただくため、下記の日程で食生活改善推進員の協力をいただき、郷土料理などを学ぶ教室を開催します。

入善ならではの食材を使い、郷土料理の「いとこ煮」や魚料理などの調理をとおして、食文化の伝承や食卓の新メニューの発掘につなげてみましょう。

#### ■日程

月日(曜日)	場 所	時 間
11月 7日(金)	横山漁村センター	19:30~21:00
11月14日(金)	うるおい館	9:30~13:00
11月17日(月)	サンウェル	9:30~13:00
11月19日(水)	飯野農村環境改善センター	10:00~13:00
	桐山公民館	10:00~13:00

※開催日の1週間前までに予約が必要です。

※各会場で定員になり次第、予約受付を締め切ります。

■参加費 無料

■持参品 お米1合、エプロン、三角巾、お手ふきタオル

■申し込み・問い合わせ 保健センター ☎72-0343

## お知らせ

### ヘルスうおーきんぐ参加者募集！

入善百景を見ながら、歩いてみませんか？

●日時 10月18日(土) 午前9時30分～

●集合場所 沢スギ自然館前

●コース 潮風ぐる～り一周コース(約5km)  
沢スギ～じょうべのま遺跡～風力発電施設～沢スギ

●参加費 無料

※小雨でも決行します。

歩きやすい服装でお越しください。

●主催 入善町ヘルスボランティア・

ウォーキンググループ

●問い合わせ 保健センター ☎72-0343



写真は2歳児歯科健診・3歳児フッ素塗布に集まったよい子たち

# 健康と福祉

入善町役場 ☎72-1100

健康交流プラザ内  
保健センター ☎72-0343  
社会福祉協議会 ☎72-5686

舟見寿楽苑内  
在宅介護支援センター ☎78-1212

おあしす新川内  
在宅介護支援センター ☎74-2755  
入善児童センター ☎72-1990

## 善意の窓

あたたかいご芳志に感謝いたします。  
入善町社会福祉協議会・入善町善意銀行 8月11日～9月10日

### ●社会福祉事業資金へ

(敬称略)

住 所	氏 名	金 額	備 考
西 中	故 水上年子	100,000円	社会福祉事業資金として
墓ノ木	腰本 恒雄	100,000円	亡父武の供養に代えて
入 膳	裏千家萩の会	50,000円	チャリティー茶会の収益金の一部として

## 児童センター

開館時間/午前9時30分～午後6時  
☎72-1990

### 『親子陶芸教室』

○日時 10月11日(土) 10:00～

○対象 小学生とその保護者(先着15組) ○参加費 1,500円

○締め切り 10月7日(火) ○講師 赤川焼の野村 彰氏  
作品は、11月8日(土)の児童センター祭りで展示します。

### 『ちびっこ運動会』

今年も思い出づくりの1コマになれるといいな～！  
パパ・ママと一緒に運動会で、元気いっぱい走ろう。

○日時 10月25日(土) 10:30～11:30

○場所 入善小学校体育館

○対象 町内外の保育所などに入っていない乳幼児

\*競技は、素足で行います。 \*会場での飲食はできません。



**おめでた** 平成20・8・16から 9・15届け出まで

住所	保護者	性別	名前
田 中	竹田 大悟	女	ひまり
梶 山	広瀬 義則	男	宗介
梶 山	前田 信行	女	妃海
梶 山	小川 悟	女	あかり
笹 原	道又 悟志	男	俊揮
入 膳	小谷 彰	女	このかめ
青 木	中林 要人	男	創志
上飯野	本多 昌之	男	洵湊
下飯野新	伊多 和也	女	藍来
梶 山	舟川 純司	男	圭悟
小 杉	青木 和也	男	りょうが 矜

**ご結婚** 平成20・8・16から 9・15届け出まで

住所	氏名	住所	氏名
下飯野	伊野 俊和	朝日町	更田 弘美

**おくやみ** 平成20・8・16から 9・15届け出まで

住所	氏名	年齢	世帯主
梶 山	扇原 久子	74	茂 樹
青 木	宮本 與男	66	本 人
道 古	嶋先 一雄	90	昭 範
下飯野	野坂トキエ	87	良 秋
入 膳	柴田 キミ	89	昇 宜
梶山新	前田 リエ	93	勝 義
吉 原	上原 アヤ	90	菊次郎
上 野	鈴木 明	82	本 人
福島新	杉原 實	78	久 雄
田ノ又	坂東 文子	76	良 雄
吉 原	船平 俊昭	63	本 人
入 膳	善田 よし	89	亮 平
上 野	飛田 與吉	87	忠 嗣
青 木	西川 信吉	85	信 一
古黒部	加藤 雄右	73	本 人
一 宿	寺林 あや	96	保 紀
上 野	中瀬仁三松	91	範 幸
入 膳	米澤 成信	97	本 人
目 川	西野 盛義	86	本 人
小摺戸	伊林まつい	101	徳
入 膳	川口 ヤエ	93	弘 行
下 山	水野 ユリ	77	肇
東 狐	野寺 弓子	56	哲 治
古黒部	山崎 國子	76	久 直
舟 見	山下 すゑ	85	政 彦
上飯野	本多 一男	85	本 人
青 島	大角 ぬい	93	勇
入 膳	室 笑子	75	本 人
入 膳	神子沢久重	53	久 直
神子沢	道又 ヲト	97	トシ子
高 畠	西島 安政	63	本 人
上 野	小林 すい	82	本 人

**10月の健康ガイド**

	内 容	日 時	場 所	対 象 等
予 防 接 種	急性灰白髄炎 (ポリオ)	9(木) 13:30~14:15	サ	入善、小摺戸、新屋、梶山、横山
		10(金) 13:30~14:15	サ	上原、青木、飯野、舟見、野中
		15(水) 13:30~14:15	サ	予備日 (全地区)
乳 幼 児 健 康 診 査	◎4カ月児健診	30(木) 13:00~13:45	サ	H20.6月生まれ パスタオル持参
	◎1歳6カ月児健診	17(金) 13:00~13:45	サ	H19.4月生まれ アンケートとパスタオル持参
	☆2歳児フッ素塗布	17(金) 13:00~13:30	サ	H18.10月生まれ 希望者
	◎2歳児歯科健診	14(火) 13:00~13:45	サ	H18.4月生まれ
	☆3歳児フッ素塗布	14(火) 13:00~13:30	サ	H17.10月生まれ 希望者
	◎3歳児健診	24(金) 13:00~13:30	サ	H17.4月生まれ アンケート持参 尿検査有り
相 談	◎育児相談離乳食相談	21(火) 9:30~11:00	サ	希望者(乳幼児) 心はぐくみ相談 パスタオル持参
	もの忘れ何でも相談	15(水) 9:30~11:00	サ	希望者 保健師による
	リハビリ相談	1(水) 9:30~11:00	サ	希望者
	食事相談(糖尿病など)	随 時	サ	事前に予約が必要 管理栄養士による
談 話	心の健康相談	6(月) 20(月) 受付13:00~14:00	厚	事前に予約が必要 専門医による
	ひきこもり等家族相談会	1(水) 14:00~15:30	厚	希望者 精神保健福祉士による
	女性の健康相談	毎週(火) 13:30~15:00	厚	希望者
	障害者の生活相談	随 時	む	希望者 担当職員による
教 室	メタボリック予防ヘルスクッキング	9(木) 10:00~13:00	サ	3日(金)までに予約が必要
	機能訓練 (リハビリ)	第1・3木曜日 9:30~11:30 第2・4水曜日 10:00~11:30	サ	脳卒中などの後遺症で身体に障害のある方

サ…健康交流プラザ「サンウェル」 厚…新川厚生センター ☎52-2647  
 老…老人福祉センター む…新川むつみ園 ☎78-1140 (夜間☎78-1131)

※予防接種には母子健康手帳と予診票を持参。※◎印の健診などには母子健康手帳を持参。  
 ※1歳6カ月児健診時、フッ素塗布(歯)を希望者に行います。その後、半年毎に計5回  
 行います。  
 ☆フッ素塗布には、歯をきれいに磨き、母子健康手帳・タオル・フッ素代と歯ブラ  
 シ代(230円)を持参。  
 ※健診・予防接種は約1時間かかります。※健康相談には健康手帳を持参。

●胸部レントゲン検査の結果のお知らせ  
 7月23日~7月30日までに、胸部レントゲン検査を受けられた人で、案内  
 のない人は異常ありませんでした。  
 ■問い合わせ 健康交流プラザ・サンウェル内 保健センター ☎72-0343

**10月の休日当番医**

5日(日)	新 田 眼 科 ☎72-0078	網 谷 歯 科 医 院 ☎076-475-8400 滑川市
12日(日)	宝 田 医 院 ☎74-2288	荒川歯科クリニック ☎076-475-8600 滑川市
13日(祝)	中 川 医 院 ☎72-0336	や す だ 歯 科 ☎076-476-6480 滑川市
19日(日)	野 島 医 院 ☎78-2300	水 橋 歯 科 医 院 ☎076-475-0577 滑川市
26日(日)	あわの産婦人科医院 ☎72-0588	藤 井 歯 科 医 院 ☎076-475-0352 滑川市
新川医療圏小児急患センター		診療時間 夜間(年間を通じて毎日)19:00~22:00 日曜日・祝日(土曜日を除く) 9:00~12:00、14:00~17:00 所在地 黒部市民病院内 ☎54-2211

# Talk さわやかトーク

金澤 晴也さん(入膳・24歳)



東京でホームヘルパーとして3年間働いていましたが、昨年地元に戻り、現在は介護職員として、おあしす新川で勤務しています。母親が看護師ということもあってか、昔から人の世話をすることに興味があり今の仕事を選びました。

常に笑顔とやさしさを心がけ、コミュニケーションを大切にしています。不思議なもので、言葉が通じなくても、手を触れたりすることで相手の表情や気持ちが分かるようになるんですよ。

今、職員としてのレベルアップを目指し、来年の介護福祉士試験に向け勉強中ですが、休みの日にはドライブを兼ねて、県内の温泉施設などを巡りながらリフレッシュしています。一人で行くことばかりなので、一緒にドライブをしてくれる人を大募集しています。

●「さわやかトーク」にでませんか！ 高校卒業から20代独身男女の皆さん、気軽にお電話ください。お待ちしております。 秘書政策係 内線201

# BOOKS INFORMATION 図書館インフォメーション

開館時間/午前9時30分～午後6時 入善町立図書館 ☎72-0180

10月の休館日/13日を除く月曜日と14日(火)、31日(金)

貸し出し/図書:何冊でもOK(雑誌は前の号)、カセット・CD・ビデオ:2点まで

●今月の新刊「夫婦の格式(橋田寿賀子)」「いっちゃん(畠中恵)」「出星前夜(飯嶋和一)」「誘拐児(翔田寛)」「もっと塩味を!(林真理子)」「傷だらけの天使(矢作俊彦)」「知事の世界(東国原英夫)」「ベイジン(上・下)(真山仁)」「おそろし(宮部みゆき)」ほか多数

虫の音も高まり、いよいよ読書の秋の到来です。図書館では映画化・ドラマ化された話題の本を展示しています。「納棺夫日記」…モントリオール世界映画祭グランプリを受賞した「おくりびと」に影響を与えた作品。町出身の作家青木新門の著書で、死者を通して人間の尊厳について考えさせられる一冊です。「母べえ」…

残された家族との温かい心の交流を描いた作品。「剣岳・点の記」…前人未到の剣岳山頂の三角点埋設に挑む測量官たちの、苦闘の軌跡を記した山岳小説。「ジャージの二人」、「流星の絆」、「ゲゲゲの鬼太郎」、「西の魔女が死んだ」、「鹿男あをによし」、「蛇にピアス」、「SP」などお勧めです。あなたも映画の感動を原作でより深く味わってみませんか。



## 映画の感動を原作で味わう



●出会う一冊 『せんたくやのブラウニー』 とりこえまり作・絵 偕成社  
アライグマの洗濯屋さんに、動物たちがいろいろなもの洗ってもらいにやってくるお話で、絵もストーリーも楽しめます。最近、文字も読めるようになり、一人でも絵本を楽しんでいます。たくさん本を読んで、人の気持ちが分かる子になって欲しいですね。  
前田久美子さん・優芽ちゃん (桐山新・31歳・4歳)

人口と世帯数		平成20年8月末現在
人口	●27,615人	(-30) [-279]
男	13,255人	(-9) [-138]
女	14,360人	(-21) [-141]
世帯数	●8,608戸	(-5) [-12]
( )内は前月比 [ ]内は前年同月比		

突然の福田首相の辞任。もう少し先だと思われていた衆議院解散総選挙の話題が、連日報道をにぎわしています。ひそかにこの影響を受けているのが同僚のKくん▼選挙事務担当者として、県知事選挙の日程への影響や投票場の会場確保、スケジュールなど迫る総選挙に向け、解散時期を気にしながら頭を悩ませています。今月号が届くころには、どのような状況になっているでしょうか▼迫るといえば、各地区の運動会。毎年、ハッスルし過ぎてけがをした話を耳にします。実は私も過去にやっつけしまいました。みなさんもくれぐれもけがには注意しましょう。(N)

## 編集室