

秘書政策室
Machi's Office

広報入善

2009
December
No.629

12



まちのすてき・ふしぎを探せ!

入善小学校の3年生59人が10月30日、総合的な学習の時間で「町のすてき、ふしぎ、ひみつ発見」をテーマに、3グループに分かれて、役場、うるおい館、郵便局を訪問し、各施設の仕事や役割を学びました。

役場を訪れた児童18人は、教育や福祉、農業など、いろいろな分野にわたる仕事の説明を受け、町政への理解を深めました。学習成果は、学校新聞などにまとめてグループ発表されます。

CONTENTS

- スポーツの秋を楽しむ 2~3
- 平成22年成人者名簿 4~5
- 「町の台所」報告 6~7
- 秋の叙勲ほか 8
- 新型インフルエンザ予防接種 9
- 遊ingBOX 10~11
- この人・まちのアルバム 12~13
- インフォメーション 14~17
- 健康と福祉 18~19



陸上は上原、総合は入善がV

第41回入善町民体育大会

第41回町民体育大会陸上競技の部が10月25日、運動公園陸上競技場で行われました。各地区で選ばれた選手たちの元気あふれるプレーと応援席からの声援が、会場内の雰囲気を盛り上げ、熱気あふれる大会となりました。また、町のスポーツ振興や全国大会で優秀な成績を収めた7人に表彰状などが手渡されました。

町民体育大会結果

陸上競技の部の結果は、優勝Ⅱ上原、2位Ⅱ入善、3位Ⅱ飯野、4位Ⅱ小摺戸、5位Ⅱ柗山、6位Ⅱ新屋、7位Ⅱ舟見、8位Ⅱ横山、9位Ⅱ青木、10位Ⅱ野中の順です。先に終了した球技の部と合わせた総合順位は、優勝Ⅱ入

走快スポーツの秋

ハーフマラソン 1位に目澤さん

(入善町)

第17回扇状地マラソン inにゆうぜん

第17回扇状地マラソンが11月15日、運動公園陸上競技場をスタート・ゴールに行われました。北海道から島根県までの21都道府県から総勢1490人のランナーが参加し、秋の黒部川扇状地を舞台に自慢の健脚を競いました。午前9時50分の3キロの部を皮切りに、4部門14種目で競技が開始。強い風と時折小雨が混じる中、沿道から多くの町民がランナーの力走に大きな声援を送りました。

扇状地マラソン大会結果

〔ハーフマラソンの部〕▼34歳以下男子①目澤崇(入善町) 1時間11分43秒②櫻井貴文(新潟県) ③道海康裕(小矢部市) ▼35〜49歳男子①岩崎覚(新潟県) 1時間11分51秒②竹田未距(魚津市) ③藤牧浩司(高岡市) ▼50歳以上男子①川原田博志(魚津市) 1時間21分44秒②中村洋幸(石川県) ③太田正明(長野県) ▼一般女子①中田真紀子(黒





善、2位上原、3位飯野、4位小摺戸、5位柗山、6位新屋、7位舟見、8位横山、9位青木、10位野中となりました。

■町スポーツ功労者(敬称略)
▽表彰 森敏行(上野) 池原純一(柗山) 岡本曉徳(東狐)
▽感謝状 池原早苗(藤原) 村上撒子(青木) 相田博美(入膳) 村中幸志(墓ノ木)

一般 飯野体協が大会新でV2

第37回入善町駅伝競走大会

第37回町駅伝競走大会が11月1日、コスモ21東側をスタート、運動公園陸上競技場をゴールに9区間29.4キロのコースで行われました。

一般・中学の部には男女合わせて25チームが参加。今年で12回目となる小学生の部には19チームが参加し、運動公園を周回する6区間10.8キロのコースで熱戦を展開しました。

一般の部では飯野地区体協が、男子は大会新記録で2年連続30回目の優勝を、女子も16年連続の優勝を飾りました。

駅伝競走大会結果

【小学生】▼男子 ①本家人善西ミニバス 42分01秒 ②T

気分

OHRI SC ③入善プリマヴェーラサッカーA ▼女子 ①桃李マロonz 44分43秒 ②入善ジュニアバドミントンクラブA ③入善ミニバス5フアール

【中学生】▼男子 ①入善中学校選抜 1時間51分43秒 ②舟見中学校選抜 ③入善西中学校バスケットボール部 ▼女子 ①入善西中学校選抜 2時間03分22秒 ②入善中学校選抜 ③入善中学校ソフトボール部

【一般】▼男子 ①飯野地区体協 1時間45分47秒 ②大会新 ③入善地区体協 ④青木地区体協 ▼女子 ①飯野地区体協 2時間20分41秒



部市) 1時間32分17秒 ②船屋志保子(同) ③前沢京子(富山市)

【10キロの部】▼34歳以下男子 ①矢島久樹(新潟県) 34分03秒 ②友井貢(魚津市) ③近堂暢昭(滑川市) ▼35歳以上男子 ①野沢剛(入善町) 35分32秒 ②松本信之(新潟県) ③下川義博(福井県) ▼50歳以上男子 ①池亀孝雄(新潟県) 39分42秒 ②村中克弘(石川県) ③北渡(同) ▼一般女子 ①井田美喜子(入善町) 43分26秒 ②藤田英子(朝日町) ③糸由紀子(氷見市)

【3キロの部】▼小学男子 ①宮崎航(富山市) 11分16秒 ②川島恵一(長野県) ③吉田舜基(砺波市) ▼小学女子 ①中村智美(富山市) 11分46秒 ②大崎光(魚津市) ③庵悠紀(富山市)

【5キロの部】▼一般男子 ①杉本一馬(神奈川県) 16分13秒 ②川田悦士(射水市) ③橋場慶之(入善町) ▼一般女子 ①坂口瑛(高岡市) 23分52秒 ②須澤美幸(入善町) ③水島佳織(朝日町) ▼中学男子 ①水野一輝(富山市) 16分48秒 ②寺澤望(立山町) ③川尻幸之介(同) ▼中学女子 ①間野七彩(魚津市) 18分47秒 ②宮崎桃香(富山市) ③小倉文香(魚津市)





今年の成人式から

輝く大人へ

●平成22年成人者名簿（敬称略・平成21年11月12日現在）

第62回入善町成人式が来年1月10日（日）、入善コスモホールで開かれます。今回、成人を迎えるのは、平成元年4月2日から平成22年4月1日まで生まれた人々です。平成21年11月12日現在の対象者は261人（男116人、女145人）です。

進学などで町外に住所があるけれど入善町で成人式を挙げたいと希望する人は、名簿を作成するため12月10日（木）までに、教育委員会事務局 生涯学習・スポーツ係（☎72-1100、内線354）へ連絡してください。



決意を新たにした新成人

入善地区 60人

男26 女34

中村 真士 舟川 友理 舟川 綾乃 原 小百合 中野 克成 岩田 恭平 上林 真也 谷 優華 水島 将弥 濱田 泰洋 上田つばさ 森島 健治 米澤 駿介 阪本 桂 折谷美沙子 五十里 綾 松井 心希 森田 隆昭 川端 紀子 真岩友莉奈 水野 成香 三島加奈代 藤井 奏 上島 綾乃 高見 聖奈 竹田 佳苗 小林 里美 寺崎美和子 劉 玉 扇谷 知里 アロジャドシヨアン 岩戸 瞳

大田 康幸

大田 康幸 横山ゆかり 小山 郁美 新田 康人 中野 早紀 西尾 結 小川 佳織 浜西あや乃 石丸 宏太 田村 裕美 綿 彩夏 稲村由紀恵 荒居 孝紀 北川 莉恵 松田 光 籠瀬わかな

上原地区 29人

男14 女15

愛場 彩香 山本 和毅 竹島 大和 若島 雄大 木村 直人 住吉 愛里 近藤 翔平 寺崎めぐみ 田中 卓也 米澤 大介 林 祐輔 上野 真一 飯田 茉紀 屋木 亮祐

青木地区 14人

男5 女9

池田 勇人 山田 佳奈 佐々木麻美 目澤 諒祐 宝田 一真 細田かおり 野村 麻衣 大浦 雄也 山本 真由 山本 美月 石嶋 芳子 シノハラレナト 木寺 瞳 宮本 一樹 柏原 由実 保要 篤志 田村 翼 川端 祐介 林 夏海 七澤 正和 船屋みのり

飯野地区 58人

男27 女31

中林 美紀 白森 里香 西川 洸太 高澤 朋美 菅原麻以子 水島 伊吹 上田あかね 竹田 勲 廣部 綾 我妻 美幸 冨田 将司 長田俊一朗 鍵田 夏未 長内 大樹 長田 涼平 長田 涼平 岩田 麻美 荒井 優 山本 敦史 長島 英里 開坂 涼子 野坂 綾加 塚田 真由 一島 美穂 高倉 美幸 井田 裕也 清田 亮秀 西島 克哉 井田 圭亮 高濱 真吾

小摺戸地区 19人

男11 女8

立塚 絢子 清水 雄介 森 翔大 瀧本 葉子 廣田 真帆 山田 隆仁 島田 晋平 林 竜太郎 島田 彩佳 飯田 有紗 大野 裕也 屋木 早絵 島田 史弥 島先 哲也 名取川史弥 天野 洸平 廣澤麻里奈 森岡 玲子 海野 翔子 福谷 愛実 池田 未来 佐々木 茜 見澤 祐亮 上島 優人 森岡 諒多 米田 綾乃 井田 翔 井田 尚成 伊野 拓実 浜 綾香 五十嶋華衣 志摩沙也香 広瀬 成美

誌上ギャラリー

第37回入善町美術展から

入善町美術展が10月17日から25日まで町民会館ギャラリーで開かれました。絵画、書、写真、彫刻・工芸の4部門に出品された120点の中から、町展大賞に輝いた作品を紹介します。



● 絵画の部
「茅葺きの納屋」
田中美智子さん(入膳)

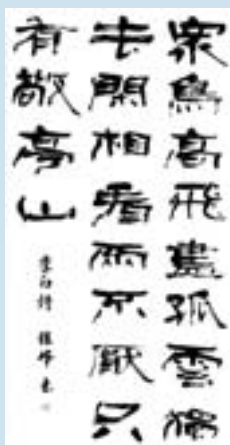

● 書の部
「獨坐敬亭山」
浜田富子さん(八幡)



● 彫刻・工芸の部
「かぐや姫」
田中勇さん(桐山)

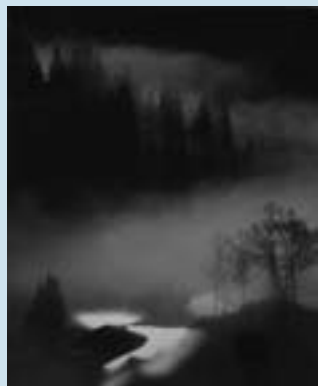

● 写真の部
「水田に輝く」
舟渡忠彦さん(道古)



小路 惠美
柳原 俊哉
野坂 友紀
高島 碧
松井 佑太
松岡 諒太
佐竹 宏規

秋元 祐介
永井 友梨
長谷川 博亮
福澤 友希
松岡 瑛美
松岡 彩香

新屋地区 19人
男5 女14

谷田 由菜
渡邊みなみ
吉野 眞広
熊野 芽衣
広瀬麻里奈
中易千絵美
野寺 礼奈
渡邊志津香
竹内 実咲
市森 一洋

寺林 裕子
白又 紫乃
吉野 謙吾
鍋嶋 祥平
水野かおり
浦滝 健司
宮腰 勇人
窪田早也花
谷田 萌美

桐山地区 26人
男13 女13

青木 周一
松田 拓馬
谷口 達哉

杉田 浩二
青木 瞳香
米田 亮太

横山地区 17人
男7 女10

上田 絢子
大谷 里奈
川成 隆行
佐藤 大輔
島 聡美
門脇 彩香
柳澤侑里奈
徳光 彬
池田 晴彦
須沢 綾子

舟本 貴志
廣田 晴香
田平 佳祐
吉田理恵子
平田 磨理
高澤健太郎
笹原 香苗
梅津 耕平
中林 弘一
舟本 麗

紺田 暖華
尾山 未玲
高櫻 大智
眞岩 奈穂
山崎 愛里
広川 和彦

亀田 侑希
眞岩 成都
藤田亜莉沙
眞岩 彩香
渡辺 武
廣川 亮太

舟見地区 13人
男6 女7

館野 元希
佐藤 綾香
清水 唯
沢田 力希

秋田早弥香
樽井麻里奈
梨木 真穂
九里 知宏
愛場 豪
山崎 耕平
花房 智樹

三賀 千春
若林 敦
徳道 遥
小森 正敬
舟見 朋夜
中島 萌香

野中地区 6人
男2 女4

川島 脩
坂東 葵
梅津 詩織

森本 優理
舟本 直矢
酒井 美歌

新成人自らが式を企画・運営する実行委員会に、あなたも参加してみませんか？
■申し込み・問い合わせ
教育委員会事務局 生涯学習・スポーツ係 内線354



成人式を自らの手で
実行委員を募集中!

「町の台所」の報告

・人口 27,806人
 ・世帯数 9,005世帯
 ・面積 71.29km²
 (平成21年9月30日現在)
 ◎外国人登録を含む

入善町の財政状況について、1年に2回、町民の皆さんにお知らせすることが、条例で定められています。今回は、平成21年9月30日現在における平成21年度予算の執行（支払い額）のあらましをお知らせします。なお、金額は表示単位未満四捨五入で処理してあります。

一般会計

予算額 109億5,562万円
 収入済額 54億1,175万円

109億5,562万円 予算額
 47億5,697万円 支出済額

歳入 (入ってきたお金)

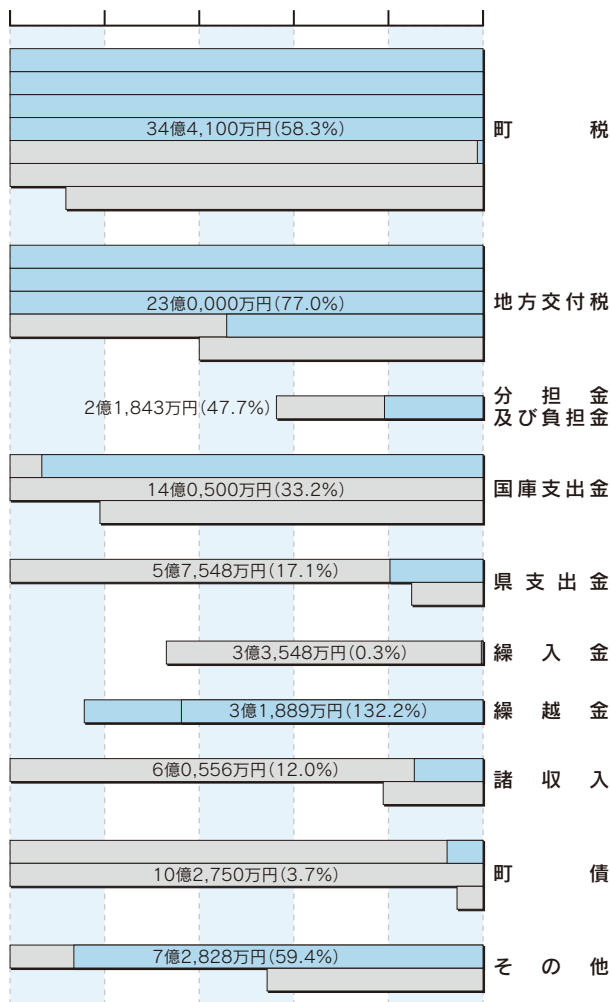

歳出 (使ったお金)

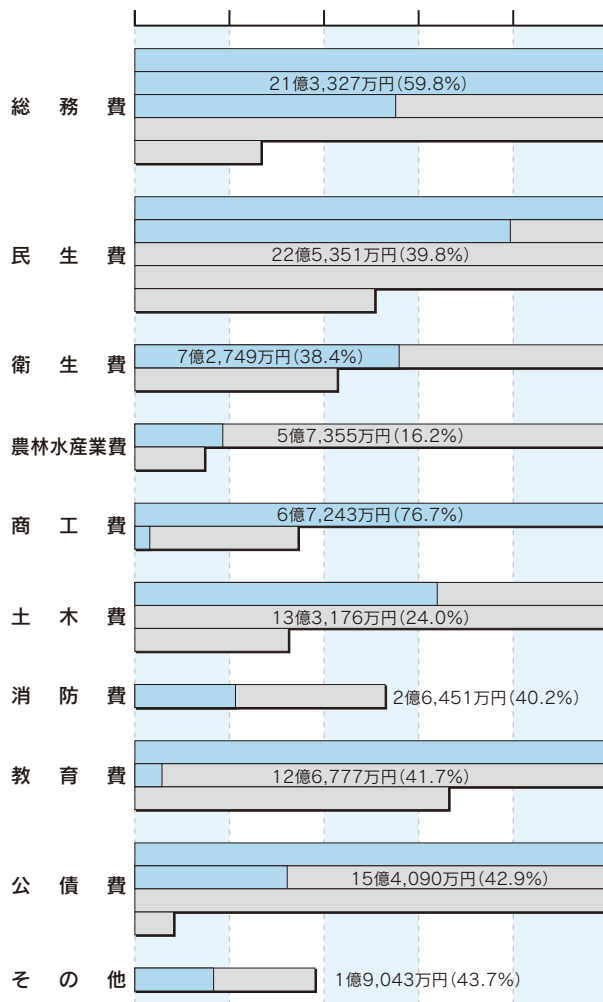

※グラフの金額は予算額。それに対する執行率を%で示してあります。

特別会計

		国民健康保険	老人保健医療	簡易水道	育英奨学資金	下水道	農業集落排水	後期高齢者医療
歳入	予算額	23億6,356万円	1,282万円	4,290万円	620万円	23億9,548万円	2億6,458万円	5億6,706万円
	収入済額	9億7,438万円	238万円	2,279万円	361万円	5億2,800万円	7,579万円	2億1,964万円
	執行率	41.2%	18.6%	53.1%	58.2%	22.0%	28.6%	38.7%
歳出	予算額	23億6,356万円	1,282万円	4,290万円	620万円	23億9,548万円	2億6,458万円	5億6,706万円
	支出済額	10億6,602万円	65万円	1,663万円	283万円	7億8,111万円	1億1,261万円	1億9,191万円
	執行率	45.1%	5.1%	38.8%	45.6%	32.6%	42.6%	33.8%

町税の内訳

上段 予算額
下段 収入済額
()内は収入率

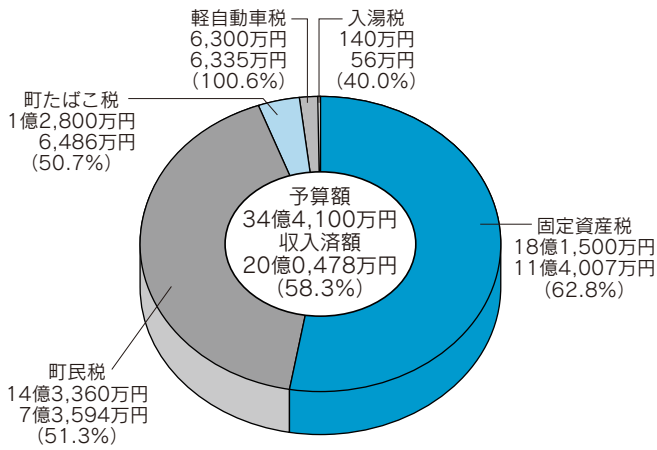

町税の負担状況

●町民1人あたり 123,750円(法人税含む)

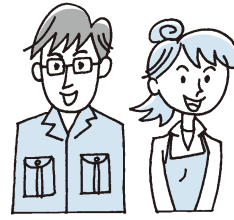

町民税
51,557円



固定資産税
65,274円



町たばこ税
4,603円



軽自動車税
2,266円



入湯税
50円

町債の現在高

町債とは… 町が事業を行う上で、不足する財源を確保するため、政府機関や金融機関から長期借り入れし、一定の約束に基づき返済するもの。

目的別

区分	金額	構成比
一般会計	112億4,889万円	43.5%
総務管理債	5億7,119	2.2
保健衛生債	0	0.0
保育所建設債	1億8,707	0.7
農業農村整備事業債	4億1,092	1.6
農林水産業債	3億2,873	1.3
商工業債	4億3,674	1.7
道路橋梁債	27億0,511	10.5
都市計画債	3億9,171	1.5
町営住宅建設事業債	7億1,046	2.7

区分	金額	構成比
消 防 債	6,309万円	0.2%
学 校 教 育 債	13億9,026	5.4
社 会 教 育 債	4億8,730	1.9
災 害 復 旧 債	5億7,613	2.2
財 政 対 策 債	29億9,018	11.6
特別会計	146億0,813	56.5%
簡 易 水 道 債	3億2,205	1.3
下 水 道 債	102億2,258	39.5
農 業 集 落 排 水 債	40億6,350	15.7
合 計	258億5,702	100.0%

町有財産の状況



出資金 3,593万円

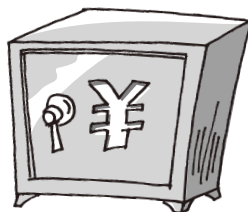

基金 58億3,529万円



建物 140,136㎡

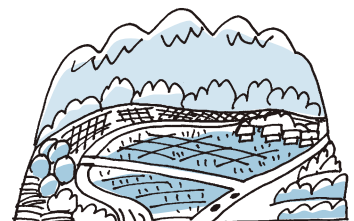

土地 2,652,910㎡

栄えある受章

おめでと〜うございます

各分野で顕著な功績を挙げた人や、長年努力して功労を重ねられた方々が、このほど次の各章を受章されました。今後もより一層のご活躍を心からお祈りします。

秋の叙勲 瑞宝双光章



調停委員 廣川恭毅さん(青木・72歳)

昭和61年から調停委員として、定年の70歳を超えた現在も民事、家事の調停に尽力されています。常に話をよく聴き、最適な解決に向かうよう努めています。「裁判所の指導と、同僚、周囲の方々の支えのおかげ」と話されています。

秋の叙勲 瑞宝双光章



元町消防団長 東瀬繁行さん(舟見・70歳)

町消防団員として43年間、消防防災活動に尽力されました。また、平成12年から9年にわたり町消防団長を務めるなど、火災の少ない町に貢献。「火災の類焼が無かったことが誇り。団員、家族の支えのおかげ」と話されています。

秋の叙勲 瑞宝双光章



保護司 野田智徳さん(棚山・70歳)

昭和47年から保護司を務め、現在も下新川黒部保護司会長として、罪を犯した人や青少年の更生保護活動に尽力されています。「受章は私個人のみでなく、熱心に活動する皆さんの荣誉として、うれしく思います」と話されています。

議長に松澤氏、副議長に長田氏を選出

入善町議会

新しい町議会議員の任期が始まった10月30日、入善町議会臨時会が役場議場で開かれ、議長に松澤孝浩氏、副議長に長田武志氏が選出されました。

【議長】

松澤孝浩氏(青木・47歳)
副議長、総務常任委員長などを歴任。4期。



【副議長】

長田武志氏(東狐、69歳)
総務常任委員長、産業教育常任委員長などを歴任。3期。



アグリゴールド矢木 優良担い手 農林水産大臣賞を受賞



矢木さん(左)と従業員の島田竜さん

(有)アグリゴールド矢木(矢木龍一社長・道古)が11月17日、全国担い手育成総合支援協議会の優良担い手表彰で農林水産大臣賞を受賞されました。同社は平成12年に法人化し、水稲や大豆を中心に93・4畝を経営。離農者の農地を預かるなど、地域農業を支えています。矢木さんは「地域の協力があつての受賞。今後は環境面にも配慮した農業を展開していきたい」と話します。

■県内接種スケジュール(優先接種対象者、11月20日現在) 富山県発表資料を基に作成

区分		開始時期	接種の際提示するもの
医療従事者(インフルエンザ患者の診療に携わる人)		実施中	かかりつけ医が発行する優先接種対象者証明書 ※かかりつけ医で受けるときは不要
基礎疾患(持病)がある人	1歳~中学3年生		
	高校生以上 ※疾患の程度によりかかりつけ医などが判断		
妊娠中の人(一般・妊婦用ワクチン)		実施中	母子健康手帳
その他の人	1歳~小学3年生(2回接種)	11月24日(火)	保険証や住民票など
	1歳未満の子を持つ保護者など	1月上旬	母子健康手帳や保険証、住民票など
	小学4~6年生(2回接種)	1月中旬	保険証や住民票など
	中学生、高校生(当面2回接種)		
65歳以上の人			

※スケジュールは前倒しされることがあります。 ※一般の人の開始時期は、優先接種後になります。

新型インフルエンザの 予防接種が始まりました



小学校3年生までの子などを対象に

予防接種を受けるには
どうすればいいの？

新型インフルエンザの予防接種は、基礎疾患(持病)がある人などの優先接種対象者から順に開始されています。

接種を受けるときは、年齢などの区分によるスケジュールを確認し、開始時期が来たら医療機関に予約してください。なお、医療機関の混乱を防ぐため、予約は直接、来院して行うようにしましょう。医療機関では、年齢や世帯構成などを確認する書類が必要になりますので、被保険者

接種は必ず？
何回受ければいいのか？

予防接種は重症化などの防止に効果がありますが、感染を確実に防ぐものではありません。まれに副作用が出ることもありますが、接種は個人の判断で受けてください。

接種回数は、成人が1回で、1歳~13歳未満の子は2回、中高生は当面2回とされています。持病がある人は1回ですが、免疫抑制剤などを使用中の人は医師との相談により、

証(保険証)や住民票などを提示しましょう。(上表参照)

■町内で接種できる医療機関

- 川瀬医院
- 宝田医院
- 谷川・柚木医院
- 中川医院
- 新田眼科
- 野島医院
- 山本クリニック
- 米澤医院
- あわの産婦人科医院
- 坂本記念病院
- 嶋田医院
- 脇坂医院

通院中の人
のみ対象

※直接、来院して予約してください。

■予防接種までの流れ

- スケジュールと接種場所を確認**
※分からないときなどは、保健センターまで問い合わせください。
- 接種日時を予約**
※医療機関に来院して予約
- 提示書類を用意**
※優先接種対象者の確認のため、年齢などを示すものが必要です。(上表参照)
※住民税非課税世帯など、費用が免除される人は、役場で手続きしてください。
- 接種を受ける**
※副作用が出たときなどは、医療機関に連絡

接種の費用は
どのくらいかかるの？

▽1回目 3600円
▽2回目 2550円(ただし、1回目と異なる医療機関で受けるときは3600円)
※生活保護や住民税が非課税の世帯の人は、接種費用が全額免除されます。必ず医療機関に予約してから、役場で手続きをし、接種してください。

■問い合わせ・相談窓口

- ▽接種開始時期などは：
保健センター
72-0343
- ▽費用免除の手続きは：
新川厚生センター
52-2647
- 健康福祉課医療保険係
内線 145

※観覧料などが必要なイベントもありますので、詳細についてはお問い合わせください。

第34回 入善町元旦マラソン大会

毎年恒例となった「元旦マラソン大会」で新しい年の無病息災を願い、走り初めに挑戦しませんか。

体力に応じて3つのコースがあります。ぜひ家族そろってご参加ください。

- 日時 平成22年1月1日(祝)
午前11時スタート
- 場所 総合体育館前スタート・ゴール
- コース 1.4*、3*、5*
- 申し込み 当日午前9時30分から受け付けします。(総合体育館前)
※中止の場合は、午前8時40分に町防災行政無線でお知らせします。
- 問い合わせ 総合体育館 ☎74-2500



スポーツクラブ入善 12月度受講生募集

- ……会場は総合体育館
(28日(月)~1月4日(月)は休館)
- ナニアロハ教室……
24日、31日を除く木曜日 20:00~21:00
- 太極拳教室……
24日、31日を除く木曜日 9:30~10:30
- パワーヨガ教室……
29日を除く火曜日 10:30~11:30
30日を除く水曜日 19:00~20:00
20:10~21:10
- キッズヒップホップ教室……うるおい館
毎週金曜日 18:00~19:00
- ステップエクササイズ教室……
30日を除く水曜日 14:40~15:40
- エアロビクス教室(託児可能)……
24日、31日を除く木曜日 11:00~12:00
- エアロビクス教室……うるおい館
毎週金曜日 20:00~21:00
- ピラティス教室……
26日を除く土曜日 19:30~20:30
- キンボール教室……
18日(金) 19:30~21:00
- 「オラモスポーツマンやっちゃ!」教室……
2日(水)、16日(水) 20:00~21:15
- ティーボール教室……ひばり野小体育館
1日(火)、3日(木)、8日(火)、10日(木)
19:30~21:00
- 問い合わせ 総合体育館

発電所美術館企画展

漆が喚起するもの

The Provocation of Japanese Lacquer

田中信行展

NOBUYUKI TANAKA



▲「THE FLOW」2007年 Photo by Kioku Keizo

漆造形家・田中信行氏は、日本伝統の素材である「漆」を追求しながら、現代アートとして成立する「新しい漆の造形世界」を切り開いてきました。本来、塗りの技法である「漆」を麻布で塗り重ねることによって自立させる、衝撃的な立体造形作品を発表しています。朱赤と漆黒の色彩が際立つ、見たこともない漆の作品に、ご期待ください。

- 会期 12月13日(日)まで
- 休館 月曜日、祝日の翌日
※月曜日が祝日の場合は、翌日の火曜休館
- 料金 一般500円、高大生300円
中学生以下無料
- 開館時間 午前9時~午後5時15分
※入館は午後4時45分まで
- 問い合わせ 発電所美術館

●お知らせ●

発電所美術館は、
12月14日(月)~3月5日(金)まで
冬期休館いたします。
次回企画「発美展」は3月6日(土)から
開催の予定です。

JOY CALENDAR お楽しみカレンダー 12月

	1 火
	2 水
U フラワーアレンジメント教室・リビア (10日、17日、24日) 9:00~ うるおい館会議室1 S 冬季テニス教室(10日、17日) 18:30~ 総合体育館	3 木
	4 金
C 第31回中央公民館まつり(~13日) 町民会館ギャラリー S 第3回入善カップ2009 (バスケットボール、~6日) 8:30~ 総合体育館	5 土
S 第2回ジュニア・シニア ビーチボール大会 8:30~ サン・ビレッジ入善 S 第47回町柔道大会 9:00~ 武道館	6 日
	7 月
	8 火
	9 水
12月生まれの 小林 柁平くん(左)と 百石 莉子ちゃん(中)と 木下 滉晟くん(右)が (ひばり野保育所) ——日づけをかきました——	10 木
	11 金
U とれたて朝市にゆうぜん 7:30~ うるおい館プロムナード	12 土
S 第28回町バドミントン選手権大会 8:30~ 総合体育館 S 第36回町社会人卓球大会 8:30~ 総合体育館 S 第2回新川カップバレーボール大会 8:30~ サン・ビレッジ入善	13 日
	14 月
問い合わせ C 町民会館コスモホール ☎72-1105 S 総合体育館 ☎74-2500 N 下山芸術の森・発電所美術館 ☎78-0621 U うるおい館 ☎72-0123	15 火

16 水	
17 木	
18 金	
19 土	<ul style="list-style-type: none"> S ミニバスクリスマスカップ2009 8:30～ 総合体育館 U X'mas Wish Night/パーティ ※ゲスト: 鉄拳(吉本興業) 18:00～ うるおい館イベントホール
20 日	<ul style="list-style-type: none"> S 第17回 町レディースビーチボール大会 8:30～ 総合体育館 S 第21回秋季 入善オープンフレッシュテニス大会 9:00～ 総合体育館 C Kitty X'mas Concert 9:20～ コスモホール
21 月	
22 火	
23 祝	<ul style="list-style-type: none"> S 町バレーボール スポーツ少年団交流大会 8:30～ 総合体育館 C 木下紀子ピアノ教室 X'mas Concert 13:00～ コスモホール
24 木	
25 金	
26 土	<ul style="list-style-type: none"> C “舞・美夢自來”ピアノ教室発表会 13:00～ コスモホール
27 日	<ul style="list-style-type: none"> S 第19回町フットサル大会 8:30～ 総合体育館 S マジックス・トロフィー2009 12:30～ 総合体育館
28 月	
29 火	<ul style="list-style-type: none"> U とれたて朝市にゆうぜん・歳の市 7:30～ うるおい館プロムナード
30 水	<ul style="list-style-type: none"> ●年末年始の休館日 町民会館 12月28日～1月4日 総合体育館 12月28日～1月4日 発電所美術館 12月14日～3月5日 うるおい館 12月31日～1月1日 サンウェル 12月29日～1月3日
31 木	

第19回 新日鐵音楽賞受賞 (財)地域創造助成公演 カルテット・エクセルシオ 演奏会

特別出演
入善混声合唱団(合唱)
小坂圭太(ピアノ)
赤池光治(コントラバス)

日本を代表する実力派カルテットによる室内楽プロジェクト—弦楽四重奏、ピアノ五重奏、合唱との共演。多彩なプログラムでお届けします。

- プログラム
- [第1部]
ハイドン:弦楽四重奏曲
「雲がゆくまで待とう」
- [第2部]
シューベルト:ピアノ五重奏曲「ます」
- [第3部]※入善混声合唱団共演
源田俊一郎 編曲:「ふるさとの四季」
J.シュトラウスII:「美しく青きドナウ」
- 日時 平成22年3月14日(日)
午後2時開演
- 料金 全席自由
前売1,500円(当日2,000円)
- 問い合わせ 町民会館



小菅優 & ラデク・バボラーク デュオ・リサイタル

- 日時 平成22年3月24日(水)
午後7時開演
- 料金 全席指定
S席 5,000円(限定140席)
A席 4,000円
A学生席 2,000円
- ※A学生席は社会人を除く大学生以下対象(当日 要学生証)
- 問い合わせ 町民会館

富山県文化ホールネットワーク公演

森 昌子 ふるさと コンサート ～春夏秋冬こころのうた～

抜群の歌唱力に定評のある森昌子がコスモホールに登場します。
新スタイルのアコースティックコンサートをどうぞお楽しみください。

- 日時 平成22年1月17日(日)
午後4時開演
- 料金 全席指定 4,000円(残りわずか)
- 問い合わせ 町民会館



劇団四季ミュージカル 「はだかの王様」

今回のミュージカル「はだかの王様」は、世界中の人々に読み継がれ愛され続けているアンデルセンの童話を、詩人であり劇作家の寺山修司が劇団四季のために書き下ろした名作です。

劇団四季のミュージカルだからできた、おとなも子どもも楽しめる一級のファンタジーをどうぞお見逃しなく!

- 日時 平成22年3月10日(水)
午後7時開演
- 料金 全席指定
S席 一般 4,500円
高校生以下 2,500円
A席 一般 4,000円
高校生以下 2,000円
- 問い合わせ 町民会館



全国優良読書グループ表彰を受賞

こすもす読書会の皆さん

ここは、みんなで作るページです。情報をお寄せください。秘書政策係 ☎72-1100 内線201



「本好きな人が集まり、仲良く楽しく話をしています。一緒にいろいろな本を読んでみませんか」と話す、こすもす読書会の皆さん

和気あいあいと、楽しみながら続けたい。

読書を通して仲間との交流と知識を深めている「こすもす読書会」の皆さんがこのほど、(社)読書推進運動協議会から第42回優良読書グループとして表彰されました。

同会代表の上田よしゑさん(入膳・写真左から2人目)は「毎月楽しみにしながら、地道に続けてきたことがよかったですね」と振り返ります。

昭和54年に町図書館の呼び掛けで結成した同会の活動は今年で30年。定例読書会を毎月第1水曜日に町民会館で開き、文学や伝記、話題の本などの幅広い分野から一冊の本をテキストにし、読んだ感想を話し合い、自身の人生と重ね合わせるなどしています。

これまでに読んだ本は約400冊を数えるといえます。

活字離れが進む中、たくさん本を読む皆さんは「文字に親しんだおかげで今でも元気です」「自分では手に取らない本でも、テキストで読み、新たな魅力に気がきました」「前に読んだ『劔岳 点の記』や『納棺夫日記』が映画化され、感動がよみがえりました」など口をそろえます。

「今後も楽しく、いろいろな本を読み続けたいですね」と笑顔で話す皆さんです。

「日本年金機構」が来年1月1日からスタート!

社会保険庁は廃止され、新たに日本年金機構として生まれ変わります。

◎現在の社会保険事務所は、「年金事務所」に名称が変わります。年金相談などの窓口として、引き続きご利用ください。

◎日本年金機構の設立に伴う皆さんの手続きはありません。

■問い合わせ／富山社会保険事務局 ☎(076)432-3297
1月以降は最寄りの年金事務所まで

交通事故にあわれた人のご相談に専門の相談員が応じます

相談無料

相談してよかった

社団法人 日本損害保険協会 北陸支部
富山自動車保険請求相談センター

☎ **076-432-2294**
http://www.sonpo.or.jp

相談日 月曜日～金曜日(祝日を除く)
9:00～12:00 13:00～17:00

弁護士相談日 毎月第2・4木曜日
13:00～16:00 ※予約制要面談



市街地に新たな時、刻む

8ライオンズクラブが時計台を寄贈

北 陸3県で構成するライオンズクラブ（LC）国際協会334-D地区・米山六博ガバナーの1R3Z公式訪問と、入善LC（元島正隆会長）の認証40周年を記念して10月27日、入善LCなど滑川市以東の8クラブが太陽電池式時計台を町に寄贈しました。花月公園で開かれた除幕式では、町出身の金工家・名取川雅司さんが揮毫した石碑とともに、関係者25人が新たなシンボルの完成を喜びました。

健やかな成長を願い

第4子に子宝支援金を支給



定 住の促進を図ることなどを目的に町では、第3子が誕生した家庭に10万円、第4子以降の子どもの養育者には、満4歳到達まで毎年20万円を支給する「子宝支援金事業」を行っています。10月26日、米澤町長が廣瀬良さん、麻美さん夫妻（高畠宅を訪れ、「将来を担う元気な子に育ててください」と9月に生まれた第4子、絹ちゃんきぬちゃんの誕生を祝うメッセージとともに支援金を手渡しました。



いつまでもお元気で

若島もりさんの満100歳を祝う

11 月11日に満100歳を迎える若島もりさん（福島）の長寿を祝うため11月9日、入善先のこぶしの庭を米澤町長らが訪れ、家族や入所者ら約140人が見守る中、祝い状などを手渡しました。町長からのお祝いの言葉に若島さんは「ありがたうございます」と笑顔で応えられました。花の栽培が好きという若島さんに長寿の秘訣を聞く「よく働き、好き嫌いせず食べること」と話されました。

クマ、サルを食い止めろ

猟友会ら実のなる木100本植樹



町 猟友会（鍋谷金吾会長）ら24人が11月7日、舟見山の林道奥中野線沿いにコナラの苗木100本を植樹しました。クマやサルがえさ不足で人里に下りてくるのを防ぐために毎年行っているもので、今年で6回目。今年は、地元の自然を守ろうと舟見地区公民館も参加し、ひばり野小の児童7人が同会からの指導を受けながら、1本ずつ丁寧に苗木を植え、添え木で支えました。

相談のコーナー

☎…日時 ㊦…場所 ㊦…問い合わせ先

教 育

☎…毎週月～金曜日 午前9時～午後5時
(時間外はFAX74-2792をご利用ください)
㊦…教育センター(うるおい館)
㊦…教育センター ☎72-0009
PTA教育相談室 ☎72-2331

総 合 相 談

法 律 ☎…第3水曜日 ※要予約
[相談員 弁護士]
母子・父子・児童 ☎…第4火曜日 [相談員 母子・父子
自立支援員兼家庭児童相談員]
住宅改造 ☎…第3木曜日 ※要予約
[相談員 建築士]
一 般 ☎…毎週月曜日
[相談員 一般相談員]

●時間は各午後1時30分～3時30分

成年後見相談 ☎…偶数月第2木曜日 ※要予約
午後1時30分～4時
[相談員 行政書士]

㊦…健康交流プラザ「サンウェル」相談室

●電話相談と予約

㊦…町社会福祉協議会 ☎72-5686

人権・行政 ☎…1日(火)午後1時～4時
[相談員 人権擁護委員・行政相談委員]

㊦…うるおい館会議室
㊦…住民環境課住民係 内線131

国民年金・厚生年金

☎…17日(木)午前10時～正午 午後1時～3時
受付は午後2時30分まで
㊦…役場1階相談室 [相談員 社会保険事務所職員]
㊦…住民環境課住民係 内線132

町営住宅空室状況

○特定公共賃貸住宅：■募集期間
東町住宅 3戸 12月1日(火)～15日(火)
(土、日、祝日を除く)
○公営住宅 ※応募者多数の場合は抽選
東町住宅 1戸 ■申し込み・問い合わせ
舟見住宅 1戸 建設下水道課 都市計画
新瀬山住宅 2戸 住宅係 内線333・334
駅南住宅 0戸

例月出納検査結果報告

毎月実施されている例月出納検査の結果をお知らせします。

◆検査対象(平成21年9月分)
一般会計、特別会計の収支状況と現金の保管状況
◆検査期日 10月22日(木)
◆検査結果
検査調査記載の計数と、関係諸帳簿・証拠書類の計数審査を行った結果、各会計、歳入歳出外現金とも誤りは認められなかった。
入善町監査委員 米澤憲二郎 五十里隆章

12月21日(月)、市街地にオープン！ 新しい中央再生広場

現在、花月公園の北側に移転整備している資源物専用常設ステーション「中央再生広場」が、いよいよ12月21日(月)にオープンします。

これまでご利用いただきました運動公園の臨時再生広場は12月20日(日)に閉所します。お間違いないようご注意ください。

■オープン日時

12月21日(月) 午前10時30分

■場所 整備中の花月公園の北側駐車場内(下図参照)

■開所時間

午前7時～午後7時

■持ち込むことができる資源物
▽ガラス瓶▽スチール缶▽アルミ缶▽ペットボトル▽その

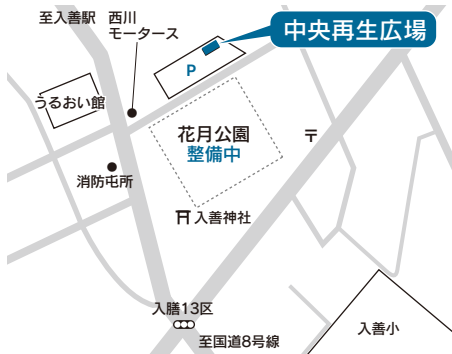

他プラスチック製容器包装(発泡スチロールを含む)▽段ボール箱▽飲料用紙製容器(紙パックを含む)▽その他紙製容器包装▽古新聞▽古雑誌
■問い合わせ 住民環境課 生活環境係 内線135

案内 GUIDANCE

ゆっくり走ろう 雪のふる里 北陸路

年末の交通安全県民運動が12月11日(金)～20日(日)に実施されます。期間中は、①飲酒運転の根絶、②夕暮れ時と夜間の交通事故防止、③すべての座席のシートベルトとチャイルドシートの正しい着用の徹底、に重点を置き、町交通安全対策協議会や黒東交通安全協会などが、交通安全を呼び掛けます。



■交通事故をなくすための3UP(スリーアップ)運動

①マナーアップ：早めの合図や思いやり運転、②チエックアップ：確実な安全確認の徹底、③ライトアップ：アップライト運動と反射材の着用

■ストップ！飲酒運転

飲酒運転は犯罪です。運転者本人だけでなく、車両・酒類提供、同乗した人も酒酔い運転と同様に罰せられます。飲酒運転をなくしましょう。

■問い合わせ 総務課

交通防犯係 内線211

■中央通り線三完成式のため 12月10日は一時通行止め

都市計画道路・中央通り線が12月10日(木)に完成します。当日は完成式のため、次の区間が一時通行止めとなり

ます。ご協力をお願いします。

■通行止めとなる区間

中央通り線(主要地方道入善字奈月線)のうち、入善小学校付近3又路から国道8号線までの区間

■通行止め日時 12月10日(木)

午前7時～午後1時まで

■問い合わせ 建設下水道課

都市計画・住宅係 内線336

■12月25日(金)は固定資産税と 国保税の納期限です。

固定資産税、国民健康保険税の納め忘れがないようお願いします。口座振替で納めている人は、納期限の12月25日(金)に指定口座から引き落としされますので、事前に預金残高をご確認ください。
■問い合わせ 税務課納税係 内線125、126

**農業所得は自分で計算
申告準備はお早めに!**

所得税、住民税の申告期間が近づいてきましたが、農業所得の収支計算の準備はお済でしょうか。すべての農業経営者の皆さんは、自ら農業所得の収支計算をし、申告することになっていきます。

町では、農業所得の計算に関する相談窓口を次のとおり開設します。2月16日(火)から始まる申告相談期間中は会場が大変混雑しますので、事前に窓口でご相談ください。なお、「農業収支の手引き」

を、役場税務課窓口と町内JA各支店に備えましたので、ご活用ください。

相談期間

12月7日(月)～1月29日(金) ※期間中、土・日曜日、祝日、年末年始は除きます。

受付時間

午前9時～11時、午後1時～4時

場所

役場1階税務課窓口

問い合わせ

税務課 住民税係 内線122

家屋の取り壊しは年内に届け出を

平成21年中に家屋(建物)を取り壊した人は、税務課ま

「いただきます!」から始める食育

食育の知恵袋 ④④

毎月19日は食育の日

食事バランスガイド その①

健康的な食生活を送るために、一日に何を、どのくらい食べたらよいのかなど、毎日取る食事の目安を分かりやすくコマの形で表したのが「食事バランスガイド」です。

料理を主食、副菜、主菜、牛乳・乳製品、果物の5つに分け、多く食べる必要があるものの順に並べて、それぞれいくつ取ればよいかを示しています。一番多く食べる必要がある主食は、ごはん(小盛り)であれば「4～5杯分」が食べる目安となります。

これまでの自分の食事を「ガイド」と照らし合わせ、バランスのよい食事を心掛けましょう。

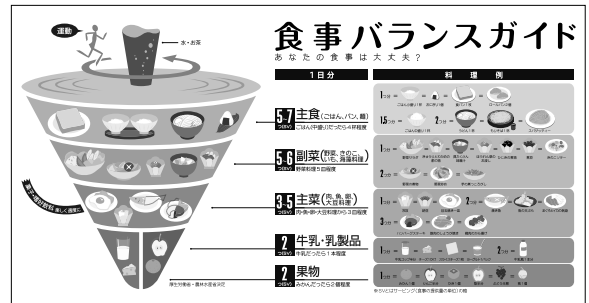

※食事バランスガイドは基礎疾患(持病)がない健康な人を対象に作られたものです。医療機関などから食事指導を受けている場合は、その指示に従ってください。

■問い合わせ 食育栄養指導係 内線352

Uターンフェア
インとやまを開催します
県では、Uターン就職促進のため、県内の企業や産業の魅力伝えるセミナーと合同企業説明会を開催します。県

内での就職や転職に興味のある人は、ぜひご参加ください。
■日時 12月29日(火) 午前11時～午後4時45分
■場所 とやま自遊館、富山市総合体育館(JR富山駅北口すぐ)
■対象 学生、在職者などを問わず、県内での就職や転職に関心のある人
■参加費 無料
■申し込み 不要
■その他 参加企業約200社は、12月中旬に公表予定
■問い合わせ 富山県商工労働部労働雇用課 ☎(076)444-8897

で届け出てください。届け出がないと、来年度も固定資産税が課税される場合がありますのでご注意ください。
■届け出方法 税務課に備え付けの申請書に必要事項を記入し、提出してください。
■問い合わせ 税務課固定資産税係 内線123、124
12月4日～10日は「人權週間」です
生活の中での困りごとや悩みごとがあるときは、人權擁護委員、または富山地方務局魚津支局(☎22-0461)へ気軽にご相談ください。

なお、毎月第1火曜日は人權相談をうるおい館で行っています(相談のコーナー参照)ので、どうぞご利用ください。
■町の人権擁護委員 ▼入井寛道(舟見、☎78-1080) ▼上原達男(神子沢、☎74-1457) ▼高邑吉房(舟見、☎78-1730) ▼谷口整子(柗山、☎72-0887) ▼本瀬薫(春日、☎72-5304)
■問い合わせ 住民環境課 住民係 内線131

町議会12月定例会日程

3日(木)	10:00～	※本会議(提案理由説明)
11日(金)	10:00～	※本会議(代表・一般質問)
14日(月)	10:00～	※本会議(一般質問、質疑、委員会付託)
15日(火)	13:30～	総務常任委員会
16日(水)	13:30～	産業教育常任委員会
18日(金)	13:30～	※本会議(討論・採決)

※本会議は、ケーブルTV5チャンネルで中継されます。

年末年始の休業案内

ごみの計画収集にご協力を

収集日と収集地区		燃やせるごみ	燃やせないごみ (ビニールプラスチック類)	し尿	再生広場
12月	28日(月)	上原・青木 飯野・舟見 野中	小摺戸・新屋 栲山A (4区を除く)	収集	通常通り ※東部、西部 再生広場 は29日(火) から休業
	29日(火)	入善(全地区) 小摺戸・新屋 栲山(全地区) 横山	青木・飯野		
	30日(水)	上原・青木 飯野・舟見 野中	入善A(JR線～ 8号線までの間) 栲山B(4区の JR線～8号線まで間)	休業	休業
	31日(木)	入善(全地区) 小摺戸・新屋 栲山(全地区) 横山	休業		
1月	1日(祝) 3日(日)	休業		収集	通常通り
	4日(月)	上原・青木 飯野・舟見 野中	小摺戸・新屋 栲山A (4区を除く)		

※エコぽ〜と、宮沢清掃センターへの一般搬入(個人)は、12月30日(水)～1月3日(日)までの間、受け付けできません。
※ごみの収集については、各家庭に配布してある「平成21年度ごみ・リサイクルカレンダー」と町ホームページでも確認できます。

温かい心に感謝 第50回町社会福祉大会

ごみなどの年末年始の収集は右表のとおりです。適正なごみの排出にご協力ください。

■**注意事項**▽再生広場は12月30日(水)～1月3日(日)まで休業します。東部・西部再生広場の休業は12月29日(火)～1月3日(日)までとなります。休業期間が異なりますのでご注意ください。▽ごみは決められた日に出し、休業期間中のごみステーションへの搬入はやめましょう。▽早朝に除雪を行うことがあります。ごみは除雪後に出しましょう。

■**問い合わせ** 住民環境課
生活環境係 内線135

第50回記念町社会福祉大会が10月24日、コスモホールで開かれ、地域福祉の向上に努めてきた方々に、表彰状などが贈られました。(敬称略)

■**町社会福祉協議会長表彰**
▽善行児童生徒 岩田陸(入善小) 本多汰誠(上青小) 丸田拓紀(飯野小) 大林駆(黒東小) 四十物友志(桃李小) 横川碧(ひばり野小) 池原円(入善中) 渡辺佳月(入善西中) 殿村菜々子(舟見中) 入善高校社会活動部 ▽社会福祉功労 屋木栄(入膳) 市岡義望(道市)

広野初男(青木) 林亘(高島) 福澤勇(福島) 長谷川和江(新屋) 君島勝(栲山) 佐藤勝秋(横山) 野島政博(舟見) 牧野勝寛(今江) 中瀬貞吉(上野) 長島宣(入膳) 佐道信江(野中) 大林慎二(浦山新)

■**町社会福祉協議会長感謝**
金澤隆(上野) 島正子(道市) アサヒ飲料(株)北陸工場

■**町善意銀行名誉理事長感謝**
若林由紀子(新潟県) 裏千家萩の会、安津満会、入善町浄土真宗東西寺院連絡協議会

■**郡社会福祉連絡協議会長表彰**
岡孝一(入膳) 田中悦子(同) 四十物平三(吉原)



上島邦夫町社協会長から表彰を受ける児童ら

製造業の皆さんへ 統計調査にご協力を

町では統計法に基づく「工業統計調査」を行います。12月中旬から調査員が各事業所を訪れます。ご協力ください。

■**問い合わせ** 総務課
総務係 内線211

医療知ってるつもり?

健康管理のために かかりつけ医を 持ちましょう!

皆さんは、かかりつけ医を決めていますか?
かかりつけ医とは、病気になったときに初期の治療を行ったり、健康管理のアドバイスなどもしたりする身近なお医者さんのことをいいます。
かかりつけ医に、これまでかかった病気や飲んでい

る薬などを普段から相談していれば、いざというときに適切に対応してもらうことができます。反対に、かかりつけ医を持たず、その都度医者を変えると、必要な検査による負担増や、薬の飲み合わせなどの弊害もあります。
日ごろから気軽に相談できる、かかりつけ医を持ち、自身と家族の健康管理に役立てましょう。

■**問い合わせ** 健康福祉課
医療保険係 内線145

年金たより

国民年金保険料の 納め忘れは ありませんか?

国民年金の保険料は原則として、翌月の月末までに納めることになっていますが、その期間を過ぎても2年以内であれば納めることができます。
納めていない期間が長いと、将来の老齢年金が受けられなくなったり、受給額が減額されたりします。ま

た、もしものときの遺族年金や障害年金が受給できなくなる場合もあります。
誕生月に社会保険庁から送付される「ねんきん定期便」などで、保険料に納め忘れがないか確認ください。
もし、過去2年以内に保険料の納め忘れがあり、納付書が手元にないときなどは、魚津社会保険事務所へご連絡ください。

■**問い合わせ** 魚津社会保険事務所 ☎24-1494

町の工事発注状況

10月分 500万円以上のもの

請負金額	予定価格	落札率
◆入善町公共下水道事業 入善処理分区 第287区工事 ●…22,400千円 ●…23,486千円	◎…95.4%	石川建設
◆入善町公共下水道事業 入善西部処理分区 第215区工事 ●…18,880千円 ●…19,677千円	◎…95.9%	吉原建設
◆小摺戸中坪線改良工事 ●…5,800千円 ●…5,947千円	◎…97.5%	㈹水野建設
◆西裏線改良工事 ●…8,880千円 ●…9,199千円	◎…96.5%	㈹古川建設
◆入善漁港線改良その2工事 ●…8,700千円 ●…8,870千円	◎…98.1%	中田工務店
◆入善町公共下水道事業 県道高上飯野線外1路線舗装本復旧その2工事 ●…9,650千円 ●…10,046千円	◎…96.1%	伊野建設(株)入善支店
◆下飯野地内農道外1路線舗装工事 ●…9,000千円 ●…9,317千円	◎…96.6%	㈹広瀬建設
◆木根落合線外1路線舗装工事 ●…5,750千円 ●…5,993千円	◎…95.9%	本田建設(株)
◆花月公園線消雪配管工事 ●…15,000千円 ●…15,320千円	◎…97.9%	藤田工業(株)
◆入善・桃李小学校石油温風暖房機取替工事 ●…5,325千円 ●…5,462千円	◎…97.5%	㈹上田管工事工業所
◆入善町公共下水道事業 入善西部処理分区 第216区工事 ●…22,230千円 ●…23,245千円	◎…95.6%	㈹中山組
◆入善町公共下水道事業 入善西部処理分区 第217区工事 ●…18,800千円 ●…19,623千円	◎…95.8%	前田組
◆機械工業センター中央線改良その3工事 ●…9,250千円 ●…9,644千円	◎…95.9%	㈹白又組
◆花月公園整備その2工事 ●…18,160千円 ●…19,123千円	◎…95.0%	吉原建設(株)
◆入善町公共下水道事業 入善西部処理分区 第219区工事 ●…17,800千円 ●…18,556千円	◎…95.9%	廣川建設工業(株)
◆入善町公共下水道事業 入善西部処理分区 第218区工事 ●…17,400千円 ●…18,249千円	◎…95.3%	大勝建設(株)
◆入善町公共下水道事業 入善処理分区 第288区工事 ●…15,880千円 ●…16,557千円	◎…95.9%	中山建設(株)
◆西町住宅線外1路線側溝工事 ●…8,630千円 ●…8,808千円	◎…98.0%	㈹島田工務店
◆西中東線外2路線舗装工事 ●…6,620千円 ●…6,973千円	◎…94.9%	本田建設(株)
◆西入善国道線外2路線冠水表示装置設置工事 ●…25,400千円 ●…26,949千円	◎…94.3%	北陸機材(株)黒部営業所
◆入善漁港施設機能強化事業 護岸高上げ工事 ●…16,000千円 ●…16,647千円	◎…96.1%	㈹飯作組



左から町長、米澤さん、大沼さん、稲村さん、滝本町教育長

思い描く「私の住みたい町」 最優秀賞に米澤愛さん

子どもたちに町への親しみを深めてもらおうと、町が中学生から募集した「新総合計画・まちづくり作品」作文部門の表彰式が11月9日、役場で行われました。「自分が思い描く将来の入善町につ

いて」をテーマに募集したもので、応募総数は90点。この日は、最優秀賞の米澤愛さんら3人に米澤町長から賞状が手渡されました。

■受賞者（敬称略）
▽最優秀賞 米澤愛（入善3）
▽優秀賞 大沼紗也華（入善西2）、稲村美里（舟見3）

■問い合わせ 企画財政課 企画調整係 内線233

福祉・介護のお仕事 相談コーナーを開設

県健康・福祉人材センターでは、福祉や介護の仕事に興味がある人を対象にした相談コーナーを開設しています。福祉の資格や仕事などの質問にキャリア支援専門員が答えします。相談無料です。

■日時 毎月第1、3水曜日
午前9時～午後4時30分
■場所 ハローワーク魚津
■問い合わせ 富山県健康・福祉人材センター
☎（076）432-6156

商業・法人登記の 取扱庁が富山に変わります

これまで富山地方法務局魚津支局で取り扱ってきた「商業・法人登記事務」の取扱庁が、12月21日（月）から変更となります。

魚津支局では、登記事項要約書の交付はできませんが、登記事項証明書、印鑑証明書、印鑑カード、電子証明書の発行などは、これまでどおり取り扱います。なお「不動産登記事務」は変更ありません。

変更後の取扱庁

富山地方法務局登記部門（富山市牛島新町11番7号）
■問い合わせ
富山地方法務局登記部門
☎（076）441-0599、
または、同法務局魚津支局
☎22-0461



技術専門学院・普通課程 来春入学生の後期募集

職業能力開発高の技術専門学院では、30歳以下の高校卒業者を対象に、2年制普通課程の入学生を募集します。

■募集科 自動車整備科、メカトロニクス科、電子情報科

■募集人数 各科5人程度
■出願期間
1月6日（水）～22日（金）
■選考日 1月29日（金）
■申し込み・問い合わせ
富山県技術専門学院
☎（076）451-8840

能力開発セミナー 1月度受講生募集

■コース Jwica初級
■日程 1月18日（月）、19日（火）、21日（木）、22日（金）
■時間 午後6時20分～9時
■場所 県技術専門学院新川センター（黒部市三日市10）
■内容 簡単な建築図面の作図や出力方法を学びます。
■受講料 教材費4000円
■申し込み・問い合わせ
富山県技術専門学院新川センター
☎52-0251

若いパワーを求め 自衛官を募集します

■募集種目
陸上自衛隊高等工科学校生徒
■応募資格
平成22年4月1日現在で、15歳以上17歳未満の男子
■応募期限 1月8日（金）
■一次試験日 1月23日（土）
■申し込み・問い合わせ
自衛隊魚津地域事務所
☎24-1036

健康宅配便

12月1日は「世界エイズデー」

日本で、HIV（エイズウイルス）感染が増えています。平成20年に報告されたHIV感染者は1,126人、エイズ患者は431人で、感染者、患者ともに過去最高となっています。

厚生センターでは、エイズに関する相談とHIV抗体検査を行っています。相談、検査は匿名、原則無料で受けられることができ、プライバシーは守られますので安心してご利用ください。なお、検査は感染が疑われる機会から3カ月以降に受けてください。

- **相談日時** 毎週月～金曜日 8:30～17:30
- **検査日時** 毎週火曜日 9:00～11:00
※第2、4火曜日は結果がその日で分かる迅速検査も行います。
- **場所** 新川厚生センター、同魚津支所
- **問い合わせ** 新川厚生センター ☎52-2647
同魚津支所 ☎24-0359

お知らせ

特定疾患治療研究事業の対象に 11疾患が追加されました。

原因不明で治療方法が確立していない特定疾患の医療の確立と、患者の医療費負担を軽減するため、これまでの45疾患に加え、次の11疾患が新たに対象となりました。

疾患ごとに、その程度などの認定基準がありますが、申請により認定されると医療費が減額されることがあります。認定基準や申請方法など、詳しくは新川厚生センターまでお問い合わせください。

●追加された特定疾患

- ・家族性高コレステロール血症（ホモ接合体）
- ・脊髄（せきずい）性筋萎縮（いしゅく）症
- ・球脊髄（せきずい）性筋萎縮（いしゅく）症
- ・慢性炎症性脱髄性多発神経炎
- ・肥大型心筋症
- ・拘束型心筋症
- ・ミトコンドリア病
- ・リンパ脈管筋腫症
- ・重症多形滲出（しんしゅつ）性紅斑（急性期）
- ・黄色靭帯（じんたい）骨化症
- ・間脳下垂体機能障害

※12月31日までに申請し、認定基準が確認できた人は、最長で10月1日までさかのぼってこの事業の対象になります。

- **問い合わせ** 新川厚生センター ☎52-2647



写真は2歳児歯科健診③歳児フッ素塗布に集まったよい子たち



- 入善町役場 ☎72-1100
- 健康交流プラザ内 保健センター ☎72-0343
- 社会福祉協議会 ☎72-5686
- 舟見寿楽苑内 在宅介護支援センター ☎78-1212
- おあしす新川内 在宅介護支援センター ☎74-2755
- 入善児童センター ☎72-1990

善意の窓

あたたかご芳志に感謝いたします。
入善町社会福祉協議会・入善町善意銀行 10月11日～11月10日

●社会福祉事業資金へ

(敬称略)

住所	氏名	金額	備考
青木	上田 賢次	100,000円	亡妻洋子の供養に代えて
梶山	野田 孝美	200,000円	亡父秀道の供養に代えて
八幡	花田 綺夢	1,180円	社会福祉事業資金として
黒部市	能登 助成	1,200円	社会福祉事業資金として
小摺戸	裏千家和楽会	30,000円	チャリティー茶会の記念として

●物品の部

住所	氏名	品名
新潟県	若林由紀子	手作り人形50体、壁掛け25枚

児童センター

開館時間/午前9時30分～午後6時 ☎72-1990

- **ちびっ子広場** 毎週水曜日 10:30～
- **赤ちゃん広場** 毎週金曜日 10:30～
親子で遊びに来てね。月末には誕生会もあります。
- ◆ **学童支援事業「手品にチャレンジ」**
手品を習い、お家の人や友達に自慢しよう！
○日 時 12月28日(月) 10:00～11:30
○対象 小学生 ○講師 山本かずき先生
○定員 20人(定員になり次第締め切り)

◆子育て支援事業「クリスマス会」

- 今年はどうなサンタさんが来てくれるかな。プレゼントたくさん持ってきてくれるといいね。みんなで来てね。
- 日 時 12月16日(水) 10:30～11:30
 - 対象 保育所に未入所のよい子、赤ちゃん
 - 参加費 300円 ○申込期限 12月11日(金)まで

おめでた 平成21・10・16から 11・9届け出まで

住所	保護者	性別	名前
新屋	永井 満	女	葉い唯
横山	佐藤 勝	女	彩め愛
入膳	太田 光弘	男	つみの光
入膳	世古 豪	女	結り璃
栲山	柳澤 誠	男	光だいの
上野	上田 智文	男	葵ち智
上野	吉塚 智明	男	太ま誠
道市	福島 直之	男	優り莉
青木	中村 智也	男	結ひ陽
上野	米澤 直敏	女	菜と飛
入膳	加藤 章	女	と斗
入膳	加藤 章	女	陸
入膳	金山 守	男	宗ひ
青木	岩山 貴大	男	由乃
栲山	中島 繁	男	陽ほ
栲山	魚住 典央	男	穂乃
下飯野	大野 康孝	男	来か
上飯野	飯田 陽平	女	薫か
上野	米田 稔	女	花

ご結婚 平成21・10・16から 11・9届け出まで

住所	氏名	住所	氏名
芦崎	高島 友樹	黒部市	山形 麻衣
吉原	柏原 洋介	滑川市	吉村 早紀
高島	清水 護	青島	舟川 知夏
道古	嶋尻 悟志	新潟県	吉田 涼子
魚津市	折川 貴彦	吉原	柏原 奈々恵
魚津市	宮内 雅史	新屋	米山 奈菜

おくやみ 平成21・10・16から 11・9届け出まで

住所	氏名	年齢	世帯主
栲山	長島 好人	57	本人
栲山	鍋谷 千夏	15	本人
芦崎	木原 清美	81	本人
道古	浅見 小春	18	島尻健治
吉原	紺田キクエ	92	上原政行
上野	金田 幸作	85	本人
入膳	佐藤 三吉	85	本人
青島	加藤 孝	55	本人
上野	宝田 明子	63	春次
下飯野	稲村ハツイ	82	本人
入膳	野田トシ子	88	修
栲山	野田 秀道	92	孝美
新屋	中林喜洋子	71	佐多男
芦崎	森下 フサ	97	博
入膳	中田 勇	69	本人
上野	安達 薫	48	本人
横山	尾山 はな	103	豊実
栲山	上山 修次	57	本人
入膳	飯田 薫	76	本人
上野	河野 昇	81	本人
新屋	早川 正男	84	本人
上野	寶田カジエ	88	本人
青木	山本 礼子	60	島瀬勝肇
新屋	早崎 幸吉	88	信孝
青木	細木原キクエ	93	上島茂子
栲山	吉田ヨシエ	87	実
下飯野	伊多 輝夫	70	本人
浦山	中易 庄吉	86	本人
舟見	小森 とき	93	本人
舟見	山本 金造	86	本人

12月の健康ガイド

	内容	日時	場所	対象など
接種	B C G 接種	10 (木) 13:30~14:00	サ	全地区 (接種対象: 生後2カ月~6カ月に至るまでの間に1回接種)
乳幼児健康診査	◎4カ月児健診	24 (木) 13:00~13:45	サ	H21.8月生まれ バスタオル持参
	◎1歳6カ月児健診	18 (金) 13:00~13:45	サ	H20.6月生まれ アンケートとバスタオル持参
	☆2歳児フッ素塗布	18 (金) 13:00~13:30	サ	H19.12月生まれ 希望者
	◎2歳児歯科健診	8 (火) 13:00~13:45	サ	H19.6月生まれ
	☆3歳児フッ素塗布	8 (火) 13:00~13:30	サ	H18.12月生まれ 希望者
	◎3歳児健診	11 (金) 13:00~13:30	サ	H18.6月生まれ アンケートとバスタオル持参 尿検査有り
相談	◎育児相談離乳食相談	15 (火) 9:30~11:00	サ	希望者 (乳幼児) 心はぐくみ相談 バスタオル持参
	もの忘れ何でも相談	16 (水) 9:30~11:00	サ	希望者 保健師による
	リハビリ相談	2 (水) 9:30~11:00	サ	希望者
	食事相談 (糖尿病など)	随時	サ	事前に予約が必要 管理栄養士による
	心の健康相談	7 (月) 受付 21 (月) 13:00~14:00	厚	事前に予約が必要 専門医による
教室	ひきこもり等家族相談会	2 (水) 14:00~15:30	厚	希望者 精神保健福祉士による
	女性の健康相談	毎週 (火) 13:30~15:00	厚	希望者
	障がい者の生活相談	随時	む	希望者 担当職員による
	メタボリック予防ヘルスクッキング	10 (木) 10:00~13:00	サ	4日(金)までに予約が必要
機能訓練 (リハビリ)	第1・3木曜日 9:30~11:30 第2・3水曜日 10:00~11:30	サ	脳卒中などの後遺症で身体に障がいのある人	

12月の休日当番医

6日(日)	中川 医院 ☎72-0336	川口 歯科医院 ☎(076)464-1166 立山町
13日(日)	山本クリニック ☎74-0110	坂下 歯科医院 ☎(076)463-1066 立山町
20日(日)	野島 医院 ☎78-2300	マキノ 歯科医院 ☎(076)463-0269 立山町
23日(祝)	宝田 医院 ☎74-2288	山本 歯科医院 ☎(076)472-0117 上市町
27日(日)	中川 医院 ☎72-0336	歯科Myクリニック ☎(076)463-6480 立山町
30日(水)	新田 眼科 ☎72-0078	幾島 歯科医院 ☎(076)463-1900 立山町
31日(木)	あわの産婦人科医院 ☎72-0588	佐伯 歯科医院 ☎(076)472-0330 上市町
新川医療圏小児急患センター		診療時間 夜間 (年間を通じて毎日) 19:00~22:00 日曜日・祝日(土曜日を除く) 9:00~12:00, 14:00~17:00 所在地 黒部市民病院内 ☎54-2211

Talk さわやかトーク

澤井 早紀^{さき}さん (舟見・22歳)



町内の製造メーカーに勤務して5年目。会社では、製品の生産管理をするチームに所属し、生産計画を立てたり、材料の手配などをしたりしています。5台ある機械を効率よく稼働させるため、お客さんからのオーダーに合わせて、製造サイドがうまく動くことができるように心掛けています。

旅行が好きで、つい先日も親戚と一緒に京都へ行き、清水寺や南禅寺などの由緒あるお寺巡りを楽しみました。また、ジェットコースターに乗ることも好きで、次は長島スパランドに行きたいですね。大きな声で叫ぶと、気持ちもスッキリできます。

もうすぐ雪のシーズンです。今からの楽しみはスノーボード。去年は3回しか行けなかったけど、最後にようやく滑れそうになりました。今年はたくさんゲレンデに行って、もっと上手になりたいですね。

●「さわやかトーク」にでませんか！ 高校卒業から20代独身男女の皆さん、気軽にお電話ください。お待ちしております。 秘書政策係 内線201

BOOKS INFORMATION 図書館インフォメーション

開館時間/午前9時30分～午後6時 入善町立図書館 ☎72-0180

12月の休館日/毎週月曜日、24日(木)、28日(月)～31日(木)

貸し出し/図書:何冊でもOK(雑誌は前の号)、カセット・CD・ビデオ:2点まで

●**今月のお知らせ** 「クリスマスお楽しみ会」を開きます。読み聞かせや紙芝居、工作などで楽しみませんか。家族や友達と遊びに来てください。▷日時 12月19日(土)午後2時～ ▷場所 町民会館2階視聴覚室 ※参加整理券は12月5日(土)から、先着50人に配布します。

映画の感動をもう一度



日本で初めて映画が一般公開された日を記念し、12月1日は「映画の日」といわれています。図書館では、映画・ドラマ化された話題の本をそろえてみました。

▽「沈まぬ太陽」：激動の時代背景の中で、巨大企業に翻弄(ほんろう)されながらも、自らの信念を貫く男の姿を書いた山崎豊子のベストセラー小説▽「うたう警官」：

実際の汚職事件を基に警察組織の腐敗を書いた社会派サスペンス▽「風に舞いあがるビニールシート」「月のしずく」「サヨナライツカ」などもお勧めです。この機会に、感動を新たにしてみませんか。

●**今月の新刊** 「なでしこ御用帖(宇江佐真理)」「殺気!(栗井脩介)」「新参者(東野圭吾)」「天に堕ちる(唯川恵)」「徳川家康(荒山徹)」ほか多数

●出合いの二冊 ディズニーマン作アニメ⑫ 『シンデレラ』

森はるな文/講談社
きれいなドレスを着ているシンデレラがかわいくて好きです。今回、初めて図書館に来て、たくさんの本が並んでいるのにビックリ。どれも読んでみたい本ばかりで、何を借りようか悩みましたが、これから何度も訪れて、いろいろな本を読みたいです。

米島 櫻^{さくら}ちゃん
(下飯野新・4歳)



編集室

先日行われた町駅伝では、嵐さながらの雨の中、懸命に走る選手たちの姿が見られました▼最終走者が陸上競技場に入ってくるのを、チームメイトが今か今かと待ち望みます。走者を見つけると、ゴールを待たずにみんな駆け寄り、最後の数メートルを雨に打たれながらも「がんばれ」と励まし、一緒に走り出すのです▼取材に出て、このような姿によく心を打たれます。かつば姿のカメラマンを励ましてくれる人も多く、感謝の思いを忘れずにがんばろうと気持ちを新たにしました。来年もたくさんランナーが参加し、数々のドラマが生まれることを願います。(一)

人口と世帯数 平成21年10月末現在

人口● 27,366人 (+ 3)[-196]
 男：13,151人 (+ 6)[- 82]
 女：14,215人 (- 3)[-114]
 世帯数● 8,628戸 (+ 6)[+ 20]
 ()内 は前月比 []内は前年同月比