

広報入善

Public
Relations
2014
November
No.688

11



みやび
稚に舞う

～10月12日、櫛山地区の秋祭りから～

Contents 今月の主なメニュー

特集
3
4
7
18

ストップ人口減少!

- ・まちの人口減少対策
- ・保育所の入所案内
- ・子育て支援施設の紹介

文化と芸術の秋

じゅわ〜と
にゅ〜ぜん



「日本創成会議」の人口減少問題検討分科会で、2040年までに全国自治体の半数で出産適齢期の女性が半減し、自治体運営が困難・消滅のおそれがあるとの推計が発表されました。

少子化や高齢化による人口減少は、町の大きな課題です。平成元年に約2万9700人であった町の人口が、現在は2万6200人に減っています。

ストップ 人口減少！

町の近年の年間出生数は、約150人前後であり、人口減少の大きな要因になっています。

人口減少を食い止めるためには、結婚、定住、出産、保育などライフステージごとの町の支援体制を改善していく必要があります。

今回の特集では、町の動きなどを紹介し、人口減少をストップする方法を皆さんといっしょに考えます。



まちの人口減少対策

少子化対策・子育て支援係と検討委員会を新設

町は10月1日付で、健康福祉課に少子化対策・子育て支援係を新設。結婚相談員制度の創設や、行政機関以外の結婚支援（商工会青年部の入善ジャンボコンパ、商工会のXmas Wish Night、J Aみな穂の結婚相談員など）との連携を目指し、結婚を希望する皆さんへの支援に努めます。また、北陸新幹線開業に備えて農水商工課に企業誘致・公共交通対策担当を配置しました。

さらに、町の少子化という課題に全庁を挙げて取り組むための組織として、少子化・子育て支援対策検討委員会（委員長・梅津將敬参事企画財政課長）を設置しました。委員会は職員16人で構成され、少



△町長が検討委員会の委員に委嘱状を交付

子化対策・子育て支援係を中心に、①保育所②学童保育③少子化・結婚相談員制度④若者定住促進施策の4部門に分かれて対策を検討します。

町職員の10月人事異動

〔主幹〕

▼建設下水道課主幹 土木・業務統括担当 課長代理兼業務用地係長事務取扱（建設下水道課主幹 課長代理兼業務用地係長事務取扱）真岩芳宣

〔課長代理〕

▼農水商工課課長代理 企業誘致・公共交通対策担当（農水商工課課長代理 商工振興係長）田中良一

〔係長〕

▼住民環境課住民係長（健康福祉課保健福祉推進係長兼医療保険係長）泉友子 ▼健康福祉課少子化対策・子育て支援係長（住民環境課住民係長）村田まゆみ ▼健康福祉課保健福祉推進係長兼医療保険係長（住民環境課主任）瀧本優美子 ▼農水商工課商工振興係長兼観光振興係長（農水商工課観光振興係長）村田和孝

結婚に向けた出会いのサポート

JAみな穂の結婚相談員



●インタビュー
結婚相談員

ひろかず
樽井 弘和さん
(舟見・74歳)

結婚相談員は入善・朝日の両町合わせて13人で活動しています。出会いを求めている独身男女のサポートが主な仕事。結婚相談はいつでも受け付けているので、お気軽にご相談ください。月一回、相談員同士で情報交換して、マッチングします。役場で新設する結婚相談員制度とうまく連携して男女の出会いを増やし、町の人口減少を止めることができたらいいですね。

うるおい館DE愛パーティー

X'mas Wish Night 2014

独身男女限定の出会いパーティーです。ゲストにイケメン芸人「ベイビーギャング」を迎え、楽しいネタやおいしい食事を楽しみましょう。

- 日時 12月14日(日) 午後5時30分～
- 場所 うるおい館イベントホール
- 対象 20歳以上の独身男女(定員100人)
- 会費 3,000円(フード、ドリンク、デザート付き)
- 申し込み うるおい館 ☎72-0123 FAX72-0313

男女150人が入善で盛り上がる

入善ジャンボコンパ



入善ジャンボコンパが10月5日、中心商店街で開かれ、町内外の男女約150人が食事や会話を楽しみました。未婚男女の出会いと商店街の活性化を目的に、町商工会青年部員でつくる実行委員会が開いて、ことしで3回目。今回は、うるおい館プロムナードも飲食エリアとして利用し、商店街周辺の5会場で開催。参加者はそれぞれ2カ所を回りました。

申し込み期間は11月4日(火)～11月20日(木)

保育所の入所申し込み 受け付けが始まります



東部・西部・南部の3保育所児童が息の合った合同鼓隊演奏を披露しました



△ハイキングで仲良くお弁当を楽しむ

平成27年度の保育所入所申し込みが始まります。

ここでは、来年4月から始まる新制度に伴う手続きの変更点や入所申し込み方法などをお知らせします。

●申し込み・問い合わせ 各保育所(左ページに連絡先)
健康福祉課児童福祉係内線144

保育所入所には

認定が必要になります

「子ども・子育て支援新制度」の開始に伴い、平成27年度の保育所入所申し込みから、従来の手続きに加えて認定申請の手続きが必要で

す。申請は「保育の必要性(★1)」の認定を受けるためのものです。入所申し込みと一緒に町へ提出してください。

「保育の必要性」は、国の基準に基づき、町が子ども一人一人を判定し、3つの認定区分(★2)に分けて認定証を交

付します。

今後、保育所などに入所する際はこの認定証が必要です。

入所申し込みの受け付けは 11月4日(火)から

申し込み手続きは、認定申請が増えましたが、これまでと比べ、方法などに大きな変更はありません。希望する保育所に直接お申し込みください。第一希望を優先しますが、定員を超えた場合は相談させていただきます。

初めての入所の場合は、所長が面接しますので、申込時

子ども・子育て支援新制度

平成27年4月から実施される国の新制度。詳細は内閣府ホームページをご覧ください。

(<http://www8.cao.go.jp/shoushi/>)

★1 保育の必要性

全ての保護者が、次の保育を必要とする事由のいずれかに該当

- ①就労
 - ②妊娠、出産
 - ③疾病、障害
 - ④親族の介護・看護
 - ⑤求職活動・就学
 - ⑥育児休業取得時に、すでに保育を利用している子どもがいて継続利用が必要であること
- など



上原、青木両保育所園児が見学会
上原・青木統合保育所を建設中

上原、青木両保育所の園児が10月1日、来年4月に開所する統合保育所の建設現場を見学しました。統合保育所は上青小学校東側に、ことし4月、着工しました。見学会は、園児に新しい保育所に親しんでもらおうと町建設下水道課が企画。両保育所の児童57人がバスで訪れ、クイズ形式で建物の構造を学びました。



△10月19日＝にゅうぜん商工フェアまつりりんぴっく2014で

●平成27年度の保育体制予定 (変更することがあります)

	電話番号	保育所開閉時間	特別保育などの実施		
			乳児	延長	障がい
東部保育所	72-1989	7:30~19:00	○	○	各保育所にご相談ください
西部保育所	72-0283	7:00~19:00	○	○	
南部保育所	72-0134	7:30~18:00	-	-	
上原・青木 統合保育所 (仮称)	上原 72-4100	7:00~19:00	○	○	
	青木 72-0042				
飯野保育所	72-1068	7:30~18:00	-	-	
芦崎保育所	76-0204	7:00~19:00	○	○	
こあら保育所	78-2629	7:00~19:00	○	○	
桐山保育所	72-2766	7:00~19:00	○	○	
横山保育所	72-1802	7:30~18:00	-	-	
ひばり野保育所	78-1210	7:00~19:00	○	○	

※18:00以降の延長保育は、別途料金がかかります

にお子さんと一緒に保育所へお越しください。

●入所条件 町内に住所があり、家族が仕事や介護などで日中の保育をできない家庭の子(★2認定区分の2号認定、3号認定)

●申込期間 11月4日(火)～11月20日(木)

※申込書と認定申請書類は、10月30日(木)から各保育所で配布します。

●保育料 平成27年度から保護者の町民税所得割課税額に応じた負担になります。新しい保育料は現在の保育料をもとに検討中です。決定後に改めて町ホームページや

広報入善でお知らせします。

◆途中入所を希望する人は 年度途中からの入所を希望する人も、この期間に申し込みをしてください。

◆特別な保育を希望する人は 乳児保育(生後6カ月以上の0歳児が対象)、保育時間の延長、障がい児保育(集団保育ができる子が対象)などを希望する人は、左表を参照して、対象となる保育所にお申し込みください。

◆町外入所を希望する人は 仕事の都合などで町外の保育所に入所(広域入所)を希望する人は、健康福祉課で受け付けます。



入善幼稚園の入園

入善幼稚園は満3歳から入園でき、認定申請は幼稚園を通じて行います。詳しい説明や幼稚園の見学を希望する人は、左記まで気軽にご連絡ください。

■問い合わせ 入善幼稚園
 ☎72-11640

入善幼稚園の入園

2号、3号認定の乳幼児は、保護者の就労時間などに応じた基準に基づき、保育を受けられる時間を「保育標準時間」(最長11時間)か「保育短時間」(最長8時間)に区分され、時間外は延長保育となります。詳細は、申請書と一緒に配付する案内をご覧ください。

★2 認定区分	
1号認定	3～5歳
2号認定	3～5歳
3号認定	0～2歳
	保育所
	幼稚園

子ども・子育て支援 アンケート調査結果を報告します

町では、教育・保育・子育て支援の充実を図るため、子ども・子育て支援事業計画を策定します。計画づくりのための基本情報として、子育て世帯の皆さんのニーズなどを把握するためにアンケート調査を行いました。ここでは結果の一部を紹介します。



アンケート調査方法

- 対象 調査票を1,179人に配布。うち1,084人から回答をいただきました(回収率91.9%)。
- ▷無作為に抽出された小学校就学前児童の保護者518人
- ▷小学校3年生までの全ての小学生児童の保護者566人
- 期間 平成26年2月

Q 子育てに日常的に関わっている人は？ (複数回答可)

6割以上の家庭で、父親と母親が日常的に子育てに関わっています。

就学前児童

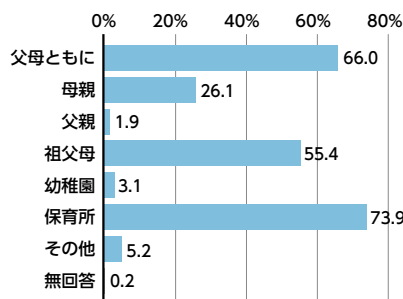

小学生児童

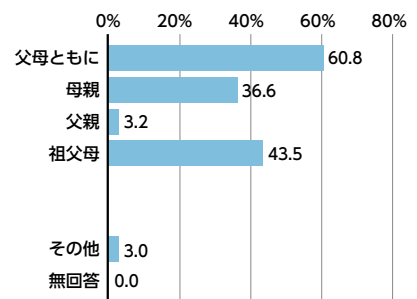

Q 町の子育て支援事業を利用していますか？

町の子育て支援事業の認知度に比べて、利用経験は少ないようです。

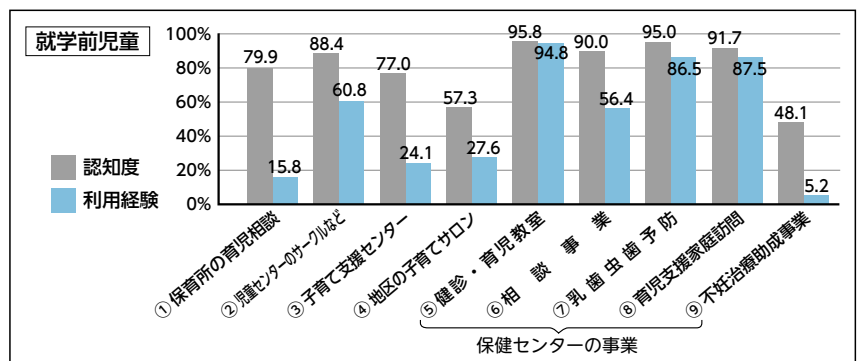

Q 入善町の子育て環境の満足度は？

5段階評価であらわすと「3」。満足度をあげるための更なる取り組みが必要です。

就学前児童

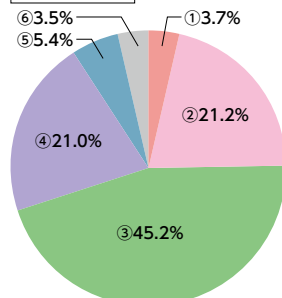

小学生児童

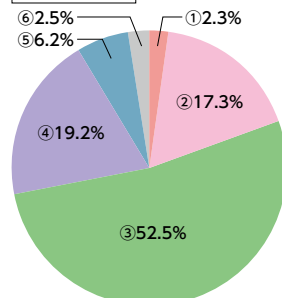

- ① 満足
- ② やや満足
- ③ 普通
- ④ やや不満
- ⑤ 不満
- ⑥ 無回答

子育てを応援します！ 子育て支援施設を紹介



パパとママの育児教室

もうすぐパパやママになる人のための「育児教室」に参加しませんか。お風呂の入れ方の実技などで育児の準備を始めましょう。希望者は前日までにお知らせください。母子健康手帳も忘れずに。参加無料。

- 日時 11月14日（金）午後7時15分～9時30分
- 場所 サンウェル

保健センター

妊娠が分かったら、まず保健センターへ。乳幼児の健康診査や育児教室など、子育て世代を支援します（事業の日程は16、17ページの「健康と福祉」のコーナーをご覧ください）。

- 場所 サンウェル内（上野2793番地1）
- 問い合わせ 保健センター ☎72-0343



子育て支援の施設が、街中以外にもあると嬉しいです

利用者の声！

保健センターの2歳児歯科健診を利用
蛇沢 滝本 靖大さん
（2）
（やすひろ）

学童保育の
保育時間を
長くしてほしいです



利用者の声！

上青学童保育を利用
青木 経田 まさみさん
（ゆいと）
結斗君（6）
（あゆむ）
歩夢君（1）

学童保育

保護者が就労などで家にいない場合、児童の放課後の遊びや生活の場所を提供します。来年4月から始まる子ども・子育て支援新制度に伴い、町は、学童保育の対象学年などを定めた条例を策定します。

- 場所 各地区の小学校や近隣施設
- 問い合わせ 生涯学習・スポーツ係 内線354

子育て支援センター

主に0歳～3歳までの乳幼児と保護者が集うふれあいの場。子育て相談や各種講座を行っています。お気軽にご利用ください。（事業の日程は16ページの「児童センター」のコーナーをご覧ください）。

- 場所 児童センター内
- 問い合わせ 児童センター ☎72-1990

子どもとお母さんが
集まれるような施設が
増えてほしいです



利用者の声！

子育て支援センターを利用
入膳 藤井 愛依さん
（めい）
湧功君（1）
（わく）

保育所の延長保育を
もう少し遅い時間まで
やってほしいです



利用者の声！

小摺戸子育てサロンを利用
墓ノ木 宮腰 英恵さん
（はなえ）
文翔君（1）
（あやと）

子育てサロン

子育て中のお父さんやお母さんを地域の皆さんがサポートします。子どもを遊ばせながら、情報交換ができる場所です。参加無料。各地区、月に1回ペースで開催しています。

- 場所 上原・飯野・小摺戸・柵山の各地区公民館
- 問い合わせ 町社会福祉協議会 ☎72-5686

※観覧料などが必要なイベントもあります。詳しくはお問い合わせください。

クラス別指導で初心者でも安心! 冬季室内テニス教室

庭球協会の冬季室内テニス教室がこ
としも開かれます。初めての人でも、
ラケットの握り方から分かりやすく教
えます。冬場の運動不足をテニスで解
消しませんか。

- 日程 12月4日～来年3月26日まで
の毎週木曜日に開催
- 時間 午後7時～9時
- 場所 総合体育館メインアリーナ
- 対象 小学4年生～一般男女
- 参加費 3,000円(初回に集金)
※ラケットの貸し出しもあります。
ただし、数に限りがあります。
※上履きをお持ちください。
- 申し込み・問い合わせ
11月26日(水)まで
総合体育館へ

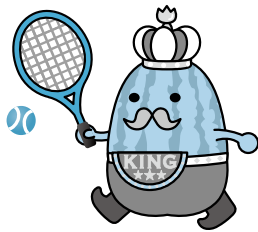

入善名水寄席 桂歌丸・柳家花緑 二人会

- 日時 平成27年3月1日(日)
午後2時開演
- 料金 全席指定
S席 3,500円/A席 3,000円
- ※チケット12月6日(土) 発売開始
受付時間: 窓口 9時～/電話10時～
- ※一般発売日前にコスモホール有料会
員先行予約があります。あらかじめ
ご了承ください。
- 問い合わせ 町民会館



◀桂 歌丸



柳家花緑▶

スポーツクラブ入善

11月度受講生募集

- ◎…会場は総合体育館
会場は変更になることがあります。
スポーツクラブ入善でご確認ください。
- 問い合わせ スポーツクラブ入善
☎080 (3749) 8292
- ◎わんぱくスポーツ道場
22日(土)、29日(土) … 9:30～11:30
- ◎パワーヨガ教室
毎週火曜日…………… 10:00～11:00
毎週水曜日…………… 19:00～20:00
20:10～21:10
- ◎ズンバゴールド教室
毎週金曜日…………… 10:50～11:50
- ◎ステップエクササイズ教室
毎週水曜日…………… 14:40～15:40
- ◎かんたんピラティス教室
毎週木曜日…………… 10:50～11:50
- ◎ピラティス教室
毎週土曜日…………… 19:30～20:30
- ◎エアロビクス教室
4日を除く火曜日…… 20:00～21:00
- ◎レッツ!!スポーツ
5日(水)、19日(水) …… 20:00～21:15
- ◎はじめてのビューティフル・フレ
毎週水曜日…………… 20:00～21:00

発電所美術館 平成26年度秋の企画展



神奈川県在住の現代美術作家・丸山
純子が北陸で初めて個展を開催。廃油
から再生した石鱗を使った新作をご覧
ください。

- 会期 ～12月21日(日)
- 休館日 月曜日、祝日の翌日
- 開館時間 午前9時～午後5時
- 料金 一般500円/高大生300円
中学生以下無料
- 問い合わせ 発電所美術館

公開制作イベント

屋外の作品「花」は、風雨で消えていく
過程も鑑賞いただく作品。下記の日程で新
たに制作しますので、ぜひご覧ください。
①10月29日(水)～11月3日(月・祝)
②12月3日(水)～7日(日)
※天候などにより変更する場合があります

Joy Calendar

お楽しみカレンダー 11月

<ul style="list-style-type: none"> ◎秋の企画展 漂泊界 丸山純子展(～12/21) 9:00～ 発電所美術館 ◎とやまの農山村写真展(～12日) うるおい館1Fギャラリー ◎菊花展(～3日) 町民会館ギャラリー 	1 土
<ul style="list-style-type: none"> ◎町ターゲットバードゴルフ愛好者親睦大会 9:00～ 青野自然公園 ◎第42回町駅伝競走大会 ▷11:15 小学生の部 ▷11:45 中学・一般女子の部 ▷12:00 中学・一般男子の部 	2 日
<ul style="list-style-type: none"> ◎第52回町柔道大会・少年柔道教室 8:00～ 武道館 ◎第42回町芸能発表会 10:00～ コスモホール 	3 祝
<ul style="list-style-type: none"> ◎宝くじ文化公演 夏川りみコン サート(チケット完売) 19:00～ コスモホール 	4 火
<ul style="list-style-type: none"> ◎文化庁文化芸術による子供の育成 事業「二期会合唱団公演」 13:45～ コスモホール 	5 水
<ul style="list-style-type: none"> ◎第10回町長杯争奪パークゴルフ大会 8:30～ 青野自然公園 	6 木
<ul style="list-style-type: none"> ◎とれたて朝市にゆうぜん 7:30～ うるおい館プロムナード ◎第24回町チャレンジ・ザ・ギネス大会 8:30～ 総合体育館 ◎ピティナ・ピアノステップ(～9日) 10:00～ コスモホール ◎さつき展(～9日) 町民会館ギャラリー 	7 金
<ul style="list-style-type: none"> ◎第23回新川オープン卓球大会 8:30～ 総合体育館 ◎第32回県駅伝競走大会 10:50～ 県駅伝コース ◎第17回扇状地俳句大会 13:00～ 町民会館視聴覚室 ●第124回歩こう会 8:30～ 役場前集合→新川牧場 	8 土
<ul style="list-style-type: none"> ◎商工会講演会「今後の日本経済と 地方の行方」無料 19:00～ うるおい館イベントホール 	9 日
<ul style="list-style-type: none"> ◎第9回JAみな穂組合長杯争奪年金受給者 友の会親睦ウオークベースボール大会 8:00～ 総合体育館 ◎入善高校芸術鑑賞会 13:00～ コスモホール 	10 月
<ul style="list-style-type: none"> ◎まちづくり懇談会(入善地区) 19:00～ うるおい館イベントホール ◎町小中学校美術展(～20日) 町民会館ギャラリー 	11 火
<ul style="list-style-type: none"> ◎第9回JAみな穂組合長杯争奪年金受給者 友の会親睦ウオークベースボール大会 8:00～ 総合体育館 ◎入善高校芸術鑑賞会 13:00～ コスモホール 	12 水
<ul style="list-style-type: none"> ◎まちづくり懇談会(入善地区) 19:00～ うるおい館イベントホール ◎町小中学校美術展(～20日) 町民会館ギャラリー 	13 木
<ul style="list-style-type: none"> ◎黒部川扇状地研究所例会 13:30～ うるおい館多目的ホール ◎新イタリア合奏団演奏会 14:00～ コスモホール 	14 金
<ul style="list-style-type: none"> ◎黒部川扇状地研究所例会 13:30～ うるおい館多目的ホール ◎新イタリア合奏団演奏会 14:00～ コスモホール 	15 土

カルチャー&スポーツイベント情報

16日	<ul style="list-style-type: none"> S 第22回扇状地マラソン大会 8:50～ 扇状地マラソンコース C コスモホール音楽祭2014 14:00～ コスモホール
17月	
18火	
19水	
20木	<ul style="list-style-type: none"> ● まちゼミ (13号で案内) 中心商店街
21金	<ul style="list-style-type: none"> C 入善小学校音楽集会 14:00～ コスモホール S ニュースポーツ教室 19:00～ 総合体育館
22土	<ul style="list-style-type: none"> U とれたて朝市にゆうぜん 7:30～ うるおい館プロムナード
23日	<ul style="list-style-type: none"> S 第36回町剣道錬成大会 8:30～ 武道館 ● ハートフル・フェスティバル2014 9:30～ サンウェル C 塚田音楽教室第7回みんなの音楽会 13:30～ コスモホール
24休	<ul style="list-style-type: none"> S 県小学生バレーボール大会新川地区予選 8:00～ 総合体育館
25火	
26水	
27木	
28金	
29土	<ul style="list-style-type: none"> C 第36回中央公民館まつり(～12月7日) 町民会館ギャラリー
30日	<ul style="list-style-type: none"> C 入善よつばナツメロ同好会カラオケ発表会 13:00～ コスモホール
問い合わせ	<ul style="list-style-type: none"> C 町民会館コスモホール ☎72-1105 S 総合体育館 ☎74-2500 N 下山芸術の森・発電所美術館 ☎78-0621 U うるおい館 ☎72-0123



南部保育所の11月生まれ
舟川 叶真くんが
日づけをかきました

宝くじ文化公演 夏川りみコンサート

●日時 11月5日(水) 午後7時開演
※チケットは完売しました。当日券はありません。

※宝くじの助成により特別料金で実施します。



第42回

入善町芸能発表会

町内で活動している詩吟や詩舞、舞踊、邦楽、民謡、カラオケの芸能文化団体が一堂に会し、日頃の練習の成果を披露します。

温かい声援を送ってください。

- 日時 11月3日(月・祝) 午前10時開演
- 料金 入場無料
- 問い合わせ 町民会館

第28回 入善町音楽祭

コスモホール 音楽祭 2014

ビッグバンドや混声合唱、謡曲、邦楽、吹奏楽と幅広いジャンルの内容でお届けする音楽祭。

ぜひ、会場に足をお運びください。

- 日時 11月16日(日) 午後2時開演
- 料金 入場無料
- 問い合わせ 町民会館

黄金のパロック音楽 室内楽の決定版! 新イタリア合奏団 演奏会

共演：入善混声合唱団(特別編成)

世界が認める極上のアンサンブルをどうぞ堪能ください。

- 日時 11月15日(土) 午後2時開演
- 料金 全席指定 S席 3,500円/A席 3,000円
- 曲目 ヴィヴァルディ 『四季』『グローリア』ほか [合唱団共演]

- 助成 芸術文化振興基金
- 問い合わせ 町民会館



チケット
発売中



三井住友海上文化財団派遣コンサート

須川展也 サクソフォン・リサイタル

日本が世界に誇るサクソフォン奏者の演奏をどうぞお楽しみください。

- 日時 平成27年2月22日(日) 午後3時開演
- 料金 全席自由 前売一般1,000円/学生500円(当日それぞれ200円高)

※(公財)三井住友海上文化財団の助成により低料金に設定しています。

※チケット11月15日(土)発売開始
受付時間：窓口9時～/電話10時～

- 出演 須川展也(サクソフォン) 小柳美奈子(ピアノ)ほか

- プログラム 第1部/須川展也ソロ 第2部/「銀河鉄道の夜」

- 問い合わせ 町民会館



スポーツ推進委員の功労者として表彰される

池原 純一さん (59歳・柗山)

ここは、みんなでつくるページです。情報をお寄せください。秘書政策係 ☎72-1100 内線201



■ニュースポーツを紹介

町スポーツ推進委員協議会が普及を目指しています

▲ワンバウンドふらばーるバレー＝変形したボールを使い、ワンバウンドしたボールを打ち合うバレーボール型スポーツ
▼エスキーツニス＝羽根のついたスポンジボールをラケットでネット越しに打ち合うテニス型のスポーツ



スポーツで人生を豊かに



「生涯スポーツを推進し、町民の健康寿命を延ばしたい」
スポーツ推進委員の池原純一さんが9月25日、岩手県で開催された「第55回全国スポーツ推進委員研究協議会」で、「スポーツ推進委員功労者」として表彰されました。

「スポーツ推進委員」は、町教育委員会が委嘱します。地域スポーツ振興の推進役として、スポーツの実技指導や事業運営などの活動を行います（平成24年度に「体育指導委員」から名称変更）。

「表彰は、これまでのスポーツ推進活動を支えてくれた周りの皆様のおかげ」と語る池原さん。スポーツ推進委員として25年間にわたり、町駅伝競走大会や扇状地マラソン大会、地区スポーツ大会の運営、「キンボール」や「ワンバウンドふらばーるバレー」をはじめとした気軽に取り組めるスポーツ教室の開催など、スポーツの振興・普及に積極的に取り組んできました。

町スポーツ推進委員協議会の副会長などを務める池原さんは「誰もが簡単に取り組めるスポーツを普及し、皆さんの元気な人生を支える一助となればうれしいですね」と笑顔で語ります。

駅伝ランナー・扇マラに皆様のご声援を

11月は町駅伝、扇状地マラソンの両大会が開かれます。ランナーの皆さんに温かいご声援をお願いします。

11月 2日(日) 町駅伝競走大会

11月16日(日) 扇状地マラソンINにゅうぜん

■問い合わせ 総合体育館 ☎74-2500

「のらんマイ・カー」定期券 販売中!

定期券は何回乗っても、途中で降りても料金は変わらず乗り放題。
(バス車内では販売しておりません。販売所は農水商工課までお問い合わせください)

	1カ月	3カ月	6カ月
一般	3,000円	8,600円	17,000円
学生・65歳以上	2,000円	5,700円	11,300円

※学生・65歳以上の場合は学生証や生年月日を確認できる証明書をお持ちください。

●問い合わせ 農水商工課 (内線316)





火柱を担ぎ威勢よく

墓ノ木タイマツ祭り

夕 イマツ祭り（町の無形民族文化財）が10月11日、墓ノ木地区で行われ、巨大なたいまつを担いだ男衆が練り歩きました。

巨大たいまつは高さ約5メートル、重さ約500キロで2本用意。神明社前で男衆が1本を担ぎ、もう1本は台車に載せて約800メートル離れた水護神社へ出発。米つり唄に合わせて進み、豊作や息災を願いました。子どもたちも小さいたいまつを持って神社まで歩きました。

高齢者見守りで協力

町と各新聞社が協定



町 内で新聞配達を行う新聞社4社（北日本、富山、読売、北陸中日）の販売店各会と町は10月1日、地域の見守り活動の協力に関する協定を結びました。

新聞配達員が業務中に高齢者や障害者宅で、新聞や郵便物がたまっていないなど異常を感じた場合、緊急性に応じて、町や警察などに連絡します。

締結式は役場で行われ、販売店各会の代表者と笹島町長が協定書を交わしました。



いつまでもお元気で

草さんの満100歳を祝う

10 月18日に満100歳の誕生日を迎えた草ハナさんの長寿を祝うため17日、笹島町長らが古黒部の自宅を訪れ、祝い状や記念品などを手渡し祝福しました。

ハナさんは入善町小杉の生まれ。4人の子どもと7人の孫、9人のひ孫、3人の玄孫に恵まれました。

当日は、町長やひ孫の穂花ちゃん（3）から笑顔で花束を受けとり特技のオルガンを披露しました。

にゅうぜんの食をPR

旅行業者らがあいさい広場視察



来 年10～12月、J R各社などが実施する大型観光企画「北陸デスティネーションキャンペーン」の準備会の一環で10月16日、全国の旅行業者などがバスツアーで県内の観光地を巡り、コースの一つであるみな穂あいさい広場を訪れました。

町をPRしようと、J Aみな穂職員や観光関係者などが参加者を出迎え、「ビニール袋に野菜を詰め放題」などの企画で、会場は賑わいました。



△ことし竣工したラヴォー口あおの丘 New

障がい福祉サービス事業所を巡る見学ツアーに参加しませんか

●12月3日(水)～9日(火)は障がい者週間

町は、多くの人に障がいへの理解を深めてもらうために、障がい福祉サービス事業所な

どの見学ツアーを行います。

参加を希望する人は、11月21日(金)までに左記までお申込みください。

■日時 12月4日(木)

午前9時30分集合・出発、午後1時ごろ解散予定

■コース ▽朝日・入善コース

①入善町役場集合②共生の里あさひ③ラヴォー口あおの丘New④太陽と月のとおり道入善食堂(昼食)

■定員 20人

■参加費 600円(昼食代)

■申し込み・問い合わせ

健康福祉課地域福祉係
内線141

相談のコーナー

☎…日時 場…場所 問…問い合わせ先

総合相談

法 律 ☎…19日(水) ※要予約
[相談員 弁護士]

障がい者 ☎…12日(水) ※要予約
[相談員 専門相談員]

成年後見 ☎…12月11日(木) ※要予約
[相談員 行政書士]

母子・父子・児童 ☎…25日(火) [相談員 母子・父子
自立支援員兼家庭児童相談員]

心配ごと ☎…21日(金) [相談員 心配ごと相談員]

生活・就労 ☎…12日(水)、26日(水)
[相談員 相談支援員]

●時間は各午後1時30分～3時30分

自立支援・金銭管理 ☎…月～金、午前9時～午後4時
[相談員 町社協職員]

※住宅改造相談、生活福祉資金相談も承ります。

場…健康交流プラザ「サンウェル」相談室

問…町社会福祉協議会 ☎72-5686

人権なやみ・行政

☎…4日(火) 午後1時30分～4時
[相談員 人権擁護委員・行政相談委員]

場…うるおい館会議室

問…住民環境課住民係 内線131

国民年金・厚生年金

☎…20日(木) 午前10時～正午、午後1時～3時
受付は午後2時30分まで

場…役場1階相談室(相談員 年金事務所職員)

問…住民環境課住民係 内線132

消費生活

11月の「県相談員の消費生活相談」はお休みです

問…住民環境課生活環境係 内線132

教 育

☎…毎週月～金曜日 午前9時～午後5時
(時間外は留守番☎72-2331をご利用ください)

場…教育センター(うるおい館)

問…教育センター ☎72-0009

町PTA相談室 ☎72-2331(月水金の午後)

町営住宅空室状況

■募集住宅と空室数

東町住宅(一般) 4戸

東町住宅(シルバー) 1戸

東町住宅(特定公賃) 2戸

西町住宅(一般) 6戸

西町住宅(定住) 0戸

舟見住宅 4戸

新 梶 山 住 宅 3戸

駅 南 住 宅 4戸

■募集期間

11月4日(火)～14日(金)
(土、日、祝日を除く)

※多数のときは抽選

■申し込み・問い合わせ

建設下水道課

住宅・公園係

内線340・341

例月出納検査結果報告

◆検査対象(平成26年8月分) 一般会計、特別会計の収支状況と現金の保管状況

◆検査期日 9月22日(月)

◆検査結果 誤りは認められなかった。

入善町監査委員 米澤憲二郎 松澤孝浩



△盆踊りで交流(昨年の様子)

案内 GUIDANCE



障がいと支え合いを考えるフェスに参加しよう

心のバリアフリーとボランティアの輪を広げるイベント「ハートフル・フェスティバル2014」が開かれます。障がいのある人やボランティア

アに関わる皆さんと交流し、障がいと支え合いについて考えてみませんか。

■日時 11月23日(祝) 午前9時30分～午後2時30分

■場所 サンウェル

■内容 ▽「高校生レストラ」の仕掛け人である岸川政之氏と工房あおの丘の山下志吾氏が対談▽ジャンボール三世のストラップ作り▽障がい相談コーナー▽抽選会―など

■問い合わせ 町社会福祉協議会 ☎72-5686

11月28日(金)に実施。Jアラート全国一斉訓練

Jアラート(全国瞬時警報システム)は、緊急地震速報や国民保護情報などの国からの緊急情報を、町の防災行政無線を自動で作動させて皆さ

11月24日(休)はサンウェルが休館

11月24日は館内メンテナンスのため、サンウェルを使用できません。ご協力をお願いします。

■問い合わせ

サンウェル ☎72-1103

んに伝達するシステムです。次の日程で、Jアラートの全国一斉情報伝達訓練が行われます。当日は、防災行政無線の屋外スピーカーや戸別受信機(防災行政ラジオ)で試験放送が流れますので、皆さんのご協力をお願いします。

■日時 11月28日(金) 午前11時ごろ

■問い合わせ 総務課 行財政改革・防災管理係 内線213

食育の知恵袋 103

よし子さん
聞いてください
スポンが少し
ゆるくなつて
きましたよ
まあ！
パパさん
良かった
ですね

おやつをやめてみる日に
すっかり慣れた今では
食べなくても大丈夫なんです
パパさん
今日は
食べない日
なのかな？

素晴らしいですね！
おやつの我慢に成功したら
続いて体重の記録を
始めませんか？

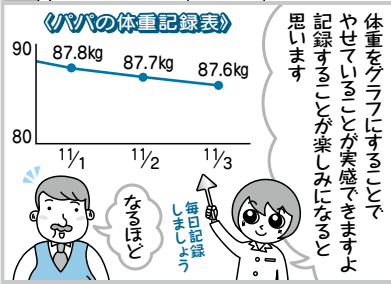

■問い合わせ 食育・栄養指導係 内線 357

ごみ袋に広告を掲載しませんか

■申請期間 12月19日(金)まで
■料金など ▷燃やせるごみ袋(大) = 約200万枚発行し1枠20万円。サイズは縦87×横40
▷燃やせないごみ袋(大) = 約150万枚発行し、1枠15万円。サイズは燃やせるごみ袋と同じ。
■申し込み・問い合わせ
新川広域圏事務組合業務課 ☎23-1074

ポリ塩化ビフェニルを含む電気機器は届け出ましょう

ポリ塩化ビフェニル(PCB)を含む電気機器(変圧器、コンデンサーなど)を使用または保管している場合、届け出が必要です。また、PCBを含む電子機器は、通常の産業廃棄物として処分することができません。PCBを含む電子機器の判別や処分方法などは、下記ま

ましよう。

①必ず中身を出し切る②缶に穴をあける③他のごみとは別にレジ袋などに入れ、「スプレー缶」などと記入。

指定券は貼らなくてもかまいません。燃やせないごみ(金属・ガラス・粗大ごみ)の日に出してください。

■問い合わせ 住民環境課
生活環境係 内線135

▽通常検査 12月1日(月) 午後5時～7時、同センター
魚津支所(☎24-0359)。
予約は不要。結果が出るまで
が出ます。

で問い合わせください。

富山県PCB 検索

■問い合わせ 県生活環境文化部環境政策課廃棄物対策班
☎076(444)9618

12月1日は世界エイズデー
特別検査を実施

世界エイズデーの一環で、HIV(エイズウイルス)検査を行います。検査は匿名、原則無料で受けられます。

■日時と場所 ▼即日(迅速)検査 ①12月2日(火) 午前9時～11時、②12月4日(木) 午後5時～7時。いずれも新川厚生センターで。事前予約(☎52-2647)が必要です。検査は約1時間で結果が出ます。

約1週間かかります。

■問い合わせ 新川厚生センター ☎52-2647

商店街各店が講師のゼミ「まちゼミ」を開催します

町商工会では、中心市街地の各店が講師となり、専門分野の講座を開く「まちゼミ」を開催。受講は無料です。11月初旬に案内を全戸配布しますので、各店舗へ直接申し込みください。

■開催期間 11月22日(土)～12月20日(土) ※開催時間は店舗により異なります

■場所 中心市街地の各店舗

■定員 各講座10人程度

■問い合わせ 町商工会 ☎72-0163

■日時 11月10日(月) 午後7時～8時30分

■場所 うるおい館

■入場料 無料。商工会(うるおい館内)で整理券を配布

■内容 演題「今後の日本経済と地方の行方」/講師 早稲田大学大学院教授 北川正恭氏

■定員 400人

■問い合わせ 町商工会 ☎72-0163

約1週間かかります。

■問い合わせ 新川厚生センター ☎52-2647

商店街各店が講師のゼミ「まちゼミ」を開催します

町商工会では、中心市街地の各店が講師となり、専門分野の講座を開く「まちゼミ」を開催。受講は無料です。11月初旬に案内を全戸配布しますので、各店舗へ直接申し込みください。

■開催期間 11月22日(土)～12月20日(土) ※開催時間は店舗により異なります

■場所 中心市街地の各店舗

■定員 各講座10人程度

■問い合わせ 町商工会 ☎72-0163

■日時 11月10日(月) 午後7時～8時30分

■場所 うるおい館

■入場料 無料。商工会(うるおい館内)で整理券を配布

■内容 演題「今後の日本経済と地方の行方」/講師 早稲田大学大学院教授 北川正恭氏

■定員 400人

■問い合わせ 町商工会 ☎72-0163

おかげさまで2周年

何回来店されても
1回あたり **¥2,160** (税込)

エステルーム
forest
フォレスト

■問い合わせ (担当 野坂)
TEL 080(3044)1136
住所 入善町下飯野151-8
営業時間 午前10時～午後8時
定休日 第2・4日曜日

パソコン修理・データ復旧などで困ったらお電話ください

パソコン診療所
入善店・魚津サンプラザ店

出張エリア
滑川市・魚津市・黒部市
入善町・朝日町

TEL **0120(05)2065**

■電話で24時間受け付け

(担当 浜西)

**修理・設定
おまかせください!**

**委員長に竹内さん
教育委員会が新構成**

●町の教育委員

町教育委員会会議が10月1日、役場で開かれ、新しい委員長に竹内寛行さん（入膳・67歳）、委員長の職務代理者に柳澤功さん（上野・66歳）が選ばれました。任期は同日から1年間です。

また、委員の交代に伴い、上田優子（入膳・46歳）さんが新しく委員となりました。任期は同日から4年間です。



△女性の視点を生かします＝上田さん

●林さんに感謝状

9月末で教育委員の任期が満了した林芳子さん（新屋）に10月1日、笹島町長から感謝

クマの出没にご注意を

山に入るときは、ラジオなどで音を出し、早朝や夕方は特に注意しましょう。目撃した人は、ただちに連絡してください。

■目撃の連絡

新川地域消防組合 ☎119

状が手渡されました。林さんは4年間にわたり町の教育行政を支えていただきました。



△役場で感謝状を受ける林さん

**弁護士や司法書士に相談
多重債務者無料相談会**

県は県弁護士会・県司法書士会と共同で多重債務者相談会を開催。相談は無料。希望する人は、事前に左記まで申し込みください。

■日時・場所 ①11月25日

（火）午前10時～午後4時

高岡商工ビル5階会議室

②11月27日（木）午前10時～

午後4時 富山県民共生セン

ター3階研修室

■申し込み・問い合わせ

県県民生活課消費生活班

☎076（444）3129

**統合失調症の人のご家族を
対象に「家族教室」を開催**

■日時 11月21日（金）

午後1時30分～3時30分

■場所 新川厚生センター

■内容 講義・座談会「精神障害者の就労の現状と課題」

／講師 魚津神経サナトリウム職員・ハローワーク職員

■参加料 無料

■申し込み・問い合わせ

新川厚生センター

☎5212647

**精神障害者家族会が集う
交流会に参加しませんか**

■日時 11月29日（土）

午後1時30分～4時

■場所 ありそドーム

■内容 「コミュニティハウスひとのま」代表の宮田隼氏の講演、交流座談会など

■参加料 無料

■申し込み・問い合わせ

魚津神経サナトリウム

☎2213486

**ハローワーク主催の
合同就職面接会が開催**

魚津、滑川両ハローワークでは、管内の求人事業所40社を一室に集めて合同就職面接会「人材マッチングフェア」を開催します。多数の事業所と面接・面談できるチャンス。参加無料で、申し込みも不要。お気軽にご参加ください。

■日時 11月20日（木）

午後1時30分～4時

■場所 新川文化ホール

■問い合わせ ハローワーク

魚津 ☎2410365

①医療知ってるつもり?

**ひとり親家庭などに
医療費を助成しています
申請は健康福祉課へ**

町は、母子（父子）家庭などのひとり親家庭に対し、医療費を全額助成しています。対象者には、医療機関を受診する際に窓口へ出す「福祉医療費請求書」をお渡しします。

■対象者 ▼母子（父子）

家庭の18歳までのお子さんと母親（父親）▼父母が監

護していない18歳までのお子さんとその養育者

※お子さんが結婚した場合などは対象になりません。また、児童扶養手当に準じた所得制限があります。

■助成期間 対象となるお子さんが18歳に到達する年度末まで

■申請方法 保険証（親子の分が必要）と印鑑をお持ちになり、健康福祉課の6番窓口で申請してください。

■問い合わせ 健康福祉課 医療係 内線146

②年金だより

**国民年金保険料は
全額、税の控除が
受けられます**

国民年金保険料は、納めた全額が社会保険料控除として、所得税、住民税の控除対象となります。保険料の納付額を証明するはがき「社会保険料（国民年金保険料）控除証明書」が、11月初旬に日本年金機構から送られますので、大切に保管してください。

い。証明書が届かないときは、最寄りの年金事務所へ確認してください。

控除の対象となるのは、ことし1月から12月までに納めた保険料の全額で、家族の保険料を支払った場合も対象となります。年末調整などの手続きの際、自分の保険料と合わせて申告してください。

※過去の保険料を納めたときも対象となります。

■問い合わせ ▼魚津年金事務所 ☎2411494

ふるさと納税に感謝します

9月11日～10月10日受け付け分

- 匿名希望 (愛知県) 1万円
- 匿名希望 (茨城県) 1万円
- 匿名希望 (大阪府) 1万円
- 匿名希望 (茨城県) 1万円
- 匿名希望 (入善町) 1万円

○ふるさと納税の申し込み、問い合わせ
秘書政策室 秘書政策係 内線202



△町内観光地を案内できるガイドの育成を目指します

観光ガイド養成講座の参加者を募集

観光物産協会は、「観光地にようぜん」の魅力を紹介するガイドを育てるための「観光ガイド養成講座」を開催。
■日時 12月7日(日)から翌年3月まで全5回開催。ガイド実践講座、体験型ツアー

募集 RECRUITMENT



町の工事発注状況

●請負金額 ●予定価格 ●落札率

9月分 500万円以上のもの

【下水道】入善町公共下水道事業

【野中】野中簡易水道施設整備事業

(金額は税抜き)

◆【下水道】入善西部処理分区第341工区工事
●1,255万円 ●1,286万9千円 ●97.5%
竹田建設(株)

◆【野中】配水管布設その15工事
●952万円 ●969万6千円 ●98.2%
倉田管設備

◆淡成公園拡張整備工事
●3,300万円 ●3,348万1千円 ●98.6%
大勝建設(株)

◆日吉青島上田線改良その2工事
●735万円 ●763万円 ●96.3%
テラノ工業(株)

◆下山島浦山新線改良その2工事
●638万円 ●657万8千円 ●97.0%
大豊建設(株)

◆古黒部藤原線改良工事
●578万円 ●587万8千円 ●98.3%
シビルエンジニアリング

◆宮坪公民館線側溝その2工事
●665万円 ●684万7千円 ●97.1%
清泉建設

◆西中沢線舗装工事
●1,520万円 ●1,559万2千円 ●97.5%
廣川建設工業(株)

◆旧野中農村婦人の家・JAみな穂野中支店解体工事
●2,400万円 ●2,475万7千円 ●96.9%
興和建設(株)

◆旧舟見コミュニティー公民館解体工事
●1,890万円 ●1,931万2千円 ●97.9%
大管建材(株)

自衛官を募集します 採用試験実施

■募集種目・受験資格 受験資格は平成27年4月1日現在
①陸上自衛隊高等工科学校生

■受講料 全5回分 2千円
(別途ツアー参加費などがかかります)
■受講対象者 18歳以上の入善町観光物産協会
■申し込み・問い合わせ ☎72-10330

救命手当てを学ぼう！ 普通救命講習の募集

新川地域消防組合では多くの人に、素早い救命手当てやAEDの使い方を学んでもらうため、普通救命講習を行います。受講は無料。
■日時 12月7日(日) 午前9時
■場所 黒部市立中央公民館

徒15歳以上17歳未満の男子
②陸海空自衛官候補生18歳以上27歳未満の男子
■受付期間 ①1月9日(金)まで ②11月21日(金)まで
■一次試験 ①1月24日(土) ②11月22日(土)
■申し込み・問い合わせ 自衛隊魚津地域事務所 ☎24-11036

■内容 心肺蘇生法やAEDの使い方など
■定員 20人
■期間 11月30日(日)まで
■問い合わせ 宇奈月消防署 警防課救急救助係 ☎62-11226

「紅葉を楽しみに行こう」

みずはくツアー参加者募集

■日時 11月22日(土) 午前10時～
■場所 大辻や(旧黒部あるべん村) 発
■参加料 500円(小学生以下無料)
■定員 先着25人 ※弁当持参
■申し込み・問い合わせ 黒部川扇状地フィールドミュージアム 事業推進協議会 ☎090(8262)4985 ※3日前までにお申し込みください

黒部川明日温泉元湯 源泉かけ流し、天然の化粧水



冬の忘新年会に向け、パートで働ける人を大募集
血洗い、清掃、配膳、バス送迎など色々なお仕事があります
(お気軽にお問い合わせください)

11月の休館日は4日(火)です。

ご宿泊、日帰り入浴、各種宴会にご利用ください。

●予約・問い合わせ ☎78-2525

バーデン明日

瓦葺き施工で防災・減災対策

証明書付きの安全・安心施工です。

災害に強い家に住みたい方は

設計段階で当店をご指名ください。

合格

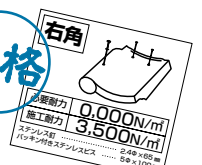

創業 127年

浜田瓦店 問い合わせ・資料請求 ☎72-0222

健康宅配便

子どもの命を守るために

～11月は「乳幼児突然死症候群(SIDS)」の対策強化月間～

■乳幼児突然死症候群

(Sudden Infant Death Syndrome)

元気だった赤ちゃんが、事故や窒息ではなく、眠っている間に突然死亡してしまう病気。日本の発症頻度はおよそ出生6千～7千人に1人と推定され、大半が生後2月から6カ月の乳児

表1 死因別乳児死亡の状況
平成24年 厚生労働省「人口動態統計」から

死因順位	死因	乳児死亡総数に対する割合(%)
第1位	先天奇形、変形および染色体異常	35.5
2	周産期に特異的な呼吸障害および心血管障害	13.7
3	SIDS	6.3
	その他	44.5

です。SIDS発症数は年々減少傾向にありますが、平成24年には、152人の赤ちゃんが亡くなっており、全国の乳児死因順位第3位となっています(表1)。

SIDSの原因は分かっていませんが、育児習慣などに気を付けることで、発症率の低減が期待できます。SIDSのリスクが高くなる3つの育児習慣は、いずれもSIDSの直接の原因ではないので、必要以上に不安に思う必要はありません。育児習慣を再確認して、おらかな気持ちで子育てをしましょう。

●赤ちゃんの危険を取り除く育児習慣3つ

①うつぶせ寝は避けましょう

(あおむけ寝に比べてSIDS発症率が約3倍)

②妊婦も周りの人も喫煙はやめましょう

(両親が共に喫煙する場合、両親が共に喫煙しない場合に比べてSIDS発症率が約4.7倍)

③できるだけ母乳で育てましょう

(粉ミルクなどの人工乳はSIDS発症率が約4.8倍)

●問い合わせ 保健センター ☎72-0343

●児童センター

開館時間/9:30～18:00
☎72-1990

●ふれあい広場 月～金曜日 10:00～16:00

▷わんわんサークル 毎週水曜 10:30～(1～3歳対象)

▷ぴよぴよサークル 毎週金曜 10:30～(0～1歳対象)

●『出前保育』保育士さんと一緒に遊びましょう

○日時 11月 5日(水) 10:30～(1～3歳対象)

●『カイロプラクティック』体のゆがみを直しましょう

○日時 11月 7日(金) 10:30～(0～1歳対象)

●『学童親子活動』親子でふれあい遊びをしましょう

○日時 11月 8日(土) 9:30～(小学1～3年対象)

●『ベビーマッサージ』お子さんとスキンシップ

○日時 11月14日(金) 10:30～(0～1歳対象)



写真は2歳児歯科健診・3歳児フッ素塗布に集まったよい子たち

健康と福祉

入善町役場 ☎72-1100

健康交流プラザ サンウェル内

保健センター ☎72-0343

社会福祉協議会 ☎72-5686

入善町地域包括支援センター

☎74-1073

入善児童センター ☎72-1990

善意の窓

あたたかいご芳志に感謝いたします。

入善町社会福祉協議会・入善町善意銀行 9月1日～30日

●社会福祉事業資金へ

(敬称略)

住所	氏名	金額	備考
東五十里	五十里裕志	100,000円	亡父志朗の供養に代えて
浦山新	中易 義博	100,000円	亡父盛義の供養に代えて

●物品の部

住所	氏名	品名
梶山	梨木ひさ子	使用済み切手840枚 [?]
入善町シルバー人材センター		使用済み切手105枚 [?]
新川厚生センター		使用済み切手110枚 [?]
アサヒ飲料株式会社		十六茶24本入り×15ケース
入善ウォーター株式会社		ミネラルウォーター360本
匿名		使用済み切手110枚 [?]

ふくしの扉

募集 ハートフル・フェスティバル2014の運営サポーターを募集

ストラップ作りなどの体験コーナーの運営にご協力いただける人を募集。募集人数は5人です。

●日時 11月23日(祝) 午前9時30分～午後2時30分

●場所 サンウェル

●申込締切 11月14日(金)

●問い合わせ 入善町社会福祉協議会 ☎72-5686

入善町ボランティアセンター

(敬称略)

おめでた

平成26・9・16から
10・15届け出まで

住所	保護者	性別	名前
入 膳	米田 大輔	女	衣織
上 野	榎蘭 友之	女	琉華
桐山新	大田 託矢	男	しん真
上 野	籠瀬 和仁	女	ましろ白
入 膳	宝田 裕幸	男	れん音
道 市	福島 善爾	女	みき希
桐 山	松田 拓馬	男	りく陸
上 野	伊藤 瑞樹	女	ゆい智
浦山新	浦瀧 善英	女	あき木
芦 崎	宮嶋 務	男	あき斗
入 膳	安田 周平	男	かい俐

ご結婚

平成26・9・16から
10・15届け出まで

住所	氏名	住所	氏名
朝日町	篠田 陽平	上 野	永田 絵理
入 膳	藤井 直	魚津市	下司希理子
上 野	上田 敬章	黒部市	西尾香奈子

おくやみ

平成26・9・16から
10・15届け出まで

住所	氏名	年齢	世帯主
青 木	中林ミツエ	94	康 成
道 古	島先トミ子	79	本 人
下 山	水野 悟	80	本 人
入 膳	上田 庄平	92	本 人
舟 見	大倉トム子	80	宏 光
横 山	尾山 豊実	58	本 人
小 杉	須沢 美幸	62	堅 次
舟 見	梨木 裕也	30	秀 春
入 膳	杉本とし子	74	勝 一
舟 見	山下 竣一	70	本 人
入 膳	竹島 忠	80	本 人
春 日	舟渡 聡子	90	理
西 中	百石 花子	85	幸 博
上 野	金澤 愛華	10	政 則
吉 原	上原 光廣	83	本 人
福 島	松島 さき	79	竹 志
上飯野新	滝本 清三	97	本 人
板 屋	栗澤ヨシエ	95	義 彦
小摺戸	伊林 啓一	88	本 人
一 宿	佐竹 與嗣	89	本 人
下飯野	野坂 政嗣	82	本 人
福 島	若島 定之	78	本 人
上 野	高森 稔	45	本 人

11月の健康ガイド

	内 容	日 時	場 所	対象など
乳幼児健康診査(右時間で受付)	◎4 カ月児健診	27(木) 13:00~13:45	サ	H26.7月生まれ バスタオル持参
	◎1歳6カ月児健診	21(金) 13:00~13:45	サ	H25.5月生まれ アンケートとバスタオル持参
	☆2歳児フッ素塗布	21(金) 13:00~13:30	サ	H24.11月生まれ 希望者
	◎2歳児歯科健診	11(火) 13:00~13:45	サ	H24.5月生まれ
	☆3歳児フッ素塗布	11(火) 13:00~13:30	サ	H23.11月生まれ 希望者
	◎3歳児健診	28(金) 13:00~13:30	サ	H23.5月生まれ アンケート持参 尿検査有り
	◎育児相談離乳食相談	18(火) 9:30~11:00	サ	乳幼児 希望者 心はぐくみ相談 バスタオル持参
	にこにこ相談会	12(水) 14:00~16:00	サ	事前に予約が必要 専門スタッフによる
	健 康 相 談	7(金) 10:00~11:00	老	希望者 保健師による
	リハビリ相談	5(水) 9:30~11:00	サ	希望者 理学療法士などによる
相 談	食事相談(糖尿病など)	随 時	サ	事前に予約が必要 管理栄養士による
	こころの健康相談	随 時	厚	事前に予約が必要 精神科医による
		19(水) 9:30~11:00	サ	希望者 保健師による ※もの忘れ何でも相談も受け付けます
	ひきこもり等家族相談会	5(水) 14:00~15:30	厚	希望者 精神保健福祉士による
	障がい者の生活相談	随 時	む	希望者 担当職員による
教 室	メタボリック予防ヘルスクッキング	13(木) 10:00~13:00	サ	7日(金)までに予約が必要
	リハビリ教室機能訓練	第1・3木曜日 9:30~11:30 第2・4水曜日 10:00~11:30	サ	疾病、外傷などの後遺症で身体に障がいのある人(希望者)
<p>サ…健康交流プラザ「サンウェル」 厚…新川厚生センター ☎52-2647 老…老人福祉センター ☎72-1740 む…新川むつみ園 ☎78-1140(夜間☎78-1131)</p> <p>※◎印の健診などには母子健康手帳を持参してください ※健診は約2時間かかります ※幼児健診とフッ素塗布では歯科診察がありますので、歯をみがいてきてください ※1歳6カ月児健診時、フッ素塗布(歯)を希望者に行います。その後、半年ごとに計5回行います ☆フッ素塗布には、母子健康手帳、タオル、フッ素代と歯ブラシ代(230円)を持参してください ※育児相談では、午前10時から専門家(月により異なる)の集団向け育児アドバイスがあります ※健康相談には健康手帳を持参してください</p> <p>●9月11日までに、胸部レントゲン検査を受けた人で、案内のない人は異常ありませんでした。 ■問い合わせ 健康交流プラザ・サンウェル内 保健センター ☎72-0343</p>				

11月の休日当番医

〔当番医は変更になることがあります。最新情報は町ホームページ「休日当番医」でご確認ください。〕

2日(日)	川 瀬 医 院 ☎72-0069	近藤歯科クリニック ☎74-0023	入 膳
3日(祝)	山本クリニック ☎74-0110	小 杉 歯 科 医 院 ☎82-0063	朝日町
9日(日)	野 島 医 院 ☎78-2300	歯 科 魚 津 医 院 ☎74-0158	入 膳
16日(日)	宝 田 医 院 ☎74-2288	辻 歯 科 医 院 ☎076(476)6811	滑川市
23日(祝)	新 田 眼 科 ☎72-0078	公 園 通 り 歯 科 ☎076(475)8881	滑川市
24日(休)	あわの産婦人科医院 ☎72-0588	や す だ 歯 科 ☎076(476)6480	滑川市
30日(日)	米 澤 医 院 ☎72-0039	水 橋 歯 科 医 院 ☎076(475)0577	滑川市
新川医療圏 小児急患センター		診療時間 ・夜間(年間を通じて毎日) 19:00~21:45 ・日曜日・祝日(土曜日を除く) 9:00~12:00、14:00~17:00 場 所 黒部市民病院内 ☎54-2211	
精神科救急情報センター (電話相談)		☎076(433)3996(24時間対応) 緊急に精神科の相談を希望する人が対象で、一般的な悩みごとなどはお受けできません。治療中の人はまず主治医に相談ください。	

文化と芸術の秋



町展 善美術 入美

第42回入善町美術展が10月11日から19日まで、町民会館ギャラリーで開催されました。「絵画」「写真」「書」「彫刻・工芸」の4部門に出品された109点の中から、町展大賞に輝いた作品を紹介します。



●書の部「渡辺水巴の句」
大角真由美さん（青島）



●彫刻・工芸の部「影華」
松原志津子さん（入膳）

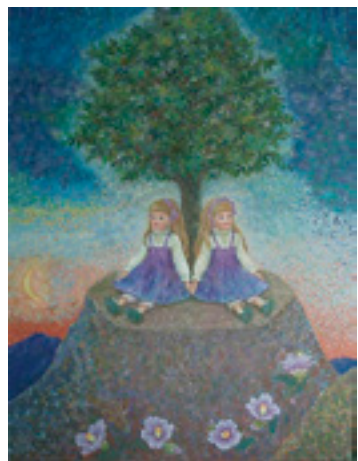

●絵画の部「刻の破片」
入口潔子さん（梶山）



●写真の部「祭りの夜」
国友和喜子さん（小摺戸）

小中学校美術展開催

- 会期 11月14日（金）～20日（木）
午前9時～午後9時30分
※期間中17日（月）は休館日、
最終日は午後2時まで
- 場所 町民会館ギャラリー
- 問い合わせ 町小中学校校長会
（ひばり野小） ☎78-1200



税の作品展

- 11月12日～17日は「税を考える週間」です。週間行事の「税の作品展」では、小学5年生の書道作品が展示されます。
- 会期 11月12日（水）～17日（月）
午前10時～午後7時
- 場所 コスモ21店内
- 問い合わせ 税務課納税係 内線121



舟見城址館

企画専門員所蔵品展を開催



◀城址館からの扇状地の眺
望も楽しんでください

- 会期 11月10日（月）まで（以降は年内休館）
- 場所 舟見城址館
- 入館料 200円（中学生以下など無料）
- 問い合わせ 舟見城址館 ☎78-2730

舟見城址館は11月11日から道路工事のため休館します。
■問い合わせ 農水商工課観光振興係 内線317



▲▼越中和太鼓競演会のオープニングはあらかや住吉太鼓が飾る▶最後の演奏は舟見本陣太鼓。勇壮なばちさばきで会場を沸かせる



太鼓の音が響く

●にゅうぜん商工フェア・まつりんぴく2014

市

街地のにぎわいを呼ぶイベント「にゅうぜん商工フェア・まつりんぴく2014」が10月19日、町中央駐車場をメイン会場に開かれ、約1万2千人の来場者がイベントを楽しみました。

産業フェアには約30の企業ブースが設けられ、来場者が多彩な町の産業に親しむとともに、カレーまつりでは町内13店舗の飲食店がカレーを販売し、来場者が各店自慢の味を食べ比べました。

特設ステージでは町商工会100周年記念事業「越中和太鼓競演会」が開催され、町内の新屋住吉太鼓と舟見本陣太鼓を含む県内9団体が参加。約90人が地区の特色ある太鼓のばちさばきを披露するなど、フェアは終日にぎわいを見せました。

うるおい館では、町環境ポスター展などの催し物が行われ、訪れた人が「入善もん」に親しむ1日になりました。

商工フェアの環境啓発ポスター展

▲腰本さんの作品
「今の地球を考えよう」



▲伊東さんの作品
「進めよう4R」



力作51点から選ばれた優秀者を紹介します(敬称略)。

- ▼最優秀賞 伊東あゆ(入善小6) 腰本彩桜(入善西中2)
- ▼優秀賞 大島彩夏(入善小6) 水野那美(黒東小6) 島田乃有(入善西中2) 大川原明希(入善西中1)
- ▼佳作 上田桜樺(入善小6) 板澤奈未(桃李小6) 上田妃菜(桃李小6) 小松由理子(入善中2) 柏原杏(入善中2) 水島優花(入善中1)

全国優秀吟者吟道大会で竹内さんが吟詠十傑

▲一人三脚で歩んできた入善吟詠会の藤井富子さんと栄冠を喜ぶ竹内さん左



詩吟の富山県岳鳳会・入善吟詠会の竹内恵美子さんが9月21日、日本詩吟学院が主催する「第21回全国優秀吟者吟道大会」の和歌の部で、最高位となる吟詠十傑に選ばれました。

大会は全国10地区から80人が和歌と漢詩の部に分かれて競い、上位5人ずつが十傑に選出。竹内さんは、平成24年度に漢詩の部で十傑に輝き、今回の栄冠で両部門を制覇しました。

Talk さわやかトーク

広田 りかさん(青島・23歳)



富山大学を卒業し、この春から児童厚生員として入善児童センターに勤務。学童保育や親子で遊ぶ「子育てサークル」などを担当しています。子どもたちの安心・安全を守る仕事なので責任重大ですが、やさしい同僚の皆さんに助けられながら楽しく働いています。

子どもたちの成長は目を見張るものがあります。昨日できなかったことが、できるようになると、自分のことのようにうれしく感じますね。自分自身も子どもに負けないよう、児童厚生員として成長していきたいです。

休日は、友人とよく動物園などに出かけます。家族全員が動物好きで、幼いころから、犬やカエル、ザリガニなど、たくさんの動物を飼っています。6月に父がアヒルの卵をふ化させる機械を購入して、アヒル3羽が誕生。母鳥だと思い、父にくっついて離れない3羽を見ていると心が和みますね。

●「さわやかトーク」にできませんか！ 高校卒業から20代独身男女の皆さん、気軽にお電話ください。お待ちしております。 秘書政策係 内線201

BOOKS INFORMATION 図書館インフォメーション

開館時間／午前9時30分～午後6時 入善町立図書館 ☎72-0180

11月の休館日／4日(火)、10日(月)、17日(月)、25日(火)、28日(金)

貸し出し／図書：何冊でもOK(雑誌は前の号)、カセット・CD・ビデオ：2点まで

●今月のお知らせ 購入から1年以上経過した古雑誌・リサイクル本を無料でお分けします。▷期間 11月3日(祝)～16日(日) ▷雑誌名 「趣味の園芸」「オレンジページ」「サライ」「ニュートン」「山と溪谷」「クロワッサン」「家庭画報」「すてきにハンドメイド」「きょうの健康」「俳句」「デジキャパ」「歴史読本」など

お風呂の本でポカポカ気分

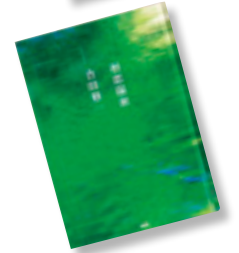

11月26日は語呂あわせで「いい風呂(1126)の日」。図書館ではお風呂や温泉の本を特集します。

▼『入浴の解体新書』 空襲のさなかでもお風呂に入っていた日本人。その情熱あふれる入浴文化に迫った一冊▼『絵で見るとお風呂の歴史』 日本で最初のお風呂とは？日本のお風呂の歴史が一望できる絵本です▼『初恋温泉』 各地

の温泉を舞台に、5組の男女の恋愛模様を描いた短編集。お風呂の本で気分はポカポカ、寒さを吹き飛ばしましょう。

●今月の新刊 「ことづくりの国日本へ(関口知宏)」「猟師になりたい!(北尾トロ)」「大人エレベーター(妻夫木聡)」「遺譜(内田康夫)」「往生際の悪い奴(島田雅彦)」「ハケンアニメ!(辻村深月)」「悟浄出立(万城目学)」ほか多数

●出会うの1冊 「ふしぎなキャンディーやさん」

「社会に学ぶ14歳の挑戦」の一環で司書の仕事を体験。横山保育所で子どもたちへの「読み聞かせ」に挑戦しました。登場するブタクんとタヌキのおじさんの声をそれぞれ担当。子どもたちが話を最後まで聞いてくれて、やりがいのある仕事だと感じました。



菅原舞夏さん(入中2年 青島、右) 長谷歩実さん(入中2年 桐山)

人口と世帯数 平成26年9月末現在

人口●26,192人 (-4) [-312]
 男：12,513人 (0) [-160]
 女：13,679人 (-4) [-152]
 世帯数●8,928戸 (+12) [+26]

()は前月比 []は前年同月比 ・外国人を含みます



▲下山地区で3年ぶりの御神輿

仕事とプライベートの両立は難しいもの。10月11、12の両日は各地区で秋祭りがあり、わが地元の小摺戸上部でも12日午後から開催されました▼12日の秋祭り撮影を午前中に終わらせるため、下山など御神輿がある地区を優先。桐山で今月の表紙となる写真を撮影し、何とか仕事と祭りを両立することができました▼11月は駅伝や扇マラが開催されます。仕事とランナーを両立できるのか。板ばさみの悩みは尽きません(小林)

編集室