

広報入善

Public Relations
2015
July
No.696

7

カタールレブンに 幸運を運ぶ

6月21日に開催された「入善町の日」で
児童らがカタールレ富山の選手入場をエスコート

Contents 今月の主なメニュー

特集

ウチマエくん／のらんマイ・カー
新しい公共交通

- 6 清河北斗展「仮様」
- 8 夏のイベントをお知らせ
- 10 マイナンバー など
- 23 小中学校体育大会 など

ウチマエくん



じゅわ〜と
にゅうぜん

7月27日、デマンド交通がスタート

「ウチマエくん」運行開始

皆さんの家の前まで送迎します

町

では7月27日(月)、新たな公共交通である「デマンド交通(予約式乗合型交通システム)」をスタートします。愛称は、「家の前まで送迎することから「ウチマエくん」。

今月は、デマンド交通の内容と、デマンド交通開始に伴うバス路線の改正をお知らせします。



デマンド交通とは?

デマンド交通は、タクシー車両を利用し、予約に応じて自宅から目的地まで、複数の人が乗り合う形で運行する新たな交通システムです。「デマンド」を日本語で言い換えると「需要」という意味になります。「住民の需要にあった公共交通を予約に基づき提供する」という意味からデマンド交通とされています。

なぜデマンド交通?

これまでの公共交通である入善町営バス「のらんマイ・カー」は、バスが通らない地域があることや、バス停が遠く、利用したくても利用できないと言った声がありました。デマンド交通はバス路線にかかわらず、町民の誰もが等しく利用でき

■「ウチマエくん」を利用するには

登録

「ウチマエくん」を利用するには登録が必要です。予約をスムーズに行うためにも登録をお願いします。全戸配布される登録申込書をご利用ください。登録証を発行します。

予約

予約センター
☎72-5552

予約センターに電話で予約しましょう。予約は利用したい日の1週間前から、前日の午後4時まで受け付けています。

■受付時間 月曜日～土曜日 午前9時～午後4時
※日曜日は休みなので、翌週月曜日の予約は土曜日までに行ってください。

■予約センターに伝える項目

- ①利用したい日
- ②利用したい便の時間
- ③目的地
- ④利用したい人数



帰る際も「ウチマエくん」を利用する人は同時に予約しましょう。

利用

500円/1回の乗車
割引 300円/1回の乗車

▷障害者手帳か養育手帳の交付を受けた人▷65歳以上の運転免許返納者▷75歳以上の高齢者

無料 ▷就学前の乳幼児▷第1種身体障害者や療育手帳の交付を受けた人の介護人

予約したタクシーが、自宅に迎えにきます。到着時刻は、予約人数や交通状況によって変わりますので、時間に余裕を持ってお待ちください。

■目的地 (バス停)

町内の下記の場所が目的地です。
各バス停の乗降場には右記の看板が提示されます。



公共施設	町役場	
	うるおい館	
	サンウェル	
	老人福祉センター	
	深層水パーク (牡蠣ノ星など)	
駅	あいの風とやま鉄道入善駅	
	あいの風とやま鉄道西入善駅	
商業・金融施設	コスモ21	
	きららの里	
	大阪屋など (南公園に停車)	
	入善郵便局	
	JAみな穂本店	
	北陸銀行	
	富山第一銀行	
	富山銀行	
	にいかわ信用金庫	
	温泉	ふれあい温泉
バーデン明日		
医療機関	一般	川瀬医院
		坂本記念病院
		嶋田医院
		宝田医院
		谷川・柚木医院
		中川医院
		野島医院
		米澤医院
	山本クリニック	
	眼科	新田眼科
		産婦人科
	歯科	歯科魚津医院
		近藤歯科クリニック
		佐藤歯科医院
塩見歯科医院		
田中歯科医院		
竹島歯科医院		
野田歯科医院		
林歯科医院		
柚木歯科医院		

■予約例

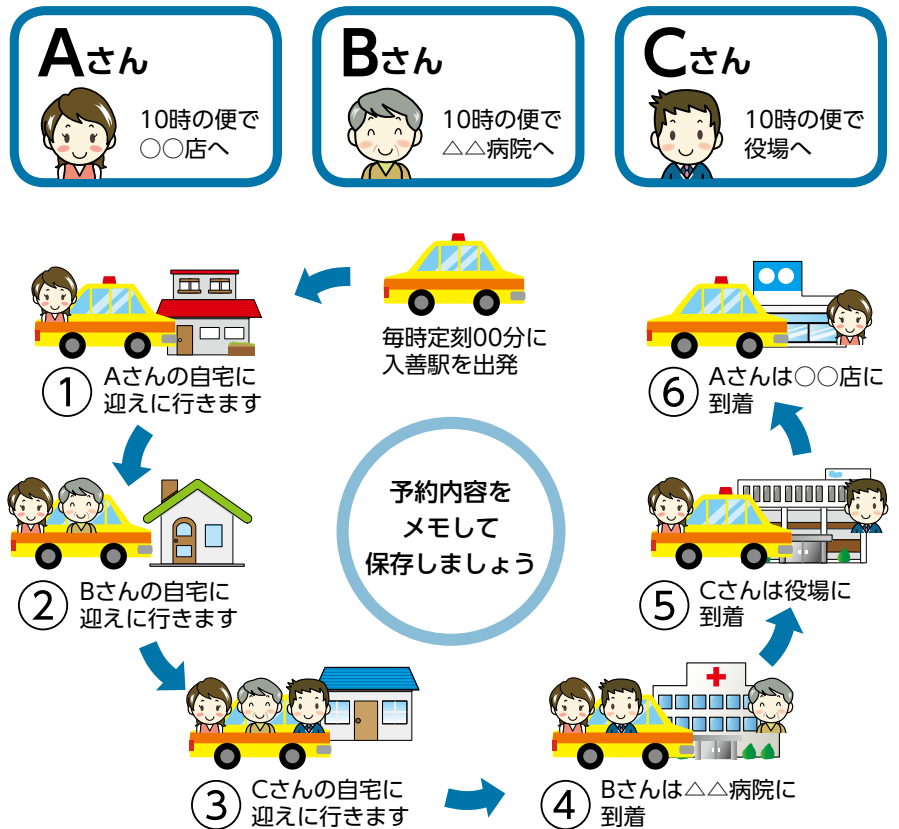

■運行ダイヤ

便	出発時間	便の名前
1	9:00	9時の便
2	10:00	10時の便
3	11:00	11時の便
4	12:00	12時の便
5	13:00	午後1時の便
6	14:00	午後2時の便
7	15:00	午後3時の便
8	16:00	午後4時の便



■問い合わせ
キラキラ商工観光課商工観光係
内線321

「ウチマエくん」は7月27日に運行を開始。スムーズな利用のために、事前の登録をお願いします。登録用紙は全戸配布されるほか、役場などで入手できます。

利用する際には、電話で予約が必要です。2階上図に従って予約してください。詳しくは全戸配布される「のらんマイ・カー ウチマエくんガイド」でご確認ください。

「ウチマエくん」を利用するには?

「ウチマエくん」は7月27日に運行を開始。スムーズな利用のために、事前の登録をお願いします。登録用紙は全戸配布されるほか、役場などで入手できます。

利用する際には、電話で予約が必要です。2階上図に従って予約してください。詳しくは全戸配布される「のらんマイ・カー ウチマエくんガイド」でご確認ください。

ます。自宅まで送迎されるので、買物の後に荷物を持ってバス停から歩くこともなくなるなど、バスと比べてサービスは高くなります。しかし、予約が必要なことや複数の人が乗り合わせるなど、タクシーと比べるとややサービスは低くなります。



●路線の運行表 (時間は目安)

6:00	朝タルート「新屋線」	
8:00	朝タルート「新屋線」	
	「舟見線」	
8:30	ふれあい温泉→入善駅	入善駅→ふれあい温泉
		9:00 9:37
	9:50 10:34	
		10:50 11:27
12:00	11:40 12:24	
		13:00 13:37
	13:50 14:34	
15:00		14:50 15:27
	15:40 16:24	
17:00	朝タルート「新屋線」	
20:00	朝タルート「新屋線」	

7月27日からスタート! のらんマイ・カーと「ウチマエくん」が町内全域をカバー 朝タルートと舟見線を継続

●「のらんマイ・カー
ウチマエくんガイド」を
全戸に配布

各バス停の発車時刻など詳細は、全戸配布される「のらんマイ・カー ウチマエくんガイド」でご確認ください。

町 営バス「のらんマイ・カー」は7月27日(月)から、路線とダイヤが改正されます。今回の改正では、バス路線が縮小。これは、より効率的な公共交通を目指して、入善町全域をサポートする「ウチマエくん」の運行開始に伴うものです。

従来通り、運行日は毎日、料金は1回200円です。

●**主な変更点** 日中運行5路線(飯野線、青木線、新屋線、横山線、小摺戸線)と朝夕運行の小摺戸・飯野線を廃止します。

朝6時55分中沢公民館発の便のみ平日(月～金)の運行となり、土日は運休します。

夕方の便は入善駅発の片道のみとなり、宇奈月庁舎前発を廃止します。

●**7月26日(日)は休業** バス停の更新作業などのため、改正前の7月26日(日)は、町営バスは終日運休となります。利用される皆さんはご注意ください。

●**問い合わせ** キラキラ商工観光課 商工観光係 内線321

舟見線 (入善駅行き)	
ふれあい温泉	
バーデン明日	
舟見上町	
舟見中町	
舟見5区	
舟見下町	
舟見7区公民館	
愛場公民館	
野中	
中沢公民館	
新下山	
新屋公民館	
黒東小学校前	
中坪	
町新屋	
神林	
サンウェル	
上田	
入善高校西	
コスモ21	
入善郵便局	
町民会館	
入善南公園 ※大阪屋など周辺	
きららの里	
入善西口	
入善駅前	

舟見線 (ふれあい温泉行き)	
入善駅前	
うるおい館	
入善郵便局	
コスモ21	
入善高校西	
上田	
サンウェル	
神林	
町新屋	
中坪	
黒東小学校前	
新屋公民館	
新下山	
中沢公民館	
野中	
愛場公民館	
舟見7区公民館	
舟見下町	
舟見5区	
舟見中町	
舟見上町	
バーデン明日	
ふれあい温泉	

【朝タルート】新屋線	
中沢公民館	
野中	
愛場公民館	
舟見7区公民館	
舟見下町	
舟見5区	
舟見中町	
舟見	
浦野	
墓ノ木	
墓ノ木公民館前	
新田	
浦山新	
島	
新屋	
黒東小学校前	
中坪	
町新屋	
神林	
上田	
入善高校西	
寺田町	
うるおい館	
入善駅前	

**運転免許を返納した
65歳以上の方はバス運賃が半額**

高齢者の交通事故防止や外出支援などのため町では、全ての車両の運転免許証を自主的に返納した65歳以上の人を対象に、町営バスの運賃が半額(1回100円)となる「町営バス運賃等割引カード」を発行しています。バスを降りるときや回数券・定期券購入時にカードを見せると、代金が割引されます。ぜひ制度をご利用ください。

●**申請方法** 「申請による運転免許の取消通知書(返納時に警察署が交付)」など、運転免許証を返したことが分かる書類の写しを添えて、下記まで申請してください。後日、カードをお届けします。

●**申請・問い合わせ** キラキラ商工観光課商工観光係 内線321



●**運行日** 毎日運行
(12月30日～1月3日は運休)

●**料金** 200円/1回の乗車
(回数券、定期券があります)



下山芸術の森 発電所美術館
開館20周年記念

仮様

カリサマ

清河北斗展

大空間で出会う 巨大な物体

発電所美術館は、取り壊される予定だった水力発電所をリニューアルした全国的にも珍しい美術館。天井高10層の大空間に発電用タービンや導水管が残された特殊な展示スペースが特徴です。1995年4月15日の開館からことしで20周年を迎えました。

記念すべき20年目の夏季企画展は、黒部市在住の美術作家、清河北斗きよかわ ぼくとさんが手掛けます。清河さんは、メカと生き物、動物と人間など異種類の物を合体・進化させた、独自の彫刻作品を制作する新進気鋭の美術作家です。

清河さんは、発電所から美術館に生まれ変わった独特の空間に宿る、「モノを生み出す力」や「別のモノに変える力」を彫刻作品で表現。誰も見たことのない、とてつもない「何か」が生み出されるイメージを具現化します。

企画展は7月25日から9月23日まで。会場に入ると目に飛び込んでくるのは、全長12層の巨大な物体。訪れた人に「ここで何が育ち、生まれていくのか」を問いかけます。ぜひご覧ください。

●制作活動中の清河北斗さん

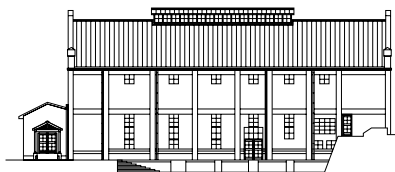

清河北斗
(41歳) 黒部市



入善町婦人ボランティア連絡協議会
美術館清掃も20周年

発電所美術館で6月10日、入善町婦人ボランティア連絡協議会のメンバー約30人が、生け垣の草刈りなどを行いました。

同協議会は、平成7年の発電所美術館開館から、年1回の清掃活動を継続。藤井加津枝同協議会長は「お客さんが気持ち良くアートを楽しむ一助になればうれしい」と語ります。

東京芸術専門学校卒業後、現代美術制作活動を経て、東京の立体造形物制作会社に10年間勤務。08年に黒部市に戻り「STUDIO/HOT」設立。イベント用造形物や仏像彫刻などジャンルを問わず制作。09年「象駆輪金剛力士座像」「獣駆輪」など発表。11年「一卵性双生馬人」をフランスパリでのジャパンエキスポ会場メインエントラスにて展示。

●過去の作品を紹介

2010年

「獣駆輪 草食式護衛型・肉食式速攻型」
富山憲治撮影



2011年

「一卵性双生馬人」
柳原写真事務所撮影



清河北斗展「仮様」

- 会 期 7月25日(土)～9月23日(水・祝)
- 開館時間 午前9時～午後5時(入場は午後4時30分まで)
- 休 館 日 月曜日※9月21日(月・祝)は開館
- 入 場 料 一般600円/高大生300円/中学生以下無料
(10人以上の団体料金 一般400円/高大生200円)
- 問い合わせ 発電所美術館 ☎78-0621

繋げようARTの輪

チケット半券で半額キャンペーン

発電所美術館では、企画展来場者の家族や友人にも、アートに親しんでいただくことを目的に、前日までに利用した清河北斗展「仮様」の半券を持ってきた人の入場料を半額にします。

■割引後入場料 一般300円/高大生150円
※団体割引などで購入した半券は対象外。半券1枚につき1回限り。

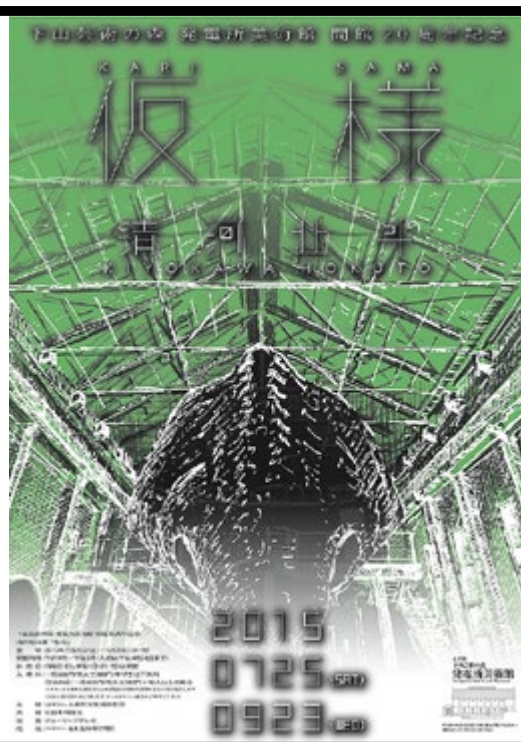

舟見七夕まつりは 7月6～7日

●花火大会は月曜日

■日時 7月6日(月)7日(火)

6日 正午～ 短冊コンクール審査

午後2時～ マラソン大会

午後8時～ 花火大会

7日 午後1時～ 鼓笛隊パレード(☂社会体育館)

午後6時30分～ 舟見小唄町流し(☂中止)

午後7時30分～ 七夕まつりの集い(舟見交流センター)

■場所 舟見地区一円

■問い合わせ

平日 キラキラ商工観光課商工観光係 内線323

土日 舟見交流センター ☎78-1350

●舟見七夕まつりの花火写真を募集

■応募方法 写真はデジタルで。作品名を付けてCD-Rなどに記録し、7月31日(金)までに郵送してください。作品は返却されません。

■申し込み・問い合わせ

〒938-0103 入善町舟見1863

舟見七夕まつり花火「打ち上げる会」事務局

☎78-2354



▲平成26年度の最優秀賞「二色の大輪」



かき 深層水牡蠣をめしあがれ！

かきのほし 8月2日開店「入善 牡蠣ノ星」



日本かきセンターが運営する牡蠣小屋風シーフードレストラン「入善 牡蠣ノ星」は、海洋深層水施設横に8月2日(日)オープン予定です。大人数で利用する場合は、事前に予約すると便利。メニューなど詳しくは来月の本紙で案内します。



■営業時間 午前11時～午後5時

■休日 月曜日(その他季節休みがあります)

■申し込み・問い合わせ 入善 牡蠣ノ星 ☎76-0911
(入善町下飯野251番地1)

入善ジャンボ西瓜 の振る舞い

●入善ジャンボ西瓜ふるまい市

入善町ジャンボ西瓜生産組合が、ジャンボ西瓜を無料で振る舞う「入善ジャンボ西瓜ふるまい市」が開催されます。町を代表する夏の特産品をぜひご試食ください。



- 日時 7月17日(金)午後2時～
- 場所 みな穂あいさい広場
- 問い合わせ JAみな穂営農センター ☎74-2440

●JAみな穂・入善・朝日 うまいもん勢ぞろい市

入善・朝日の新鮮な野菜や果物、加工品などの「うまいもん」が勢ぞろい。入善ジャンボ西瓜やタラ汁が、無料で振る舞われます。

- 日時 7月26日(日)午前10時～
- 場所 みな穂あいさい広場周辺
- 問い合わせ JAみな穂営農センター ☎74-2440

入善ふるさと七夕まつりの募集

8月5～7日に開催される入善ふるさと七夕まつりでは、「竹飾り」や「ジャンボ〜ル三世の絵画」を募集しています。皆さんの作品でイベントを盛り上げましょう。

- 募集期限 7月31日(金)
- 申し込み・問い合わせ 町商工会 ☎72-0163

●商店街を彩る「竹飾り」を募集

町商店街通りに並ぶ「竹飾り」を作る会社や団体、個人を募集します。用意するものは「竹飾り」だけ。竹は商工会が用意し、竹飾りの設置や撤去を手伝います。無料なので気軽にご参加ください。

●ジャンボ〜ル三世の絵画コンテスト

「ジャンボ〜ル三世の夏休み」をテーマに絵画コンテストを開催。油絵、水彩、デジタル作品など、画法は問いません。8月5～7日にうるおい館内で展示。優秀作品には賞品があります。

- 作品規格 八つ切り用紙(271^{ミリ}×391^{ミリ})かB4



7月になり、いよいよ夏も本番。夏休みなどを利用して外出する機会が多くなります。ここでは、町で行われる夏のイベントを紹介。予定をチェックして、夏を満喫しましょう。

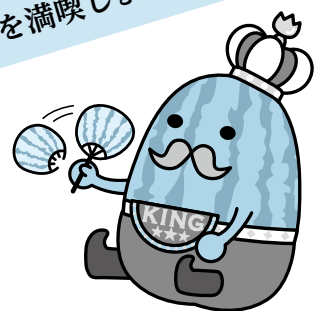

新屋住吉社の磐持ち大会

- 100^キ以上の「神石」を持ち上げる挑戦者を募集。
- 日時 7月24日(金)▷午後6時30分～ 子ども俵上げ
▷午後8時～ 磐持ち
- 場所 新屋住吉社
- 申し込み 当日に境内で受け付け
- 問い合わせ 教育委員会事務局 男女共同参画・文化係 内線355

「のうきょうLove Story」に参加しませんか

- JAみな穂主催の婚活パーティーをこどもも開催。独身男女の皆さんは、ぜひお申し込みください。
- 日時 9月6日(日)午前10時30分～(雨天決行)
- 場所 なないろKAN(朝日町)
- 参加費 男性2,000円、女性1,000円
- 申し込み・問い合わせ JAみな穂結婚相談員事務局 ☎74-2440

8月1日から変更

介護保険の費用負担が変わります



介護保険制度は、高齢者の暮らしを社会全体で支え合う仕組み。40歳以上の全ての人々が毎月保険料を納め、寝たきりや認知症などで介護が必要になった場合に保険を利用して、各サービスを受けることができる制度です。

高齢化が進む中で制度を維持するため、介護保険制度が改正され、8月から介護保険の費用負担が変わります。

このページでは改正された制度内容をお知らせします。

■問い合わせ 新川地域介護保険組合 ☎57-3303

表1 合計自己負担額の限度額

所得区分	限度額	
基準総所得額(※)	901万円超	212万円 (176万円)
	600万円超～901万円以下	141万円 (135万円)
	210万円超～600万円以下	67万円 (67万円)
	210万円以下	60万円 (63万円)
住民税非課税世帯	34万円 (34万円)	

平成26年8月～平成27年7月の期間は()の額
 ※ = 前年の総所得金額など - 基礎控除33万円

表2 介護サービス利用者負担の限度額

所得区分	限度額	
現役並み所得者(新設)	4万4,000円	
一般(住民税課税世帯)	3万7,200円	
住民税非課税世帯	前年の合計所得金額と課税年金収入額の合計が80万円を超える人など	2万4,600円
	・高齢福祉年金受給者 ・前年の合計所得額と課税年金収入額の合計が80万円以下の人など	4万4,600円(世帯)
		1万5,000円(個人)
生活保護受給者など	1万5,000円	

一定以上の所得がある人は利用者負担2割になります

合計所得金額(★)が160万円以上(単身で年金収入のみ場合は280万円以上)の人は、利用者負担が1割から2割になります。

★収入から公的年金・給与所得・必要経費を控除した後で、基礎控除や人的控除などをした後の所得金額

右記に該当する人でも「年金収入+その他の合計所得金額」の額が、①か②を満たす場合は1割負担です。

- ①単身世帯で280万円未満
- ②2人以上世帯で346万円未満

要支援・要介護認定を受けた人全員に、負担割合(1割か2割)が記載された「介護保険

負担割合証」が発行されます。

70歳未満の人の年間負担上限額を変更

年間の介護保険サービス費と医療費の合計自己負担が、一定の限度額を超えたときには「高額医療・高額介護合算制度」により、超過分の金額が支給されます。今回の改正では、70歳未満の人の限度額が、表1のとおり変更されます。計算期間は8月～翌年7月の1年間です。

高額介護サービス費の上限額が変更されます

介護保険制度では、同じ月に利用した介護サービスの負担が、限度額を超えた場合は、「高額介護サービス費」として、超過分の金額が支給さ

れます。今回の改正では表2のとおり、限度額の「利用者負担段階区分」に、同一世帯に65歳以上で住民税課税所得14.5万円以上の人がいる場合を「現役並み所得者」として新設。単身世帯で収入が38.3万円未満、2人以上世帯で収入の合計が52.0万円未満の場合は、一般と同様の限度額になります(該当者には組合から案内があります)。

食費・部屋代の負担軽減対象者が限定されます

食費・部屋代の負担軽減の対象者は、非課税世帯で預貯金などが少ない人に限定されます。対象者は預金通帳などの写しを添えて申請してください。配偶者が住民税を課税されている場合は対象外。

お知らせ

1. 国民の利便性の向上

面倒な手続きが簡素化

年金や福祉などの申請に必要な証明書などの添付を省略できるようになります。

マイナンバー導入のメリット

2. 公正・公平な社会の実現

給付金などの不正受給防止

行政機関が国民の所得状況などを把握しやすくなり、不正受給を防止できます。

3. 行政の効率化

行政手続きがスムーズに

各行政機関の作業の無駄が削減され、手続きがスムーズになります。

マイナンバー制度が始まります

10月から日本国内の全員に通知

マイナンバーは、平成27年10月から日本国内の全住民に通知される、一人ひとり異なる12桁の番号。各機関に存在する個人情報と同じ人の情報であることを確認するための基盤になります。ここでは、皆さんがもっと便利に暮らしやすくなるマイナンバー制度をお知らせします。

■問い合わせ先 マイナンバーコールセンター ☎0570-20-0178
受付時間 午前9時30分～午後5時30分
(土、日、祝日、年末年始は除く)

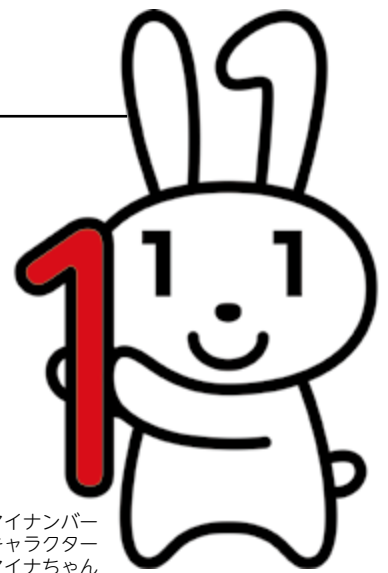

マイナンバー
キャラクター
マイナちゃん

マイナンバーとは？

マイナンバーは、国民全員に一人ひとり異なる12桁の番号を割り当てる制度。10月から町民の皆さんにマイナンバー（個人番号）が通知されます。個人番号の記載された、「通知カード」が送付されますので、大切に保管してください。また、身分証明書として利用できる「個人番号カード」の交付申請書が同封されますので、希望する人は申請を行ってください。

来年1月から、マイナンバーや個人番号カードが利用できるようになります。

マイナンバーのメリット

マイナンバーによって、さまざまな個人情報を正確に把握できるようになります。国や地方公共団体で分散管理していた情報が連携できるようになり、①年金や福祉などの手続きが簡素化され「国民の利便性の向上」②不正受給などが無い「公平・公正な社会の実現」③「行政の効率化」などがもたらされます。

※観覧料などが必要なイベントもあります。詳しくはお問い合わせください。

銅メダリスト 為末大 講演会 「ハードルを越える」



400mハードル日本記録保持者で現在はタレントの為末大が、競技に対するモチベーションの保ち方や心構えを伝授します。

うるおい館で前売り聴講券を販売。高校生以下の町在住の学生は無料です。

- 日時 7月12日(日) 午後2時30分開講
- 料金 [前売]一般1,500円/高校生以下500円 [当日]1,800円
- 問い合わせ うるおい館

新川青年会議所の7月講演会

次世代の「地元と生きる」という選択肢を目指して 地域の未来を切り開くイノベーション教育

若者の地域離れの解決を目的とした「地域づくり」を行う小川悠氏を講師に迎え、人口流出問題を地域で解決していく方法を学ぶ講演会を開催します。入場無料ですが優先入場券が必要です。

- 日時 7月14日(火) 午後7時開講
- 場所 うるおい館
- 定員 210人
- 申し込み・問い合わせ 新川青年会議所
☎22-5976/FAX22-4264
Mail:nikawajc@tune.ocn.ne.jp

Profile

小川 悠 氏

東京大学大学院を修了。東日本大震災をきっかけに「i.club」を設立。若者と共に、地域資源の再発見に取り組み、「地元と生きる」という選択肢を得ることができる社会づくりを目指す。



スポーツクラブ入善

7月度受講生募集

- 総…会場は総合体育館
スポーツクラブ入善で確認ください
- 問い合わせ スポーツクラブ入善
☎080(3749)8292
- 総…パワーヨガ教室
21日を除く火曜日… 9:30~11:30
毎週水曜日…………… 19:00~21:10
- 総…ズンバゴールド教室
毎週金曜日…………… 10:50~11:50
- 総…ステップエクササイズ教室
毎週水曜日…………… 14:40~15:40
- 総…かんたんピラティス教室
毎週木曜日…………… 10:50~11:50
- 総…ピラティス教室
毎週土曜日…………… 19:30~20:30
- 総…エアロビクス教室
21日を除く火曜日… 20:00~21:00
- 総…レッツ!!スポーツ
1日休、15日休、29日休… 20:00~21:15
- 総…太極拳教室
毎週水曜日…………… 9:30~10:30

人権啓発講演会

生涯学習推進大会 男女共同参画フォーラム



本年度は、「人権啓発講演会」と「生涯学習推進大会」、「男女共同参画フォーラム」が合同開催されます。入場は無料。

- 日時 8月2日(日)午後1時30分開会
- 場所 コスモホール
- 内容
①生涯学習推進功労者表彰
②男女共同参画推進員によるロールプレイ
③人権啓発講演会
・金澤泰子氏の講演
演題「ダウン症の娘と共に生きて」
・NHK大河ドラマ「平清盛」の題字を手掛けた金澤翔子氏の書道パフォーマンス
- 問い合わせ 住民環境課住民係
内線131

Joy Calendar

お楽しみカレンダー 7月

	1 水
第29回町民ビーチボール大会 18:30~ 総合体育館	2 木
	3 金
	4 土
第10回協会長杯パークゴルフ大会 8:00~ 青野自然公園 第47回町民体育大会球技の部 ▷ウオークベースボール(総合体育館) ▷パドミントン(総合体育館)	5 日
舟見七夕まつり (~7日、8日で紹介)	6 月
第36回町長杯ソフトボール大会 ナイター開幕(火~金) 18:30~ 入善西中学校	7 火
	8 水
入善高校自然科学コース課題研究発表会 10:20~ コスモホール	9 木
とれたて朝市にゆうぜん 7:30~ うるおい館プロムナード	10 金
第60回都市対抗軟式野球下新川郡大会(26日、8/2、8/9) 8:00~ 運動公園 北川・秋桜カラオケ合同発表会 13:00~ コスモホール	11 土
銅メダリスト・為末大講演会 14:30~ うるおい館イベントホール 第47回町民体育大会球技の部 ▷バレーボール(総合体育館) ▷ペタンク(入善小学校)	12 日
	13 月
新川青年会議所講演会 次世代の「地元と生きる」という 選択肢をめざして 19:00~ うるおい館イベントホール	14 火
	15 水

16 木	<ul style="list-style-type: none"> ●入善ジャンボ西瓜ふるまい市(9㍻で紹介) 14:00～ みな穂あいさい広場 ⑤ニュースポーツ教室 19:00～ 総合体育館
17 金	<ul style="list-style-type: none"> ⑤第14回町ターゲットバードゴルフ協会長杯大会 8:30～ 青野自然公園 ⑤町バレーボールスポーツ少年団交流大会 8:30～ 総合体育館
18 土	<ul style="list-style-type: none"> ●第128回歩こう会 6:00 古黒部公民館集合、古黒部一周 ④あゆみミュージックハウス&ドンキーミュージック教室発表会 12:30～ コスモホール ⑤第47回町民体育大会球技の部 ▷ソフトボール(運動公園、上青小学校) ▷ゲートボール(運動公園)
19 日	
20 月	
21 火	 <p>飯野保育所の7月生まれ [1～16] 柏木 来^{くろぎ}穿^{くわん}くん(左)と [17～31] 高見 夏^{なつ}稀^きちゃん(右)が — 日づけをかきました —</p>
22 水	
23 木	
24 金	<ul style="list-style-type: none"> ●新屋住吉社大磐祭り(9㍻で紹介) 18:30～ 新屋住吉社
25 土	<ul style="list-style-type: none"> ④とれたて朝市にゆうぜん 7:30～ うるおい館プロムナード ④清河北斗展「仮^か様^{さま}」(6㍻で紹介) 9:00～ 発電所美術館
26 日	<ul style="list-style-type: none"> ●JAみな穂 入善朝日うまいもん勢ぞろい市(9㍻で紹介) 9:00～ みな穂あいさい広場周辺 ④第10回智亜ピアノ教室発表会 14:00～ コスモホール
27 月	
28 火	
29 水	
30 木	<p>問い合わせ</p> <ul style="list-style-type: none"> ④町民会館 コスモホール ☎72-1105 ⑤総合体育館 ☎74-2500 ⑤下山芸術の森・発電所美術館 ☎78-0621 ④うるおい館 ☎72-0123
31 金	<ul style="list-style-type: none"> ④家庭教育セミナー映画会 映画「マーガレット・サッチャー 鉄の女の涙」上映会 19:00～ コスモホール

庄野真代 & SUPER3 全国ライブツアー2015

『飛んでイスタンブール』や『モンテカルロで乾杯』といったヒット曲でおなじみの庄野真代。懐かしの70年代80年代のヒット曲をたっぷりお届けします。

- 日時 8月8日(土) 午後7時開演
- 料金 全席指定 2,000円
- 問い合わせ 町民会館



チケット
発売中

入善町 下山芸術の森 発電所美術館 開館20周年記念展 GROWING

- 会期 ～7月5日(日)
- 休館日 月曜日、祝日の翌日
- 開館時間 午前9時～午後5時
- 料金 一般500円/高大生300円
中学生以下無料
- 問い合わせ 発電所美術館

第43回

入善町芸能発表会

出場団体募集のお知らせ

入善町内で芸能文化活動を行っている団体の皆さん、日頃の練習の成果を発表してみませんか。

募集要項、出場申込書は町民会館窓口にあります。また、町民会館ホームページからもご覧いただけます。

- 申込締切 7月15日(水)
- 問い合わせ 町民会館

家庭教育セミナー映画会

映画「マーガレット・サッチャー 鉄の女の涙」上映会

英国史上初の女性首相の栄光と挫折、そして最愛の夫との感動の物語をご覧ください。

- 日時 7月31日(金) 午後7時上映
- 料金 全席自由
前売900円/当日1,000円
- 問い合わせ 町連合婦人会
(☎72-0052)
町民会館

※コスモホールでチケット発売中!

コスモホール

夏休み ピアノ開放

- 日時 8月21日(金)
①午後1時～②午後3時～
③午後5時～④午後7時～
8月22日(土)
①午前9時～②午前11時～
③午後1時～④午後3時～
⑤午後5時～⑥午後7時～

※使用ピアノ:(どちらか選択)
スタインウェイ/パーゼンドルフアー

- 料金 参加費3,000円(1回)
- ※必ず事前申し込みが必要です。
- 問い合わせ 町民会館

各使用
100分
時間
5

CosmoHall Concert Selection 入善コスモホール・コンサート・セレクション (第2回)

成田達輝 & 萩原麻未 デュオ・リサイタル

世界的コンクールで注目を集めた二人によるリサイタルをお聴き逃しなく!

- 日時 9月27日(日) 午後3時開演
- 料金 全席指定
S席 3,000円/A席 2,500円
- 問い合わせ 町民会館



チケット
発売中

萩原麻未 ▶
(ピアノ)



「サザエさん」の風景画で故郷を描く

中島 ただし 理 さん

ここは、みんなでつくるページです。情報をお寄せください。秘書広報係 ☎72-1100 内線201



(C) 長谷川町子美術館

▲中島さんが手掛けた春バージョンの背景画。富山市の呉羽山から望む北陸新幹線▶実家のスイカ畑が夏バージョンの原点に



全国の皆さんに入善を知ってもらいたい

テレビアニメ番組「サザエさん」のオープニングに7月9日、上野出身の中島理さん(28歳)が描いた入善町の風景画が登場します。

国民的人気を誇る「サザエさん」は、富山テレビで毎週日曜日午後6時30分から放送。オープニングでは、テーマソングと共に、全国の有名な観光地などが紹介されます。ことし4月からは、北陸新幹線開業を記念して富山県の観光や食の魅力を全国に発信。4月6日で北陸新幹線などを描いた春バージョンが放送され、入善とサザエさんがコラボする夏バージョンは、7月5日～9月27日で放送されます。

中島さんは、アニメ制作を手掛ける会社「エイケン」に勤務し、主にサザエさんの風景画を担当。夏バージョンの風景画14作品のうち、5作品を描きました。入善を紹介する風景画のコンセプトは「入善ジャンボ西瓜」。実家が入善ジャンボ西瓜農家という中島さんは、故郷への思いを込めて、入善と「サザエさん」を温かな色使いで融合させました。

「背景画を通して、全国の皆さんに入善を知ってもらいたい、町が盛り上がりたげばうれしい」と中島さんは語ります。

あなたの大切な家を害虫から守るアイ・エス企画! [広告]

シロアリ・ハチ駆除予防

飛騨セラミック炭 特約工事店

- 有害生物防除(シロアリ・ハチ・ゴキブリ)
- 床下 炭・調湿剤工事
- 空き家 管理・片付け
- 捕虫器 管理・販売

無料調査・診断
お見積り致します。

I.S 害虫駆除 **アイ・エス企画**
●お気軽に お電話を... 魚津市本新町20-8
TEL 0765-32-5064

家族のための耐震・耐風施工

創業明治二〇年

「安心安全な瓦屋根工事と太陽光パネルの設置事業が革新的である」と富山県に認定されました

問い合わせ・資料請求
☎72-0222

浜田瓦店



農商“校”で町おこし

舟見の再生田でトウガラシ定植

舟 見地区の舟川上流にある耕作放棄地を解消した再生田で5月29日、トウガラシ苗の定植が行われました。作業には、JANAみな穂農協青壮年部や町商工会青年部の部員、入善高校の生徒ら計約60人が参加。再生田10㍎に、苗500株を植え付けました。トウガラシは秋に収穫し、NPO法人「工房あおの丘」が乾燥させて製粉します。ことは新たにエゴマ65株も定植し、新商品を試作する予定。

朝市で朝食をどうぞ

とれたて朝市にゆうぜんスタート



野 菜や農産加工品などを販売する「とれたて朝市にゆうぜん」が5月23日、うるおい館で始まりました。実行委員会が毎年実施。毎月第2、4土曜を基本として12月27日まで開きます。初日は約20店が出店し、トマトやキュウリ、花苗などを販売しました。ことは1回おきに朝食を振る舞う新企画がスタート。この日はごはんと豚汁が振る舞われ、来場者が地元食材を味わいました。



街中で野菜や惣菜を販売

善商が「の一そん」をオープン

町 商工会青年部ら有志でつくる合同会社「善商」が6月6日、入善観光案内所に地場産野菜などを販売する「まちなか屋の一そん」をオープンさせました。これまではジャンボール三世グッズなどを販売していましたが、近隣の高齢者からの要望を受けて、野菜や惣菜などの食料品も取り扱います。営業時間は午前10時～午後5時。当面は無休。問い合わせは善商 ☎72-11988。

トミヨなど9種を確認

杉沢の沢スギで水生生物調査



国 指定天然記念物「杉沢の沢スギ」で6月4日、水生生物調査が行われ、トミヨなど9種類を確認しました。調査は、町教育委員会が林内の保全や環境整備に向けて実施。魚津水族館が協力し、昨年9月に調査したポイントと同じ4カ所を調べました。同水族館学芸員らが網でトミヨやニシシマドジョウ、オニヤンマの幼虫などを採集。生物の体長などを記録し、調査後は全て自然に帰しました。

お知らせ

相談のコーナー

☎…日時 場…場所 問…問い合わせ先

総合相談

- 法律** ☎…15日(水) ※要予約
[相談員 弁護士]
- 障がい者** ☎… 8日(水) ※要予約
[相談員 専門相談員]
- 成年後見** ☎…8月13日(木) ※要予約
[相談員 行政書士]
- 母子・父子・児童** ☎…28日(火) [相談員 母子・父子
自立支援員兼家庭児童相談員]
- 心配ごと** ☎…17日(金)
[相談員 心配ごと相談員]

●時間は各午後1時30分～3時30分

生活・就労 ☎… 8日(水) 午前10時～11時30分
[相談員 相談支援員]

自立支援・金銭管理 ☎…月～金、午前9時～午後4時
[相談員 町社協職員]

※住宅改造相談、生活福祉資金相談も承ります。

場…健康交流プラザ「サンウェル」相談室
問…町社会福祉協議会 ☎72-5686

人権なやみ・行政

☎…7日(火) 午後1時30分～4時
[相談員 人権擁護委員・行政相談委員]
場…うるおい館会議室
問…住民環境課住民係 内線131

国民年金・厚生年金

☎…16日(木) 午前10時～正午、午後1時～3時
受付は午後2時30分まで
場…役場1階相談室 [相談員 年金事務所職員]
問…住民環境課住民係 内線132

教育

☎…毎週月～金曜日 午前9時～午後5時
(時間外は留守番☎72-2331をご利用ください)
場…教育センター(うるおい館)
問…教育センター ☎72-0009
町PTA相談室 ☎72-2331(月火木の午後)

町営住宅空室状況

■募集住宅と空室数
東町住宅(一般) 1戸
東町住宅(シルバー) 2戸
東町住宅(特定公営賃) 3戸
西町住宅(一般) 4戸
西町住宅(定住) 0戸
舟見住宅 5戸
新櫛山住宅 6戸
駅南住宅 4戸

■募集期間
7月1日(火)～15日(水)
(土、日、祝日を除く)
※多数のときは抽選
■申し込み・問い合わせ
住まい・まちづくり課
住宅・公園係
内線341・342

●町政バスツアー申し込み開始は7月22日(水)

出発！自由研究の旅

変わりゆく町の姿をご覧ください。ただき、町政に理解を深める町のバスツアー「町政バス」の参加者を募集します。今回は、小学生以下の子ど

もとその保護者が対象。「出発！自由研究の旅」をテーマに、杉沢の沢スギや入善ジャンボ西瓜ほ場など、夏休みの自由研究に適した6カ所をバスで回ります。

■日時 8月5日(水)

午前9時役場前集合・出発
午後3時30分ごろ解散予定

■対象 小学生以下の子どもと保護者の先着22人

■参加料 無料。弁当や飲み物は各自でお持ちください。

海洋深層水活用施設に併設する「牡蠣ノ星」で食事をとることもできます。

■申込方法 電話でお申し込みください。7月22日(水)

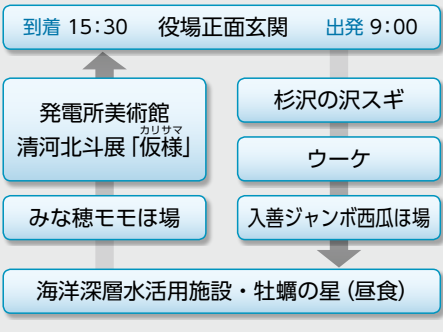

案内 GUIDANCE



「人権なやみ・行政相談」 人権擁護委員の変更

人権の悩みや困りごとなどの相談を受ける人権擁護委員が7月で1人交代。毎月第1



入善ジャンボ西瓜を試食しましょう

午前8時30分から受け付けを
始めます。

■申し込み・問い合わせ
総務課秘書広報係

☎72-11100 内線201

火曜日にうるおい館で、「人権なやみ・行政相談」を開設していますのでご利用ください。

町の人権擁護委員(敬称略)

- ▽本瀬 薫 ☎72-5304
- ▽松島 圭子 ☎72-3909
- ▽小堀 隆洋 ☎78-0644
- ▽松原 章 ☎72-1963
- 新松原さつ子 ☎72-4167
- 問い合わせ 住民環境課住民係 内線131

あいの風とやま鉄道入善駅 窓口の営業時間の案内

あいの風とやま鉄道入善駅では、限られた人員で駅の業務全般を管理しているため、営業時間中の午前7時～午後7時30分であっても、切符販売などを行う窓口を閉めている時間帯があります。詳しくは、駅窓口の掲示などで確

—平成27年度特許等取得活用支援事業—

相談無料・秘密厳守

中小企業のみなさまを支援します！

- 技術やデザインを権利化したい
- 海外進出するが模倣が心配
- 地域ブランドを商標登録して守りたい
- 技術やノウハウの流出を防ぎたい …など

知財活用支援員と知財専門家(弁理士、弁護士など)が問題解決をサポートします。お気軽にご相談ください。

【申し込み・問い合わせ】一般社団法人 富山県発明協会
高岡窓口：高岡市二上町150 富山県工業技術センター内 ☎/FAX 0766-25-7259
富山窓口：富山市高田527 富山県新世紀産業機構内 ☎/FAX 076-432-1119

認ください。ご理解とご協力をお願いいたします。

■問い合わせ あいの風とやま鉄道株式会社総務課
☎076(444)1300

食育の知恵袋 Ⅲ

最近体重が減らなくなったなあ...
ダイエット失敗したの？

それは「**ダイエットの停滞期**」です。体の正常な反応ですよ！

「**ダイエットの停滞期**」とは
1か月間で5%以上体重が減ると体は「**飢餓状態**」だと判断します。自身を守るため脂肪を溜めやすい体に変わってしまいます。

夏はジャンボでよいのじゃ...
2〜4週間ほど戻るので根気よくダイエットを続けましょう。

今、ダイエットをサボるとリバウンドですわ...

■問い合わせ 保健センター 内線 516

7月は「入善クリーンアップ」月間です

クリーン入善7125大作戦

ことしは**7月5日**☀️午前7時～8時
町内一斉の清掃美化活動にご協力ください。
実施日、場所などは地区により異なります。

●問い合わせ
住民環境課 生活環境係 内線134

参加しませんか

■日時 8月1日(土) 午後1時30分

■場所 サンウェル

■内容 ビデオ学習、妊婦体験、お風呂の入れ方の実技など。当日は母子健康手帳をお持ちください。

■申し込み 前日まで保健セ

交通安全運動「さわやかに夏を走ろう北陸路」

夏の交通安全県民運動が7月21日(火)～30日(木)に実施されます。期間中は、子どもと高齢者の交通事故防止

■問い合わせ 保健センター
☎72-10343

骨密度測定&骨粗鬆症予防相談会を開催

保健センターでは、骨密度を測定し、骨粗鬆症の予防に取り組み相談会を開催。参加無料で予約不要です。

■日時 7月1日(水)、2日(木) 午後1時～2時30分

■場所 うるおい館

※特定健康診査の会場内で実施します

■問い合わせ 保健センター
☎72-10343

中心市街地の店舗新築などを支援します

町では、中心市街地の店舗新築や増築などを支援する「入善町元気な商店街再生事業」を実施しています。

■対象 従業員10人未満の店舗など

■対象経費
①店舗の新築・増築費用
②空き店舗などの取得費用
③新築店舗の什器備品費用

■補助率 補助対象経費の3分の1以内(上限100万円)

▽飲酒・暴走運転の根絶▽全ての座席のシートベルトとチャイルドシートの正しい着用の徹底▽を重点に、町交通安全対策協議会や黒東交通安全協会、入善警察署などが交通安全を呼び掛けます。

■問い合わせ 総務課
交通防犯係 内線215

新川厚生センター

「うつ病を知りましょう」/講師 かみいち総合病院 竹内正志氏 ②7月29日(水) 午前10時～ 演題「よりよい人間関係を築くために」/講師 臨床心理士 密田博子氏

■申し込み・問い合わせ
新川厚生センター
☎5212647

新川厚生センターが開催「うつ病について知る講座」

新川厚生センターではうつ病の人の家族などを対象に、無料の「うつ病について知る講座」を開催します。受講を希望する人は、7月10日までに左記へお申し込みください。

■日時・内容 ①7月17日(金) 午後1時30分 演題「うつ病を知りましょう」/講師 かみいち総合病院 竹内正志氏 ②7月29日(水) 午前10時～ 演題「よりよい人間関係を築くために」/講師 臨床心理士 密田博子氏

■申し込み・問い合わせ
新川厚生センター
☎5212647

源泉かけ流し、天然の化粧水

黒部川 明日温泉元湯
Baden Akebi
7月の休館日は14日(火)
●予約・問い合わせ ☎78-2525

結果に自信があります!

カジュアル2,000円エステ

エステルーム forest フォレスト

■問い合わせ (担当 野坂)
TEL 080(3044)1136
住所 入善町下飯野151-8
営業時間 午前10時～午後8時
定休日 第2・4日曜日

■新規限定 エステオプション券プレゼント!(2,000円分)

富山県内のお困りごととは 私たちにお任せ下さい!

●お掃除 ●不用品処分のお手伝い
●草刈り ●引越しのお手伝い ●各種代行
●空家管理 ●遺品整理 ●庭木の伐採等

1時間作業代 **3,000円(税別)～**

便利屋! お助け本舗 富山一番町店
☎0120-818-365
住所 入善町古黒部2105-4
http://otasuke818.com

応援隊長 舞の海

農地の無断転用は やめましょう

農地を宅地にするなど農地以外に転用するときは、県知事の許可が必要です。

農地転用の申請は、農業委員会です。農業振興地域に指定されています。農業者以外に指定されている農地（町内のほぼ全てが対象）は転用申請の前に除外手続きが必要です。除外申請は3、6、9、12の各月15日まで受け付けます。手続きは6カ月以上かかります。転用を計画する人は、早めにご相談ください。

●問い合わせ がんばる農政課 農地係（農業委員会事務局） 内線314



救命手当てを学ぼう！ 普通救命講習の募集

新川地域消防組合では多くの人に、素早い救命手当てやAEDの使い方を学んでもらうため、普通救命講習を行います。受講は無料。

●日時 7月12日（日） 午前9時
●場所 新川地域消防本部

（黒部市植木761番地1）

●内容 応急手当てやAEDの使い方など

●募集定員 30人

●申込期限 7月10日（金）

●申し込み・問い合わせ

新川地域消防本部警防課
☎5410119

技術専門学院新川センター 受講生・入校生を募集

●職業訓練の入校生募集

●募集科 介護サービス科

●定員 20人

●日程 10月1日（木）～11月30日（月）

●申込方法 9月14日（月）まで、ハローワーク魚津へ願書を出してください

●能力開発セミナー受講生募集

●募集コース 日商簿記3級

●定員 10人

●日程 8月24日～10月7日（月、水、金曜日の計18回）

午後6時20分～9時

●参加料 8300円

●申込方法 下記まで申し込みください

●ものづくり作業の体験者募集

●内容 木製ティーテーブル製作

●定員 10人

●日程 8月8日（土）

午前9時～

●申込方法 下記まで申し込み

シルバー人材センター 会員募集中!

皆さんの力を地域貢献活動に役立てましょう。

●申し込み・問い合わせ 町シルバー人材センター

☎74-2207

介護職員初任者研修講座の受講生を募集

●参加料 2000円
●申し込み・問い合わせ 県技術専門学院新川センター
☎5210251

町社会福祉協議会が、介護職員初任者（旧ホームヘルパー2級）の研修講座を開きます。受講を希望する人は、8月3日（月）までにお申し込みください。

●対象 町内に住所があるか、町内で活動を希望する人（定員15人）

●研修期間 8月18日（火）～11月17日（火）

●場所 サンウエル

●内容 厚生労働省が定める講義や実習など130時間

●受講料 2万5千円

●申し込み・問い合わせ 町社会福祉協議会

☎7215686

医療知ってるつもり?

70歳になると 高齢受給者証が必要

70歳になるとその翌月から（1日生まれの方はその月から）、医療費の自己負担の割合（1割～3割）が、前年中の所得に応じて決定されます。割合は、町が交付する「高齢者受給者証」に記載されます。お医者さんにかかるときに、保険証と一緒に提示してください。

●最初の受給者証の交付 町では毎月下旬、新たに70歳になる国民健康保険加入者に対して、受給者証の交付案内を送ります。受け取りの際は、サンウエルで同時に開く健康教室もぜひ受講してください。

●受給者証の更新は8月 受給者証の有効期限は1年間で、毎年8月に更新します。新しい受給者証は7月末に郵送します。

●問い合わせ 健康福祉課 医療保険係 内線145

年金日より

国民年金保険料のご案内を 民間委託しています

魚津年金事務所は5月から、保険料の案内業務などを民間事業者「日立トリプルウィン株式会社」に委託しました。国が行う事業を民間委託することによって、低コストで高いサービスの提供を目指しています。

委託する業務は、保険料を納め忘れた人に対する、

電話や文書を使った免除・猶予制度の案内や、戸別訪問による収納業務などです。平日の日中は、仕事や学校などで連絡がつきにくいこともあるため、土日や祝祭日午前8時～午後9時までの時間帯に電話や訪問をする場合があります。

①振り込め詐欺にご注意を 保険料手続きに不審な点がありましたら、すぐ左記までお問い合わせください。

●問い合わせ 魚津年金事務所 ☎2411494

ふるさと納税に感謝します

5月10日～6月9日受け付け分

- 瀧本 篤さん (神奈川県) 10万円
- 榎本 榮子さん (東京都) 3万3千円
- 佐藤 亘さん (宮城県) 1万円
- 荒川真佐子さん (東京都) 1万円
- 山本 直樹さん (東京都) 1万円
- 上野 史禮さん (神奈川県) 1万円
- 吉澤 五月さん (新潟県) 1万円
- 竹原 優さん (京都府) 1万円
- 佐々木 暁さん (岡山県) 1万円
- 匿名希望 21人 37万3,148円

ふるさと納税の申し込み、問い合わせ
総務課 秘書広報係 内線202

●募集職種と受験資格

※全ての職種に住所要件なし

職種	年齢要件	資格要件	人数
保育士	昭和55年4月2日 ～ 平成8年4月1日 生まれ	短期大学か専門学校 (2年以上の課程) 以上の学校の保育 士養成課程を修了ま たは来年3月末まで に修了見込み	3人 程度
	昭和40年4月2日 ～ 昭和55年4月1日 生まれ	保育士資格を有し、 認可保育所におい て、保育士業務の 実務経験が5年以上 (平成28年3月31日 現在) がある	2人 程度
保健師	昭和55年4月2日 ～ 平成7年4月1日 生まれ	保健師免許を持って いるか、平成28年3 月までに実施される 保健師の国家試験 に合格する見込み がある	2人 程度

■ 受験申込書の受付期間
7月13日(月)～8月7日(金)

■ 申込書の入手方法
受験要項と申込書は総務課職員係でお渡しします。郵送を希望する人は、1200円分の郵便切手を未使用の状態と同

封して、同課へ請求ください。
町ホームページからも入手できます

■ 申し込み・問い合わせ
〒939-0693
(住所記入不要) 入善町役場
総務課職員係 内線212

平成28年度採用 入善町職員を募集

町の工事発注状況

①…請負金額 ②…予定価格 ③…落札率

5月分 500万円以上のもの

(金額は税抜き)

- ◆高畠芦崎2号線舗装工事
①…1,160万円 ②…1,186万8千円 ③…97.7%
(㈱飯作組)
- ◆一宿中央線舗装工事
①…504万円 ②…514万6千円 ③…97.9%
(廣川建設工業㈱)
- ◆入善中学校普通教室外空調設備設置工事
①…2,590万円 ②…2,630万2千円 ③…98.5%
(有)上田管工事工業所
- ◆入善西中学校普通教室外空調設備設置工事
①…2,590万円 ②…2,618万7千円 ③…98.9%
(㈱吉田工務店)
- ◆舟見里山観光資源整備事業 引湯管布設工事
①…2,200万円 ②…2,237万4千円 ③…98.3%
(大勝建設㈱)

自衛官候補生など募集
採用試験があります

■ 募集種目と応募資格
▽陸・海・空自衛官候補生男子
▽同女子
▽一般曹候補生
いずれも18歳以上27歳未満の人
▽航空学生
21歳未満の高卒者(見込みを含む)

■ 受付期間 8月1日(土)～9月8日(火)

※陸・海・空自衛官候補生男子は、いつでも受け付け。

■ 試験日
▽陸・海・空自衛官候補生男子
▽陸・海・空自衛官候補生男子
▽陸・海・空自衛官候補生男子
▽同女子
9月25日～29日のいずれか1日
▽一般曹候補生
11月1日
▽航空学生
9月18日、19日のいずれか1日
▽航空学生
9月23日

■ 申し込み・問い合わせ 自衛官候補生課

衛隊魚津地域事務所
☎24-11036

裁判所で働きませんか?
採用試験があります

裁判所が、一般職(高卒者区分)の採用試験を行います。受験案内は裁判所ホームページに掲載されます。

■ 受験資格 高校卒業後2年以内の人か、卒業見込みの人
※中学卒業後2年以上5年未満の人も受験可能

■ 受付期間 ①インターネット申し込み
7月14日～23日
②郵送申し込み
7月14日～17日(17日消印有効)

■ 1次試験日 9月13日(日)

■ 申し込み・問い合わせ
富山地方裁判所事務局総務課
☎076(421)6319

鮮魚・各種仕出し・お惣菜の店

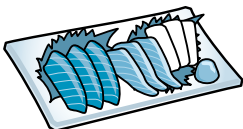

オードブル・お刺身盛り合わせ・各種パック料理などをご自宅・ご指定の場所に配送いたします。
毎日のお惣菜・お刺身・焼き魚などもお気軽にご注文ください。

藤田鮮魚店 入善町入膳7117-10 ☎72-0140

入善 深層水 仕込み あわびご飯弁当

入善漁業協同組合が作る「あわびご飯弁当」をご賞味ください。



1日限定 30個

- 直売 毎週土曜日に入善海洋深層水活用施設で直売します
- 予約販売 予約販売は曜日を問わず受付中(注文は下記へ5営業日前まで)
- 問い合わせ 入善漁業協同組合 ☎76-0111

1,296円(税込)

健康宅配便

一生に一度！ 肝炎ウイルス検査を受けましょう

国内最大級の感染症「ウイルス性肝炎」

「ウイルス性肝炎」とは、肝炎ウイルスの感染により、肝臓の機能が低下して、肝硬変や肝がんなどを引き起こす恐れがある怖い病気。主に血液を介して感染します。日本のB型肝炎とC型肝炎の感染者数は、合わせて300万人を超えていると推定され、「国内最大級の感染症」といわれています。

肝臓は「沈黙の臓器」とよばれ、肝炎ウイルスに感染しても自覚症状がないことが多く、気づかぬうちに病気が進行したり、他人に感染させたりする危険があります。

感染を早期に発見して適切な治療を行えば、病気の進行を遅くしたり、止めたりすることができるので、検査を受けることが大切です。過去に検査を受けたことがない人は、一生に一度、検査を受けましょう。

「肝炎ウイルス検査」を受けるには

過去に検査を受けたことがない人は、無料で受診できます。採血するだけの簡単な検査で、約1カ月で検査結果が自宅に届きます。



実施機関	対象	場所
入善町 保健センター ☎72-0343	40歳～64歳	町の集団特定健康診査会場 ※日程は健康カレンダー参照
新川厚生センター ☎52-2647	年齢制限なし	新川厚生センター (黒部市堀切新343)
県厚生部健康課 ☎076-444-3222	原則 20歳以上	県内の委託医療機関 (中川医院など)

■問い合わせ 保健センター ☎72-0343

児童センター

開館時間/9:30～18:00
☎72-1990

- ふれあい広場 月～金曜日 10:00～16:00
 - ▷わんわんサークル 毎週水曜日 10:30～(1～3歳対象)
 - ▷ぴよぴよサークル 毎週金曜日 10:30～(0～1歳対象)
- ◆「出前保育」 保育士さんと遊ぼう！
 - 日時 7月 1日(水) 10:30～(1～3歳対象)
- ◆「人形劇『そんごく』」 どなたでも観覧できます
 - 日時 7月 4日(土) 10:00～11:00
 - 場所 うるおい館イベントホール
- ◆「歯の衛生指導」 歯の大切さを学ぼう！
 - 日時 7月 8日(水) 10:30～(1～3歳対象)
- ◆「リトミック」 ピアノに合わせて遊ぼう！
 - 日時 7月22日(水) 10:30～(1～3歳対象)



写真は2歳児歯科健診・3歳児フッ素塗布に集まったよい子たち

健康と福祉

入善町役場	☎72-1100
健康交流プラザ サンウェル内	
保健センター	☎72-0343
社会福祉協議会	☎72-5686
入善町地域包括支援センター	☎74-1073
入善児童センター	☎72-1990

善意の窓

あたたかいご芳志に感謝いたします。

入善町社会福祉協議会・入善町善意銀行 5月1日～31日

●社会福祉事業資金へ (敬称略)

住所	氏名	金額	備考
笹原	島瀬 寿人	100,000円	亡父登の供養に代えて

●物品の部 (敬称略)

住所	氏名	品名
上飯野新	飯田とし子	官製はがき65枚

ふくしの扉

こぶしの庭の納涼祭

模擬店をサポートするボランティア募集

こぶしの庭では、8月8日に開催する納涼祭で、模擬店の運営を手伝っていただけの人を募集しています。



■日時 8月8日(土) 13:00～15:00

■場所 こぶしの庭(入善町小杉64)

■人数 5～6人

■申請受付 7月24日(金)まで

■持参いただくもの 動きやすい服装、内履き

■問い合わせ 入善町社会福祉協議会 ☎72-5686
入善町ボランティアセンター



(敬称略)



おめでた

平成27・5・16から
6・15届け出まで

住所	保護者	性別	名前
上飯野	大面 翔平	女	花 菜
小摺戸	青塚 恭平	男	おう 鳳 空
上野	太田 浩二	女	さ 彩 月
板屋	竹原 強平	女	かん 環 菜
道市	吉島 敬彦	男	はる 悠 登
舟見	小森 将成	男	ゆう 悠 李
入膳	竹内 佑輔	男	あお 碧 と 飛
下飯野	塚田 隆幸	女	くるみ
下飯野新	米島 一樹	女	ひな 陽 海



ご結婚

平成27・5・16から
6・15届け出まで

住所	氏名	住所	氏名
浦山新	市森 孝秋	黒部市	立花 海樹
氷見市	赤倉 隆祐	新屋	長谷川奈々



おくやみ

平成27・5・16から
6・15届け出まで

住所	氏名	年齢	世帯主
入膳	上島 トミ	98	本人
桐山	花田 桑松	78	本人
吉原東	松波 敏雄	90	本人
入膳	田中 國雄	72	本人
入膳	小森 仁作	89	本人
一宿	秋元なを	87	耕一
青木	松田 チャ	94	茂美
一宿	舟根みさほ	97	本人
本村	日向 博	75	本人
入膳	米澤 節子	89	憲二郎
上野	金澤 直道	70	本人
道古	滝本 三郎	81	本人
田中	田中 武吉	82	本人
田ノ又	坂東 花子	88	本人
横山	幾田 勇勝	72	本人
上野	濱田 直枝	78	広直
舟見	小林 みよ	104	本人
入膳	藤田 昭	84	本人

7月の健康ガイド

健診は約2時間かかります

	内容	日時	場所	対象・担当など	持ってくるもの	
乳幼児健康診査 (右時間で受け付け)	4カ月児健診	30(木) 13:00~13:45	サ	H27.3月生まれ	母子健康手帳 バスタオル	
	1歳6カ月児健診	17(金) 13:00~13:45	サ	H26.1月生まれ ※歯をみがいてきてください	母子健康手帳 アンケート バスタオル [希望者]フッ素塗布 料金230円	
	2歳児フッ素塗布	17(金) 13:00~13:30	サ	H25.7月生まれ[希望者] ※歯をみがいてきてください	母子健康手帳 タオル [希望者]フッ素塗布 料金230円	
	2歳児歯科健診	14(火) 13:00~13:45	サ	H25.1月生まれ ※歯をみがいてきてください		
	3歳児フッ素塗布	14(火) 13:00~13:30	サ	H24.7月生まれ[希望者] ※歯をみがいてきてください	母子健康手帳 アンケート (事前にご家庭で視 力と聴力を検査して ください) [希望者]フッ素塗布 料金230円	
	3歳児健診	24(金) 13:00~13:30	サ	H24.1月生まれ ※歯をみがいてきてください ※尿検査があります		
	育児相談 離乳食相談	21(火) 9:30~11:00	サ	乳幼児 ※10:00~ 専門家の集団 向け育児アドバイス ※心はぐくみ相談も受け付 け[希望者]	母子健康手帳 バスタオル	
相 談	にこにこ相談会	8(木) 14:00~16:00	サ	[要予約] 専門スタッフが担当	—	
	健康相談	9月11日(金)	老	希望者 保健師による	—	
	リハビリ相談	1(木) 9:30~11:00	サ	理学療法士などが担当	—	
	食事相談 (糖尿病など)	随 時	サ	[要予約] 管理栄養士が担当	—	
	こころの健康相談		6(月) 15:00~17:00	厚	[要予約] 精神科医が担当	健康手帳
			15(木) 9:30~11:00	サ	保健師が担当 ※もの忘れなど、なんでも 相談を受け付けます	健康手帳
ひきこもり等 家族相談会		1(木) 14:00~15:30	厚	精神保健福祉士が担当 [※新規の方は予約が必要]	—	
障がい者の生活相談	随 時	む	新川むつみ園職員が担当	—		
教 室	メタボリック予防 ヘルスクッキング	9(木) 10:00~13:00	サ	※3日(金)までに予約が必要	—	
	リハビリ教室 機能訓練	第1・3木曜日 9:30~11:30 第2・4水曜日 10:00~11:30	サ	疾病、外傷などの後遺症で 身体に障がいがある人が対象 ※新規の方は事前に保健セ ンターに申請が必要	—	
サ…健康交流プラザ「サンウェル」 厚…新川厚生センター ☎52-2647 老…老人福祉センター ☎72-1740 む…新川むつみ園 ☎78-1140 (夜間☎78-1131) ■問い合わせ 健康交流プラザ・サンウェル内 保健センター ☎72-0343						

7月の休日当番医

〔当番医は変更になることがあります。最新情報は町ホームページ「休日当番医」でご確認ください。〕

5日(日)	川 瀬 医 院 ☎72-0069	奥 村 歯 科 医 院 ☎24-5757	魚津市
12日(日)	野 島 医 院 ☎78-2300	稲 場 歯 科 医 院 ☎22-0243	魚津市
19日(日)	山本クリニック ☎74-0110	奥 川 歯 科 医 院 ☎22-0090	魚津市
20日(祝)	宝 田 医 院 ☎74-2288	江口おくがわ歯科医院 ☎22-2607	魚津市
26日(日)	中 川 医 院 ☎72-0336	ふれんど歯科クリニック ☎23-5888	魚津市
新川医療圏 小児急患センター		診療時間 ・夜間(年間を通じて毎日) 19:00~21:45 ・日曜日・祝日(土曜日を除く) 9:00~12:00、14:00~17:00 場所 黒部市民病院内 ☎54-2211	
精神科救急情報センター (電話相談)		☎076(433)3996(24時間対応) 緊急に精神科の相談を希望する人が対象で、一般的な悩みごとなどはお受けできません。治療中の人はまず主治医に相談ください。	



1



4

① 笹島町長と飯野小学校児童が植樹② 2千人がステージを楽しむ③ 入善西中学校吹奏楽部の演奏④ 芦崎保育所児童のウエルカムステージ⑤ キジハタ放流で「大きくなって帰ってきてね」と約束



2



3

第16回とやま森の祭典

苗木を植えて防災林に

どの活動を発表しました。

とやま森の祭典が5月22日、五十里の海岸防災林予定地で「ぼくたちのみらいへとけきぼうの木」をテーマに開催されました。花とみどりの少年団や農林漁業関係者ら約2千人が参加し、植樹などを行いました。

祭典は、県と町、とやま緑化推進機構が主催。県民に森林の役割を学んでもらおうと、県内各地で場所を変えて毎年行われ、今回で16回目です。

式典では石井知事が辞辞、笹島町長が歓迎の言葉を述べ、同機構の高木繁雄理事長と共に個人と団体を表彰しました。

参加者は、強風などから町民の生活を守る海岸防災林の予定地に、クロマツなどの苗木約2千本を植樹。小学校児童が、近くの海岸でキジハタの稚魚を放流しました。

県民参加の森づくりフェア

も併せて開催され、入善、上

青南小学校と入善高校の児童

や生徒が、それぞれ「杉沢の

沢スギ」や「ヒラメの放流」な



5

小中学校体育大会



1 等賞に輝いた皆さん

閉会式では入賞者に賞状などが贈られました。
各種目の1位は左表のとおり。 新記録は◎ 敬称略

		男子		女子	
小 学 校	4年	100m	銅嶋 俠汰 (桃李) 15秒8	100m	舟本 真穂 (ひばり野) 16秒9
		40mハードル	石崎 立基 (桃李) 7秒7	40mハードル	吉房 涼 (ひばり野) 7秒8
		600m	銅嶋 俠汰 (桃李) 2分05秒3	600m	山本 翔子 (飯野) 2分11秒2
		ソフトボール投げ	荒木 雅楽 (桃李) 37m78	ソフトボール投げ	舟本 真穂 (ひばり野) 26m32
	400mリレー (混合)	入善B (田中 峻太、米澤 佳那、田原 百花、上田 翔志) 1分06秒1			
	5年	100m	中村 哉翔 (ひばり野) 15秒2	100m	野村 瑠花 (入善) 15秒9
		50mハードル	新田 凌士 (黒東) 9秒0	50mハードル	内島 愛 (飯野) 9秒8
		1000m	丸田 祥紀 (飯野) 3分36秒5	800m	森野 白菜 (入善) 2分50秒6
		走り幅跳び	中村 哉翔 (ひばり野) 3m40	走り幅跳び	野村 瑠花 (入善) 3m30
	400mリレー (混合)	桃李 (松倉 琢磨、佐藤 遼菜、朝野 花楓、水島 健斗) 1分02秒2			
	6年	100m	金田 悠汰 (桃李) 14秒2	100m	紺田 愛乃 (入善) 15秒3
		50mハードル	金田 悠汰 (桃李) 8秒5	50mハードル	齋藤美友花 (上青) 9秒1
1000m		水島 陵仁 (入善) 3分25秒7	800m	浅倉 胡春 (飯野) 2分42秒1	
走り高跳び		岡元 大夢 (桃李) 3分25秒7	走り高跳び	山根 綾香 (入善) 1m16	
400mリレー (混合)	桃李A (前田 拓望、岩田 浩沙、泉 まりあ、金田 悠汰) 59秒0				
中 学 校	1年	100m	竹内 陽大 (入善) 13秒2	100m	福島 沙帆 (入善) 14秒5
		80mハードル	竹内 陽大 (入善) ◎12秒7	80mハードル	福島 沙帆 (入善) 14秒7
		1500m	中村 凌雅 (入善) 4分55秒	1000m	田 優希 (入善西) 3分36秒
		走り幅跳び	杉本 遼太 (入善西) 4m51	走り幅跳び	松嶋 桃子 (入善西) 3m54
	400mリレー (クラス対戦混合)	入善西1組 (荻田美沙紀、板川 潤奈、廣野 翔太、草切 駿吾) 56秒9			
	2年	100m	屋木 湧基 (入善西) 12秒6	100m	西島 彩乃 (入善西) 13秒9
		80mハードル	泉 麗音 (入善西) 12秒1	80mハードル	金山 善花 (入善) 14秒2
		1500m	南保 優 (入善) 12秒1	1000m	田中愛結子 (入善) 14秒2
		走り幅跳び	屋木 湧基 (入善西) 12秒1	走り幅跳び	田伏 陽奈 (入善) 3分33秒
	400mリレー (クラス対戦混合)	入善西1組 (西島 希、西島 彩乃、泉 麗音、屋木 湧基) ◎52秒0			
	3年	100m	横谷 悠斗 (入善西) ◎11秒8	100m	車 彩花 (入善) 14秒2
		80mハードル	横谷 悠斗 (入善西) ◎11秒3	80mハードル	泉 有蘭 (入善) 14秒1
1500m		室 京太郎 (入善) 4分41秒2	1000m	泉 有蘭 (入善) 3分32秒	
走り幅跳び		横谷 悠斗 (入善西) 5m16	走り幅跳び	水野菜々子 (入善西) 3m85	
400mリレー (クラス対戦混合)	入善西2組 (稲村 恵美、流 晴美、泉 翔貴、横谷 悠斗) 53秒4				

町 内6小学校の4、5、6年生が一堂に会する
小学校体育大会が5月20日、運動公園の
陸上競技場で開かれ、608人の児童が100
m走などの各種競技で熱戦を繰り広げました。

21日には中学校の大会があり、入善、入善西
両中学校の全生徒645人が健脚を競いまし
た。この日は、3種目で4つの大会新記録が飛び
出すなど、選手たちは十分に力を発揮しました。



④



③

- ①白熱するレースに仲間の大きな歓声=800m
- ②白球が高い放物線を描く=ソフトボール投げ
- ③スタートダッシュが勝負の分かれ目=100m
- ④思いを込めたバトンパス=リレー



②

Talk さわやかトーク

吉川 真優^{まゆ}さん(18歳)



4月からみな穂農業協同組合本店で勤務しています。仕事内容は、まだまだ分からないことが多く、夢中で取り組む毎日。優しい同僚の皆さんに助けていただきながら、楽しく仕事をしています。

配属されたのは総務人事課で、農協全体の消耗品の管理や窓口業務を担当。窓口は農協の顔なので、いつも元気な笑顔で対応できるよう心掛けています。まずは、常連のお客様に顔を覚えていただくことが目標ですね。

気分転換したいときは、音楽を聴きます。通勤中の車で聴いているのは、イギリスのボーイズ・グループ「ワン・ダイレクション」。高校3年生のときに行った彼らのライブの感動は忘れられませんね。最近、グループのメンバーが1人脱退してしまったので残念です。

●「さわやかトーク」にできませんか！ 高校卒業から20代独身男女の皆さん、気軽にお電話ください。お待ちしております。 秘書広報係 内線201

BOOKS 図書館インフォメーション INFORMATION

開館時間／午前9時30分～午後6時 入善町立図書館 ☎72-0180

7月の休館日／20日を除く月曜日、21日(火)、31日(金)

お話のへや／毎週土曜日、午前10時30分から「絵本の読み聞かせ」を行います
貸し出し／図書：何冊でもOK(雑誌は前の号)、CD・ビデオ・DVD：2点まで

●図書館の新刊 「街歩き・里歩きの名水・湧水散歩(南正時)」「翔べ! 私たちのコンクール(オザワ部長)」「ばんざいまたね(萩本欽一)」「プラダを着た悪魔リベンジ!(ローレン・ワイズバーガー)」「岩窟姫(近藤史恵)」ほか多数

夏を楽しむヒントがあります



梅雨が明けると夏本番! 図書館では、海や山を満喫するためのアイデアや、暑さに負けないための工夫が詰まった本を集めました。

▼「熱中症対策マニュアル」
近年多発する熱中症。体温調節の不調が原因で、健康な人にも起こります。予防や応急処置を知り、「もしも」に備えましょう▼「グラススイーツ」
暑いときには、目にも涼しげなひんやりスイーツはいかが?ゼリーやアイス、パフェなど、グラスサイズで食べるスイーツのレシピを紹介▼「自然と親しむはじめてキャンプ」
夏といえばキャンプ。経験がない人にも分かりやすく野外料理や自然探検を解説。キャンプデビューするには最適な一冊です。ぜひ図書館で、夏を楽しむヒントを見つけてください。

●出会う一冊 『うみへいくピン・ポン・バス』

竹下文子作/偕成社出版

駅のバスターミナルから海に向かうバスを描いた作品。乗り物が大好きな息子の颯太は、ページをめくるたびに絵に見入っています。図書館は親子の憩いの場。司書の皆さんに助言をもらい、息子の成長に役立つ本をたくさん見つけられるとうれしいですね。



木村 颯太^{そうた}くん(7歳) 木村 さん(35歳)

編集室

ランニングに目覚めて6年

目。お腹に重心が移動して右肩下がりにタイムが落ち、衰えを隠せなくなってきました▼7月6日(月)に開催される「舟見七夕まつり」では、午後2時からマラソン大会が行われます。秋に向けて、体を鍛え直さずかけにしたいもので▼同大会には「町役場駅伝部」でエントリー。たすきを渡す若手職員たちに負けぬよう、メタボランナーの快走を見せたいと思います(小林)



▲昨年の大会

人口と世帯数

平成27年5月末現在

人口●25,908人(-14)[-368]
男：12,392人(-6)[-181]
女：13,516人(-8)[-187]
世帯数●8,886戸(0)[-42]

()は前月比 []は前年同月比 ・外国人を含みます