

# Nyuzen

No.741 広報入善

4

Apr. 2019

予算特集

## 新たな一歩を 踏み出す



### Contents

- 2 予算特集 新たな一歩を踏み出す
- 8 ゴールデンウィーク期間中のお休み
- 22 春のイベント
- 24 にゅうぜんフラワーロード

【今月の表紙】

3月15日、入善中学校3年生  
122人が卒業式を迎え、人生  
の新たな一歩を踏み出す



# 幸せ実感のまちへ

**3**月の町議会で、平成31年度予算が決まりました。入善町が誰からも住みたいと思われ、町民の笑顔と子どもたちの笑い声が響き合う「幸せ実感のまち」となるよう、予算編成のテーマを「ストップ人口減少！未来へつなぐ」―新たな一歩を踏み出す予算としました。ここでは、人口減少問題の解決に向けた「新たな一歩」となる新年度予算の内容を紹介します。

**一般会計**  
19年ぶり110億超え

一般会計は110億5880万円。前年度当初比1.4%の増です。町の最重要課題である「ストップ人口減少」を効果的に実現できる施策に優先的に予算を配分し、平成12年度以来となる110億円を超える力強い予算となりました。引き続き、「町民の幸せの追求」を命題として、ストップ人口減少を実現するための「3つの柱」に重点化を図っています。1つ目は、子どもを産み育てやすい環境づくりによる「出生数の増」。2つ目は健康寿命の延伸による人口の「自然減の抑制」。3つ目は、U・イターンの促進と地域活性化による人口の「社会増の促進」です。

## 歳入 町税は微増

個人・法人を合わせた町民税は、前年度と比べてほぼ横ばい。固定資産税は、一部の企業で大型設備投資が見られることなどから、償却資産の増を見込み、0.9%の増額と試算しました。町税全体では、前年度当初比0.6%増の33億1936万円を見込んでいます。

町税に次ぐ財源である地方交付税は、地方財政計画などに基つき、前年度と同額の25億4000万円。繰入金については、税収などの不足を補うための財源調



▲子どもを産み育てやすい環境づくりなど「3つの柱」に積極配分

## 一般会計 110億5880万円

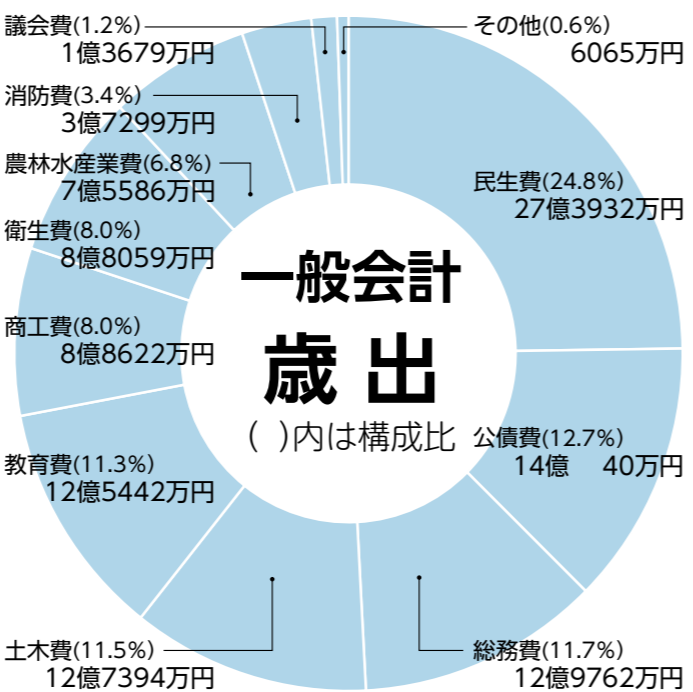
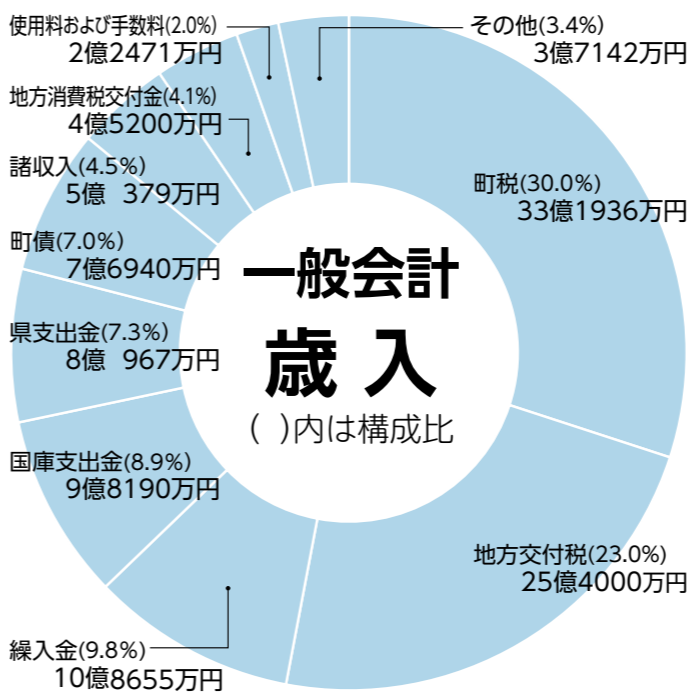

整や町債の償還金の財源のほか、公共施設の老朽化対策などの財源とするため、基金からの繰入金を中心に、前年度比10.7%の減となる10億8655万円としました。国、県支出金は、歳出に見合う額を算定し17億9157万円を計上しました。

## 歳出 施策の選択と集中を図る

歳出では、「3つの柱」に重点化を図ったことに加えて、企業の新規立地に伴う用地取得や造成、関連道路の整備など、大型事業を計上しました。

厳しい財政環境のもと、一般財源でマインス5%の支出削減を設定。経常経費の抑制や事務事業を見直すとともに、限られた財源を最大限活用するため、施策の集中と選択を図りながら、将来の世代に過度な負担とならないよう、健全財政の堅持に努めました。

安全安心のまちづくりに向けては、「役場庁舎整備基本構想」の策定、県合同総合防災訓練の開催、洪水や土砂災害に対応したハザードマップの作成などに積極的な配分をしました。

次からは、新年度の重点事業を紹介いたします。

## 用語の説明

**一般会計**▶教育や福祉、土木など基本的な行政運営の経費をまかなう会計

**特別会計**▶一般会計とは別に、独立した経理管理が行われる会計

**町税**▶町民税、固定資産税などの税金

**地方交付税**▶地域間の税源の不均衡を調整し財政力格差を調整するため、国から町に交付されるお金

**町債**▶公共事業などの財源として国や銀行などから借りるお金

**国庫・県支出金**▶特定の目的のために国、県から交付されるお金

**諸収入**▶町税の延滞金など他の収入科目に含まれない収入

**繰入金**▶町の基金などからの繰入金

## 特別会計 45億7630万円

	予算額	前年度比
国民健康保険	23億7160万円	1.7%
下水道	14億5800万円	6.0%
後期高齢者医療	6億9000万円	2.6%
簡易水道	4820万円	-8.0%
育英奨学資金	850万円	-6.6%
計	45億7630万円	3.0%

5つの特別会計予算の総額は、45億7630万円で前年度当初比3.0%の増です。下水道特別会計は、農業集落排水事業との事業統合準備のため6.0%増。簡易水道特別会計では、野中簡易水道の整備の進捗により、8.0%の減です。





●結婚の環境づくり

④「それ行け！結婚プロジェクト」	1778万円
▷婚活イベント	▷お見合いサポート
▷婚活サークル	▷婚活セミナー
▷結婚祝い金	▷新婚世帯住居費等補助金
▷集団お見合い会	
希望者に台紙付き結婚記念証などを交付	22万円

＝結婚したい

町は、男女の「出会い」を創出し、確かな「結び」につなげるため、結婚応援事業「それ行け！結婚プロジェクト」を推進。婚活イベントや婚活サークル、お見合いサポートなどで、婚活する皆さんが出会う機会をつくり出します。ことし2月には6組目の成婚者が誕生するなど、着実に成果が現れ始めています。「入善世話やき隊」と連携した「集団お見合い会」を開催するなど、新たな事業にも取り組んでいます。

＝子どもを産みたい



町全体で子育てに参加を

妊娠から子育てのあらゆるニーズに対し、「子育てはもっとステーションにゆうにゆう」を中心に、町全体が安心して子どもを産み育てられる「ゆりかご」になることを目指します。

夫婦の「産みたい」気持ちを支えるため、不妊治療や不育症治療、男性不妊治療への助成を継続します。

新たに、出産準備ギフトボックスの贈呈や母子手帳アプリの導入、ママ手帳や子どもノートを配布し、安心して出産・育児を迎えることができるよう応援します。



詳しくは「それ婚」で検索

入善町で新生活を始める夫婦に対し、祝い金贈呈のほか、新居入居や引越の費用に対する支援を継続。引き続き結婚記念証やディスプレイ用台紙、メモリアル婚姻届を交付するほか、記念撮影用フォトパネルなどを設置し、町を挙げてご夫婦の門出をお祝いします。

●妊娠の環境づくり

妊婦の健診を14回分無料化	1260万円
妊婦の歯科健診を1回分無料化	32万円
妊産婦の医療費に助成	301万円
不妊、不育症の治療費に助成	1260万円
④ 出産を迎える家族を応援	262万円
▷出産準備ギフトボックス	▷母子手帳アプリ
▷ママ手帳・子どもノート	
「にゆうにゆう」の運営	430万円

●出産の環境づくり

出産祝い品の贈呈	91万円
▷ジャンボール三世オリジナルバスタオル	
子宝支援金の支給	1700万円
▷第1子=5万円	▷第2子=10万円
▷第3子=20万円	▷第4子以降=20万円×7回
新生児の家庭を保健師などが訪問	60万円
乳児の家庭を保健師などが訪問	41万円
全ての産婦の産婦健診2回分無料	140万円

●育児・子育て

満3歳児まで家庭で育てる世帯へ月1万円を支援	2160万円
4カ月児～3歳児の健康診査を実施	311万円
発達障害専門員が全ての保育所などを巡回	38万円
障害児を訪問し、日常生活の動作を指導	18万円
④ 保育料を軽減	1億 447万円
第1子=1/4軽減、第2子=完全半額、第3子以降=完全無償化	
10月から3歳児以上の保育料・給食費を無償化	
保育ニーズ(早朝・延長・土日の保育)に対応	2719万円
町内保育所で英会話に慣れ親しむ機会を提供	447万円
児童の体調不良に備えて、看護師を配置	353万円
病児や病後児の保育に補助	764万円
④ 児童センターの運営	2699万円
親子ヨガ教室、親子リトミック教室、トイレ改修	
全小学校区で学童保育の運営	5479万円
放課後子ども教室を開催	139万円

子どもたちの健康を守るため、医療費助成の対象を原則18歳までに拡充。町内の子どもを対象に、免疫力を高めるとされる「L-92乳酸菌飲料」を一定期間提供します。子どもの情報活用能力を養うため、各小中学校に無線通信設備とタブレット端末を整備。授業などに活用し、教育現場の情報通信環境の充実を図ります。



児童センターではさまざまなイベントが開催

④ 18歳までの医療費を全額助成	7738万円
ひとり親家庭への子育て支援	304万円
18歳までのインフルエンザ予防接種に助成	583万円
小中学校入学に商品券1万円分を支給	367万円
小中学校の給食費を月額千円補助	1652万円
安心定住促進補助金などの子育て支援加算	330万円
親子フェスタの開催	259万円
保育所・幼稚園・小中学校に乳酸菌飲料を提供	644万円
特別支援「スタディメイト」派遣事業	394万円
就学援助を受ける世帯に学用品(一部入学前)支給	1087万円
④ 各中学校に2人ずつ部活動指導員を配置	152万円
④ 複式学級解消のため、ひばり野小学校に講師を1人配置	444万円
④ 小規模特認校に指定したひばり野小学校に区域外から通う家庭に支援金を支給	24万円

＝子育てしたい

子宝支援金や乳幼児の在宅育児への支援金、出産祝い品、小中学校入学祝い金など、ライフステージごとに切れ目なく支援します。

児童センターでは、トイレを改修。親子ヨガ教室や親子リトミック教室を新たに開催します。

保育料は、第3子以降の無償化や第2子の半額化、第1子の4分の1軽減を継続。10月から国が実施する3歳児以上の保育料無償化では、対象外となる給食費も無償化します。

ひばり野小学校の複式学級を解消するため、講師を1人配置。同校を区域外からでも通学できる小規模特認校とし、区域外から通学する世帯に支援金を支給します。

子どもたちの健康を守るため、医療費助成の対象を原則18歳までに拡充。町内の子どもを対象に、免疫力を高めるとされる「L-92乳酸菌飲料」を一定期間提供します。

子どもの情報活用能力を養うため、各小中学校に無線通信設備とタブレット端末を整備。授業などに活用し、教育現場の情報通信環境の充実を図ります。





町での生活を体験できる「移住体験住宅」

### ●移住・定住の促進

移住体験住宅の運営	100万円
農業体験・オーダーメイドの移住体験ツアー	42万円
④ 移住定住の情報発信	151万円
町外に住む縁故者に情報発信	
⑤ 移住体験者へのアフターフォロー	17万円
民間の宅地開発に支援	750万円
空き家を活用する新規創業者を支援	100万円
④ 同居や近居、空き家売買などを支援	2150万円
里山地域で新たに居住する小学生以下の子どもを含む世帯に補助金を加算	
⑤ 県外からの移住者の自動車免許取得などを支援	12万円

### ●施設整備など

⑤ 海洋深層水施設の井戸整備	2440万円
シーサイドロード(仮称)の整備	1億2700万円
⑤ 町内立地企業の造成など支援	2億3168万円

栽培拡大に対しても支援します。

入善町の「選択されるまち」となり、着実に転入者の増加を図るため、新たに「安心移住プロジェクト」として、検討、交流、居住、就業、移動の5つの視点から、きめ細やかに移住希望者へのサポートを展開します。中小企業設備投資促進事業などで、町内企業を積極的に後押しするとともに、新たに工場を建てる企業の用地取得や造成などにも的確に対応。生活の基盤となる「仕事」や「働く場」の創出と、その「担い手」の確保に積極的に取り組みます。

### ●産業、人のながれの活性化

④ 地域おこし協力隊の増員	1108万円
1人増員し3人に	
④ 黒部川扇状地フィールドミュージアム整備	3550万円
VRミニシアターの設置、映像コンテンツ制作	
人材マッチングフェアを開催	137万円
深層水関連イベントを開催	180万円
④ 市街地のイベント開催を支援	320万円
第20回ラーメンまつりなど	
④ がんばる商店街を支援	350万円
トイレ改修、アンケート調査実施	
⑤ プレミアム付き商品券の発行	3170万円
④ 企業立地奨励助成	1億6768万円
公共交通の運行	4129万円
▷町営バス ▷デマンド交通 ▷新幹線ライナー	
④ 町特産品や観光資源のPR	3191万円
全国特産品市に出展	
フラワーロード2019を開催	530万円
④ 農業の担い手を育成	935万円
とやま型農業経営を支援	
とも補償などの取り組み	3427万円
④ 特産品の栽培・新規就農を支援	620万円
入善高校農業科の栽培研究推進、既存生産者の規模拡大支援、1億円産地づくり条件整備	
⑤ 東京23区からの移住者の就業支援	100万円

### ＝人の流れを活性化

入善町が「選択されるまち」となり、着実に転入者の増加を図るため、新たに「安心移住プロジェクト」として、検討、交流、居住、就業、移動の5つの視点から、きめ細やかに移住希望者へのサポートを展開します。中小企業設備投資促進事業などで、町内企業を積極的に後押しするとともに、新たに工場を建てる企業の用地取得や造成などにも的確に対応。生活の基盤となる「仕事」や「働く場」の創出と、その「担い手」の確保に積極的に取り組みます。

施策の柱

## 3

### U・I・Tの促進と地域活性化

### 社会増の促進

### ●高齢者が地域で安心して暮らすために

免許自主返納高齢者に公共交通利用券	308万円
④ 高齢者交通安全教室の開催	13万円
④ 2カ所で認知症カフェを運営	84万円
「地域包括ケア」の推進	252万円
⑤ 介護施設でのボランティアを推進	16万円
④ 介護人材の確保	428万円
人材育成する事業所を支援、就労定着支援	
在宅介護予定者の一時的な短期入所	25万円
町営東町住宅に生活援助員を派遣	78万円
⑤ 全国カラーリング大会を開催	600万円
④ シルバー人材センターの運営	738万円
⑤ 在宅生活お助け「ワンコインサービス」	6万円
高齢者いきがい教室を開催	14万円
高齢者向けスポーツの普及	37万円
在宅介護への福祉サービス	1225万円
JAみな穂の買い物支援を補助	50万円
在宅要介護高齢者に福祉金を支給	780万円
介護予防が必要な人を把握	60万円
介護、認知症予防教室を開催	183万円
ふれあいいきいきサロンの実施	198万円
④ いきいき100歳体操の普及拡大	62万円
インフルエンザ・肺炎の予防接種	1938万円

介護事業所でのボランティア活動に対してポイントを付与し、そのポイントを町商品券として還元する制度を創設。シルバー人材センターが在宅生活の中の軽微な作業を手伝う事業を支援し、地域による支え合いのまちづくりを推進します。

カラーリングを町民スポーツの一つとして普及させるため、全国大会を開催し、スポーツをとおした健康づくりを促進します。

施策の柱

## 2

### 健康寿命の延伸



塩分測定器の購入補助を継続して実施

### ●町民の健康の増進

④ 減塩運動「減塩いいね!プロジェクト」	210万円
「突撃!隣のみそ汁調査隊」隊員ベストの購入	
「こころ晴ればれプロジェクト」	57万円
健康ポイントによる検診受診率の向上	119万円
節目年齢の歯周病などの検診	138万円
胸部レントゲン撮影のデジタル化	364万円
がん検診	3625万円
特定健康診査	2211万円
特定保健指導	36万円
後期高齢者健康診査	1694万円

### ●施設整備など

総合体育館の大規模改修	3億3300万円
中央公園の整備・大規模改修	2億7917万円

### ＝暮らし続ける

「減塩いいね!プロジェクト」では、塩分測定器の購入補助を継続するほか「突撃!隣のみそ汁調査隊」隊員用の統一したベストを購入。活動の見え化と運動の普及・啓発を図ります。

介護サービスの担い手を確保するため、初任者研修の開催や、職員の資格取得を促す介護サービス事業所を支援するほか、新たに奨励金制度を設け、就労定着を促します。

### 自然減を抑制

ゴールデンウィーク

# GW期間中の 公共施設のお休み



**4**月27日(土)から5月6日(月)は、祝日  
や休日が重なり、10連休になります。  
ここでは連休中の公共施設などの対応をお  
知らせします。

		昭和の日	国民の 休日	天皇の 即位の日	国民の 休日	憲法 記念日	みどりの 日	こどもの 日	振替休日
4月 27日(土)	28日(日)	29日(月)	30日(火)	5月 1日(水)	2日(木)	3日(金)	4日(土)	5日(日)	6日(月)

## 役場窓口

■問い合わせ 住民環境課 住民係 ☎72-1816

ゴールデンウィーク期間中、役場のすべての  
窓口はお休みします。ただし、死亡届や出  
生届などの届書は受け付けます。婚姻届など  
は、内容に不備があると受理できない場合があ  
りますので、住民環境課の窓口で事前に内容の  
確認を受けてください。

住民環境課では、土曜日の午前中に一部の証  
明書を交付する「土曜窓口」を実施しています。  
4月27日(土)、5月4日(土)も実施しますので、交付を  
希望する人は必要書類を持ってお越しください。

### 土曜日の午前中に申請できる証明書

証明書の種類	請求できる人	必要書類
住民票の写し	▷本人 ▷同一世帯の人	運転免許証など 本人確認ができる 写真付きの書類
戸籍全部事項証明書 (戸籍謄本)	▷本人 ▷同じ戸籍の人	
戸籍個人事項証明書 (戸籍抄本)	▷本人 ▷同じ戸籍の人	
印鑑証明書	▷本人 ▷家族など	印鑑登録証

## 保育所など

■問い合わせ 保 育 所: 結婚・子育て応援課 保育所係 ☎72-1852  
学童保育: 結婚・子育て応援課 子育て支援係 ☎72-1857  
児童センター: 児童センター ☎72-1990

保 育所は期間中、通常の保育業務はお休み  
します。4月27日(土)は各保育所で土曜保  
育、その他の日は、にゅうぜん保育所で休日保  
育を行います。休日保育の利用には、子どもが  
入所している保育所への申し込みが必要です。  
詳しくは、各保育所または担当課へお問い合わ  
せください。

児童センターと上青・飯野・黒東・桃李の学童  
保育は、4月27日(土)のみ開所します。5月7日(火)  
からは通常どおり開所します。

### 休日保育実施保育所

保育所名	開所時間	所在地など
にゅうぜん保育所	7:00~ 19:00(※)	入善町入膳 3837-1 ☎72-0134

※18時以降は別途延長保育料がかかります

### 代替休所(代わりのお休み) 日を決めてください

休日保育を利用した場合、原則として利用日の翌  
日から7日以内の平日に代替休所が必要です。や  
むを得ない事情がある場合は、利用日以前の7日  
間の平日で代替休所をすることができます。

## ごみの収集、再生広場

■問い合わせ 住民環境課 生活環境係 ☎72-1824

期 間中のごみ収集日、ごみ処理施設の受付  
時間は、下表のとおりです。詳しくは各  
家庭に配布した「ごみカレンダー」を確認してく  
ださい。

宮沢清掃センターでごみ処理時に必要な許可  
証は、ゴールデンウィーク期間中は不要です。

再生広場は、期間中のお休みはありません。  
ペットボトルや瓶を排出する際は、必ず水洗い  
し、ふたを外してから排出してください。カメ  
ラやゲーム機などの小型家電製品は、花月公  
園横の中央再生広場で回収しています。

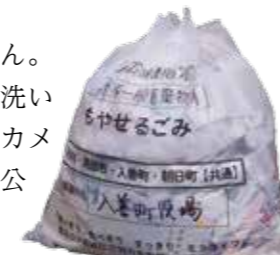

※入善A(あいの風~国道8号)、入善B(あいの風より海側、国道8号より  
山側)、栲山A(栲山B以外)、栲山B(栲山4区のあいの風~国道8号)

	4月 27日(土)	28日(日)	29日(月)	30日(火)	5月 1日(水)	2日(木)	3日(金)	4日(土)	5日(日)	6日(月)
燃やせる ごみ	入善AB 小摺戸、新屋 栲山AB、横山	収集なし			入善AB 小摺戸、新屋 栲山AB、横山	上原、青木 飯野、舟見 野中	収集なし			
燃やせない ごみ	収集なし				青木 飯野	入善A 栲山B	※入善B、上原 ※小摺戸、※新屋 ※栲山A、※横山 舟見、野中			
エコぽ〜と 宮沢清掃 センター (受付時間)	午前8:30~ 正午まで	受け付け 停止	8:30~ 正午まで	8:30~ 16:30まで	8:30~ 16:30まで	8:30~ 16:30まで	8:30~ 正午まで	8:30~ 正午まで	受け付け 停止	8:30~ 16:30まで

## その他の公共施設など

施設名	休館日	施設名	休館日
町民会館 コスモホール	5月7日(火)	健康交流プラザ サンウェル	休館日なし
下山芸術の森 発電所美術館	5月7日(火)~	老人福祉センター	4月30日(火)~5月3日(金) 5月7日(火)~9日(木)
図書館	5月7日(火)	にゅうぜん浜マルシェ	4月30日(火)、5月7日(火)
総合体育館	5月7日(火)	沢スギ自然館	5月7日(火)
サンビレッジ入善	4月30日(火)、5月7日(火)	デマンド交通 「ウチマエくん」	4月28日(日)、5月5日(日)
舟見社会体育館	4月28日(日)、29日(月) 5月1日(水)、2日(木)、6日(月)	のらんマイ・カー 入善新幹線ライナー	休業日なし
うるおい館	4月29日(月) 午前	ふれあい温泉	4月30日(火)、5月7日(火)
入善観光案内所	4月29日(月) 午前	各地区公民館は、公民館によって休館日が異なります ので、詳しくは各地区公民館にお問い合わせください	



●まちのアルバム



最高賞を町内初受賞

第48回日本農業賞で大賞受賞

**道** 古の担い手農家・有限会社アグリゴールド矢木（矢木龍一代表取締役）が3月12日、「第48回日本農業賞 個別経営の部」の大賞受賞を町長に報告しました。同賞は、全農中央会などが主催。意欲的に農業経営や技術改善に取り組む団体を表彰するもので、町内の農家では初めての受賞です。矢木代表取締役は「これからも仲間と共に地域の農業振興に貢献したい」と話しました。



富山県代表に選出

全日本中学生女子ソフトボール大会

**入** 善中学校の小森夕菜さん（入膳・2年）が、ソフトボール全国大会の富山県代表に選ばれました。同中学校ソフトボール部の主軸を担う小森さんは、外野手として代表入り。3月24日、26日に愛媛県で開催された「第15回都道府県対抗全日本中学生女子ソフトボール大会」に出場しました。小森さんは「どんな場面でも対応できる器用な選手になりたい」と話しました。

お金の大切さを学ぶ

入善高校で金融教育講演会開催



**入** 善高校（山形隆校長）で3月4日、金融教育講演会が開かれ、同校生徒がお金の使い方や人生でかかる経費などを学びました。ファイナンシャルプランナーの合田菜実子さん（東京都）が、大学進学にかかる経費を試算したり、奨学金制度について解説したりしました。講演会は同校と町、県金融広報委員会が主催。普通科の2年生118人が熱心に聴き入りました。

福祉サービスの拠点に

ワークフィールドすずらんが完成



**社** 会福祉法人にいわ苑（若林清彦理事長）は3月4日、障害者支援事業所「ワークフィールドすずらん」の竣工式を開き、関係者ら約50人が祝いました。同事業所は本部事務所（横山）横に建築。木造平屋建てで、述べ床面積451平方メートル。作業室は2室あり、最大で50人が作業できます。式典で若林理事長は「福祉サービスの拠点となる施設にしたい」とあいさつしました。

伝統芸能の良さを伝えていきたい



「これからもボランティア活動を続けていきたい」と話す寶田望未さん（写真左）と遥生さん

上野の寶田望未さん（入善高校3年）と遥生さん（同校1年）は、きょうだいで箏を習い、福祉施設などで演奏を披露するボランティア活動を続けています。二人は共に、入膳で教室を開く美桐会の寺林雅楽寛（本名・寛美）先生に教えを受けながら、月に数回、福祉施設や保育所などを訪問。利用者や児童に、日本の伝統芸能の良さを伝えていきます。母の恵さんの影響で小学校入学前から箏を習っていたという望未さん。厳しい練習でも一度も弱音を吐いたことがないと恵さんは話します。ことし2月には、生田流・正派邦楽会の教授資格となる准師範試験に見事合格。晴れて名取「雅楽稀」となりました。中学3年生のときに箏を習い始めた遥生さんは、祖母の誕生日に演奏を披露する優しい性格。「母や姉の楽しそうな姿を見て、自然と箏に興味を持ちました」と話します。ボランティア活動を続ける二人は、演奏を聴いた人が喜んでくれたときが一番うれしいといいます。「いろんな所で演奏し、多くの人に伝統芸能の良さを伝えていきたい」と意気込む若い二人です。



（写真左）町内の福祉施設できょうだいそろって演奏を披露（写真右）3月17日には望未さんの試験合格を祝う演奏会が開催



福祉施設などで箏を演奏

皆さんのまわりでがんばる「この人」の情報をお寄せください。

秘書広報係 ☎72-2829



※観覧料などが必要なイベントもあります。詳しくはお問い合わせください。

16 火	
17 水	
18 木	S 第17回金森杯争奪 ウォークベースボール大会 9:00～ 総合体育館
19 金	
20 土	S 第16回太陽スポーツ杯野球大会 (21日) 運動公園ほか
21 日	S 第63回Cクラス軟式野球 下新川郡大会(28日) 【↑5月5日、12日】 運動公園
22 月	S 富山県春季総合男女9人制 バレーボール選手権大会 総合体育館 S 第153回歩こう会 8:30 総合体育館集合
23 火	C 瀨音の会 箏曲・三味線発表会 13:00～ コスモホール
24 水	
25 木	
26 金	S 第35回町坂本杯 ウォークベースボール大会 9:00～ 総合体育館
27 土	S 第39回高円宮賜杯学童軟式野球 大会(5月4日)【↑5月11日】 運動公園 U 黒部川扇状地研究所春季研究例会 13:30～ うるおい館
28 日	S 第35回町空手道錬成会 少年部錬成大会 9:00～ 武道館 C 第34回Kitty Concert 14:30～ コスモホール
29 祝	
30 休	
問い合わせ	C 町民会館コスモホール ☎72-1105 S 総合体育館 ☎74-2500 N 下山芸術の森・発声所美術館 ☎78-0621 U うるおい館 ☎72-0123

### 入善名水寄席

人気番組「笑点」でおなじみ、絶妙な話芸で老若男女をとりこにする三遊亭円楽、同じく「笑点」の新メンバーとして奮闘中の林家三平、世界各国で寄席や落語会に出演し、各方面から高い評価を得ている桂歌若が登場！落語の妙味を、存分にお楽しみください。

●日時 6月22日(土) 午後2時開演  
●料金 全席指定 3,000円  
●問い合わせ 町民会館

### 財津和夫

トークと歌のプレゼント

これまでの様々なエピソードを交えたトークと今なお歌い継がれる名曲でおくるミニライブをお楽しみください。

●日時 8月24日(土)午後3時 開演  
●料金 全席指定 3,500円  
●チケット一般発売 5月11日(土)～  
●販売受付時間 窓口:午前9時～ 電話:午前10時～

※お一人4枚まで購入できます。一般発売前にコスモホール有料会員先行予約があります。あらかじめご了承ください。  
●問い合わせ 町民会館



### 平成31年度 スポーツ少年団 合同結団式

春に新入団員を迎えるスポーツ少年団。全団員が一堂に会し、1年間の元氣な活動を誓い合う「合同結団式」が行われます。

スポーツ少年団の入団は、随時受け付けていますので、総合体育館窓口でお申し込みください。

●日時 4月13日(土)  
午前9時15分 集合  
午前9時25分 整列完了  
午前9時30分 開式  
●会場 総合体育館メインアリーナ  
●問い合わせ 総合体育館

### スポーツクラブ入善 4月の受講生募集

●問い合わせ スポーツクラブ入善 ☎080(3749)8292

パワーヨガ教室  
毎週火曜日…………… 9:30～11:30  
毎週水曜日…………… 19:00～21:00

ズンバゴールド教室  
毎週金曜日…………… 10:50～11:50

ステップエクササイズ教室  
毎週水曜日…………… 14:45～15:45

かんたんピラティス教室  
毎週木曜日…………… 10:50～11:50

ピラティス教室  
毎週土曜日…………… 19:30～20:30

ズンバ教室  
毎週火曜日…………… 20:00～21:00

レッツ!!スポーツ  
3日(休)、17日(休)…………… 20:00～21:00

ゆったり体操&太極拳教室  
毎週水曜日…………… 9:30～10:30

ゆったりヨガ教室  
毎週木曜日…………… 14:00～15:00

### 第39回 町民ゴルフ大会

●日時 5月19日(日) 午前6時スタート予定  
●場所 棚山ゴルフ倶楽部 (朝日町棚山340)  
●定員 200人程度(先着)  
●参加費 4,000円(申込時に納入)  
●プレー代 ▷セルフ=8,300円  
▷キャディ=11,000円(ビジターの場合)  
※キャディ付きは人数に限りがあります。

●申込期限 5月2日(木・休) 必着  
●申し込み 総合体育館

組み合わせは、5月15日(休)以降に下記までお問い合わせください。表彰式は当日の競技終了後、うるおい館で行います。

●問い合わせ 総合体育館

### 県内外のお店が集まる 入善良い物市

県内外の作家やお店が、雑貨や衣服、飲食物などの「良い物」をうるおい館に持ち寄ります。夕方から始まるナイトマーケットと翌日の通常開催の2部制。入場無料です。

●日時  
▷ナイトマーケット 4月13日(土) 午後5時～8時  
▷通常開催 4月14日(日) 午前10時～午後3時

●場所 うるおい館  
●問い合わせ うるおい館

### Joy Calendar お楽しみカレンダー 4月

日付けを書いたのは横山保育所4月生まれ 宮嶋 椿 ちゃん

1 月	
2 火	
3 水	
4 木	
5 金	
6 土	S 第11回みらいTV旗争奪 少年野球交流大会(7日、13日) 8:00～ 運動公園ほか
7 日	S 第66回郡民体育大会軟式野球 町予選(14日) 運動公園
8 月	
9 火	
10 水	U 入善桜まつり 18:00～ うるおい館
11 木	S 第36回全日本軟式野球大会 町予選(27日) 運動公園 S 町サッカースポーツ少年団交流会 運動公園 S 第27回町スポーツ少年団合同結団式 総合体育館 U 入善良い物市ナイトマーケット 17:00～ うるおい館
12 金	
13 土	S 第1回アサヒ飲料パークゴルフ大会 8:30～ 青野自然公園 S 第38回町壮年ソフトボール大会 9:00～ 【↑21日】 入善西中学校 U 入善良い物市 10:00～ うるおい館 U 町赤十字奉仕団総会 13:30～ うるおい館 C 新川ナツメロフェスティバル 12:00～ コスモホール
14 日	
15 月	



# お知らせ

## 相談のコーナー

☎…日時 ④…場所 ⑤…問い合わせ先

**総合相談**

法律 ☎…17日(水) 13:30~15:30  
[相談員 弁護士] 要予約

成年後見 ☎…11日(木) 13:30~15:30  
[相談員 行政書士] 要予約

母子・父子・児童 ☎…23日(火) 13:30~15:30  
[相談員 専門相談員]

心配ごと ☎…19日(金) 13:30~15:30  
[相談員 心配ごと相談員]

生活・就労 ☎…3日(水) 10:00~11:30  
[相談員 相談支援員]

※自立支援、金銭管理、生活福祉資金などの相談も承ります

④…健康交流プラザ「サンウエル」相談室

障がい者 ☎…火・木曜日 10:30~15:30  
(9、30日除く)[相談員 専門相談員]

介護 ☎…水・金曜日 10:30~15:30  
[相談員 専門相談員]

④…まちカフェ(ショッピングセンターコスモ21)

⑤…町社会福祉協議会 ☎72-5686

## 結婚相談

☎…20日(土) 14:00~16:00 (前日までに要予約)  
[相談員 入善世話やき隊]

④…健康交流プラザ「サンウエル」応接室

⑤…結婚・子育て応援課少子化対策係 ☎72-1853

## 人権なやみ・行政

☎…2日(火) 13:30~16:00  
[相談員 人権擁護委員・行政相談委員]

④…うるおい館会議室

⑤…住民環境課住民係 ☎72-1816

## 国民年金・厚生年金

☎…18日(木) 10:00~15:00 (前日までに要予約)

④…役場1階相談室 [相談員 年金事務所職員]

⑤…魚津年金事務所 ☎24-5153(※)  
※音声ガイダンス (1番の次に2番を押す)

## 教育

☎…毎週月~金曜日 9:00~17:00

④…教育センター(うるおい館)

⑤…教育センター ☎72-0009

町PTA相談室 ☎72-2331 (月火金の午後)

# 4月7日(日)は投票日 富山県議会議員選挙

任期満了に伴う富山県議会議員選挙は3月29日告示、4月7日が投票日となります。

■入善町で投票できる人

▽平成13年4月8日以前に生まれた日本国籍がある人

▽平成30年12月28日までに入善町に転入の届け出をし、引き続き町内に住んでいる人

■投票日時 4月7日(日) 午前7時~午後8時



■投票場所 3月29日(告示日)以後に郵送する「投票所入場券(はがき)」に表示されている投票所(下表参照)

●期日前投票も利用できます

投票日当日、仕事や旅行などで投票所に行くことができない人は、役場で期日前投票をすることができます。投票所入場券(なければ運転免許証など本人確認ができるもの)をお持ちください。

■期日前投票の日時 3月30日(土)~4月6日(土) 午前8時30分~午後8時

■期日前投票の場所 役場2階会議室

## 各地区の投票所

投票区	投票所施設名
入善	うるおい館
上原	産業展示会館
青木	広域働く婦人の家
飯野第1	飯野コミュニティ防災センター
飯野第2	芦崎漁業研修センター
小摺戸	小摺戸地区公民館
新屋	新屋公民館
柵山	柵山公民館
横山	横山地区交流防災センター
舟見	舟見交流センター
野中	野中地区交流センター

## 郵便による不在者投票

身体障害者手帳の交付を受け、両下肢・体幹・移動機能障害1級または2級、心臓・腎臓・呼吸器・ぼうこう・直腸・小腸障害1級または3級の人、介護保険の被保険者証を推奨しています。皆さんのご協力をお願いします。

■問い合わせ がんばる農政課 農政係 ☎72-13812

で要介護状態の区分が要介護5の人などは、郵便により自宅で投票ができます。

郵便での投票には、事前の申請が必要です。詳しくはお問い合わせください。

■問い合わせ 町選挙管理委員会事務局(総務課内) ☎72-12839

## 案内 GUIDANCE

### 免許返納者に交付 公共交通の利用券



町では、運転免許を自主返納した高齢者へ「公共交通利用券」を交付します。利用券を使うには「運転経歴証明書」の提示が必要です。

■対象者 ▽平成29年4月1日以降に運転免許を自主返納した65歳以上の町民▽これまでに利用券の交付を受けた人で

■支援内容 3万円分の利用券を3年間継続して交付します。利用券は次の4つの公共交通機関で利用可能で、交付日の翌年度末まで有効です。

①町営バス「のらんマイ・カー」

## 田植えは5月15日を 中心に行いましょう

入善産米品質向上対策本部では、高品質でおいしい米作りのため、5月15日頃の田植え

## 有害鳥獣による農作物被害の防止にパトロール

町では、イノシシやサルなどの有害鳥獣から農作物を守るため、随時パトロールを実施しています。カラスの捕獲パトロールは、4月から8月上旬までの毎週日曜日の早朝に実施しています。

被害にあった場合などは、地区の区長さんを通じて役場へご連絡ください。

■問い合わせ がんばる農政課 農政係 ☎72-13812

## 土地や建物の評価内容を 確認できます

4月は税務課の窓口で、皆さんの固定資産(土地や建

## 町税の全期分納付書は コンビニでは使えません

町税(固定資産税と町県民税)の支払いを金融機関の口座引き落としにしている人には、各期分と全期(1年)分の納付書が送られます。バーコードの印字された各期分の納付書は、コンビニで支払うことができます。しかし全期分の納付書は、コンビニでは利用できません。納付書に書かれている金融機関が役場会計課をご利用ください。

■問い合わせ 税務課 納税係 ☎72-11833

## ひきこもりについて学びたい 研修会を開催します

ひきこもり地域支援センターの相談員を講師に、ひきこもりが起きる原因などを学びます。

■日時 4月23日(火) 午後2時~3時

■場所 町民会館

■問い合わせ 新川厚生センタ ☎52-12647

## 食育の知恵袋 156

調理の工夫 その5 ●盛り付け

おいしそうなおかずがたくさん!!

いろいろな工夫をしても食べ過ぎると塩分摂取量が多くなる

適量しお

大きい器 ↓ 小さい器

盛り付け後は、温かい料理は、冷たい料理は、冷たいものに冷たいものに

④元気わくわく健康課 保健センター ☎72-0343

鮮魚・各種仕出し・お惣菜の店

オードブル・お刺身盛り合わせ・お弁当・各種パック料理などをご自宅・ご指定の場所に配達いたします。毎日のお惣菜・お刺身・焼き魚などもお気軽にご注文ください。

**藤田鮮魚店** 入善町入膳7117-10 ☎72-0140

ます寿司・押し寿司・オードブルなど

たくみ

ます寿司の製造・販売

ご予約受け付け中 ☎74-2323(八丁堀)

住所 入善町入膳5244  
営業時間 午前9時~午後5時  
定休日 火曜日

見積無料 ゴミ・不用品を処分します

正社員・パート募集中  
入善町上野1671 ☎(0765)74-0555

「家一軒をまるごと片付けたい」「遺品を整理したい」などの悩みは、毎日、ゴミ収集している当社にご相談ください。

有限会社 **入善環境センター**

おかげさまで創業132年

**浜田瓦店** 創業明治二〇年

瓦屋根診断士がお伺いします  
修理・清掃・撤去・診断  
アンテナ、雨どい、屋根  
太陽光パネル・温水器

浜田瓦店 検査  
入善町入膳5496 ☎72-0222



### 生ごみ処理器具の購入を助成します

町は、ごみの減量化のため、生ごみ処理器具の購入に助成しています。購入後に住民環境課で手続きしてください。

■補助対象 電動生ごみ処理機、コンポストなど

※ディスプレイ（流し台に取り付ける生ごみ粉碎機）は、入善町では設置できないので対象外です。

■補助金額 購入金額の3分の1（上限2万円）

■必要書類 本人が購入したとわかる領収書、設置状況写真、印鑑、通帳など

■問い合わせ 住民環境課 生活環境係 ☎72-1824

### 塩分測定器の購入を補助します



町は、日ごろから減塩意識を持ってもらうため、汁物の塩分を手軽に測定できる「塩分測定器」の購入を補助しています。ぜひお求めください。

■期限 平成31年4月1日～来年3月31日

■補助金額 測定器1つにつき1500円まで

■補助方法 販売店にある「購入補助券」に必要事項を記入・提出し、販売額から1500円を引いた額を支払ってください。

■問い合わせ 元氣わくわく健康課 ☎72-0343

### 下水道使用料の世帯人員申告制度

下水道使用料は毎月1日の住民票の世帯人員数に基づいて計算されます。入院や就学などによる住民票の転居・転出手続きをしていなくても、申告により世帯人員数を変更できます。該当する世帯の人は、左記へご連絡ください。

■問い合わせ 住まい・まちづくり課 簡易水道・下水道係 ☎72-3840

### みらいTVが4Kサービスを開始

みらいTVでは4月1日から、画面解像度の高い「4K」サービスの提供を開始します。4K対応テレビがあれば、みらいTVが提供する専用機器を設置することで4K放送を楽しめます。ぜひお申し込みください。

■料金 月額4428円(税込)

■問い合わせ みらいTV ☎74-19321

### 医療知ってるつもり!? 国保の学生用保険証返還手続きをお忘れなく

学校などに通うため、親元を離れて町外に住所を移している国民健康保険加入者には、学生用の保険証を交付しています。卒業した場合やほかの健康保険に加入した場合などは、役場住民環境課で保険証の返還手続きが必要です。

卒業後も引き続き国保に

### 年金金だより 国民年金保険料 産前産後期間の免除制度が始まります

4月1日から、出産前後の一定期間の国民年金保険料が免除される制度が開始されます。

●免除される期間 出産予定日または出産する月の前月から4カ月間（多胎妊娠の場合は、3カ月前から6カ月間）

●対象となる人

加入する人は、住民登録をされている市町村の国保に加入することになります。この場合も入善町役場で手続きする必要があります。

●手続きに必要なもの

▽国保の学生用保険証▽勤務先の健康保険証▽印鑑▽世帯主と対象者のマイナンバーが分かる書類▽運転免許証など届出者（世帯主か同一世帯の人）の本人確認ができる書類

■問い合わせ 住民環境課 住民係 ☎72-1816

自営業などの「国民年金第1号被保険者」であり、平成31年2月1日以降に出生した人

●必要書類

マイナンバーのわかる書類と本人確認書類（出産前に届け出をする場合は、あわせて母子健康手帳など出産予定日が分かる書類）

●届出時期および届出先 出産予定日の6カ月前から役場住民環境課で受け付け

■問い合わせ 住民環境課 住民係 ☎72-1816

### 入善高校農業科が野菜・草花の苗を販売

入善高校農業科の生徒が育てた野菜や草花の苗を販売します。段ボールなど、苗を入れる空箱をご持参ください。

■開催期間 4月25日（木）26日（金）両日とも午前9時～※無くなり次第終了

■場所 入善高校上田農場

■問い合わせ 入善高校農業科 ☎72-1145

### 黒部川扇状地研究所が春季研究例会を開催

■日時 4月27日（土）午後1時30分～5時

■場所 うるおい館

■内容 ▽総会

▽講演 「地図から読み解く黒部川扇状地」黒部川扇状地

### 町の工事発注状況

2月分 500万円以上のもの	(金額は税抜き)
●請負金額 ●予定価格 ●落札率	
飯野総合保育所（仮称）整備事業 建築主体工事	●4億6000万円 ●4億6040万円 ●99.9% (株)飯作組
木ノ根柴垣線改良工事	●785万円 ●792万7千円 ●99.0% (株)杉沢組
上田上野国道線改良工事	●938万円 ●944万1千円 ●99.4% 前田組
花マンダラ塔移設工事	●1180万円 ●1314万円 ●89.8% 中山建設(株)
入善町総合体育館大規模改造 サブアリーナ照明改修工事	●690万円 ●781万2千円 ●88.3% 北陸電気工事(株) 新川支店
下山島浦山新線改良工事	●650万円 ●678万5千円 ●95.8% (株)鍵田建興
東狐五郎八線改良その2工事	●912万円 ●929万2千円 ●98.1% (株)大豊建設
上原上村国道線水路工事	●1320万円 ●1349万円 ●97.9% 高田建設(株)
入善町中央公園海側駐車場造成工事	●940万円 ●955万4千円 ●98.4% 中山建設(株)
入善町中央公園海側駐車場舗装工事	●4450万円 ●4482万円 ●99.3% 廣川建設工業(株)
入善町中央公園海側駐車場付帯工事	●1180万円 ●1200万円 ●98.3% 日本交通興業(株) 魚津支社

### ふるさと納税に感謝します

2月10日～3月9日受け付け分 全国から計7件、7万円のご寄付をいただきました。

●ふるさと納税の申し込み・問い合わせ 総務課 秘書広報係 ☎72-2829

### 例月出納検査の結果報告

●検査対象 平成31年1月分の一般会計、特別会計の収支状況と現金の保管状況

●検査期日 2月25日(月)

検査の結果、誤りは認められませんでした。監査委員 米澤 憲二郎、元島 正隆

### 町営住宅の空室状況

●募集住宅と空室数

東町住宅（一般）	1戸	駅南住宅	9戸
東町住宅（シルバー）	0戸	くぬぎやま住宅（一般）	8戸
東町住宅（特定公営住宅）	4戸	くぬぎやま住宅（定住）	25戸
西町住宅（一般）	1戸	舟見住宅	10戸
西町住宅（定住）	1戸		

●募集期間 4月1日(月)～15日(月)

●入居日 5月1日(水・祝)

●申し込み・問い合わせ 住まい・まちづくり課 住宅・公園係 ☎72-3837

### 募集 RECRUITMENT



研究所初代所長「籠瀬良明」の読図回想〜ト部勝彦（日本大学経済学部教授）

■問い合わせ 黒部川扇状地研究所 ☎72-0013

### ご近所ウォーキングで一緒に歩きませんか？

町ヘルスボランティア主催のウォーキングは、無料で申し込み不要。動きやすい服装で飲み物を持参してください。

■日時 4月14日（日）午前9時30分～午前中に解散予定

■集合場所 サンウェル正面玄関前

■コース 同施設～同施設南側フラワールード会場周辺～

■滞在期間 6月16日（日）～21日（金）

### フォオ市使節団と国際交流ホストファミリーを募集



▲昨年は町使節団がフォオ市を訪問

6月に、町の姉妹都市である米国・オレゴン州フォレストグロブ市から一般市民使節団が来町します。町では、使節団員を自宅でお迎えいただくホストファミリーを募集しています。国際交流に興味がある人は、ぜひお申し込みください。

■問い合わせ 元氣わくわく健康課 ☎72-0343

### 看護職を目指す皆さんへ 新川地域の就業支援相談

県ナースセンターやハローワーク魚津では、県内医療機関に就職を希望する看護学生や看護職員を対象に、無料の就業支援相談を開いています。申し込みは不要です。

●県ナースセンター

■日時 4月1日～9月の第1月曜日 午前10時～午後4時

■場所 ナースセンターサテライト（黒部ショッピングセンターメルシー）

●ハローワーク魚津

■日時 4月10日～9月の第2水曜日 午前10時～午後4時

4月29日は たたみの日

～地元の畳店がお届けする 安心畳をご利用ください～

岡本畳店 新屋 ☎78-0772

柏原畳店 吉原 ☎72-3835

インテリアコンタ 紺田畳敷物店 君島 ☎72-0885

田中畳店 入膳 ☎72-1649

入善町畳組合加盟店

富山県建具協同組合入善地区加盟店

4月10日はよい戸の日

若島建具店 一宿 ☎78-2053

室木工所 君島 ☎72-2638

舟貝木工所 舟見 ☎78-1512

舟貝建具店 舟見 ☎78-1512

桐山新 舟見 ☎72-2827

小杉 舟見 ☎78-1068

北川木工所 入膳 ☎72-10734

篇原木工所 入膳 ☎76-10336

住宅の「つらい」を解消します

板谷建産(株)

入善町入膳4576-4 ☎72-2123

どんなことでも お気軽にお問合せください

・「寒い」「暑い」音が気になる

・カギが古い

・もっときれいに住みたい

・段差がづらい

・シャッターが重たい



いずれも2月16日から3月15日まで届け出(敬称略)

## おめでた

住所	保護者	性別	名前
浦山新	中易 洋介	男	陽と翔
今江	長原 栄一	男	ふが芽
桐山	竹之内 慧	男	はると斗
入膳	芹澤雄太郎	男	幸ひら弦
上野	目澤 諒祐	女	まほら優
上野	竹田 拓峰	女	すなな菜
笹原	島瀬 真吾	女	彩空

## ご結婚

住所	氏名	住所	氏名
富山市	押川 義徳	新屋	渡邊かづき
入膳	森田 隆昭	入膳	小林 里美
桐山	吉田 辰巳	滑川市	石若 莉紗

## おくやみ

住所	氏名	年齢	喪主
芦崎	浜田 孝	68	直 樹
入膳	前田 諭	66	健 一
田中	田中 寶子	85	鳥居まみ
上飯野	本多 久一	93	久 敏
古黒部	金沢 幹夫	88	宏 紀
福島	若島 睦	54	将 人
吉原東	島田 隼吾	20	隆 博
芦崎	上田 新治	71	政 治
桐山	米澤 隆夫	80	巖
上野	柚木 春雄	87	栄
舟見	伊藤 實	83	博 明
新屋	寺崎 ナミ	93	保
新屋	藤田 政樹	78	建 次
八幡	花田 昭治	90	秀 治
入膳	立花 房江	76	直 人
東狐	大井クニ子	89	泰 明
道市	市岡 幸治	92	康 義
芦崎	立塚 義雄	81	清 則
君島	室 郁雄	79	和 幸
東狐	田中 君子	66	守
桐山	扇原まさ子	68	敏 男
舟見	大家 浩	87	幸 子
入膳	長谷 修三	88	芹澤章
上飯野	本多 八朗	76	幸 子
芦崎	西島 榮作	97	明 彦
上飯野	上嶋ひさ子	89	伸 一
吉原	川端 義博	89	睦 夫
福島	福澤 忠正	93	忠 幸
新屋	堂徳 洋子	81	秀 秋
芦崎	森岡 桑吉	92	克 彦
青木	廣野 満	60	涉

## 4月の健康ガイド

健診は約2時間かかります。歯を磨いてから受診ください。  
【問い合わせ】元気わくわく健康課 保健センター ☎72-0343

内 容	日 時	場 所	対象・担当など	持ってくるもの
乳幼児健康診査(右時間で受け付け)				
4か月児健診	25日(木)13:00~13:45	サ	H30.12月生まれ	母子健康手帳 アンケート バスタオル
1歳6か月児健診 (事前に家庭でアンケートを記入)	19日(金)13:00~13:45	サ	H29.10月生まれ	母子健康手帳 アンケート バスタオル [希望者]フッ素塗布料金230円
フッ素塗布 (2歳児、2歳6か月児、3歳児)	9日(火)13:00~13:45	サ	▷H29.4月生まれ ▷H28.10月生まれ ▷H28.4月生まれ [すべて希望者]	母子健康手帳 タオル [希望者]フッ素塗布料金230円
3歳児健診 (事前に家庭で視力と聴力を検査し、アンケートを記入)	2日(火)13:00~13:30	サ	H27.10月生まれ ※尿検査があります	母子健康手帳 アンケート バスタオル [希望者]フッ素塗布料金230円
育児相談 離乳食相談	16日(火) 9:30~11:00	サ	乳幼児 午前10時から専門家の集団向け育児アドバイス/希望者の心はぐくみ相談も受け付け	母子健康手帳 バスタオル
ママのこころの相談会	5月21日(火)	サ	[要予約] 臨床心理士が担当	—
にこにこ相談会	5月22日(水)	サ	[要予約] 専門スタッフが担当	—
健康相談	5月15日(木)	老	保健師が担当	—
リハビリ相談	10日(水)11:00~12:00	サ	理学療法士などが担当	—
食事相談(糖尿病など)	随 時	サ	[要予約] 管理栄養士が担当	—
こころの健康相談	1日(月)15:00~17:00	厚	[要予約] 精神科医が担当	—
	17日(水) 9:30~11:00	サ	保健師が担当。なんでも相談を受け付けます	—
ひきこもり等 家族相談会	3日(日)14:00~15:30	厚	精神保健福祉士が担当 [※新規の人のみ要予約]	—
障がい者の生活相談	随 時	む	新川むつみ園職員が担当	—
パパとママの 育児教室	19日(金)19:30~21:30	サ	パパ・ママになる人やその家族が対象。前日までに予約が必要	母子健康手帳
プレママ教室	5月20日(月)	サ	ママになる人が対象。予約は3日前まで	母子健康手帳、 タオル、エプロン
産後ママ教室	5月16日(木)	サ	産後3カ月までの親子が対象。予約は3日前まで	母子健康手帳、 バスタオル
リハビリ教室	第1、3木曜日 9:30~11:30	サ	疾病、外傷などの後遺症で身体に障がいがある人が対象 ※新規の人は要事前申込	—
いきいき 100歳教室	10日(水) 17日(水)10:00~11:30 24日(水)	サ	足腰に不安のある人 ※新規の人は要事前申込	—

サ…健康交流プラザ サンウェル 厚…新川厚生センター ☎52-264 う…うるおい館 ☎72-0123  
老…老人福祉センター ☎72-1740 む…新川むつみ園 ☎78-1140 (夜間☎78-1131)

## 4月の休日当番医

黒部市民病院内 ☎54-2211	歯科休日当番医
新川地域救命センター 毎日24時間対応 (応急処置が必要な人が対象)	7日(日) 河村歯科医院 ☎54-0210 黒部市
新川医療圏小児急患センター 毎日夜間 19:00~21:45 日曜日、祝日(土曜日除く) 9:00~12:00 14:00~17:00	14日(日) やまざき歯科 ☎076(475)8777 滑川市
下新川一次急患センター 毎日夜間 19:00~21:30 (診療科目は内科のみ)	21日(日) 田中歯科医院 ☎56-8040 黒部市
電話相談のみ ☎076(433)3996 精神科救急情報センター 毎日24時間対応 (緊急に精神科の電話相談を希望する人が対象)	28日(日) おぎの歯科医院 ☎54-0648 黒部市
	29日(祝) 前田歯科 クリニック ☎57-2525 黒部市
	30日(月) 清田歯科医院 ☎57-2800 黒部市

## 健康宅配便

### 4月から2歳児歯科健診が変わります フッ素塗布で子どもの虫歯ゼロへ

町では、子どもの虫歯などを予防するため、1歳6か月から3歳6か月までの子どもを対象に、定期的な健診を実施しています。希望者には、虫歯予防に効果的とされている「フッ化物」を歯に塗布(フッ素塗布)しています。

4月から、保護者の負担を軽減するため、従来の2歳児歯科健診をフッ素塗布のみとし、受診時間を短縮します。また、フッ素塗布の対象を2歳児、2歳6か月児、3歳児の希望者とし、すべて同日に実施します。

これまでどおり子育てなどの相談も受け付けますので、お気軽にご相談ください。

【内 容】 歯科診察、フッ素塗布、子育て相談(希望者)  
【持ち物】 母子健康手帳、タオル、230円(フッ素塗布・歯ブラシ代)

【問い合わせ】元気わくわく健康課 保健センター  
☎72-0343

### 子どもの虫歯を予防するポイント

- 食後は必ず歯磨きをさせましょう
- おやつは食べる時間や量を決めておきましょう
- 清涼飲料水は飲ませ過ぎないようにしましょう
- 違和感を感じたら歯科医師へ相談しましょう



## 児童センター

開館時間/10:00~18:00  
☎72-1990

春休み期間中は午前8時から開館します

- 親子カフェ 月~土曜日10:00~(第2月曜はイベント)  
[わんわんサークル] 毎週水曜日10:30~(1歳半~3歳対象)  
[ぴよぴよサークル] 毎週金曜日10:30~(0歳~1歳半対象)
- 子育て相談  
【日時】 4月 4日(木) 10:30~(何歳でも)
- 親子カフェイベント「ハンドマッサージ」  
【日時】 4月 8日(月) 10:30~(未入所児の保護者)
- キッズイングリッシュ  
【日時】 4月9日、23日(火)10:30~(0歳~未就学児対象)
- おやこ体操  
【日時】 4月13日(土) 10:30~(0歳~1歳対象)  
11:00~(2歳~3歳対象)  
11:30~(4歳~5歳対象)
- リトミック  
【日時】 4月16日(火) 10:30~(0歳~3歳対象)
- 絵本の読み聞かせ  
【日時】 4月17日(水) 10:30~(1歳半~3歳対象)  
※4月のイクメンサークルはお休みです

# 健康と福祉

写真は2歳児歯科健診に集まったよい子たち



健康交流プラザ サンウェル内  
元気わくわく健康課  
保健センター ☎72-0343  
(子育て世代包括支援センター)  
社会福祉協議会 ☎72-5686  
入善町地域包括支援センター  
☎74-1073  
入善児童センター ☎72-1990

## 善意の窓

あたたかいご芳志に感謝いたします。  
入善町社会福祉協議会・入善町善意銀行 2月1日~28日

●社会福祉事業資金へ (敬称略)			
住所	氏名	金額	備考
上飯野	本多 民男	100,000円	亡母菊枝の供養に代えて
新屋	小堀 勇	100,000円	亡父憲二の供養に代えて
	匿名	100,000円	社会福祉事業資金として

●物品の部 (敬称略)			
住所	氏名	品名	
舟見	山本 悦子	使用済み切手345㍻	
	(一財)北陸電気保安協会	使用済み切手185㍻	
新川営業所			

## ふくしの扉

◆子育てサロンに参加してみませんか?  
町社会福祉協議会では、子育て中のお父さん、お母さんの交流の場「子育てサロン」を町内4カ所で開催しています。各会場とも月1回開催。お気軽にご参加ください。  
【場 所】 上原、飯野、小摺戸、桐山の各地区公民館  
【日 程】 ▷上原 第4金曜日 ▷飯野 第3木曜日  
▷小摺戸 第3水曜日 ▷桐山 第2木曜日  
【問い合わせ】入善町社会福祉協議会  
☎72-5686



# Talk さわやかトーク

かすみ  
竹内 香澄 さん(田中・24歳)



魚津市内の美容室に勤めて4年目。先輩美容師のアシスタントをしながら、スタイリストを目指して日々励んでいます。何でも教えてくれる先輩たちからは、社会人としてのイロハや美容師としての心構えを学びました。人としての成長が実感できるいい職場ですね。

美容師を目指すきっかけの一つが「14歳の挑戦」。体験先の美容室で、初めて「職業としての美容師」に触れ、プロの高い技術に憧れを持ちました。美容師になった今の目標は、お客様に認めてもらえる一流のスタイリストになることです。

仕事やプライベートを問わず、洋服やアクセサリ、化粧品には常に気を配っています。「美容のプロ」として、いつ誰に見られても恥ずかしくないように心掛けたいですね。

●「さわやかトーク」にできませんか！  
高校卒業から20代独身男女の皆さん、気軽にお電話ください。秘書広報係 ☎72-2829

# BOOKS INFORMATION

開館時間 午前9時30分～午後6時 入善町立図書館 ☎72-0180

4月の休館日 29日を除く毎週月曜日、26日(金)

お話のへや 毎週土曜日、午前10時30分から「絵本の読み聞かせ」を行います

貸し出し [図書] 何冊でもOK(雑誌は前の号) [CD・ビデオ・DVD]2点まで

●図書館の新刊 「わが夫啄木(鳥越碧)」「夢も見ずに眠った。(絲山秋子)」「指揮権発動(笹本稜平)」「次の人、どうぞ!(酒井順子)」「本と鍵の季節(米澤穂信)」「噛む力が弱った人のおいしい長生きごはん(クリコ)」ほか多数

間もなく終わりを迎える「平成」。30年間の歩みを、世相を反映したベストセラーの本と共に振り返ります。

▼「TUGUMI」(吉本ばなな) 平成元年に、ばなな現象として一大ブームを巻き起こした著者の代表作。病弱で生意気な美少女「つぐみ」と「私」が過ごした夏の物語▼

▼「バカの壁」(養老孟司) 平成



## 本で振り返る平成の30年

成15年に年間売り上げ一位を獲得。互いに会話が通じない人々の間には壁がある―人生の諸問題に対するヒントを、解剖学者が鮮やかに説いた一冊▼「漫画 君たちはどう生きるか」(吉野源三郎、羽賀翔) 80年前の名著をリメイクした昨年のヒット作。いじめや貧困など、さまざまな悩みへの道しるべとなる作品です。

藤井 湧功くん(入籍5歳)



●お金の1冊  
「おしりたんていププッおしりたんていがふたりいる!」  
④トルロ/ポプラ社

顔の形がおしりに見える探偵が事件を「ププッ」と解決するお話。謎解きや犯人をさがすのが楽しいです。

図書館にあるおしりたんていシリーズはほとんど読んでみた。早く新しいシリーズが読みたい。



①一佐くんの名前入りのジャンボール三世バスタオルを受け取る倉田さん。タオルは、ことし1月から新しいデザインに変わりました



# 0から100まで

第4子誕生と満100歳を祝う

このほど、めでたく第4子が誕生した倉田さん宅と、100歳の誕生日を迎えた2人を笹島町長が訪問してお祝いしました。

町では、お子さんが誕生した世帯に子宝支援金を給付。100歳を迎えた人には、記念品を贈呈。

子宝支援金は、第1子が祝い金5万円、第2子が10万円、第3子が20万円、4人目以降の子には小学校入学前まで毎年20万円(計140万円)を給付します。

## 健やかに育って

1月15日に第4子、一佐くんが生まれた倉田健央さん(42歳)永史子さん(39歳)夫妻を祝おうと3月14日、笹島町長が新居の倉田さん宅を訪れ、子宝支援金とジャンボール三世のバスタオルを贈呈。

健央さんは「4人とも元気に育ってほしい」と語ります。

長女の紫月さん(14歳)長男の龍月さん(13歳)次女の佐和ちゃん(7歳)とあわせて2男2女となりました。

## いつまでもお元気

特別養護老人ホーム「舟見寿楽苑」に入所する水落ラクさんが2月18日に100歳の誕生日を迎えたことを祝い、笹島町長らが19日、同施設を訪れて花束などを贈りました。家族や入所者、職員が見守

る中、町長があいさつし、記念品などを手渡ししました。

ラクさんは新潟県魚沼市生まれ。夫と共に農業を営み、子ども5人、孫12人、ひ孫18人、やしやこ1人に恵まれました。家族は「長生きの秘けつは演歌を歌うこと」と話しました。

グループハウス「うらら」に入所する橋本フジエさんが3月7日に100歳の誕生日を迎えたことを祝い、笹島町長らが15日、同施設を訪れて記念品などを贈りました。

フジエさんは墓ノ木生まれ。滋賀県の会社で事務職として務めた後に帰郷。故郷で農業などを営みながら子ども3人、孫7人、ひ孫6人に恵まれました。趣味はカラオケ。現在でも好きな歌が流れるとマイクを持って歌います。

グループハウス「うらら」に入所する橋本フジエさんが3月7日に100歳の誕生日を迎えたことを祝い、笹島町長らが15日、同施設を訪れて記念品などを贈りました。



③



②

②洋服や小物に刺繍するのが趣味だったと話すラクさん

③フジエさんは「ありがとうございます」と大きな声であいさつ

## 編集室

人口と世帯数 平成31年2月末現在

人口	24,834人 (-8)[-311]
男	11,928人
女	12,906人
出生	12
死亡	29
転入	44
転出	35
世帯数	8,982戸(+3)[+18]

( )は前月比 [ ]は前年同月比 ・外国人を含みます

広報2月号は、準備中の新成人を表紙に。直前の緊張したようすや化粧をして大人になる過程を表現するため、あえて化粧の途中段階で「鏡越し」に撮影させてもらいました

▼発行後「襟合わせが反対」というご意見が。私自身、着物を着る機会が少ないため、そこまで思い至らず。今後は誰が見ても分かりやすい写真や文章の作成に意を用います

▼長男の車のおもちやを片付けたとき、順番が違うと指摘されました。大きさはなく「消防車両」「警察車両」と役割別に並べて片付けているとのこと。相手の気持ちになって考えるのは難しいことですが「子に車種を習う(伊林翔平)



海洋深層水で育てたサクラマスを提供  
サクラマスフェア

4.12(金)~5.6(月)(休)

サクラマス出荷の期間中、街中を中心とする町内店舗で、入善海洋深層水で育てたサクラマスが味わえる「サクラマスフェア」が開催されます。春限定のぜいたくなフェアで、各店舗が趣向をこらしたサクラマス料理を味わってください。

■問い合わせ 入善漁業協同組合  
☎76-0111



●予約が不要な店舗

店舗名	電話番号	住所	サクラマス料理
とるくや	72-1609	入膳 3622-13	定食
入善 牡蠣ノ星	76-0065	下飯野 251-1	洋風ます寿司
グラチネ	32-5521	上野 2793-1	ドリア
築前	74-0123	入膳 5437-9	炙り
かんでき家	72-3220	入膳 7155	木芽焼
八丁堀	74-2323	入膳 5423	握り寿司
バーデン明日「和」	78-2525	舟見 1677-1	海鮮丼(レストラン)

●予約が必要な店舗

店舗名	電話番号	住所	サクラマス料理
清八楼	72-1108	入膳 6265	マリネ
新橋	72-0048	入膳 7683	アボカドのタルタル
三平	72-0047	入膳 7144-2	塩麴焼
かしはら館	72-0453	入膳 3675	包み焼き
匠味	74-2323	入膳 5244	ます寿司
バーデン明日	78-2525	舟見 1677-1	かぶら蒸し(宴会)



舟見城址館では企画専門員の所蔵品を展示する「所蔵品展」を開催します。密教絵画を中心に、掛け軸を展示。このほか、桜と菊にちなんだ金らん織物、香盆や弓矢などもあわせて展示します。ぜひご覧ください。

■場所 舟見城址館  
■休館日 火曜日、祝祭日の翌日  
■入館料 大人・大学生・高校生=200円、中学生以下や65歳以上・心身障がい者=無料  
■問い合わせ 舟見城址館  
☎78-2730

4.24(水)~6.30(日)

午前9時~午後5時

企画専門員所蔵品展  
舟見城址館企画展

発電所美術館収蔵品展  
発美展

4.6(土)~5.6(月)(休)

午前9時~午後5時  
(最終入館は午後4時30分まで)

発電所美術館では、収蔵品展「発美展」を開催します。これまでの企画展の内容を収蔵作品で振り返るシリーズ企画。発電所美術館の展覧会の軌跡をお楽しみください。

会期中、アート体験コーナー「カラフル スポンジアート」を設けます。自由な発想でお楽しみください。

■場所 発電所美術館  
■休館日 月曜日(祝日を除く)  
■入館料 大人=200円、高校生・大学生=100円、中学生以下=無料  
■問い合わせ 発電所美術館  
☎78-0621

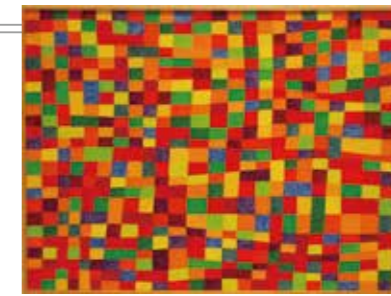

1.「RAINBOW FIELD FINNEGANS WAKE #9」 巖嘯, 1994  
2.「ヴェイトリーヌー唄う都市」 山口勝弘, 1954

入善高校生が「杉沢の沢スギ」を案内するガイドツアーを開催。参加無料で申込不要です。当日は「野点茶会」も同時開催予定(茶会は有料)。雨天の場合は、ツアーを中止します。

■場所 沢スギ自然館  
■問い合わせ 教育委員会事務局  
男女共同参画・文化係  
☎72-3858

4.21(日) ①午前10時~  
②午後1時~

入善高校生が案内  
沢スギガイドツアー



# 春の 入善を感じよう

春に始まる町内各施設のイベントを紹介します。新しい展示や入善乙女キクザクラを鑑賞しながら、春の訪れを感じてください。



# にゅうぜんフラワーロード

## 4月13日(土)～4月末ごろ

●会場 サンウエル南側

町の花「チューリップ」と北アルプスのパノラマを無料で楽しめる「にゅうぜんフラワーロード」は、ことしで23回目。4月13日(土)から4月末ごろまで、健康交流プラザ サンウエルの南側で開催します。ことしは、菜の花畑も隣接。見事に咲き誇る花々をぜひご覧ください。

●問い合わせ 入善町フラワーロード実行委員会  
(キラキラ商工観光課内) ☎72-3802

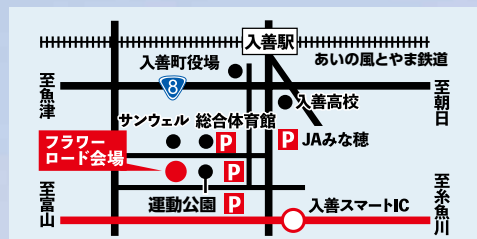

健康交流プラザ・サンウエル(入善町上野2793-1)

### 4月20日(土)・21日(日) ウエルカムイベント

町の特産品が味わえるフードコートなどさまざまな催しをお楽しみください。20日午前9時30分から開会式です。

●時間 午前10時～午後4時

### 4月27日(土)・28日(日) お楽しみDAY

県内外から飲食店の移動販売車が大集合。花摘み体験やフラワーアートワークショップもあります。

●時間 午前10時～午後4時

### 5月7日(火)まで フォトコンテスト

期間中の風景をデジタルカメラで撮影した写真を募集します。メールでデータをご応募ください。優秀賞は来年のポスターに採用。

●応募アドレス  
photo@flowerroad.jp

### 4月13日(土)～5月7日(火) フラワーロード写真展

昨年のフォトコンテストに応募された写真を展示します。数々の力作をご覧ください。観覧無料です。

●場所 うるおい館1階

開花情報  
専用サイト



<http://flowerroad.jp/>

応募メールに  
記載してください

- ①作品タイトル
- ②撮影日
- ③氏名(ふりがな)
- ④年齢
- ⑤住所
- ⑥電話番号
- ⑦メールアドレス



広報入善に関するご意見・お問い合わせは

郵送 〒939-0693 総務課秘書広報係 ☎72-2829 FAX 74-0067 メール [hishokouhou@town.nyuzen.toyama.jp](mailto:hishokouhou@town.nyuzen.toyama.jp)