Nyuzen

No.756 広報入善
7
Jul. 2020

Contents

2 ことしの「けんしん」は7月開始
4 はじまります、マイナポイント
18 新型コロナウイルス感染症対策支援制度
20 新しい生活様式＋ 熱中症予防行動

【今月の表紙】
町内の農業法人で5月21日、いちご狩り体験会が開かれ、児童たちが甘くて大きないちごを頬張りました

ことしの「けんしん」は7月開始

新型コロナウイルス感染症対策実施のため、一部の「けんしん」を予約制とし、集団検診の日程、会場、受診方法を変更します。ここでは、予約の方法をお知らせします。

■予約申し込み・問い合わせ　元気わくわく健康課 保健センター　☎72－0343

集団特定健診は電話で予約

メタボは生活習慣病の予備群

がんに次いで多い死因である心臓病と脳卒中は、運動不足や食べ過ぎ、喫煙などを長年続けることによって引き起こされる病気。生活習慣病の前段階である「メタボリックシンドローム（内臓脂肪症候群、以下メタボ）」の段階で生活を改善しましょう。

特定健診の案内を対象者に送付します

特定健診は、生活習慣病のリスクを高めるメタボに着目し、該当者や予備群を早期発見するために実施します。

町が行う特定健診の対象者は、町国民健康保険（国保）に加入する40歳～74歳の人です。75歳以上などの後期高齢者医療保険に加入する人を対象にした、基本的な健康診査も併せて行います。

健診対象者には、6月中に「受診券」などの案内を送ります。40～74歳の人はサンウェルで実施する集団健診か町内の医療機関で受診できます。後期高齢者の人は町内の医療機関で受診しましょう。

集団健診は、受診日の10日前までに予約が必要です。案内文書で日程を確認の上、電話で予約しましょう。

▲町の健診日程は案内に記載

がん検診は電話やはがきで予約

日本人の死因第1位 自覚しにくい「がん」

日本では、2人に1人ががんになると言われています。全国・富山県・入善町ともに死因の第1位。町では、年間約100人が、がんで亡くなっています。がんのほとんどが、自覚症状なく進行していくため、気づいたときには深刻な状態になっていることも少なくありません。

しかし、診断と治療の進歩により、早期の発見・治療で治せるがんも増えています。ご自身や家族の大切な命を守るためにも、症状がなくても定期的に検診を受けましょう。

がん検診の案内を対象者に送付します

対象者には、町から「がん検診・結核肺がん検診ご案内」と返信用はがきを送付します。

今年度は、受診の予約が必要です。左記表で予約方法を確認し、必ず予約しましょう。

予約方法などのお問い合わせは、元気わくわく健康課保健センター☎72－0343で受け付けます。

■施設がん検診（医療機関で受診）

施設がん検診は来年2月27日まで個別に受診できます。

部位	検査内容	対象年齢	費　用	予約方法
胃	胃カメラ（胃内視鏡）検査	40歳以上	2,000円	電話
子宮	内診、細胞診	20歳以上	1,000～2,000円	電話
乳	乳房エックス線検査（マンモグラフィー）	30歳以上	1,000～2,000円	電話

■健診の予約

町が行う健康診査は次の人が対象です。

①40～74歳の国保加入者

②後期高齢者医療保険加入者

	集団健診	医療機関健診
対象者	①40～74歳の人	①40～74歳の人 ②後期高齢者
場所	サンウェル	町内指定医療機関
持ち物	受診券、保険証 問診票、予約案内状	受診券、保険証 問診票
期　間	9月10日（木） ～12月11日（金）	7月1日（水） ～11月14日（土）
費　用	500円（70歳以上と後期高齢者医療保険加入者は無料）	
予約方法	電話で10日前までに	一部電話で
予約先	保健センター ☎72-0343	各医療機関

■集団がん検診の予約

集団がん検診は7月～来年1月までサンウェルで実施します。日程は検診案内などをご確認ください。受診には予約が必要です（大腸がん検診を除く）。

部位	検査内容	対象年齢	費　用	予約方法
肺	胸部レントゲン検査 喀痰（かくたん）検査（希望者）	40歳以上	200円 ※喀痰検査は500円	10日前までに、電話で
肺	肺ヘリカルCT検査	今年は中止します		
胃	胃部エックス線（バリウム）検査	40歳以上	500円	2週間前までに、はがきで
子宮	内診、細胞診	20歳以上	500円	2週間前までに、はがきで
乳	乳房エックス線検査（マンモグラフィー）	30歳以上	500円	2週間前までに、はがきで
大腸	便潜血反応検査	40歳以上	500円	予約不要 毎週火曜実施
前立腺	採血検査	50歳～74歳	500円	10日前までに、電話で

ちゃれんじ入善！

健康ポイント

「健康ポイント事業」は、各種健診の受診や継続した健康づくりに取り組むことでもらえるポイントを集め、100ポイントで記念品と交換できる制度です。

●対象者　20歳以上で、入善町に住む人か勤務している人（平成13年3月31日以前生まれ）

●実施期間　7月1日～来年2月27日

●記念品

[特別賞] 3月に抽選の上、記念品を贈呈します。70歳以上の人は、特別賞の抽選権か、必ずもらえる来年度のパークゴルフ場年間使用料割引券（2,000円分）のいずれかを選べます。

[参加賞] 下記から1つをお選びいただけます。

▲キラキラカード（買物券400円分）

▲ジャンボ～ル三世ハンドタオル

▲マスク

▲バーデン明日入浴券（1回分）

①会場でポイントカードをもらおう

ポイントカードは、健康ポイントチラシから切り取ってご利用ください。チラシは各けんしんの会場や元気わくわく健康課（サンウェル）で配布するほか、広報8月号と一緒に配布します。

▲チラシイメージ

②健康ポイントを集めよう

健康ポイントの対象事業に参加するとポイントがもらえます。

10ポイント・マスク着用など感染症の予防行動

20ポイント・ポイントカードに目標記入（必須）

30ポイント・にゅうぜん元気見守り隊に参加

・「けんしん」受診（40歳以上必須）

・継続した健康づくり習慣の実践

80ポイント・人間ドックの受診

③100ポイント集めて記念品をもらおう

100ポイント集めて、元気わくわく健康課にポイントカードを提出すると参加賞がもらえます。特別賞の抽選に参加したい人は、ポイントカードに必要事項を書いて提出してください。※1人1回まで

お買い物に使えるマイナポイントがもらえます
マイナンバーカードを取得しましょう

有効期限に注意!

■**カード**　発行から10回目の誕生日（20歳未満の場合は5回目）まで有効

■**電子証明書**　発行から5回目の誕生日まで有効

マイナンバーカードは本人確認書類として利用できる公的な身分証明書。顔写真付きの身分証明書として使えるほか、今後は健康保険証としても使えるようになる予定もあり、ますます便利になります。

今月は、マイナンバーカード取得者を対象にポイント還元を行う「マイナポイント」事業をお知らせします。

■**マイナポイントに関する問い合わせ**

▷マイナンバー総合フリーダイヤル

0120-95-0178（通話料無料）

受付時間　平日9:30～20:00

土日祝日9:30～17:30

▷企画財政課 企画政策係　☎72－2871

▲マイナポイントホームページ

9月からマイナポイント（1人上限 5,000円分）がもらえます

国は、今年の9月から消費の活性化やキャッシュレス決済普及促進を目的に、マイナンバーカード取得者を対象に、キャッシュレス決済で使える「マイナポイント」を付与します。ポイントをもらうには、マイナンバーカードが必要です。この機会に、ぜひマイナンバーカードを取得しましょう。

■**申し込み期限**　ポイント申し込み者数が上限に達するまで（全国で先着4千万人）

■**マイナポイント申し込み期間**

7月1日㈬～令和3年3月末

■**ポイント取得期間**　9月1日㈫～令和3年3月末

■**ポイント付与率**　25%（1人あたりの上限：5,000円分）

例：20,000円分の現金チャージかお買い物で上限5,000円分のポイントが付与されます。

マイナポイントの利用イメージ

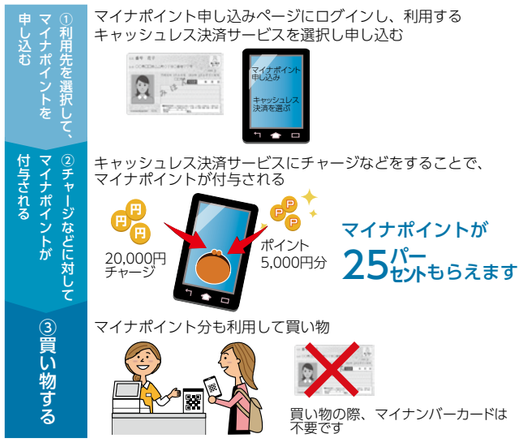

マイナンバー「通知カード」が廃止されました

◀通知カード

◀個人番号通知書

法律の改正により、マイナンバーが記載された「通知カード」が令和２年５月25日に廃止されました。これにともなう変更点などをお知らせします。

■**廃止された通知カードの手続き**

・通知カードの新規発行、再発行

・住所・氏名などの変更による記載事項の更新

■**今後のマイナンバーの証明方法**

・マイナンバーカード

・マイナンバーが記載された住民票の写しまたは住民票記載事項証明書

・通知カード（氏名・住所などが住民票と一致しているものに限る）

■**今後のマイナンバーの通知方法**

出生などによりマイナンバーが新たに付番される場合は上記「個人番号通知書」が送付されます。

■**問い合わせ**　住民環境課　住民係　☎72－1816

STEP1 マイナンバーカードを取得（申請から取得まで約1ヶ月かかります）

申請には 3つの方法があります

①おすすめ パソコン・スマホで申請

下記サイトにアクセスし、交付申請書（見本右記）に書かれたIDなど必要事項を入力します。スマホなどで撮影した顔写真を添付して申請します。

▲交付申請書見本

マイナンバー総合サイト　検索

②郵送で申請

交付申請書（見本左記）に記名・押印、顔写真を貼り付けのうえ、下記に郵送ください。

■**送り先**　〒219-8650

日本郵便株式会社 川崎東郵便局

郵便私書箱第2号

地方公共団体情報システム機構

個人番号カード交付申請書受付センター　宛

③住民環境課窓口で申請

役場住民環境課で顔写真の撮影から申請まで行います（所要時間30分程度）。

■**必要なもの**　本人確認書類、交付申請書（見本左記）

マイナンバーカード交付申請書は全世帯に郵送済みです。紛失した場合は、役場で再発行できます。

STEP 2 カードを使ってマイナポイントを予約（マイキーIDの作成）

予約には 2つの方法があります

①スマホで申請　※公的個人認証サービス対応のスマホのみ

手順 1　マイナポイントのアプリダウンロード

→

手順 2　アプリの指示に従ってマイナンバーカードを読み取り

→

手順 3　マイナンバーカード交付時に設定した4桁の暗証番号を入力　1 2 3 4

②パソコンで申請

パソコンからマイナポイント予約サイトにアクセスし、マイキーIDを作成します。

■**必要なもの**

マイナンバーカード、ICカードリーダー、4桁の暗証番号（マイナンバーカード交付時に設定したもの）

STEP 3 マイナポイントを申し込み（キャッシュレス決済とのひもつけ）　7月～

マイナポイント申し込みページにログインします。ポイントを使いたいキャッシュレス決済をひとつ選択し、マイナンバーカードを使って申し込みます。

■**必要なもの**

マイナンバーカード、4桁の暗証番号

▲申し込みイメージ

GOAL マイナポイントをもらおう　9月～

2万円分のチャージかお買い物で1人**5,000円分のポイント**が上乗せされます。

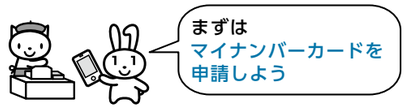

この人

臨床美術の普及と おやこ食堂運営に取り組む

一般社団法人
アトリエきらり

皆さんのまわりでがんばる「この人」の情報をお寄せください。　秘書広報室　☎72－2829

▲鈴木さん（写真左から２人目）は、「興味のある人はぜひ遊びに来てください。スタッフも随時募集中です」と話します。

―さまざまな創作活動からあらわれるその人らしさ、自由、居心地のいい場所―。

一般社団法人「アトリエきらり」（鈴木久美子（くみこ）代表）はアートを通して高齢者の認知症予防や子どもの感性教育を行う「臨床美術」の普及と、障がいのある子どもやその家族が集まれる場として「おやこ食堂」の運営に取り組んでいます。

同法人は、臨床美術士で福祉施設での勤務経験のある鈴木さんが昨年３月に設立。現在はスタッフ20人と福祉施設などで臨床美術のワークショップや、入善町青木の「結ベース」でおやこ食堂を開催しています。

おやこ食堂開催のきっかけは、「障がいのある子どもやその家族たちの憩いの場が欲しい」との声を聞いたこと。鈴木さんは「食事がメインのこども食堂に、創作活動や楽しいレクリエーションを織り交ぜたおやこ食堂は賑やかです。」と語ります。

新型コロナウイルス感染症の影響で、昨年度よりも運営に苦労が多い中でも、鈴木さんは前向きです。「コロナ禍で生活に困っている子どもへの支援にも力を入れていきたい」と意欲を見せます。

（写真左） ハートフルフェスティバルではアート作品を展示
（写真右） おやこ食堂でアート活動をする利用者

まちづくりの中心に

町新庁舎整備基本構想策定委員会が答申

町新庁舎整備基本構想策定委員会（森俊偉（としひで）委員長）が６月１日、町に基本構想の答申書を提出しました。

委員会は昨年８月から４回にわたり開催。新庁舎整備に向けた基本的な考え方や、求められる機能を取りまとめた答申書を、森委員長から笹島町長に手渡しました。

森委員長は「必要な機能や課題を明確化できた。まちづくりの中心となる庁舎としてほしい」と期待を語りました。

もちもちでおいしいよ

町内全小中学校で「富富富」給食

町内全小中学校で５月25日、入善産の「富富富」を使用した米飯給食が実施されました。

久しぶりの学校給食の再開を記念し実施したもので、飯野小学校では児童１９３人がランチルームや教室に分かれて、富富富の特徴を学びながら給食を楽しみました。

富富富を食べた長田梓音（しおん）さん（６年）は「もちもちしていて、甘みもあっておいしかったです」と笑顔を見せました。

大きく育て

「農商校福」連携のトウガラシ定植

入膳地区の畑で６月２日、ＪＡみな穂青壮年部と入善高校農業科の１年生らがトウガラシ苗８５０本の定植を行いました。

本事業は「農商校福」連携事業として毎年実施。栽培から販売までの工程を入善高校、ＪＡみな穂青壮年部、工房あおの丘、商工会青年部がそれぞれ担当します。

参加した生徒30人は農業の授業がまだ３回目で、少し緊張した表情で作業しました。

危ないときは止まろう

入善小学校で交通安全教室

入善小学校で５月28日、入善警察署が交通安全教室を開催しました。

授業の再開を受け、安全な登下校の仕方を指導する目的で開催。１、２年生91人は今崎交通課長から左右確認などの指導を受けた後、周辺道路で歩行訓練を行いました。

児童は黒東交通安全協会員や「にゅうぜん元気見守り隊」ビブスを着用した教職員が見守る中、元気よく手を上げて横断歩道を渡りました。

Joy Calendar
お楽しみカレンダー　7月

1 水	●舟見城址館企画展（～8月31日） 9:00～　舟見城址館
2 木	
3 金	
4 土	C 郷土の画家と大型紙芝居展(～26日) 町民会館ギャラリー
5 日	 日付けを書いたのは 横山保育所7月生まれ 池原 叶真（かなま） くん
6 月	
7 火	
8 水	
9 木	
10 金	
11 土	C 昭和史セミナー 14:00～　町民会館第2研修室
12 日	S 第65回都市対抗軟式野球 下新川郡大会 ☂7/26 ☂8/2 運動公園 S がんばろう入善パークゴルフ大会 8:20～　青野自然公園 U Music Party トライ音10 13:30～　うるおい館
13 月	
14 火	
15 水	U 農村女性大学 13:30～　うるおい館

発電所美術館企画展
アート・クリップ2020 第3期

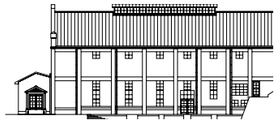

企画展「アート・クリップ2020」の第3期を下記日程で開催します。彫刻作品が並ぶ空間と、舞踏家がその時々に感じたものを表現する踊りをぜひお楽しみください。

●作家　晴椙（はれまき） 幸一（彫刻）
奥村 万琵（ばんび）（舞踏）

●会期　7月18日(土)～8月16日(日)

●舞踏日程

月	日時
7月	18日(土)11時～・14時～
	24日(金・祝)14時～
	25日(土)14時～
8月	16日(日)14時～・16時

●期間中の休館日
7月20日(月)、27日(月)
8月3日(月)、11日(火)

●入場料　一般300円/高大生200円
中学生以下無料

●会館時間　9時～17時

●感染防止策とお願い
・30分入替制(消毒・換気の為)
・各回入場は10名まで(予約優先)
・代表者連絡先の提供
・マスク着用など感染予防対策
今後の状況に応じて、急きょ内容を変更する場合があります。

●問い合わせ　発電所美術館

コスモホール 会員募集

●有料会員
1年…1,500円 2年…2,800円
コスモホール主催公演チケットが先行予約できます。

●無料会員　コスモホールの公演情報を電子メールでご案内します。

【両会員共通特典】
チケット購入額に応じたお得なポイントや、アーティストのサイン入りグッズのプレゼントがあります。

●問い合わせ 町民会館 ☎72-1105

スポーツクラブ入善
7月の受講生募集

応募多数の際はお断りする場合があります。会場など詳細はお問い合わせください。

●問い合わせ　スポーツクラブ入善
☎080 (3749) 8292

やさしいヨガ教室
毎週火曜日……　9:15～11:15

パワーヨガ教室
毎週水曜日……19:30～20:30

ズンバゴールド教室
毎週金曜日 ……10:50～11:50

ステップエクササイズ教室
毎週水曜日 ……14:45～15:45

かんたんピラティス教室
毎週木曜日 ……10:50～11:50

ピラティス教室
毎週土曜日 ……19:30～20:30

ズンバ教室
毎週火曜日 ……20:00～21:00

レッツ!!スポーツ
1日(水)、15日(水)、29日(水) 20:00～21:00

ゆったり体操＆太極拳教室
毎週水曜日 ……13:20～14:20

ゆったりヨガ教室
毎週木曜日 ……15:00～16:00

しゃんしゃん教室
23日を除く木曜日 … 13:30～15:00

舟見城址館企画展
「武士の備え」

かつて武士たちが使用した矢や馬具のほか、舟見地区と縁の深い大名行列の絵巻などを展示します。

●会期　7月1日(水)～8月31日(月)

●会場　舟見城址館

●休館日　火曜日、祝祭日の翌日

●入館料　200円(中学生以下や65歳以上・心身障がい者＝無料)

●会館時間　9時～17時

●問い合わせ 舟見城址館　☎78-2730

イベント中止のお知らせ

下記イベントは、新型コロナウイルス感染症の拡大防止のため中止となりました。

●舟見七夕まつり
●新屋住吉社大磐祭り
●深層水ふれあいデー
●入善ふるさと七夕まつり

16 木	
17 金	
18 土	N アート・クリップ第3期（～8月16日） 下山芸術の森・発電所美術館
19 日	S 第163回歩こう会 6:00～　黒部川西堤周辺 S 第19回入善町ターゲットバードゴルフ協会長杯大会 9:00～　青野自然公園
20 月	C あゆみミュージックハウス&ドンキーミュージック教室門下生発表会 12:45～ コスモホール(関係者のみ)
21 火	
22 水	
23 祝	
24 祝	
25 土	S パークゴルフ大会月例会 8:20～　青野自然公園
26 日	
27 月	
28 火	
29 水	
30 木	
31 金	問い合わせ C 町民会館コスモホール　☎72-1105 S 総合体育館　☎74-2500 N 下山芸術の森・発電所美術館　☎78-0621 U うるおい館　☎72-0123

大型紙芝居で伝える郷土の民話と絵画のコラボレーション展

大型紙芝居に描かれる郷土の民話、郷土の画家の描く故郷の景色。郷土の風景画に合わせて地元にまつわる民話を紹介します。まるで旅をしているかのような、故郷の自然のすばらしさを再発見してもらう企画展です。どうぞご覧ください。

●会期　7月4日(土)～26日(日)
※会期中6日(月)、13日(月)、20日(月)は休館日
●会場　町民会館ギャラリー
●料金　観覧無料
●問い合わせ　町民会館

長﨑莫人　墓の木シリーズ
「黒部川 河川敷　夏の森」

●大型紙芝居協力　民話を語る 青い鳥の会

開催延期の下記公演の**チケットは、振替公演で使えますのでそのまま保管ください。振替公演に来られない人には、払い戻し**を行います。
詳細はコスモホールのホームページでご確認ください。
▼ホームページ

振替公演
日時：来年3月15日（月）午後7時開演
●料金　全席指定
S席3,800円/A席3,500円
※秋以降にチケット再発売(予定)
●問い合わせ　町民会館

振替公演
日時：11月17日（火）午後7時開演
●料金　全席指定　一般6,000円
高校生以下3,900円
※夏以降にチケット再発売(予定)
●問い合わせ　町民会館

INFORMATION お知らせ

ふるさと納税に感謝します

5月10日～6月9日受け付け分
全国から計23件、25万円のご寄付をいただきました。

●ふるさと納税の申し込み・問い合わせ
総務課　秘書広報室　☎72－2829

例月出納検査の結果報告

●検査対象　令和2年4月分の一般会計、特別会計の収支状況と現金の保管状況
●検査期日　5月22日(金)
検査の結果、誤りは認められませんでした。
監査委員　米澤憲二郎、佐藤一仁

町営住宅の空室状況

●募集住宅と空室数

東町住宅(一般)	3戸	駅南住宅	10戸
東町住宅(シルバー)	1戸	くぬぎやま住宅(一般)	6戸
東町住宅(特定公共賃貸)	3戸	くぬぎやま住宅(定住)	19戸
西町住宅(一般)	3戸	舟見住宅	10戸
西町住宅(定住)	1戸		

●募集期間　7月1日(水)～15日(水)
●入居日　8月1日(土)
●申し込み・問い合わせ　住まい・まちづくり課
定住促進・住宅係　☎72－3841

空き家バンク登録件数　(5月末現在)

●空き家　登録件数　27件（10）
賃貸・売買 2件(1) 売買 23件(8) 賃貸 2件(1)
●空き地　登録件数　29件（ 3）
賃貸・売買 1件(0) 売買 28件(3) 賃貸 0件(0)
（ ）は交渉中の件数
●申し込み・問い合わせ　住まい・まちづくり課
定住促進・住宅係　☎72－3841
詳しい情報は町ホームページへ
入善空き家バンク　検索

参加者を募集します 介護に関する研修会を開催

町社会福祉協議会では、町在住の介護関係の仕事に興味がある人、町内で介護関係の仕事に就きたい人を対象とした研修会を開催します。受講を希望する人は、8月21日(金)までに下記へお申し込みください。

▲あなたの力を貸してください

●**介護職員初任者研修**
■**定員**　15人
■**期間**　9月1日(火)～11月10日(火)のうち計17日間
■**内容**　厚生労働省が定める講義や通信講座など計130時間
■**受講料**　2万5千円

●**介護に関する入門的研修**
■**定員**　5人
■**期間**　9月3日(木)～10日(木)のうち計3日間
■**内容**　厚生労働省が定める講義や通信講座　計21時間
■**受講料**　3千円

■**問い合わせ**　町社会福祉協議会　☎72－5686

案内 GUIDANCE

お休みします 7月4日(土)休日窓口

機器点検のため、7月4日の住民票やマイナンバーカードの休日窓口は休止します。これに伴い7月のマイナンバーカード休日窓口は左記日程に変更しますのでご注意ください。
■**開設日時**　7月11日（土）午前8時30分～正午
■**問い合わせ**　住民環境課住民係　☎72－1816

7月11日(土)～20日(月)に実施 夏の交通安全運動

「さわやかに夏を走ろう北陸路」をスローガンに、夏の交通安全県民運動(北陸三県統一)が実施されます。
夏は行楽などで交通量が増える季節です。みんなで交通安全に努めましょう。
■**運動の重点**　▽子どもと高齢者の交通事故防止▽横断歩道における交通安全対策の推進▽飲酒・暴走運転などの根絶▽自転車の安全利用の推進
■**問い合わせ**　総務課　消防防災・交通防犯係　☎72－2845

町緊急情報メールに登録ください

町から携帯電話やスマホに緊急情報をメール配信します。詳しくは町ホームページをご覧ください。
■**問い合わせ**　総務課　消防防災・交通防犯係　☎72－2845

「大きくなれ」が合言葉 ジャンボ西瓜で食農教育

JAみな穂では、入善ジャンボ西瓜プロジェクト「大きくなれ」と銘打ち、ジャンボ西瓜の販売個数に応じて、町内の子どもたちの食農教育に役立てるための資金を町に寄付します。
ジャンボ西瓜は7月中旬～8月上旬の間、JAみな穂営農センターや各支店、JAみな穂オンラインショップで注文できるほか、あいさい広場店頭で販売されます。

■**問い合わせ**　JAみな穂営農センター　☎74－2440

1人につき10万円の給付金 申請はお済みですか?

特別定額給付金

申請期限は 8/17(月)まで※当日消印有効

申請書は下記へ郵送してください
■**申請・問い合わせ**　総務課 特別定額給付金担当係　☎72－0117

町沿岸ではアワビなどの捕獲はできません

町沿岸海域では、カキ、アワビ、サザエなどの魚貝類の捕獲は、漁業権の侵害にあたるため禁止されています。発見した場合は、警察などに通報する場合があります。町の貴重な海洋資源の確保にご協力ください。
■**問い合わせ**　入善漁業協同組合　☎76－0111

受け付け時間を変更 運転免許の更新業務

新型コロナウイルス感染症の感染拡大防止のため、休止していた運転免許証の更新業務は、受け付け日時を変更して段階的に再開しています。
■**受け付け日時**
●**警察署**
▼**高齢**　月～金曜日　9時30分～11時30分、13時30分～15時30分
●**運転免許センター**
▼**優良**　月～木曜日　8時30分～9時30分、13時～13時45分
▼**高齢**　月～金曜日　8時30分～9時30分、13時～13時45分
▼**一般・違反者など**　月～木曜日　13時45分～14時15分

■**注意事項**
○入場者数を制限します。
○日曜日の更新業務は当面休止します。再開時期についてはホームページで確認またはお問い合わせください。
■**問い合わせ**
富山県警察本部　運転免許センター
☎076(441)2211

停電情報が確認できます 北陸電力送配電ツイッター

北陸電力送配電株式会社の公式ツイッターでは、停電情報を確認できます。停電戸数や復旧見込み時間が確認できる同社ホームページも右記コードからご利用ください。
■**問い合わせ**　北陸電力送配電株式会社　ネットワークサービスセンター
☎0120(83)7119
▲二次元コード

食育の知恵袋 171

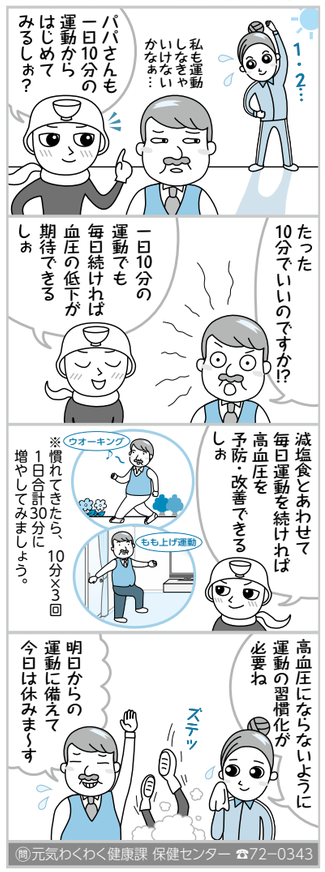

源泉かけ流し、天然の化粧水
黒部川 明日温泉元湯 Baden Akebi
休館日 7月14日(火)
毎週水曜・木曜 無料巡回バス運行中
どなたでもご利用いただけます 気軽にお問い合わせください!
●予約・問い合わせ ☎78-2525

建具や窓の修理など、気軽にお電話ください
丁寧な品作り・確かな取り付け
建具の彩泉(さいせん) ☎78-0168
入善町小杉342番地
障子・ふすま・張り替え・ドア・引き戸・神棚・らんま・窓ガラス
樹脂内窓・サッシ・鍵修理・網戸・風除室・カーテン・ブラインド

あなたの大切な家を害虫から守るアイ・エス企画!
シロアリ・ハチ駆除予防
無料調査・診断　お見積り致します。
●床下湿気対策(炭・調湿剤) ●床下診断(害虫・湿気・水漏れ・建築部材等点検)
●防虫対策(捕虫器管理) ●有害鳥獣対策 ●住宅(消毒・片付け)
I.S 害虫駆除 アイ・エス企画
●お気軽にご連絡下さい
魚津市釈迦堂1丁目7－18
TEL 0765-32-5064
http://is-kikaku.net

7月31日（金）は国民健康保険税（第1期）固定資産税（第2期）の納期限
■**問い合わせ**　税務課 納税係 ☎72－1833

7月は熱中症予防強化月間です
気温が高い日は、こまめな水分補給を

見積無料 ゴミ・不用品を処分します
正社員・パート募集中
入善町上野1671
☎(0765)74-0555
「家一軒をまるごと片付けたい」「遺品を整理したい」などの悩みは、毎日、ゴミ収集している当社にご相談ください。
有限会社 入善環境センター

国家資格 1級かわらぶき技能士がいるお店
浜田瓦店
創業明治20年
★創業から133年施工実績10,000件以上
★全ての屋根を診断できる瓦屋根診断技士資格保有
1級かわらぶき技能士の私がお伺いします
浜田瓦店
瓦屋根のことならお任せください!
0765-72-0222
・瓦屋根修理
・瓦葺替え
・屋根診断

県外学生へパックご飯申込期間を延長します

町では、新型コロナウイルス感染症の拡大に伴う生活支援として、県外に住む学生にパックご飯をお送りしています。申し込み期間を延長して受け付けますので、お気軽にお問い合わせください。

■**対象者** 大学などに通学するため、県外に住んでいる人
■**支援物資** パックご飯1箱(24個入り)
■**申込期限** 7月31日(金)
■**申し込み・問い合わせ** キラキラ商工観光課 商工観光係 ☎72－3802

■低所得者の介護保険料が軽減されます

所得段階	対象となる被保険者(65歳以上)	介護保険料(月額) 昨年度	介護保険料(月額) 2020年度
第1段階	・生活保護被保護者 ・世帯全員が住民税非課税で本人年金収入額などが 80 万円以下	1,800円	1,400円
第2段階	・世帯全員が住民税非課税で本人年金収入額などが 120 万円以下	2,700円	2,000円
第3段階	・世帯全員が住民税非課税で本人年金収入額などが 120 万円超	3,800円	3,700円

問い合わせ 新川地域介護保険・ケーブルテレビ事業組合 ☎57-3303

利用者を募集します ふれあい農園

町社会福祉協議会では、一人暮らし高齢者などの生きがいの創出や健康づくりを目的に、休耕田を貸し出します。

■**利用期間** 令和2年6月～12月
■**場所** JAみな穂本店山側 入膳3489－1
■**利用範囲** 一人あたり約20平方メートル(畝約10㍍)
■**利用対象者** 一人暮らし高齢者、高齢者世帯、個人またはグループ
■**募集区画** 20区画
■**オープン特典** ①利用料無料 ②苗代千円補助
■**申し込み** 町社会福祉協議会 ☎72－5686

応急手当てを学ぼう！普通救命講習の募集

新川地域消防本部では、応急手当の講習を開催します。応急手当やAED(自動体外式除細動器)の使い方などを学びます。参加希望者は、7月22日(水)までに下記へ申し込んでください。

■**日時** 7月26日(日)午前9時～正午
■**場所** 新川地域消防本部(黒部市植木761番地1)
■**定員** 20人(先着順)
■**申し込み・問い合わせ** 新川地域消防本部 警防課 ☎54－0119

参加しませんか ジオパーク散歩

ジオガイドが黒部川扇状地を解説して巡ります。

■**日時** 7月12日(日)午前8時30分～正午
■**集合場所** 黒部市中ノ口緑地公園北側駐車場
■**定員** 15人(先着)
■**申し込み・問い合わせ** (一社)立山黒部ジオパーク協会 ☎076(431)2089

受講者を募集します 屋外広告物講習会

県では、屋外広告物の表示や設置に必要な知識習得のため講習会を開催します。希望者は左記に申し込みください。

■**日時** 8月12日(水)午前9時30分～午後4時30分
■**場所** 富山県民会館(富山市新総曲輪4番18号)
■**受講者数** 30人(先着順)
■**受講手数料** 3千円(県の収入証紙で納めてください)
■**募集期限** 7月29日(水)
■**申し込み・問い合わせ** 県建築住宅課 管理係 ☎076(444)3355

富山県後期高齢者医療保険 保険料率が改定されます

75歳以上の人などが加入する後期高齢者医療保険料率などが下表のとおり改定されます。令和2、3年度分の保険料に適用されます。ことしの保険料額は7月中旬に町から送る通知書でご確認ください。

●**新しい保険料率** ※( )は改定前の率

均等割額	46,800 円 (43,800 円)
所得割率	8.82% (8.60%)
限度額	64 万円 (62 万円)

●**均等割額の軽減対象所得基準額** ※( )は改定前

5割軽減	【33万円＋28.5万円×被保険者数】以下 (【33万円＋28万円×被保険者数】以下)
2割軽減	【33万円＋52万円×被保険者数】以下 (【33万円＋51万円×被保険者数】以下)

■**問い合わせ** 県後期高齢者医療広域連合 ☎076(465)7503

サマージャンボ7億円(1等5億円・前後賞各1億円合わせて)
サマージャンボミニ1千万円(1等1千万円)
この宝くじの収益金は市町村の明るく住みよいまちづくりに使われます。
各1枚 300円
7月14日(火) 2種類同時発売開始!
発売期間 7/14(火)～8/14(金)
公益財団法人富山県市町村振興協会

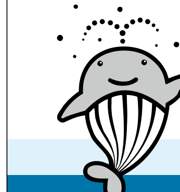

丸善
タクシー会社の介護タクシー
ご予約・お問い合わせはこちらまで (有)丸善交通
0765-72-0203
○車椅子貸し出し無料 ○資格保有者がドライバー

にゅうぜん 浜マルシェ(入善町下飯野251-1) ☎76－9100
午前9時～午後5時営業。月曜定休日。7月19日(日)は深層水無料デー

町体育協会 臨時職員を募集します

町体育協会では、総合体育館の管理やスポーツ大会の運営に携わる職員を募集します。勤務内容や応募資格などの詳細は左記へお問い合わせください。

■**職種** 臨時職員 2人
■**募集期間** 7月1日(水)～19日(日)
■**申し込み方法** 総合体育館窓口で配布する受験申し込み書を提出
■**申し込み・問い合わせ** 町総合体育館 ☎74－2500

学童保育を手伝う大学生を募集

■**期間** 8月1日(土)～23日(日)
■**時間** ①午前8時～午後1時②午後0時30分～6時
■**場所** 各地区の学童保育
■**賃金** 時給850円(町臨時職員として雇用します)
■**問い合わせ** 結婚・子育て応援課 子育て支援係 ☎72－1857

新川むつみ園 令和3年度採用職員募集

■**募集人員** ①生活支援員 3人 ②看護師 1人
■**受験資格** ①生活支援員 昭和50年4月2日以降に生まれ、次のいずれかに該当する人
▼4年制大学、短大、専門学校を卒業、または令和3年3月までに卒業見込みの人
▼社会福祉士、精神保健福祉士、介護福祉士、保育士などの資格を持つ人、または令和2年度末までに資格を取得する見込みの人
▼社会福祉事業に2年以上の携わった経験のある人
②看護師 昭和50年4月2日以降生まれで、看護師免許を有する人、または令和2年度末までに看護師免許を取得する見込みの人
■**申込期間** 6月29日(月)～7月31日(金) ※当日消印有効
■**試験日** 8月22日(土)午前9時～
■**申し込み・問い合わせ** 社会福祉法人 新川むつみ園 企画総務課 ☎78－1131

県技術専門学院の職業訓練生を募集

■**募集課** ビジネス実務科
■**定員** 10人
■**訓練期間** 9月9日(水)～11月20日(金)
■**募集期限** 8月25日(火)
■**申し込み・問い合わせ** 最寄りのハローワークに願書を提出

能力開発セミナーの受講生を募集

■**募集コース** ①仕事の効率アップ エクセル応用
■**定員** 10人(エクセルの基本操作ができる人)
■**受講料** 3,500円
■**日程** 9月3日(木)、8日(火)、10日(木)、15日(火)、17日(木)午後6時20分～午後9時
■**場所** 県技術専門学院新川センター(黒部市三日市10)
■**申し込み・問い合わせ** 県技術専門学院新川センター ☎52－0251

自衛官候補生を募集 採用試験があります

自衛隊富山地方協力本部では、陸・海・空自衛官候補生を年間を通じて募集中。採用試験など、詳しくは左記にお問い合わせください。

■**応募資格** 18歳以上33歳未満の男女
■**申し込み・問い合わせ** 自衛隊魚津地域事務所 ☎24－1036

シルバー人材センター 会員募集中！

皆さんの力を地域貢献活動に役立てましょう。

■**申し込み・問い合わせ** 町シルバー人材センター ☎74－2207

町の工事発注状況

5月分 500万円以上のもの (金額は税抜き)

㊤請負金額 ㊠予定価格 ％落札率

入善小学校大規模改造工事 建築主体工事(第2期)
㊤1億9950万円 ㊠2億5930万円 ％76.9%
廣川建設工業㈱

入善小学校大規模改造工事 電気設備工事(第2期)
㊤4797万8千円 ㊠5272万円 ％91.0%
㈲長島電気工事

入善小学校大規模改造工事 給排水衛生設備工事(第2期)
㊤1383万円 ㊠1387万円 ％99.7%
㈲上田管工事工業所

入善小学校大規模改造工事 空調設備工事(第2期)
㊤2730万円 ㊠2739万円 ％99.7%
㈲新田配管工業

入善町中央公園屋内多目的施設建設工事
㊤4億4000万円 ㊠4億9810万円 ％88.3%
㈱飯作組

青島に移転しました！
明石農機販売㈱入善店
富山県入善町青島376-1
TEL (0765) 72-0706㈹
FAX (0765) 74-0258

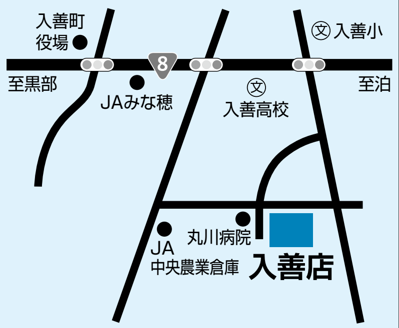

7月1日～10日は、水田畦畔などの草刈り運動期間です
一斉草刈りの実施により「一等米比率100㌫」を目指しましょう

図書館だより 7月号

入善町立図書館
☎72-0180

開館時間　午前9時30分～午後6時
休館日　毎週月曜日、31日㈮
貸し出し　図書：上限なし(雑誌は前月号)
CD・ビデオ・DVD：2点まで

●図書館の新刊
「さだの辞書（さだまさし）」
「人間の品性（下重暁子）」
「逆ソクラテス（伊坂幸太郎）」　ほか多数

●今月のピックアップブック

暑さに負けないさっぱり夏ごはん

夏めし１００（高橋雅子）
夏野菜やスパイスを活かした、夏に食べたいメニューを100種類以上掲載。食欲をそそる一皿で暑さを乗り切りましょう。

おそうざいサラダの本（牛尾理恵）
多彩なサラダレシピ集。残った野菜で作れるお手軽なものからメインにもなるサラダまで、ぜひご賞味を。

ひんやりさっぱりゼリー寄せ（大越郷子）
夏バテ防止には、季節の具材を入れたゼリーがおすすめ。便利な38のレシピで毎日の食卓に彩りをどうぞ。

司書の新刊イチオシ

迷宮の月（安部龍太郎）
唐との国交回復の密命を受けた遣唐使の粟田真人。女帝・則天武后による統治下で大きく様変わりした国で、秘密交渉に挑むスリル満点の1冊です。

イラスト図解寿司ネタ1年生（藤原昌高）
著者が魚を40年以上追って得た寿司ネタ知識や、お店での楽しみ方をイラストで紹介。おすし屋さんを楽しむための入門書です。

※出会いの一冊は、お休みします

＼教えてあげよう 外国人のパパ・ママへ／

翻訳機（translator）で子育て支援

外国人のパパ・ママは、言葉や文化の違いで、子育てに悩みを抱えてしまいがちです。
町では、相談体制の充実を図るため、従来からの外国語版母子健康手帳配布に加えて、外国語翻訳機を導入しました。
本機は話した言葉を翻訳して音声変換と画面表示でき、訪問や健診で活用していきます。
身近な外国人のパパ・ママに、翻訳機のことを教えてあげましょう。
問い合わせ　元気わくわく健康課
保健センター　☎72-0343

▲英語、中国語、ポルトガル語など74言語に対応できます

児童センター

開館時間　10:00～18:00
定休日　日曜日、祝日

内容	日時	対象、持ち物など
親子カフェ	月～土曜日 10:00～	未入所児と保護者
わんわんサークル	毎週水曜日 10:30～	1歳半～3歳
ぴよぴよサークル	毎週金曜日 10:30～	0歳～1歳半
出前保育	1日㈬ 10:30～	1歳半～3歳
子育て相談	2日㈭ 10:30～	何歳でもご利用ください 要予約
親子ヨガ（先着15組）	3日㈮ 10:30～	0歳～1歳半 バスタオル持参
おやこ体操 （毎月1日から受け付け）	11日㈯ 10:30～ 11:00～ 11:30～	0歳～1歳児 2歳～3歳児 4歳～5歳児
親子カフェプチイベント	13日㈪ 10:30～	未就学児の保護者
キッズイングリッシュ	14日㈫ 10:30～	0歳～未就学児
絵本の読み聞かせ	15日㈬ 10:30～	1歳半～3歳

にゅうにゅう

健診は約２時間かかります。歯を磨いてから受診してください。
場所：**健康交流プラザ サンウェル**

	内容	日時	対象・担当など	持ち物
乳幼児健診（右時間で受け付け）	4か月児健診	30日㈭ 受け付け時間は個別案内	R2.3月生まれ	母子健康手帳 アンケート バスタオル
	1歳6か月児健診	10日㈮ 受け付け時間は個別案内	H30.10月、11月生まれ	
		17日㈮ 受け付け時間は個別案内	H30.12月、H31.1月生まれ	
	3歳児健診	7日㈫ 受け付け時間は個別案内	H28.12月、H29.1月生まれ	
		14日㈫ 受け付け時間は個別案内	H28.11月生まれ	
	フッ素塗布	9月まで中止	—	—
相談	育児相談 離乳食相談	21日㈫ 9:30～11:00	乳幼児 [希望者]心はぐくみ相談	母子健康手帳 バスタオル
	ママのこころの相談会	21日㈫ 9:30～11:00	臨床心理士が担当 要予約	—
	にこにこ相談会	15日㈬ 14:00～16:00	専門スタッフが担当 要予約	—
教室	パパとママの育児教室	8月29日㈯	パパ・ママになる人など 3日前までに要予約	母子健康手帳
	プレママ教室	9月14日㈪	ママになる人 3日前までに要予約	母子健康手帳 タオル エプロン
	産後ママ教室	20日㈪ 13:30～15:30	産後3ヶ月までの親子 3日前までに要予約	母子健康手帳 子どもノート バスタオル

HAPPY BIRTHDAY! Jul

7月生まれの子どもたちを紹介します。
[問い合わせ]　総務課 秘書広報室
☎72-2829

次号は **8月生まれ**

子どもの写真募集中！
応募締切 **7/10㈮** まで
【対象】平成29～令和元年の各8月生まれの子ども
【送付方法】メールに画像を添付して①住所②子どもの氏名（ふりがな）③誕生日前の年齢④投稿者の氏名を書き、次のメールアドレスに送付
hishokouhou@town.nyuzen.toyama.jp

谷 朱々花（すずか） ちゃん
（古黒部・0歳）

松原 廉（すなお） くん
（上野・1歳）

前田 真夏斗（まなと） くん
（上野・1歳）

永原 叶夢（とむ） くん
（入膳・2歳）

小川 創大（そうた） くん
（入膳・1歳）

五十里 悠生（はるき） くん
（東五十里・0歳）

矢野 佑奈（ゆうな） ちゃん
（椚山・0歳）

本多 里輝斗（りきと） くん
（上野・0歳）

池原 功（こう） くん
（椚山・0歳）

伊林 史翔（ふみと） くん
（小摺戸・1歳）

水越 絢斗（あやと） くん
（横山・1歳）

金澤 恵人（けいと） くん
（新屋・1歳）

子育て応援情報ページ

子育てナビ 7月号

新型コロナウイルス感染症の影響により、内容が変更になる場合があります。事前に問い合わせ先にご確認ください。

問い合わせ

結婚・子育て応援課
子育て支援係　☎72-1857
元気わくわく健康課
保健センター　☎72-0343
にゅうにゅう　☎72-0343
（子育て世代包括支援センター）
児童センター　☎72-1990

●子どもの救急
黒部市民病院内
新川医療圏小児急患センター
☎54-2211
毎日夜間　18:45～21:45
日曜日、祝日（土曜日除く）
8:45～11:45　13:45～16:45
18:45～21:45

●病気や病後の子どもの預かり
子どもデイケア「暖家」（高畠269）
（平　日）8:00～17:00　☎76-0153
17:00～18:00　☎76-0121
（土曜日）9:00～12:00　☎76-0121
https://www.shimada-iin.jp/
病児病後児保育利用予約/

●子どもの送迎、一時預かりなど
ファミリーサポートセンター
（入善町社会福祉協議会内）
（平　日）8:30～17:15　☎72−5686
※利用には事前登録が必要です

●子育て世代の情報交換の場
子育てサロン
入善町社会福祉協議会　☎72−5686
9日㈭ 10:00～　椚山公民館
15日㈬　9:30～　小摺戸地区公民館
16日㈭　9:30～　飯野コミュニティ防災センター
17日㈮ 10:00～　産業展示会館
※詳細は当会ホームページをご覧ください

●専門相談員による困りごとの相談
母子・父子家庭、児童相談
入善町社会福祉協議会　☎72−5686
28日㈫ 13:30～15:30 健康交流プラザサンウェル

●子育てに関する町の情報サイト
入善町結婚子育て応援サイト
WEB 入善町結婚子育て

健康と福祉のページ

元気わくわく

黒部市民病院内 ☎54-2211

新川地域救命センター
毎日24時間対応
(応急処置が必要な人が対象)

下新川一次急患センター
毎日夜間　19:00～21:30
(診療科目は内科のみ)

電話相談のみ ☎076(433)3996

精神科救急情報センター
毎日24時間対応
(緊急に精神科の電話相談を希望する人が対象)

健康交流プラザ サンウェル内
元気わくわく健康課
保健センター　☎72-0343
社会福祉協議会　☎72-5686
入善町地域包括支援センター
☎74-1073

健康宅配便

問 元気わくわく健康課　☎72−0343

なくそう！望まない受動喫煙

他人が吸ったたばこの煙を、自分の意志に関わらず吸い込んでしまう受動喫煙。たばこを吸わない人も、有害物質を含む煙を吸い込んでしまうことで、喫煙同様に健康に悪影響が出ることが分かっています。

受動喫煙で肺がんの危険性が増大

たばこを吸わない妻が、夫から受動喫煙する場合、夫が吸わない場合に比べて、肺がんになる危険性が約2倍も高くなることが分かっています。

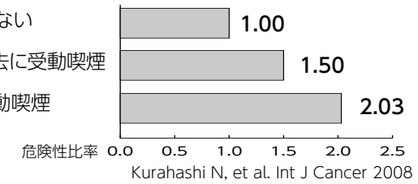

Kurahashi N, et al. Int J Cancer 2008

受動喫煙を防ぐ対策がルール化

2020年4月から、健康増進法が改正され、ほとんどの施設が原則屋内禁煙になったほか、20歳未満の人の喫煙エリアへの立入禁止、施設の種類に応じた標識の掲示も義務化されています。望まない受動喫煙を無くすため、喫煙するときはルールを守りましょう。

▲施設の掲示を確認しましょう

善意の窓

問 町社会福祉協議会　☎72−5686

あたたかいご芳志に感謝いたします。
町社会福祉協議会・町善意銀行　5月1日～31日

(敬称略)

住所	氏名	金額	備考
横山	永山　清美	100,000	亡夫 恒弘の供養に代えて
東狐	細田　孝志	100,000	社会福祉事業資金として
黒部市	能登　助成	600	社会福祉事業資金として
入膳	匿　名	50,000	社会福祉事業資金として

年金だより
障害年金受給者の障害状態確認届は提出期限が延長されます

有期認定の障害年金を受給するには、数年ごとに障害状態確認届（診断書）を提出し認定を受けなければなりませんが、今般の新型コロナウイルスの影響を踏まえ、この確認届の提出期限が1年間延長されます。

令和2年2月末から令和3年2月末までに期限を迎える人は、1年間期限が延長されます。これに伴い令和2年2月から令和2年6月の間に期限を迎える人は、現時点で確認届を提出する必要はありません。また、令和2年7月から令和3年2月までの間に提出期限を迎える人には来年以降、改めて確認届の様式が送付されます。今回の提出期限延長の対象者には、追って案内があります。

■問い合わせ　魚津年金事務所　☎24−5153

医療知ってるつもり!?
70歳から74歳の人は高齢受給者証を提示してください

70歳になるとその翌月から医療費の自己負担の割合（2割～3割）が、前年中の所得に応じて決定されます。

町では、国民健康保険加入者に自己負担割合が記載された「高齢受給者証」を交付しています。診察を受けるときに、保険証と一緒に提示してください。

●受給者証は各世帯に郵送

受給者証の有効期限は毎年7月31日までです。新しい受給者証は7月下旬に郵送します。既存の受給者証は破棄するか、保険福祉課窓口までお持ちください。

新たに70歳になる国保加入者に、誕生月（1日生まれの人は前月）の下旬に町から受給者証を郵送します。受給者証は誕生月の翌月から有効です。

■問い合わせ　保険福祉課医療保険係　☎72−1850

いずれも5月16日から6月15日まで届け出（敬称略）

おめでた

住所	保護者	性別	名前
青島	籠瀬　将貴	男	礼司（れいじ）
若栗新	若嶋　博和	男	泰仁（あきひと）
若栗新	若嶋　博和	男	勇仁（いさひと）
上野	大岩　城治	女	実衣那（みいな）
入膳	デ モウラ マウロ サンドロ	女	ヴィクトリア ジンジャー

ご結婚

夫住所	夫氏名	妻住所	妻氏名
入膳	デ モウラ マウロ サンドロ	入膳	ミシキニエネ イレナ
秋田県	細谷　将司	青木	今井和佳奈

おくやみ

住所	氏名	年齢	喪主
入膳	青木　良次	78	靖洋
今江	小松　清子	75	啓一
福島	松島　雪子	74	哲保
道古	瀧本　勝利	75	賢司
青木	広島　敬一	71	智子
青木	中林　ヤヱ	92	敏秀
高畠	石塚　親一	95	均
浦山新	野寺　孝一	83	孝広
舟見	羽黒　敏之	60	智
青島	田中　昭次	92	照夫
入膳	岡島　覚司	69	敏子
中沢	田町シカ子	92	勇
西中	舟本　章光	73	雅
入膳	能島　芳夫	91	暢呂
吉原	柏原よしゑ	84	親一
墓ノ木	袖野たまい	89	伸司
椚山	堀川キヌヱ	78	清春
小杉	中田　正義	68	泰博
入膳	中井　正征	76	宏治
青木	田中　公見	69	秀幸
入膳	柳澤　光枝	90	但
上野	寺島富美子	95	悟

7月の相談・教室ガイド

新型コロナウイルス感染症の影響により、内容が変更になる場合があります。事前に問い合わせ先にご確認ください。

	内容	日時	場所	相談員	問い合わせ
相談	法律相談	22日(水) 13:30～15:30 要予約	サ	弁護士	社会福祉協議会 ☎72-5686
	成年後見相談	8月13日(木) 13:30～15:30要予約	サ	行政書士	
	心配ごと相談	17日(金) 13:30～15:30	サ	心配ごと相談員	
	生活・就労相談	8日(水)10:00～11:30	サ	相談支援員	
	障がい者なんでも相談	毎週火曜日、木曜日（14、23日を除く） 13:00～16:00	ま	専門相談員	
	介護なんでも相談	毎週水曜日、金曜日（24日を除く）、11日(土) 13:00～16:00	ま	専門相談員	
	自立支援・金銭管理・生活福祉資金	随時	サ	町社協職員	
	結婚相談	18日(土) 14:00～16:00 前日までに要予約	サ	入善世話やき隊	結婚・子育て応援課 ☎72-1853
	認知症専門相談会	9日(木) 14:00～15:00	ま	専門相談員	保険福祉課 ☎72-1845
	人権なやみ・行政相談	7日(火) 13:30～16:00	う	人権擁護委員 行政相談委員	住民環境課 ☎72-1816
	年金相談（国民年金・厚生年金）	16日(木) 10:00～12:00 13:00～15:00 前日までに要予約	役	年金事務所職員	魚津年金事務所 ☎24-5153 (音声ガイダンス) 1番→2番を押す
	教育相談	随時	教	教育センター職員	教育センター ☎72-0009
	健康相談	随時	サ	保健師	元気わくわく健康課 保健センター ☎72-0343
		12月2日(水)	老		
	リハビリ相談	8日(水)11:00～12:00	サ	理学療法士など	
	食事相談（糖尿病など）	要予約	サ	管理栄養士	
	こころの健康相談	15日(水) 9:30～11:00	サ	保健師	
	こころの健康相談	6日(月)15:00～17:00 要予約	厚	精神科医	新川厚生センター ☎52-2647
	ひきこもり等家族相談会	1日(水)14:00～15:30 要予約	厚	精神保健福祉士	
	障がい者の生活相談	随時	む	新川むつみ園職員	新川むつみ園 ☎78-1140

	内容	日時	場所	対象など	問い合わせ
教室	リハビリ教室	9日(木) 9:30～11:00	サ	疾病などの後遺症で身体に障がいがある人	元気わくわく健康課 保健センター ☎72-0343
	いきいき100歳教室	15日(水)、29日(水) 10:00～11:00 新規の人のみ要予約	サ	足腰に不安のある人	
	らくらく体操教室	9日(木) 14:00～15:00	老	おおむね60歳以上の人	保険福祉課 ☎72-1845

サ…健康交流プラザ サンウェル　**ま**…まちカフェ（ショッピングセンターコスモ21内）　**う**…うるおい館
役…役場1階相談室　**教**…教育センター　**老**…老人福祉センター　**厚**…新川厚生センター　**む**…新川むつみ園

7月の歯科休日当番医

問 富山県歯科保健医療総合センター ☎076(433)2039

日	医院名	電話番号	市町村	日	医院名	電話番号	市町村
5日(日)	やまざき歯科	☎076(475)8777	滑川市	23日(木)	森本歯科医院	☎22−8400	魚津市
12日(日)	小熊歯科医院	☎24−6567	魚津市	24日(金)	米田歯科医院	☎23−0600	魚津市
19日(日)	リプラスデンタルクリニック	☎33−4618	魚津市	26日(日)	谷川歯科医院	☎24−3540	魚津市

収入が減少した世帯へ
保険料(税)を減免できる場合があります

新型コロナウイルス感染症の影響で、次の要件に該当する人は、申請により左記保険料(税)を減免します。

▼国民健康保険税
▼後期高齢者医療保険料
▼介護保険料

■**対象者**
①主たる生計維持者が死亡または重篤な傷病を負った世帯
②主たる生計維持者の収入減少が見込まれ、(1)～(3)のすべてに該当する世帯
(1)事業収入など収入の種類ごとに見た本年の収入のいずれかが、昨年に比べて10分の3以上減少する見込み
(2)昨年の所得合計額が1千万円以下(介護保険の場合除く)
(3)収入減少が見込まれる種類の所得以外の昨年の所得の合計額が400万円以下

■**減免対象となる保険料(税)**
納期が令和2年2月1日から令和3年3月31日までのもの
▼国民健康保険税…税務課住民税係 ☎72－1835
▼後期高齢者医療保険料…税務課 納税係 ☎72－1833
▼介護保険料…保険福祉課高齢福祉係 ☎72－1845
新川地域介護保険・ケーブルテレビ事業組合 ☎57－3303
その他の詳細は各ホームページをご確認ください。

▲お米券イメージ

ひとり親家庭を支援
お米券を支給します

新型コロナウイルス感染症拡大に伴い、経済的負担の影響を受けているひとり親家庭を支援するため、町では富山県と共同で、児童扶養手当を受給する世帯にお米券を支給します。

■**対象者**
令和2年4月30日時点で児童扶養手当を受給している人

■**支給内容**
1世帯あたり お米券20枚(20キログラム超相当)
お米券は全国の農業協同組合やスーパーマーケット、ドラッグストアなどで使えます。

■**申請方法**
申請は不要です

■**支給方法**
対象者には6月下旬に簡易書留で券を郵送します

■**問い合わせ**
結婚・子育て応援課 子育て支援係 ☎72－1857

あたたかいご支援に感謝します

新型コロナウイルス感染症対策や、小中学校支援として企業や団体から心温まるご寄付をいただきました。心より感謝申し上げます。

▲第一生命保険株式会社富山支社
高濃度エタノール製品 30 本

▲新川きゅうり出荷組合
新川きゅうり 100㌔。(学校給食用)

▲五十里建設株式会社
不織布マスク1万枚、除菌液 100㍑

▲新川青年会議所
マスク 600 枚、除菌液 2 本

▲みな穂農業協同組合
「富富富」米飯給食支援金 10 万円

入善町地域おこし協力隊(ちおこ)の活動紹介コーナー

ちおこ通信

中嶋の

14おこ

■問い合わせ 企画財政課 企画政策係 ☎72-2871

今回は4月から募集していた「ジャンボ～ル三世イラストコンテスト」の結果をお知らせします!

このコンテストは、新型コロナウイルス感染症の拡大防止のために自宅で過ごす時間が増えている人を応援する企画として、観光物産協会とちおこで企画しました。緊急事態宣言が解除されるまで自宅でどう過ごすかが、皆さんの共通の悩みだったと思います。そんなおうち時間を少しでも楽しめるように企画をしたところ、多数の作品が集まりました。

「春のジャンボ～ル三世」をテーマにインスタグラム、ツイッター、フェイスブックで作品を募集したところ、応募総数は全部で95件に上りました。

その中から、最優秀賞、地おこ賞、物産協会賞、特別賞の入賞作品を紹介します。

▲地おこ賞
作 草島 由佳さん

▲最優秀賞 作 澤田 ふきのさん

▲特別賞 作 吉松 楓花さん

▲物産協会賞
作 栗虫 玲羽さん

入賞作品は観光案内所にて展示中です。また、SNSで投稿を受け付けた応募作品は「#ジャンボール三世イラストコンテスト」で検索してみることができます。是非チェックしてみてくださいね。

人口と世帯数
令和2年5月末現在

人口 24,288人 (－38) [－442]
男 11,643人 女 12,645人
出生 9 死亡 31 転入 27 転出 43
世帯数 8,978戸 (－ 7) [－ 26]

( )は前月比 [ ]は前年同月比 ・外国人を含みます

編集室

広報の編集中は、長時間パソコンとにらめっこしており、運動量が低下気味。その影響か、先日小さな段差でつまずいて足をひねってしまいました。体力作りが急務です

▼ことしは、町内のスポーツイベントの多くが中止となるなど、体を動かす機会が減りがち。室内で体を鍛えようとトレーニング器具をいくつかネット通販で購入したところ、お財布が先に痩せ細りました

▼7月から、延期されていた特定健診とがん検診が始まります。自身の健康状態を正確に把握し、生活習慣をチェックする良い機会と捉え、忘れずに予約して受診しましょう

(目指せシックスパック 川成)

Talk さわやかトーク

寺林 萌(めぐみ)さん(小摺戸・22歳)

この4月から朝日町平柳の家印(やじるし)株式会社に勤務しています。現在はお客様にフローリングなどの建築材料をご提案するための資料やサンプル作成を担当。材料の特徴や魅力をお客様にわかりやすく伝えるため、日々勉強しています。

黒部ダム建設に携わった祖父と、DIYが趣味の父の影響で、ものづくりに興味を持ち、県外の大学で建築デザインを学びました。在学中の、空き家リノベーションを手がける家印での就業体験が地元での就職の大きな決め手でした。

趣味は映画鑑賞で、好きなジャンルはアクション全般。特に「ワイルド・スピード」シリーズがお気に入りです。目標である2級建築士資格取得のための勉強の合間に、爽快感のあるカー・アクションを見ると、良い気分転換になります。

●「さわやかトーク」にでませんか!
高校卒業から20代独身男女の皆さん、気軽にお電話ください。秘書広報室 ☎72－2829

広報入善 7
Jul. 2020 No.756

新型コロナウイルス感染症対策

新しい生活様式＋熱中症予防行動

新型コロナウイルス感染症の感染防止のため、①身体的距離の確保②マスクの着用、③手洗いや、3密（密集、密接、密閉）を避けるなど「新しい生活様式」を身につけましょう。
あわせて熱中症の予防にも注意しましょう。

【新しい生活様式の実践例】

人との間隔は
2メートル以上空ける

人と話すときは
マスク着用

こまめに
手を洗う

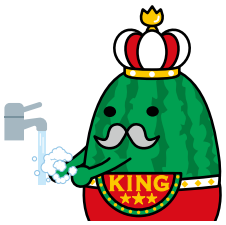

買い物は**1人**で
すいた時間に

食事のときは
横並びで

こまめに
換気する

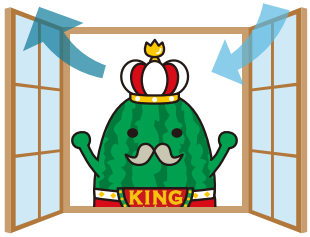

＋

【熱中症予防行動例】

日頃から
健康チェック

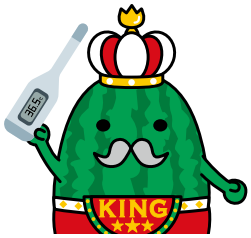

こまめに
水分補給

適宜**マスク**を
外して休憩

■問い合わせ　入善町新型コロナウイルス感染症対策本部 ☎ 72 - 2845

〒939-0693 富山県下新川郡入善町入膳3255
代表 ☎0765(72)1100 FAX 0765(74)0067
町ホームページ https://www.town.nyuzen.toyama.jp/
町代表アドレス info@town.nyuzen.toyama.jp
印刷 池原印刷所

広報入善に関するご意見・お問い合わせは
郵送 〒939-0693 総務課秘書広報室 ☎72-2829 FAX 74-0067 ✉hishokouhou@town.nyuzen.toyama.jp