

# Nyuzen

No.759 広報入善

10  
Oct. 2020



## Contents

- 2 ひばり野小でオンライン授業
- 4 新型コロナウイルス感染症対策支援
- 20 秋のイベント
- 24 スイーツで婚活パーティー

【今月の表紙】

保育所に通う子どもたちは、感染症予防のため、毎日しっかり手洗いをしています。



# ひばり野小でオンライン授業を試行

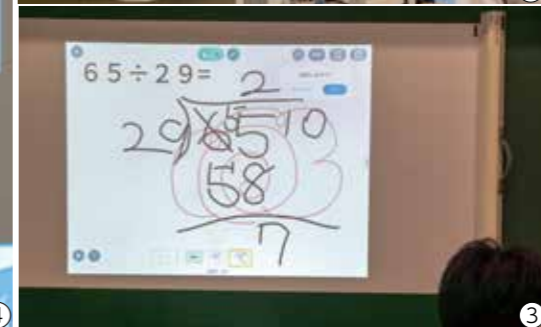

①接続状況を確認 ②ロイロノートを使い、計算を実演 ③即時に出題から採点まで行う  
④お互いの表情が一目で分かる

続不良などの不具合はあったものの、約30分間の授業は無事終了。授業を見学した同研究会のメンバーは、オンライン授業のメリットや今後の課題を確かめました。

町では、本年度中に、町内2中学校と6小学校の全児童生徒にタブレット端末が行き渡るよう、1612台の配備を完了する予定です。

町の全小中学校でのオンライン授業の実施に向けて、着実に準備が進んでいます。

町内の教員で組織する町情報教育研究会は9月4日、ひばり野小学校の4年生9人の児童宅と学校をオンライン上でつなぎ、算数の授業を試行しました。

同研究会はこれまでに、新型コロナウイルス感染症の影響による休校中も学びの場を確保するため、オンライン活用の研修を実施してきました。7月にはオンライン学活、8月には教員を対象としたICT活用研修会を開くなどして、可能性を検討。今回は、より実践的な活用策として、学校と家庭を同時双方向でつないだ状態でのオンライン授業を初めて行いました。

授業は同研究会メンバーの上田芳史教諭が担当。ビデオ会議アプリと、学習支援アプリ「ロイロノート」を活用して、リアルタイムで割り算の筆算の指導を行いました。接



かえで  
澤井 楓 さん  
(舟見・4年)

クラスみんなの顔を見ながら授業を受けられて楽しかったです。わからないところも先生に相談しやすいです。ロイロノートへのログインや、回答の提出などのタブレットの操作が少し難しかったです。



ひばり野小学校  
よしふみ  
上田 芳史 教諭  
(滑川市・27歳)

アプリを通して児童の回答や考えを共有できるので、グループ活動にも活用していきたいですね。

児童たちが、タブレットの操作やオンライン上での回答に慣れるまで、ある程度練習が必要になりそうです。



町教育委員会  
すすむ  
小川 晋 教育長

同時双方向型のオンライン授業なら、児童たちは従来の対面授業と変わりなく教員と対話しながら学べます。

学習支援アプリは、児童たちの考え方や意見をオンライン上で即時に集約・共有できるのがメリット。今後の授業では、より積極的に活用していきたいですね。



# 新型コロナウイルス感染症対策支援制度

町内の事業者を支援

## 元気回復プレミアム商品券の第2次販売



▲全店で使える共通券



▲小規模店舗などで使える専用券

**町**では、新型コロナウイルス感染症によって、大きな影響を受けた町内の事業者を元気づけるため、お得な「入善町元気回復プレミアム商品券」を発行しています。より多くの人に購入いただけるよう、購入要件を緩和した第2次販売を行います。

### 商品券の内容

- 商品券は、1セット8千円分（共通券3千円分、専用券5千円分）を5千円で販売
- 1人4セットまで購入可能
- 使用期限 令和3年1月31日(日)まで

●商品券を使える店舗  
店舗一覧は下記二次元コードから確認ください。



▲取扱店一覧

●商品券の販売詳細  
販売日時 10月9日(金)～11日(日)各日 午前10時～午後1時

### 販売場所

- ▽町商工会（うるおい館内）
- ▽コスモ21（正面入り口）

●整理券 各日午前8時30分から各所で配布します

### 販売上限予定数

	商工会	コスモ21
9日(金)	700セット	1000セット
10日(土)	1200セット	2000セット
11日(日)	1200セット	2000セット

※予告なく変更する場合があります



▲詳細は同封のチラシをご覧ください

●問い合わせ キラキラ商工観光課 商工観光係  
☎72-13802

## 感染防止対策で安心・安全な店舗を宣言

### 感染防止宣言ステッカーを発行

感染防止対策に取り組む町内店舗に掲示されます



町では、新型コロナウイルス感染症の防止対策に取り組む町内店舗（事業者）に「感染防止宣言ステッカー」を発行します。

### 対象

- 町内に店舗（事業所）があり、感染防止対策チェックシートの全項目を実施したうえで、店舗名を町ホームページで周知することを承諾した事業者

### 申請方法

町商工会に設置

してある申請書兼チェックシートを記入し、商工会窓口へ提出ください。書類は町ホームページからもダウンロードできます。

### 受け付け期間

10月14日(水)～来年3月31日(水)

### 問い合わせ

- ▽町商工会 ☎72-10163
- ▽キラキラ商工観光課 商工観光係 ☎72-13802

ここでは、コロナ禍の影響を受ける町民の皆さんや町内事業者を支援する制度を紹介します。

## 新生児の子育て世帯を支援

### 新生児世帯支援商品券を支給

新生児の保護者の経済的負担を軽減するため、町内で使える「入善ジャンボール商品券」を支給します。

### 対象者

- 令和2年4月28日から令和3年3月31日までに生まれ、令和2年10月1日以降に住民登録のある新生児の保護者

### 給付額

新生児1人につき商品券10万円分

### 商品券支給方法

▽9月30日までに出生届を提出した人には、10月中旬に簡易書留で郵送します

▽10月1日以降に出生届を提出する人は、出生関係の手続きの際に、左記窓口で商品券を支給します

●問い合わせ 結婚・子育て応援課 子育て支援係  
☎72-1857

## 高齢者の外出と生活を支援

### 高齢者くらし応援商品券を支給

経済的負担が増加している高齢者の外出・生活を支援することを目的に、町内で使用できる「入善ジャンボール商品券」を支給します。

### 対象者

- 次のすべてに該当する人  
①令和2年3月31日時点で75歳以上の人  
②令和2年10月1日現在、入

善町に住所登録のある人

※ただし、特別養護老人ホームに入居している人は除く

●給付額 対象者1人につき商品券1万円分

●支給方法 申請は不要です。10月下旬ごろに簡易書留で商品券を郵送します。

●問い合わせ 保険福祉課 高齢福祉係 ☎72-1845

## 町内事業所の感染症予防対策を支援

### 感染予防対策支援金を交付

従業員などへの感染症予防対策に関する負担が増加している町内事業者の支援のため、支援金を交付します。

### 対象者

- 町内に事業所を置く事業者（農業、林業、漁業、医療、福祉などを除く）

### 交付額

- ▽従業員50人以上の事業者：5万円
- ▽従業員49人以下の事業者：2万円

●申請方法 10月14日(水)～12月25日(金)の間に、左記申請書類一式を町商工会に提出ください。

### ①申請書

②確定申告書の写し など  
※詳細は10月13日(火)の新聞折り込みをご確認ください

### 問い合わせ

- ▽町商工会 ☎72-10163
- ▽キラキラ商工観光課 商工観光係 ☎72-13802

## パックご飯と名水で大学生などの生活を支援

### 学生生活応援ふるさと便(第2弾)



▲詳細は同封のチラシをご覧ください

町出身で大学などに進学した学生の生活を支援するため、パックご飯とペットボトルの飲料水を贈呈します。ぜひお気軽にご利用ください。

### 対象者

- 次の要件をすべて満たしている人  
▽大学や短期大学、専門学校などに進学した学生で、保護者が町在住であること  
▽県内外で一人暮らしなどを行っていること。ただし、実家

から通学する人を除く

### 支援品

- ▽パックご飯1箱(24個入)
- ▽500ml飲料水(24本入)

### 申請方法

左記で学生証の写しを提示の上、申請書と配達表を記入ください。

### 申込期間

10月1日(木)～11月30日(月)

### 申し込み・問い合わせ

- キラキラ商工観光課 商工観光係 ☎72-13802

## 園芸作物の軒先販売継続を支援

### 軒先販売継続支援金を交付

新型コロナウイルス感染症の影響により、園芸作物の軒先販売において感染症予防対策が求められる農業者などを対象に、支援金を交付します。

### 対象者

- 次のいずれかに該当する農業者など  
▽園芸作物を軒先販売する認定農業者  
▽「新・とやまの園芸産地ビジョン対象品目」を軒先販売する農業者など

### 交付額

3万円

### 申請期限

12月25日(金)

### 申請方法

申し込みには軒先販売の実施状況が確認できる書類(看板やのぼり旗などの写真と、帳簿書類の写し)などの添付が必要です。

※詳細は左記にお問い合わせください。

### 申し込み・問い合わせ

- がんばる農政課 農政係 ☎72-13812



推奨期間内の接種にご協力ください

# インフルエンザ予防接種



本年度のインフルエンザ予防接種が各医療機関で始まりま。町は今回、助成対象者を拡大しました。ことしは、医療機関での密を避けるため、推奨期間内の予防接種にご協力をお願いします。

●問い合わせ 元気わくわく健康課 保健センター  
☎72-0343

## インフルエンザ予防接種の助成内容を拡大

町では、季節性インフルエンザと新型コロナウイルス感染症との同時流行を抑え、重症化を予防するため、今年度のインフルエンザ予防接種の助成対象と助成額を拡充しました。

この助成制度により、未就学児から64歳までの人は、医療機関の窓口で接種費用から助成額を差し引いた後の金額を支払うことになります。

なお、予防接種は、接種時の体調などによって副作用が生じる場合があります。特に、基礎疾患のある人は必ず事前にかかりつけ医に相談ください。

### 制度内容

対象者	未就学児～小学6年生の児童	中学1年生～高校3年生相当の人	19～64歳の人	65歳以上の人
接種回数	2回	1回		
助成期間	10月1日(木)～来年1月31日(日)	11月16日(月)～来年1月31日(日) ※下記該当者は10月26日(月)から接種可	10月1日(木)～来年1月31日(日)	
推奨期間	初回は10月中旬に接種ください	妊婦・基礎疾患のある人は密を避けるため、10月26日(月)から接種ください		11月14日(土)までに接種ください
接種場所	町内医療機関 ※下表参照			
	県内指定医療機関 ※うち、町内医療機関は下表	長期入院・施設入所者は接種後、保健センターに助成申請	長期入院・施設入所者は、医療機関などに相談	
助成単価	上限3,000円/1回 (1人2回まで)	上限3,000円/1回 (1人1回まで)	上限2,000円/1回 (1人1回まで)	自己負担金1,000円を超えた金額
受診時に必要なもの	・子ども医療費受給資格者証など ・母子健康手帳		健康保険証	
	各医療機関に設置している「接種券」と「予診票」を記入 ※「接種券」と「予診票」は、町ホームページでもダウンロードできます。密を避けるため、自宅での事前記入にご協力ください			町から郵送する「予防接種のお知らせ」の「予診票」を自宅で記入して持参ください

※町内勤務先などで集団で接種する場合は、勤務先を通じて助成します。(町民のみ対象)

※60歳～65歳未満の人で、心臓や腎臓、呼吸器や免疫機能の障害で身体障害者手帳1級の人も10月1日から接種可能です。右記に問い合わせください。

医療機関名	電話番号	予約	未就学児	小学生	中学生以上	医療機関名	電話番号	予約	未就学児	小学生	中学生以上
あわの産婦人科医院	☎72-0588	要	×	×	○	谷川クリニック	☎72-0828	-	○	○	○
川瀬医院	☎72-0069	-	○	○	○	新田眼科	☎72-0078	-	○	○	○
坂本記念病院	☎72-5555	要	○	○	○	野島医院	☎78-2300	-	○	○	○
嶋田医院	☎76-0121	-	○	○	○	丸川病院	☎72-5150	-	×	○	○
すみれ内科クリニック	☎32-5020	要	×	×	○	山本クリニック	☎74-0110	-	○	○	○
宝田医院	☎74-2288	-	○	○	○	米澤医院	☎72-0039	-	○	○	○

投票日時

# 10月25日(日)

午前7時～午後8時

必要なもの  
投票所入場券

# 富山県知事選挙

任期満了による富山県知事選挙は10月8日に告示、25日が投票日です。投票所入場券(はがき)は8日以降に郵送します。棄権をしないで、皆さんの貴重な一票を生かしてください。

●問い合わせ 選挙管理委員会事務局 ☎72-28309

### ●裏面の期日前投票宣誓書の記入方法

期日前投票をする場合は①期日前投票する日付、②氏名(自署)③生年月日、④1~6の事由のいずれかに○をつけてください

### 入善町で投票できる人

日本国籍がある平成14年10月26日までに生まれた満18歳以上の人で、ことし7月7日までに入善町に住民登録をし、選挙人名簿に登録がある人。

なお、県内の他市町村へ転出した人で、転出先の選挙人名簿に登録されていない場合、転出先等の市町村が発行する居住証明書の提示等を行うことで、入善町で投票することが可能です。

### 入場券をお持ちください

事前に投票所入場券(はがき)を世帯ごとに郵送します。投票には、入場券を持参してください。本人以外の入場券は使用できません。

入場券をなくしたときは、運転免許証などの本人確認ができるものを持参してください。町内で転居した人で届出がないときや9月中旬以降に転居されたときの投票は、前住所の投票所で行うことになります。

### 期日前に投票できます

投票日に仕事や旅行、病気などの理由で投票所に行けないという人は、期日前投票ができます。

### ■期日前投票ができる期間

10月9日(金)～24日(土) 午前8時30分～午後8時

### ■期日前投票場所

役場2階会議室

### ■必要なもの

投票所入場券(右記のとおり、裏面の期日前投票宣誓書を事前に記入ください。入場券が届いていない場合は、運転免許証など本人確認ができるものを持参ください)

### 郵便による不在者投票

身体障害者手帳の交付を受け、両下肢・体幹・移動機能障害1級または2級、心臓・腎臓・呼吸器・ぼうこう・直腸・小腸障害1級または3級の人、介護保険の被保険者証で要介護状態の区分が要介護

5の人などは、郵便により在宅で投票ができます。

郵便での投票には、事前の申請が必要です。詳しくはお問い合わせください。

### 感染症対策のお願い

投票所に来場される際は、左記についてご理解、ご協力をお願いします。  
▽密集防止のため、投票をお待ちいただくことがあります  
▽周りの人とできるだけ距離を保つようお願いします  
▽極力マスクを着用ください  
▽咳エチケット、投票所での手指の消毒、来場前後の手洗いをお願いします  
▽持参した鉛筆またはシャープペンシルでも、投票用紙に記入できます

### あなたの地区の投票場所

投票区	投票所施設名
入善	うるおい館イベントホール
上原	産業展示会館
青木	広域働く婦人の家
飯野第1	飯野コミュニティ防災センター
飯野第2	芦崎漁業研修センター
小摺戸	小摺戸地区公民館
新屋	新屋公民館
柗山	柗山公民館
横山	横山地区交流防災センター
舟見	舟見交流センター
野中	野中地区交流センター



●まちのアルバム



減塩いいね!の啓発を

町内6事業所に減塩協力店認定証を交付

**町**は9月15日、町と連携して減塩・適塩運動に取り組む町内6事業所に「減塩いいね!協力店」の認定証を交付しました。

協力店は、町が制定した毎月第3週の「減塩いいね!週間」中、減塩食品の販売促進や高血圧指導を通して、減塩意識の啓発を行います。

認定証を受け取った各店の出席者らは、店舗での減塩食品の陳列方法や周知方法について意見交換しました。

コロナ対策に役立てて

日本郵便株式会社がマスクを寄贈



**日**本郵便株式会社は8月21日、町にマスク400枚を寄贈しました。

マスクは、新型コロナウイルス感染症対策用に、郵便局の窓口などで未使用マスクの寄付を募ったもので、同社と包括連携協定を締結している滑川市以東3市2町に400枚ずつ贈呈。

贈呈式に出席した秋盛浩幸入善郵便局長は、「ご厚意で集まったマスクを役立ててほしい」とあいさつしました。

「収穫できてうれしい」

「農商校福」連携のトウガラシを収穫



**J**Aみな穂青壮年部や町商工会青年部らは8月24日、協力して栽培したトウガラシを収穫しました。

本事業は「農商校福」で連携して毎年実施。製品に加工するため、入善高校農業科1年生、JAみな穂青壮年部、商工会青年部ら約30人が手作業で摘み取りました。

収穫に参加した入善高校の増田亜衣さん(黒部市)は「自分たちで育てたものを収穫できてうれしい」と話しました。



これからもお元気で

山本さんら232人に米寿の祝い

**本**年度に満88歳の米寿を迎える232人の皆さんにこのほど、町からの祝状を贈りました。

笹島町長が9月17、18日の両日、米寿者の家々を訪問。祝状のほか、株式会社ウーケから寄贈されたパックごはんを手渡しました。

9月17日に舟見の自宅で祝福を受けた山本外輝雄さんは「家族の助けのおかげでここまでやってこられました」と感謝の言葉を述べました。



バスティンピアノコンクールで最高賞受賞

皆さんのまわりでがんばる「この人」の情報をお寄せください。

入善西中学校2年 塚田 美里さん

秘書広報室 ☎72-2829



愛知県の名古屋熱田文化小劇場で昨年12月21日、「第10回バスティンピアノコンクール」全国大会が開かれ、入善西中学校(当時1年生)の塚田美里さんが最高賞である「日響楽器賞」を受賞しました。

地区予選では「ソナチネOP.36-1第3楽章」「ゴンドラの船頭歌」で優秀賞を受賞。富山地区の代表として、全国大会の切符を手に入れました。全国大会では、「風の精」を演奏。曲のイメージにあった音色と、高い表現力で最高評価を勝ち取りました。

母であり指導者でもある紀子さんは「表現力が強み。向上心を持ち続け、さらに上を目指してがんばって欲しい」と語ります。

塚田さんは3歳からピアノを始め、年間約15回、コンクールに出場しており、これまでも多くの賞を受賞。今後は、ことしの10月から予選が始まる同コンクールでの連覇や日本バツハコンクールなどのさらに大きなコンクールでの金賞獲得を目標にしています。

塚田さんは「練習は大変ですが、家族の支えのおかげでがんばれます。将来は音楽に関わる仕事がしたいです」と夢を語ります。



(写真左) 全国大会で演奏する塚田さん  
(写真右) 3歳から努力を重ね、これまでも多くのコンクールで賞を獲得



※観覧料などが必要なイベントもあります。詳しくはお問い合わせください。

16 金	
17 土	◎松田華音ピアノリサイタル 15:00～ コスモホール
18 日	◎三市一都選抜ソフトボール大会【↑10/25】 9:00～ 入善西中学校他
19 月	 <p>日付けを書いたのはいいの保育所10月生まれ 滝本 想 くん</p>
20 火	
21 水	
22 木	
23 金	◎シルバー人材センター設立30周年 記念式典 13:30～ コスモホール(関係者のみ)
24 土	◎第19回町ライオンズクラブ杯 (新人戦) 野球大会 9:00～ 運動公園
25 日	
26 月	
27 火	
28 水	
29 木	
30 金	◎入善地区まちづくり懇談会 19:30～ うるおい館
31 土	◎にゅうぜんハロウィンパーティ 15:00～ うるおい館

Kanon Matsuda



**松田華音**  
ピアノリサイタル

◎日時 10月17日(土)午後3時開演  
◎料金 全席指定 3,000円(残りわずか)  
◎問い合わせ 町民会館



中瀬智哉(ピアノ) Tomoya Nakase piano  
2019年第73回全日本学生音楽コンクール  
全国大会ピアノ部門中学校の部第1位受賞。  
2020年ピティナ・ピアノコンペティション全国  
大会G級金賞受賞。入善町在住。

◎シヨパン：スケルツォ第2番《演奏：中瀬智哉》  
◎ベートーヴェン：ピアノソナタ第23番「熱情」ほか

◎《地元特別出演》中瀬智哉(ピアノ)

※新型コロナウイルス感染症の影響により、内容の変更または中止する場合があります。  
コスモホールのホームページで最新情報をご確認いただき、「安心・安全にコンサート等  
をお楽しみいただくためのご来場の皆様へのお願い」をご参照の上、ご来場ください。

**藤巻亮太**  
Acoustic Live 2020

チケットの座席再設定に  
関するお知らせ

当公演は、新型コロナウイルス感染症の拡大防止のため、販売済みチケットの座席を、前後左右を空けた座席で再設定します。  
※現在お手持ちのチケットは、振替公演で有効となりますので大切に保管し、当日持参ください。  
※座席は前列から順番に調整しますが、後方になる場合もあります。  
●チケットの払い戻しや再販売については、後日コスモホールのホームページをご確認ください。  
●問い合わせ 町民会館



富山県公立文化ホールネットワーク公演事業  
ベートーヴェン生誕250年  
とやまの音楽家とともに創る  
ベートーヴェン・セレブレーション  
須川展也サクソフォン・リサイタル  
《地元共演》  
とやまベートーヴェン・セレブレーション・アンサンブル

●日時 12月27日(日)午後2時開演  
●料金 全席指定 一般2,500円  
高校生以下 1,000円  
●チケット一般発売 10月17日(土)～  
●販売受付時間 窓口:午前9時～  
電話:午前10時～  
※お一人様4枚まで購入できます。  
(座席を減らして販売します)  
コスモホール有料会員は一般発売前に先行予約ができます。  
あらかじめ、ご了承ください。  
●問い合わせ 町民会館



発電所美術館企画展  
アート・クリップ2020第1期改



延期していた企画展「アート・クリップ2020」の第1期を下記日程で開催します。朝日町在住の日本画家・善田優子の作品をぜひご覧ください。

●作家 善田優子(日本画)  
●会期 10月3日(土)～10月30日(金)  
●休館日 毎週月曜日  
●入場料 一般300円/高大生200円  
中学生以下無料  
●開館時間 午前9時～午後5時  
(入館は午後4時30分まで)  
●感染防止策とお願い  
・30分入替制(消毒・換気の為)  
・各回入場は10名まで(予約優先)  
・代表者連絡先の提供  
・マスク着用など感染予防対策  
今後の状況に応じて、急きょ内容を変更する場合があります。  
●問い合わせ 発電所美術館

スポーツクラブ入善  
10月の受講生募集

応募多数の際はお断りする場合があります。会場など詳細は問い合わせください。  
●問い合わせ スポーツクラブ入善  
☎080(3749)8292

やさしいヨガ教室  
毎週火曜日 ① 9:15～10:15  
②10:15～11:15

ズンバ教室  
毎週火曜日 20:00～21:00

ゆったり体操&太極拳教室  
毎週水曜日 13:20～14:20

ステップエクササイズ教室  
毎週水曜日 14:50～15:50

パワーヨガ教室  
毎週水曜日 ①19:00～20:00  
②20:00～21:00

レッツ!!スポーツ  
7日(水)、21日(水) 20:00～21:00

かんたんピラティス教室  
毎週木曜日 10:50～11:50

しゃんしゃん教室  
毎週木曜日 13:30～15:00

ゆったりヨガ教室  
毎週木曜日 15:00～16:00

ズンバゴールド教室  
毎週金曜日 ① 9:50～10:50  
②10:50～11:50

ピラティス教室  
毎週土曜日 19:30～20:30

第48回 町善入美術展

ことしも町内最大の公募展「町展」が開催されます。公募するのは、絵画、書、写真、彫刻・工芸の4部門。バラエティに富んだ力作をご覧ください。

●会期 10月10日(土)～18日(日)  
※会期中12日(月)は休館日  
●観覧時間 午前9時～午後9時30分  
※最終日は午後4時まで  
●会場 町民会館ギャラリー  
●観覧料 無料  
●問い合わせ 町民会館

作品を募集しています

募集要項は、町民会館や地区公民館に備えた出品申込書に記載。町民会館ホームページからも確認できます。  
特に優秀な作品は表彰するほか、出品者全員に記念品を贈呈します。  
▽町展大賞=各部門1点▽町展賞=各部門2点以内▽奨励賞=各部門若干  
●申込期限 10月4日(日)午後8時

第48回 町駅伝競走大会

申し込みは10月8日(木)まで

●期日 11月1日(日)

スタート 女子 11:45 / 男子 12:00

コース 全長28.1\*。  
サンビレッジ～陸上競技場の9区間

参加資格 町在住、出身者、町内事業所勤務者、中学生

申し込み  
問い合わせ 総合体育館

舟見城址館企画展  
「富山県ゆかりの書画展」

企画専門員の所蔵品を展示します。富山県にゆかりのある作家の絵画や掛け軸など合わせて20点以上の作品をご覧ください。

●会期 10月1日(木)～11月30日(月)  
●会場 舟見城址館  
●休館日 火曜日、祝祭日の翌日  
●入場料 200円(中学生以下、65歳以上・心身障がい者は無料)  
●開館時間 午前9時～午後5時  
●問い合わせ 舟見城址館 ☎78-2730

Joy Calendar		
お楽しみカレンダー 10月		
◎町環境ポスター展(～12日) 9:00～ うるおい館	1	木
	2	金
◎町スポーツ少年団大会(サッカー) 運動公園 ◎月例会パークゴルフ大会 8:20～ 青野自然公園 ◎にゅうぜん商工フェア まつりんぴっく 10:00～14:00 うるおい館	3	土
◎町スポーツ少年団大会 (ミニバスケットボール) 総合体育館 ◎第40回町長杯争奪新川地区オープン 硬式庭球大会(団体戦)【↑順次順延】 運動公園	4	日
	5	月
	6	火
	7	水
	8	木
	9	金
◎第48回町美術展(～18日) 町民会館ギャラリー ◎昭和史セミナー 14:00～ うるおい館	10	土
◎第45回町民野球大会 10/18 【↑10/25】 運動公園	11	日
	12	月
	13	火
	14	水
◎問い合わせ ◎町民会館コスモホール ☎72-1105 ◎総合体育館 ☎74-2500 ◎下山芸術の森・発電所美術館 ☎78-0621 ◎うるおい館 ☎72-0123	15	木



# INFORMATION

## お知らせ

### ふるさと納税に感謝します

8月10日～9月9日受け付け分  
 全国から計43件、43万円のご寄付をいただきました。  
 ●ふるさと納税の申し込み・問い合わせ  
 総務課 秘書広報室 ☎72-2829

### 例月出納検査の結果報告

●検査対象 令和2年7月分の一般会計、特別会計の収支状況と現金の保管状況  
 ●検査期日 8月26日(水)  
 検査の結果、誤りは認められませんでした。  
 監査委員 佐藤 一仁

### 町営住宅の空室状況

●募集住宅と空室数  

東町住宅(一般)	5戸	駅南住宅	12戸
東町住宅(シルバー)	1戸	くぬぎやま住宅(一般)	7戸
東町住宅(特定公営)	3戸	くぬぎやま住宅(定住)	20戸
西町住宅(一般)	3戸	舟見住宅	10戸
西町住宅(定住)	3戸		

 ●募集期間 10月1日(木)～15日(木)  
 ●入居日 11月1日(日)  
 ●申し込み・問い合わせ 住まい・まちづくり課  
 定住促進・住宅係 ☎72-3841

### 空き家バンク登録件数 (8月末現在)

●空き家 登録件数 20件(6)  
 賃貸・売買 1件(0) 売買 17件(6) 賃貸 2件(0)  
 ●空き地 登録件数 29件(2)  
 賃貸・売買 1件(0) 売買 27件(2) 賃貸 1件(0)  
 ( )は交渉中の件数  
 ●申し込み・問い合わせ 住まい・まちづくり課  
 定住促進・住宅係 ☎72-3841  
 詳しい情報は町ホームページへ

### いつまでも健康で長生きを

## 元気わくわく介護予防研修会

町では、「生涯現役」を目指して、介護予防に取り組むイベント「元気わくわく介護予防研修会」を開催します。ことしの研修会は、コロナ禍でも自宅でできる体操など



初めての人でも簡単に体操ができます

筋力や免疫力を維持する生活習慣を紹介します。ぜひ、動きやすい服装でご参加ください。参加は無料です。  
**日時** 10月27日(火)  
 午後1時30分～  
**場所** うるおい館  
**内容**  
 ①介護予防の現況 介護の現状の説明や予防に向けた町の取り組みを紹介します。  
 ②講演 「新型コロナウィルスに打ち克つ！いまこそできる介護予防」  
**講師** 大江浩さん(新川厚生センター 所長)  
 ③実技 自宅でできるおすすめ体操を紹介します。



### 登録しませんか 入善町緊急情報メール

町は、皆さんに正確な情報を確実に届けるため、登録制のメール配信システム「入善町緊急情報メール」を運用しています。地震や津波、大雨や洪水情報のほか、新型コロナウィルス感染症の情報などを配信。スマートフォンなどから簡単に登録できます。詳しくは下記にお問い合わせください。

①空メールを送信  
 下記コードか町ホームページ記載の専用アドレスにメールを送信ください。  
 ②仮登録メールを受信  
 ①で送信したアドレスにメールが届きます。メールを開き本文中のURLにアクセスしましょう。  
 迷惑メール設定をしている人は、受信設定が必要です。  
 ③受け取る情報を選択  
 受信したい情報を選択(例:「気象情報」ボタンをチェック)して登録完了です。  
**問い合わせ** 総務課 消防  
 ☎72-2845



### 10月7日(水)が回答期限 令和2年国勢調査

10月1日を基準日に「令和2年国勢調査」を実施しています。スマートフォンなどによるインターネット回答や郵送での回答が可能です。10月7日以降に回答が確認できない場合は、調査員が調査票の回収に伺います。

**問い合わせ** 総務課(国勢調査実施本部)  
 ☎72-2839

### 10月7日(水)に実施 Jアラート全国一斉訓練

Jアラート(全国瞬時警報システム)は、地震や津波、弾道ミサイル発射など、時間的余裕のない緊急事態の情報を国が送信し、町の防災行政無線を自動で作動させて皆さんに伝達するシステムです。

左記の日程で、Jアラートの全国一斉情報伝達訓練が行われます。当日は、防災行政無線の屋外スピーカーや戸別受信機、防災ラジオで試験放送が流れますので、皆さんのご理解をお願いします。  
**日時** 10月7日(水)  
 午前11時ごろ  
**問い合わせ** 総務課 消防  
 ☎72-2845

### みんなであそびをしよう 「さわやかあそび」運動

町では年2回、保育所や学校、各種団体、全町民が一体となり、さわやかあそび運動を実施しています。声を掛け合い、「地域で子どもを見守り育



運動にご協力ください

### ご参加ください 児童センターイベント

児童センターでは、未就学児とその保護者を対象に、イベントを開催します。参加を希望する人は、下記の方法で申し込みください。  
**日時** 10月31日(土)  
 午前10時30分～  
**場所** 児童センター  
**内容** 大島絵本館職員による絵本の読み聞かせなど

### 10月25日(日)は サンウェルが休館

10月25日は館内メンテナンスのため、サンウェルを使用できません。ご協力をお願いします。  
**問い合わせ**  
 サンウェル ☎72-1103

**対象** 未就学児と保護者  
**定員** 親子30組(定員を超える場合は抽選)  
**申し込み方法** 「児童センター」日より10月号の申込用紙に必要事項を記入し、10月17日(土)までに左記へ提出ください。  
**申し込み・問い合わせ** 児童センター ☎72-11990

### 同窓会にご利用ください 夢を書いた「立志箋」

入善ライオンズクラブでは、昭和60年度から毎年、入善、入善西、旧舟見の3中学校の3年生が将来の夢を書いた「立志箋」を預かっています。同窓会を開くときなどに、学校単位のお申し込みがあれば、立志箋を返却しています。返却を希望する場合は、左記までご連絡ください。  
**問い合わせ** 入善ライオンズクラブ ☎74-12200

### 食育の知恵袋 174

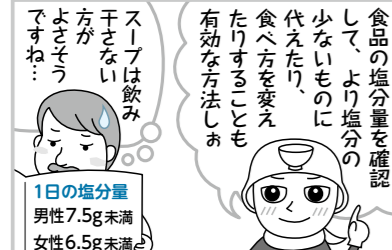
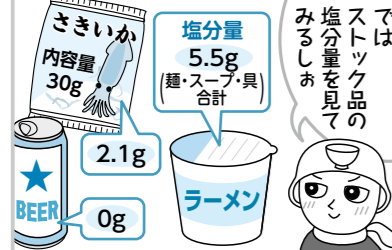
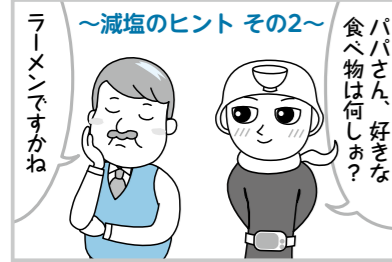

1日の塩分量  
 男性7.5g未満  
 女性6.5g未満

食品の塩分量を確認して、より塩分の少ないものを選び、代えたり、食べ方を変えたりすることもお勧めです。

丸善 タクシー会社の  
**介護タクシー**  
 ご予約・お問い合わせはこちらまで  
**(有)丸善交通**  
**0765-72-0203**  
 ○車椅子貸し出し無料 ○資格保有者がドライバー

建具や窓の修理など、気軽にお電話ください  
 丁寧な品作り・確かな取り付け  
**彩泉** ☎78-0168  
 建具の 入善町小杉342番地  
 障子・ふすま・張り替え・ドア・引き戸・神棚・らんま・窓ガラス  
 樹脂内窓・サッシ・鍵修理・網戸・風除室・カーテン・ブラインド

見積無料 ゴミ・不用品を処分します  
 正社員・パート募集中  
 入善町上野1671  
 ☎(0765)74-0555  
**入善環境センター**

おかげさまで創業132年  
**浜田瓦店**  
 創業明治20年  
 瓦屋根診断士がお伺いします  
 修理・清掃・撤去・診断  
 アンテナ、雨どい、屋根  
 太陽光パネル・温水器  
 浜田瓦店 検査  
 入善町入膳5496  
 ☎72-0222



## 活用しよう！ 減塩いいね！協力店

町は、毎月第3週を「減塩いいね！週間」に制定しています。期間中、町と連携して減塩・適塩を推進する「減塩いいね！協力店」を認定しました。減塩生活の手助けとして、ぜひご利用ください。

### ■協力店

- ▽アルビス入善店
- ▽大阪屋シヨップ入善店
- ▽バロー入善店
- ▽あんず薬局入善店
- ▽株式会社イリス
- ▽ひばりの薬局

### ■協力店の取り組み

▽協力店の目印として、のぼり旗を設置し、減塩食品の販売促進など減塩・適塩啓発を行う

▽協力店マップを掲示

※協力店は随時募集中です

■問い合わせ 元気わくわく健康課 保健センター  
☎72-0343



特設ページ

## 町行政相談委員が 無料の行政相談所を特設

国などの行政機関の仕事について、困っていることや要望などがある場合は、特設の行政相談所をご利用ください。

い。相談は無料で、予約も不要です。

■日時 10月21日(水)  
午後1時30分～4時

■場所 舟見交流センター

■問い合わせ 住民環境課 住民係  
☎72-1816

## スマホで広報紙を読む 無料アプリ「マチイロ」

「マチイロ」は、スマホで「広報入善」が読める無料アプリです。アプリを取得するには、「マチイロ」をインターネットで検索するか、左記二次元コードを読み込んでください。



Android



iPhone

「マチイロ」には、アプリ内に町と関係ない広告が表示されます。広告内容に関して、町は一切の責任を負いません。利用は無料ですが、アプリのダウンロードなどにかかる通信費が別途発生します。

### ■問い合わせ 総務課 秘書 広報室

☎72-2829

### 富山県の最低賃金が 849円に改正されます

富山県の最低賃金が、10月1日から時間額849円に改正されます。最低賃金は、正

## スマホとMAPでスタンプラリー ぐるっと！にいかわサイクリング2020

スマホアプリ「いまどこ+（プラス）」をダウンロードして、新川地域2市2町の全6コースを走破しましょう！各コースを走破するとアプリ内でスタンプが獲得できます。全コース完走者には完走証を後日郵送します。

さらに抽選で、魚津・黒部・入善・朝日の名産品をプレゼント。参加無料、申込不要です。ぜひお気軽に参加ください。

- 開催期間 10月3日(土)～11月3日(火・祝)
- アプリストア WEB
- ※利用には別途通信料が発生します
- 問い合わせ (一社)富山湾・黒部峡谷・越中にないかわ観光圏協議会(黒部市役所商工観光課内) ☎54-2611

## 募集 RECRUITMENT



### 減塩のコツ教えます！ 減塩いいね！教室

町は、健康寿命の延伸を図るため「減塩いいね！プロジェクト」に取り組んでいます。その一環として、家族で取

■問い合わせ 富山労働局  
☎076(432)2735

■日時 10月9日(金)、10月26日(月)、11月9日(月) 各回 午前10時～11時

■場所 サンウエル1階 せせらぎホール

■内容 健康寿命と減塩、血圧手帳の使い方、講義(減塩食品などの紹介)

■持ち物 筆記用具

■参加費 600円(血圧手帳と減塩食品代)

■応募期限 開催日の10日前

■定員 各回 24人(先着順)

■申し込み・問い合わせ 元気わくわく健康課 保健センター  
☎72-0343

## 出品者を募集 みな穂お米コンテスト



成績上位の人はJAみな穂から表彰されます

コンテストは入善町・朝日町でことし作られた富富富とコシヒカリが対象。品種ごとに1人(団体)1点まで応募できます。生産履歴や食味を審査し、12月に結果をお知らせします。

■応募できる人 入善町か朝日町在住の農業者・農業団体

■参加料 1点につき千円

■応募方法 10月16日(金)までに玄米1袋をサンプル袋に

入れ、栽培履歴書と申込書を添えて、JAみな穂各支店か営農センターに提出してください。応募した玄米は返却できません。

■申し込み・問い合わせ JAみな穂営農センター  
☎74-2440

## マリッジサポートセンター 「お見合い会員」募集！

とやまマリッジサポートセンターでは、結婚を希望している20歳以上の独身者を対象に「お見合い会員」を募集しています。素敵な出会いを求めて登録してみませんか。

■入会登録料 1万円(2年間有効)

■必要な物 インターネット接続とメールができる機器(携帯電話、スマホ、パソコン)

## 町の工事発注状況

8月分 500万円以上のもの (金額は税抜き)

■下水道…入善町公共下水道事業  
●請負金額 ●予定価格 ●落札率

■駅南町営住宅2号棟外2棟屋上防水工事  
●1340万円 ●1769万円 ●75.7%  
北陸澄青工業(株)

■東町町営住宅A棟外壁改修工事  
●2240万円 ●2292万円 ●97.7%  
中山建設(株)

■旧飯野保育所解体工事  
●3550万円 ●3912万円 ●90.7%  
吉原建設(株)

■下水道 入善西部処理分区 第377工区工事  
●1000万円 ●1398万円 ●71.5%  
飯作組(株)

■農村地域防災減災事業 新屋地区安全施設設置工事  
●1140万円 ●1580万円 ●72.2%  
吉原建設(株)

■新屋横断線(下山橋)橋面補修工事  
●2050万円 ●2060万円 ●99.5%  
大勝建設(株)

■上青小学校外3校 体育館照明設備改修工事  
●1910万円 ●2250万円 ●84.9%  
システムテック(株)

## サテライト新川会場でも 登録できます

■場所 新川文化ホール

■日時 毎月2回 日曜日  
午前10時～午後4時

※会場状況により開設できない場合もあるので、事前にホームページを確認ください

■問い合わせ とやまマリッジサポートセンター  
(富山市本町9-10大同生命  
富山ビル7階)  
☎076(471)6510

(受付時間 午前10時～午後6時 ※火、日曜日、祝日、年末年始を除く)

## 技術者をを目指す学生へ 普通課程の学生募集

県技術専門学院では、自動車整備科、メカトロニクス科、電子情報科の学生を募集中。受講には選考があります。

■推薦選考日 10月23日(金)

■募集期限 10月8日(木)

■申し込み・問い合わせ 県技術専門学院  
☎076(451)8840

## ご利用ください 看護のお仕事相談

県では、再就業などを希望する看護職員などを対象に、看護の専門相談員による情報提供や復職に関する相談を受

### シルバー人材センター 会員募集中!

皆さんの力を地域貢献活動に役立てましょう。

■申し込み・問い合わせ  
町シルバー人材センター  
☎74-2207

け付けます。予約不要、相談無料。ぜひご利用ください。

■開催日 毎月第2水曜日  
午前10時～午後4時(次回は10月14日)

■会場 ハローワーク魚津

■問い合わせ 県ナースセンター  
☎076(433)5251

## 県司法書士会が 無料相談会を開催

相続手続きや、土地建物の登記などのお悩みに司法書士が無料で応じます。相談を希望する人は、事前予約をお願いします。

■日時 10月3日(土)  
午前10時～午後3時

■場所 町民会館

■予約方法 10月2日(金)午後4時までに、☎076(45)1620に電話予約

■問い合わせ 県司法書士会  
☎076(431)9332

■日時 10月3日(土)  
午前10時～午後3時

■場所 町民会館

■予約方法 10月2日(金)午後4時までに、☎076(45)1620に電話予約

■問い合わせ 県司法書士会  
☎076(431)9332

## ハロウィンジャンボ5億円

(1等3億円・前後賞各1億円合わせて)

### ハロウィンジャンボミニ1千万円

(1等1千万円)

この宝くじの収益金は市町村の明るく住みよいまちづくりに使われます。

各1枚 300円

## 9月23日(水) 2種類同時発売開始!

発売期間 9/23(水)～10/20(火)

公益財団法人富山県市町村振興協会

## 入善町観光物産協会

営業時間 9:00～17:00 定休日 水曜日  
入善町入膳 5232-5 ☎72-0330

うるおい館  
1階じゃ!

ジャンボ～ル三世グッズの販売  
や町の観光案内をしています。  
お気軽にお立ち寄りください★

## 黒部川明日温泉元湯 源泉かけ流し、天然の化粧水

黒部川 明日温泉元湯  
Baden Akebi  
日本観光地遊覧会

毎週水曜・木曜  
無料巡回バス運行中  
どなたでもご利用いただけます  
気軽にお問い合わせください!

10月の休館日は13日(火)です。  
ご宿泊、日帰り入浴、各種宴会にご利用ください。  
●予約・問い合わせ ☎78-2525

女性専用 自宅でラクに

## 訪問はり灸 TAKEDA

090-1390-9287  
月曜～金曜(土曜はご相談ください)  
Instagram #おうちで鍼灸



入善町立図書館 ☎72-0180

開館時間 午前9時30分～午後6時  
休館日 月曜日、30日(金)  
読み聞かせ 毎週土曜日、午前10時30分から

●図書館の新刊

「李登輝秘録(河崎真澄)」  
「江戸のおんな大工(泉ゆたか)」 ほか多数

●今月のピックアップブック

ドキドキ・ワクワクをもう一度  
大人へ贈る、児童書の宝箱

龍の子太郎(松谷みよ子)

刊行から60年を迎えた代表的な長編童話。龍になった母を探して旅をする主人公の冒険から、勇気をもたらえる作品です。



14ひきのあさごはん

(いわむらかずお)  
ねずみの大家族の日常生活を描いたシリーズ。四季を通じた家族だんらんの喜びを感じる作品です。



魔女の宅急便(角野栄子)

ひとり立ちした魔女の子キキが、新しい町で迎える1年をさわやかに描いた名作。意外と知られていない続編もおすすめです。



●出会いの一冊

「ともだちや」

◎内田麟太郎／◎降矢なな／偕成社

1時間100円で友だちになる商売を思いついたキツネのおはなし。迫力のある絵と、オオカミがキツネに本当の「友だち」を教える場面が好きです。



2人で協力して、学校の勉強やお母さんのお手伝いをがんばっているよ。

田中 万成くん(君島・8歳)  
かずちか 万和さん(同・6歳)

ロタウイルスワクチンが定期接種化されます

10月1日からロタウイルスワクチンが定期予防接種に追加され、対象児は費用が無料になります。

対象のお子さんには、生後2か月の際に発送する定期予防接種の書類に「予防接種券・予診票」を同封します。

また、種類の異なる予防接種を受ける場合の接種間隔の制限が緩和されました。

スケジュール管理は「にゅうにゅうアプリ」をご利用ください。

問い合わせ 元気わくわく健康課 保健センター ☎72-0343

—ロタウイルスワクチン予防接種—

対象 令和2年8月1日以降に生まれたお子さん※初回は生後2か月から生後14週6日までの間

接種方法 下記いずれかのワクチンを経口接種

・ロタリックス…27日以上空けて2回

・ロタテック…27日以上空けて3回

持ち物 医療受給者証か保険証、母

子健康手帳、予防接種券兼予診票

接種場所 下記医院に予約して受診

医院名	電話番号
川瀬医院	72-0069
坂本記念病院	72-5555
嶋田医院	76-0121
山本クリニック	74-0110
米澤医院	72-0039

※町外での接種は、左記に相談ください

児童センター

開館時間 10:00～18:00  
休館日 日曜日、祝日

内容	日時	対象・持ち物など
親子カフェ	月～土曜日 10:00～	未入所児の保護者
わんわんサークル	毎週水曜日 10:30～	1歳半～3歳
ぴよぴよサークル	毎週金曜日 10:30～	0歳～1歳半
子育て相談	1日(木) 10:30～	何歳でもご利用ください 要予約
親子ヨガ	2日(金) 10:30～	0歳～1歳半 バスタオル持参
親子カフェイベント	12日(月) 10:30～	未入所児と保護者
出前保育	7日(水) 10:30～	1歳半～3歳
おやこ体操 (毎月1日から受け付け)	10日(土) 10:30～ 11:00～ 11:30～	0歳～1歳児 2歳～3歳児 4歳～5歳児
ベビーマッサージ	16日(金) 10:30～	0歳～1歳半
リトミック	20日(火) 10:30～	0歳～3歳
第1回プチイベント 大島絵本館からの読み聞かせ	31日(土) 10:30～	未就学児と保護者30組 ※要参加申込

にゅうにゅう

健診は約2時間かかります。歯を磨いてきてください。  
場所：健康交流プラザ サンウェル

内容	日時	対象・担当など	持ち物
乳幼児健診(右時間を受け付け)	4か月児健診 29日(木) 13:00～13:45	R2.6月生まれ	
	1歳6か月児健診 16日(金) 13:00～13:45	H31.4月生まれ	母子健康手帳 アンケート バスタオル
	3歳児健診 6日(火) 13:00～13:30	H29.4月生まれ	
	フッ素塗布 13日(火) 13:00～13:30	▷H30.10月生まれ ▷H30. 4月生まれ ▷H29.10月生まれ	母子健康手帳 タオル フッ素塗布料金 230円
育児相談 離乳食相談	20日(火) 9:30～11:00	乳幼児 [希望者]心はぐくみ相談	母子健康手帳 バスタオル
ママのこころの 相談会	20日(火) 9:30～11:00	臨床心理士が担当 要予約	—
にこにこ相談会	21日(水) 14:00～16:00	専門スタッフが担当 要予約	—
パパとママの 育児教室	11月13日(金)	パパ・ママになる人など 3日前までに要予約	母子健康手帳
プレママ教室	12月21日(月)	ママになる人 3日前までに要予約	母子健康手帳 タオル
産後ママ教室	11月19日(木)	産後3か月までの親子 3日前までに要予約	母子健康手帳、子ども ノート、バスタオル

子どもの  
写真を  
募集中!

【対象】平成29～令和元年の各11月生まれの子ども  
【送付先】hishokouhou@town.nyuzen.toyama.jp  
【問い合わせ】総務課 秘書広報室 ☎72-2829

応募締切  
10/10  
まで



申し込みは  
メールで!  
※定員超過で掲載  
できない場合があります。



10月生まれの子どもたちを紹介します

HAPPY BIRTHDAY



子育て  
ナビ  
10月号

問い合わせ

結婚・子育て応援課  
子育て支援係 ☎72-1857  
元気わくわく健康課  
保健センター ☎72-0343  
にゅうにゅう ☎72-0343  
(子育て世代包括支援センター)  
児童センター ☎72-1990

●子どもの救急

黒部市民病院内  
新川医療圏小児急患センター  
☎54-2211  
毎日夜間 18:45～21:45  
日曜日、祝日(土曜日除く)  
8:45～11:45 13:45～16:45  
18:45～21:45

●病気や病後の子どもの預かり

子どもデイケア「暖家」(高島269)  
(平 日) 8:00～17:00 ☎76-0153  
17:00～18:00 ☎76-0121  
(土曜日) 9:00～12:00 ☎76-0121  
<https://www.shimada-iin.jp/>  
病児病後児保育利用予約/

●子どもの送迎、一時預かりなど

ファミリーサポートセンター  
(入善町社会福祉協議会内)  
(平 日) 8:30～17:15 ☎72-5686  
※利用には事前登録が必要です

●子育て世代の情報交換の場

子育てサロン  
入善町社会福祉協議会 ☎72-5686  
8日(木) 10:00～ 榎山公民館  
15日(木) 9:30～ 飯野コミュニティ防災センター  
21日(木) 9:30～ 小摺戸地区公民館  
23日(金) 10:00～ 産業展示会館

●専門相談員による困りごとの相談

母子・父子家庭、児童相談  
入善町社会福祉協議会 ☎72-5686  
27日(火) 13:30～ 健康交流プラザ サンウェル

●子育てに関する町の情報サイト

入善町結婚子育て応援サイト

WEB 入善町結婚子育て





いずれも8月16日から9月15日まで届け出(敬称略)

## おめでとう

住所	保護者	性別	名前
栢山	吉田 辰巳	女	凛
栢山	大城 佑介	男	れい
入膳	金子 諒	男	あいと
神子沢	沢田 太夢	女	こころ
蛇沢	島 功輔	女	はな
舟見	伊藤 和明	女	こころ

## ご結婚

因住所	因氏名	因住所	因氏名
青木	廣川 諒	黒部市	石原 珠羅
道古	若島 蓮	新屋	下町 美遥

## おくやみ

住所	氏名	年齢	喪主
墓ノ木	橋本 実	51	新 二
新屋	藤田 功	73	ロランダ
舟見	上野 信夫	94	伴 希
舟見	松倉美恵子	92	和 朗
古黒部	赤川 芳子	78	加 次
上野	南保 忠義	79	幸 晴
高 畠	樫下 正作	84	正 幸
栢山	青木 葉子	83	勇 治
木 根	木澤 操	90	敏 博
入膳	久野 博	84	美 子
木 根	木本 勇二	82	正
五十里	浜田 一枝	98	善 夫
笹 原	島瀬 義信	72	妙 子
入膳	船田恵美子	86	高田和子
新屋	早崎 秀榮	96	竹内睦子
上野	奥 加代子	71	勇 平
上野	板川 春枝	91	敏 彦
入膳	田中笑美子	81	志賀弘
吉 原	保要マツエ	99	由 松
入膳	亀田 啓子	70	畝田奈美
横 山	板倉喜代美	74	睦
吉原東	長崎 幸子	89	成 賢
上飯野	上嶋 富子	89	茂
野 中	窪野 秀一	97	聡
下飯野	住和 俊行	63	裕 美
舟 見	山崎 潔	91	幸 男
八 幡	中野 啓松	83	雅 夫

## 10月の相談・教室ガイド

内 容	日 時	場 所	相談員	問い合わせ
法律相談	21日(水) 13:30~15:30 要予約	サ	弁護士	
成年後見相談	8日(水) 13:30~15:30 要予約	サ	行政書士	
心配ごと相談	16日(金) 13:30~15:30	サ	心配ごと相談員	
生活・就労相談	7日(水)10:00~11:30	サ	相談支援員	社会福祉協議会 ☎72-5686
障がい者なんでも相談	※まちカフェ「ほっと」 での相談は休止中のため、 右記に相談ください。	一	専門相談員	
介護なんでも相談		一	専門相談員	
自立支援・金銭管理・ 生活福祉資金	随時	サ	町社協職員	
結婚相談	17日(土) 14:00~16:00 前日までに要予約	サ	入善世話やき隊	結婚・子育て応援課 ☎72-1853
認知症専門相談会	8日(水) 14:00~15:00	ま	専門相談員	保険福祉課 ☎72-1845
人権なやみ・行政相談	6日(火) 13:30~16:00	う	人権擁護委員 行政相談委員	住民環境課 ☎72-1816
年金相談 (国民年金・厚生年金)	15日(水) 10:00~12:00 13:00~15:00 前日までに要予約	役	年金事務所職員	魚津年金事務所 ☎24-5153 (音声ガイダンス) 1番→2番を押す
教育相談	随時	教	教育センター職員	教育センター ☎72-0009
リハビリ相談	14日(水)11:00~12:00	サ	理学療法士など	
健康相談	随時 12月2日(水)	サ 老	保健師	元気わくわく 健康課 保健センター ☎72-0343
食事相談(糖尿病など)	要予約	サ	管理栄養士	
こころの健康相談	21日(水) 9:30~11:00	サ	保健師	
こころの健康相談	5日(月)15:00~17:00 要予約	厚	精神科医	新川厚生センター ☎52-2647
ひきこもり等 家族相談会	7日(水)14:00~15:30 要予約	厚	精神保健福祉士	
障がい者の生活相談	随時	む	新川むつみ園職員	新川むつみ園 ☎78-1140
内 容	日 時	場 所	対象など	問い合わせ
リハビリ教室	1日(水)、15日(水) 9:30~11:00	サ	疾病などの後遺症 で身体に障がいがある人	元気わくわく 健康課 保健センター ☎72-0343
いきいき100歳教室	7日(水)、14日(水)、21日(水) 10:00~11:00 新規の人のみ要予約	サ	足腰に不安のある人	
らくらく体操教室	8日(水)、22日(水) 14:00~15:00	老	おおむね60歳以上の 人	保険福祉課 ☎72-1845

サ…健康交流プラザ サンウェル ま…まちカフェ(ショッピングセンターコスモ21内) う…うるおい館  
 役…役場1階相談室 教…教育センター 老…老人福祉センター 厚…新川厚生センター む…新川むつみ園

## 10月の歯科休日当番医

日	医院名	電話番号	市町村
4日(日)	河村歯科医院	☎54-0210	黒部市
11日(日)	田中歯科医院	☎56-8040	黒部市
18日(日)	渡辺歯科医院	☎52-0164	黒部市
25日(日)	前田歯科クリニック	☎57-2525	黒部市

## 健康宅配便

☎ 元気わくわく健康課 ☎72-0343

### 骨粗しょう症検診の受診に助成します

町では、骨粗しょう症の症状が多くみられる年代の女性を対象に、検診の助成を行っています。

骨粗しょう症は、長年の生活習慣や加齢、その他疾患などによって骨がもろくなる病気です。骨折しやすくなるほか、腰や背中が痛む、背中が曲がるなどの症状が現れてきます。近年では、骨粗しょう症による骨折が寝たきりの原因の上位にあがっています。

女性ホルモンとの関係から、女性に多い病気です。初期の頃は、ほとんど症状が出ないため、気付かない間に進行する恐れがあります。

骨粗しょう症の予防と早期発見のため、ぜひ検診を受けましょう。

- 対象者 町内在住で、本年度50、55、60、65歳の女性  
※対象者には8月下旬に案内を送付済みです。
- 検診日 10月28日(水)(定員に達しました)、11月6日(金)(定員60人程度)両日とも受付時間は午後1時~4時
- 場所 健康交流プラザ・サンウェル
- 費用 500円(助成後の費用)
- 内容 問診、前腕の骨密度検査、結果説明
- 申し込み 検診希望日の2週間前までに保健センターへ電話予約が必要です

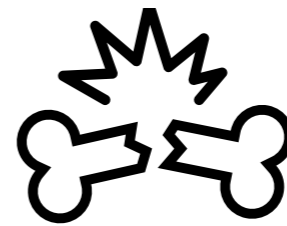

## ふくしの扉

☎ 町社会福祉協議会 ☎72-5686

### ◆ご利用ください、ファミリーサポートセンター

町ファミリーサポートセンターでは地域での子育て支援活動をサポートしています。子育て中の家族の困り事に地域の方が力を貸していただきます。

- 支援内容の例
- ・家族の病気やリフレッシュ時の、お子さんの一時預かり
  - ・保育所や学童保育、児童クラブなどへの送迎
- 利用料金 1時間あたり500円

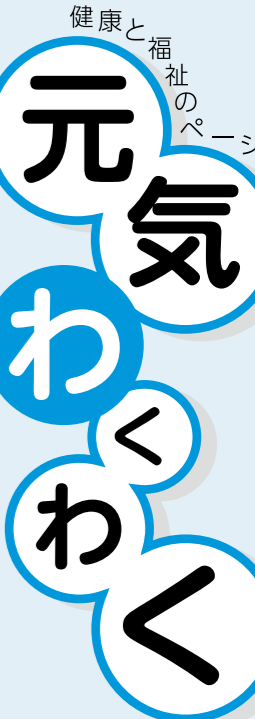

**年金だより**  
**新たな対象者に  
お知らせが届きます**  
**年金生活者支援給付金**

「年金生活者支援給付金」は、公的年金などの収入やその他の所得額が一定基準額以下の年金受給者の生活を支援するために、年金に上乗せして支給されるものです。支給には日本年金機構から送付されている請求書の提出が必要です。新たに受け取りの対象となる人も、日本年金機構から10月中旬頃にお知らせが送付されます。

同封のはがき(年金生活者支援給付金請求書)に記入し、10月30日(金)までに届くように提出してください。10月30日を過ぎても手続きは可能です。

なお、すでに受給している人については、手続き不要です。

■問い合わせ  
 ねんきんダイヤル  
 ☎0570(05)1165

**医療知ってるつもり!?**  
**10月は更新時期  
新しい国民健康保険証  
をご確認ください**

町国民健康保険の被保険者証(保険証)は、10月1日が更新日です。新しい保険証はオレンジ色の紙カード型で、一世帯の国保加入者全員分を9月下旬までに簡易書留で郵送します。

保険証が届いたら、住所や氏名、生年月日などをお確かめください。内容に変更があるときは、保険福祉課へご連絡ください。訂正した保険証をお渡しします。有効期限が過ぎた保険証は同課で回収します。

●高齢受給者証は引き続きお使いください  
 70~74歳の医療費自己負担割合を示す「高齢受給者証」は、8月に対象世帯へ送付しています。医療機関にかかる際は、保険証とあわせて提出してください。

■問い合わせ 保険福祉課  
 医療保険係 ☎72-1850



# 秋のイベント

## にゅうぜん商工フェア ～まつりんぴっく2020～

### ●カレーと町の産業が大集合！

町商工会は、地元の産業や食にフォーカスを当てたイベント「にゅうぜん商工フェア～まつりんぴっく2020～」を開催します。

今回は、新型コロナウイルス感染症防止とウィズコロナの観点から、新しい生活様式をとり入れた運営を行います。恒例のカレーまつりをはじめ、「秋のパンまつり」や「食のテントストリート」「キッチンカー」など食欲の秋を満たすテークアウトメニューが盛りだくさんです。

- 日時 10月3日㊤  
午前10時～午後2時
- 場所 うるおい館と町営中央駐車場
- 問い合わせ 町商工会 ☎72-0163

## 認知症地域公開講座 in にゅうぜん

### ●認知症予防で健康寿命の延伸を！

にいかわ認知症疾患医療センターが、認知症について正しい知識を学んでもらうための講座を開催します。受講を希望する場合は、申込が必要です。受講は無料ですので、ぜひお気軽にご参加ください。

- 日時 10月23日㊤  
午後2時～3時45分
- 場所 健康交流プラザ サンウェル セセラギホール
- 定員 先着40人 事前申し込み制
- 申し込み方法 10月19日(月)までに各地区公民館に設置した申込書を保険福祉課に提出する(FAX可)か下記電話番号に申し込みください
- 服装など 動きやすい服装、マスク着用
- 問い合わせ 保険福祉課 高齢福祉係 ☎72-1845  
にいかわ認知症疾患医療センター ☎22-3399



- [カレーまつり]  
町内外の飲食店が自慢の腕を振るい、特色あるカレーを提供します。ぜひ、いろいろな味をお楽しみください。
- [産業展]  
町内企業・団体などが、自社の製品やサービスを紹介します。
- [はたらく車大集合]  
白バイやはしご車など、はたらく車をご覧ください。
- 注意事項
  - ・マスク着用や入場時の検温と手指消毒、連絡先の記入など、感染症の予防対策にご協力ください。
  - ・会場周辺道路は当日午前8時から交通規制されます。JAみな穂中央農業倉庫から会場までシャトルバスが出ます。

[一般講演] 午後2時5分～  
「誰でも来られ!オレンジカフェすまいる」  
講師 NPO法人パートナー  
渡辺菜美 代表



[特別講演] 午後2時30分～  
「運転寿命の延伸と引き際の美学」  
講師 金沢医科大学 高齢医学科  
認知症センター  
奥野太寿生 医師



[レクリエーション]  
認知症予防体操…運動と認知トレーニングを組み合わせたエクササイズを体験しましょう

## 入善町商工会 60周年記念 お笑いライブ

### ●お笑いでにゅうぜんを元気に

- 日時 11月15日㊤  
午後1時～午後2時15分(予定) (開場12時～)
- 場所 入善町民会館コスモホール
- 入場料 無料
- 申し込み条件  
・町在住の高校生以下の人(ただし、小学生以下の方が来場する場合は保護者の同伴が必要です。)
- 申し込み・問い合わせ 町商工会  
☎72-0163 [FAX]72-2080  
申込書に必要事項を記入の上、ファクス送信するか、町商工会へ持参ください。  
申込書は町商工会窓口に設置します(平日午前9時～午後5時)。また、町商工会ホームページからもダウンロードできます。[WEB](#)    
■申し込み締め切り 10月15日(木)  
※応募多数の場合は、厳正な抽選を行い、10月中に抽選結果をご案内します



ホームページ



- 出演者  
テレビなどで活躍中の人気芸人、ティモンディをはじめ、わらふぢなるお、八幡カオル、ランジャタイの4組が出演します。
- 注意事項  
マスクの着用をはじめとした咳エチケットの実践や会場入り口での検温と手指消毒など、感染症の予防対策にご協力ください。

## ハロウィンパーティ& すごろくゲーム

### ●まちなかで仮装を楽しもう！

- 日時 10月31日㊤  
商店街すごろくゲーム 午前11時～午後4時  
ハロウィンパーティ 午後3時～6時
- 場所 うるおい館、中心市街地・商店街
- 申し込み・問い合わせ 町商工会 ☎72-0163
- [商店街すごろくゲーム]  
商店街の各店舗をすごろく盤のマスに見立ててまちなかを巡り、ポイントを集めます。獲得ポイントの多いチームには後日、賞品を送ります。参加には事前予約が必要です。仮装での参加も大歓迎です。
- 参加費 1チーム=500円(当日集金)
- 申し込み 10月15日(木)～28日(水)に、上記に電話などで予約(先着36組) ※中学生以下は要保護者同伴
- 参加賞 参加店で使えるお買物券500円分



- [ハロウィンパーティ]  
町商工会は、仮装イベント「にゅうぜんハロウィンパーティ」をこどもも開催します。会場で家族や友達と仮装写真撮影し、仮装コンテストにぜひご参加ください。その他、町内飲食店自慢のオードブルやお取り寄せスイーツなどテークアウトメニューを販売します。子どもも大人も特別な1日を楽しみましょう。  
なお、小学生以下の子どもは保護者の同伴が必要です。
- ワークショップ 親子でかぼちゃのランタンづくり
- 定員 20組
- 申し込み 10月16日(金)までに町商工会に申し込み



# Talk さわやかトーク

晴枝 那菜 さん(黒部市・19歳)



バーデン明日に勤務して2年目です。フロントでの受付業務やレストランでの接客を担当しています。1年目よりもできる仕事を増やし、先輩の皆さんのように、お客様に寄りそったおもてなしができるよう、日々努力しています。

学生時代から人と話すことが好きで、接客業を志しました。接客したお客様から、「ありがとう」と声をかけてもらえる時が一番やりがいを感じる瞬間です。お客様の様子に目を配り、積極的にお声がけできるようになりたいですね。

本が好きな家族の影響で、子どものころから大の読書好きです。さまざまな小説を読みますが、特に好きな作品は小野不由美さんの「残穢」。情景が目に浮かぶようなリアルな描写が魅力の名作ホラーで、おすすめ作品の一つですね。

●「さわやかトーク」にできませんか！  
高校卒業から20代独身男女の皆さん、気軽にお電話ください。秘書広報室 ☎72-2829

入善町地域おこし協力隊(ちおこ)の活動紹介コーナー

# ちおこ通信

17 おこ  
問い合わせ 企画財政課 企画政策係 ☎72-2871



▲勾配がそれほど急ではなく、トレッキングに人気



登山がオススメ。頂上からは、黒部川扇状地の田園風景や富山湾が一望できます。  
紅葉の中で、一緒にトレッキングを楽しみましょう！  
■日時 11月3日(火・祝)  
午前8時30分〜午後3時頃  
※小雨決行、荒天の場合中止  
■集合場所 負釣山登山口  
■持ち物 登山に必要な装備(動きやすい服装と靴、雨具、軍手、タオル等)昼食、水筒  
■定員 20人程度(小学校低学年以下は保護者同伴)  
■参加費 300円(保険料)

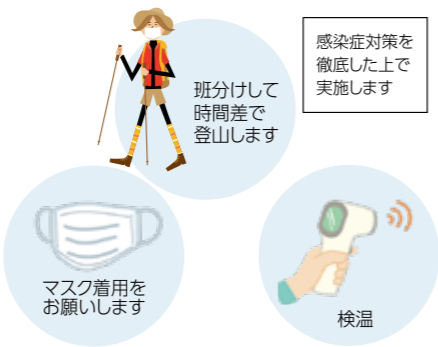

申込み  
■申込期限 10月30日(金)  
■申し込み・問い合わせ先 黒部川扇状地研究所  
☎72-0013  
▼メール senochi@mam.rjp  
代表者氏名、参加人数、年齢、連絡先をお知らせください

9月4日に行われたひばり野小学校のオンライン授業を取材しました。児童たちが自宅にいながら、リアルタイムで授業を受ける様子を見て、技術の進歩に驚くばかりです。▼小学生の頃の自分にとってパソコンは、トランプゲームができるもの、通信と言えは携帯ゲーム機をケーブルでつないで遊ぶこと。はるかに進歩した環境で学べる今の小学生がうらやましく感じました。▼これまで、人付き合いは直に顔を合わせる事が大事と考えていましたが、可能性を広げるため、オンラインという交流の形を取り入れることも考えていきたいと思えます(オンライン婚活も視野に) 川成

## 編集室

人口と世帯数 令和2年8月末現在

人口	24,193人 (-45) [-451]
男	11,601人
女	12,592人
出生	11
死亡	31
転入	23
転出	48
世帯数	8,964戸 (-7) [-23]

( )は前月比 [ ]は前年同月比 ・外国人を含みます

町では、皆さんに男女共同参画社会に関心をもってもらうため、家事や育児に積極的に取り組む男性(イクメン・イクジイ・カジダン)の写真コンテストを実施しました。全12点の応募があり、その中から、下記の作品が最優秀賞・優秀賞に決定。9月6日開催の人権啓発講演会・生涯学習推進大会・男女共同参画フォーラムで表彰および作品の展示を行いました。



「一緒に育てたスイカが実ったね」  
すずむ 笹島 進さん(東狐)



「パパ、カもち!!」  
ありさ 花房 有沙さん(舟見)

## 入賞作品が決定 —オリジナルマスクコンテスト—

町では「新型コロナウイルスに負けるな!」がテーマの、サンウェルdeフェスタ2020の開催に合わせ、皆さんの感染症予防意識の向上を図るため、オリジナルマスクコンテストを行いました。全67点の応募があり、その中から、下記の作品が最優秀賞・優秀賞に決まりました。たくさんのご応募ありがとうございました。



▲サンウェルdeフェスタ会場で展示しました



最優秀賞  
まゆみ 松嶋 真由美さん(福島)



優秀賞  
けいこ 瀧本 佳子さん(神子沢)



優秀賞  
さゆみ 関 紗結珠さん(桐山)



# スイーツで 婚活パーティー

## 2020

**町**では、新型コロナ対策を徹底した上で、婚活パーティーを開催します。申し込みは、専用サイトなどで受け付けます。

おしゃれなカフェでおいしいスイーツを食べながら、理想の相手を探しませんか？

### ●問い合わせ

結婚・子育て応援課 少子化対策係  
TEL 0765-72-1853

### 対象

35歳～50歳の独身男女 計30人程度

男性：入善町に住居登録をしている人が勤務している人

女性：町外からの参加も大歓迎！

★男女比を調整するため抽選とすることがあります

★町外在住の男性は、勤務先や生年月日の分かる身分証明書が必要です

### 参加費

男性：2,000円 女性：1,000円

★フリーソフトドリンク付き

### 受付

男性：13:00～13:15 女性：13:30～13:45

★男女ともパーティー前にミニセミナーがあります

11.7 **土** 14:00～

締切 10.29 **木** まで

会場 **カフェ「グラチネ」**

(入善町健康交流プラザ・サンウェル内)

### ●メールでの申し込み

[メールアドレス] kosodate@town.nyuzen.toyama.jp

[件名] スイーツ婚申し込み

[必要事項] ①氏名 ②性別 ③住所 ④電話番号 ⑤生年月日

⑥メールアドレス ⑦送迎バスの有無(女性のみ) ⑧勤務先(町外男性のみ)

### ●WEBの申し込み

専用サイトでの申し込み

それ婚

検索



※スイーツの写真はイメージです

広報入善に関するご意見・お問い合わせは

郵送 〒939-0693 総務課秘書広報室 ☎ 72-2829 FAX 74-0067 ✉ hishokouhou@town.nyuzen.toyama.jp