

Nyuzen

No.761 広報入善

12
Dec. 2020

Contents

- 2 発熱したら、電話相談
- 6 新成人を紹介
- 22 受章のみなさん
- 24 入善お見合い会

【今月の表紙】

10月31日、商店街すごろくゲームが行われ、思い思いの仮装をした子どもたちが、クイズやミニゲームに挑戦しながらまちなかのお店を巡りました。

相談・受診方法を確かめよう

発熱したら、まずは電話相談

発熱したらまずは
かかりつけ医に電話相談

発熱などの症状がある人は、直接医療機関に向かず、まずはかかりつけ医など地域の身近な医療機関に電話で相談してください。
かかりつけ医で受診できるかを確認し、受診できる場合は、必ず医療機関の指示通りに行動しましょう。
かかりつけ医で受診できない場合は、その他の受診できる医療機関の案内を受けられます。

医療機関で受診する際には、これまで通り、マスクの着用や手洗い、咳エチケットの徹底をお願いします。

相談先に迷ったら
受診・相談センターに電話

かかりつけ医を決めていない場合など、相談する医療機関に迷った場合には、新川厚生センター内に新たに設置さ

県では、インフルエンザと新型コロナウイルス感染症との同時流行に備え、体制を整備しました。ここでは、発熱時の相談から受診の流れをお知らせします。

■問い合わせ 元気わくわく健康課 保健センター
☎72-0343

紹介します。ぜひお気軽にご相談ください。

なお、利用にはLINEアプリの登録が必要です。

■相談期間
来年3月31日まで

■LINEでの相談窓口

①左記二次元コードからアカウントをLINEで友だち追加します。
アカウント名「コロナ相談@富山県」
②トーク画面で「相談する」をタップ。
③メッセージに従って、「お住いの市町村」「年齢」「性別」を入力。
④相談員から返信が入り、相談が開始されます。

■電話での相談窓口
☎076(461)5614

■相談対応時間
LINE、電話ともに、午後6時～9時(受付は午後8時30分まで)



▲友だち追加

相談・受診体制

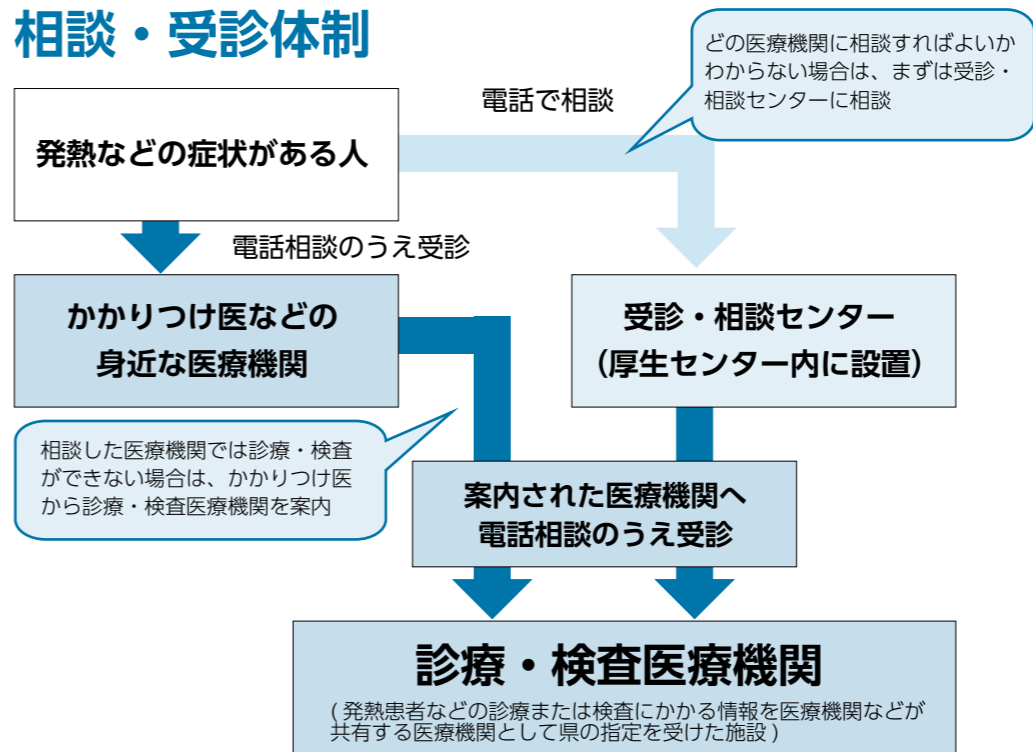

どの医療機関に相談すればよいかわからない場合は、まずは受診・相談センターに相談

電話相談のうえ受診

かかりつけ医などの
身近な医療機関

相談した医療機関では診療・検査ができない場合は、かかりつけ医から診療・検査医療機関を案内

受診・相談センター
(厚生センター内に設置)

案内された医療機関へ
電話相談のうえ受診

診療・検査医療機関

(発熱患者などの診療または検査にかかる情報を医療機関などが共有する医療機関として県の指定を受けた施設)

適切な分別にご協力をお願いします

ごみ・リサイクル品の出し方

ここでは、家庭ごみを出すときの感染症対策や、リサイクル品を出す際に気をつけることを紹介します。

■問い合わせ 住民環境課 生活環境係 ☎72-11824

ごみの量は少なめに
ごみ袋はしっかりと縛る

新型コロナウイルスやインフルエンザウイルスの感染予防対策として、使用済みマスクやティッシュなど、感染リスクのあるごみを出すときは次の内容を心がけましょう。

▽ごみの量は少なめに
ごみ袋1枚に入れるごみはなるべく少量にしましょう。
詰めすぎると、収集運搬の時に破れるなど、感染リスクが高まる恐れがあります。

▽ごみ袋はしっかりと縛る
ごみが散乱しないよう、ごみ袋の口はしっかりと縛りましょう。特に、使用済みマスクやティッシュはレジ袋などに入れて封をした上で、ごみ袋に入れてください。また、ごみ袋を縛るとき、なるべく空

気を抜くことで、ごみ収集車の中での破裂を防げます。

▽ごみ捨ての後は手を洗う
ごみ袋には、ウイルスが付着している恐れがあります。ごみを捨てた後は、せっけんを使って、流水で手をしっかりと洗いましょう。

確かめよう
リサイクル品の分別

再生広場では、適切に分別されず、リサイクルできない物が持ち込まれる事例があります。資源物の中に異物が混入すると、適切なリサイクルができなくなります。再生広場を利用するときは、正しい分別にご協力ください。分別方法は、町のホームページなどで確認できます。



▲町ホームページ

ごみの捨て方

- ①ごみ箱にごみ袋をかぶせます。使用済みマスクはレジ袋などに入れて封をしてから入れましょう。
- ②マスクなど、ごみに直接触れないように気をつけて、しっかり縛ります。
- ③ごみを捨てた後は、せっけんを使って、流水で手をよく洗いましょう。



年末年始のごみ・リサイクル品の収集案内

年末年始の可燃ごみ、不燃ごみ、リサイクル品の収集日は下表のとおりです。

■個人ごみの直接持ち込み不可期間
右記期間は、ごみの持ち込みができません。

▷エコぽ〜と 12月26日(土)午後、27日(日)、31日(木)午後～来年1月3日(日)

▷宮沢清掃センター 12月26日(土)午後、27日(日)、31日(木)～来年1月3日(日)まで

	12月26日(土)	27日(日)	28日(月)	29日(火)	30日(水)	31日(木)	1月1日(祝)~3日(日)	4日(月)	5日(火)	6日(水)
燃やせるごみ	入善(全)小摺戸、新屋、桐山(全)横山	休業	上原、青木、飯野、舟見、野中	入善(全)小摺戸、新屋、桐山(全)横山	上原、青木、飯野、舟見、野中	入善(全)小摺戸、新屋、桐山(全)横山	休業	上原、青木、飯野、舟見、野中	入善(全)小摺戸、新屋、桐山(全)横山	上原、青木、飯野、舟見、野中
燃やせないごみ	収集なし	休業	小摺戸、新屋、桐山A	④上原、④舟見、④野中、青木、飯野	入善A、桐山B	休業	休業	小摺戸、新屋、桐山A	青木、飯野	④入善B、④横山、入善A、桐山B
再生広場	通常通り			休業			通常通り			

入善A(鉄道線路から国道8号までの間)、入善B(線路から海側、国道から山側)、桐山A(桐山B以外の桐山地区)、桐山B(4区線路から国道までの間) ④=特別収集

町の公共交通



▲車内のアルコール消毒や換気を徹底

- **運行日** 毎日運行(12/30~1/3は運休)
- **運賃** 1回200円(割引対象者100円)
- **回数券** 11枚綴り 2,000円
(割引対象者は1,000円で購入できます)
- **定期券** 一般 1ヶ月 3,000円~
シルバー1ヶ月 2,000円~
- **割引** 障害者手帳の交付を受けた人
65歳以上運転免許返納者など

町営バス のらんマイ・カー



入善駅と宇奈月、舟見、野中、新屋間を結ぶ朝夕運行の新屋線と、入善駅と舟見の温泉施設、商業施設などを結ぶ日中運行の舟見線の2路線を定期運行しています。
路線上では、中心市街地を除き、バス停が無い場所でも乗降できます。
通勤・通学や日常の買い物、レジャーなどにご利用ください。



▲車内に飛沫防止シートや手指消毒液を設置

- **運行日** 月~土曜日(12/30~1/3は運休)
- **運賃** 1回500円(割引対象者300円)
- **割引** 75歳以上の人
障害者手帳の交付を受けた人
65歳以上運転免許返納者など
- **登録** 役場や町ホームページなどで登録できます
- **予約** ☎72-5552に電話で予約

デマンド交通 ウチマエくん



予約に応じて、自宅と目的地、目的地と目的地の間を、1台に複数人が乗り合わせて運行します。目的地(バス停)は、町全域の公共施設や温泉施設、商業施設、医療機関など町内66か所に設置されています。
バス停の有無にかかわらず、誰でも利用しやすい交通機関です。なお、利用開始には事前の登録が必要です。

年度	利用者	町の取り組み
平成27年度	7,895人	平成27年3月~試験運行開始
平成28年度	6,752人	3月26日~本格運行に移行
平成29年度	6,217人	町公共交通最適化調査を実施
平成30年度	5,503人	9月~2ルート運行の実証実験
平成31年度	4,233人	9月~実証実験の結果を受け、速達性に優れたルートに1本化
令和2年度	45人	4月25日~運休、12月末の廃止決定

**12月末をもって廃止
入善幹線ライナー**
入善駅と黒部宇奈月温泉駅間を運行する「入善幹線ライナー」は、今年の12月末をもって廃止となります。
運行開始から、年々利用者数が減少。ルートや停留所の見直しなど、利用者数の増加を図ってきましたが、成果は得られませんでした。
これまで、交通網対策特別委員会などで、議会とも協議を重ね、11月13日、関係団体が構成する「町地域公共交通会議」での協議により、廃止を決定しました。



令和3年度から適用

個人住民税の税制改正

給与所得控除・公的年金控除から基礎控除への振り替えイメージ図

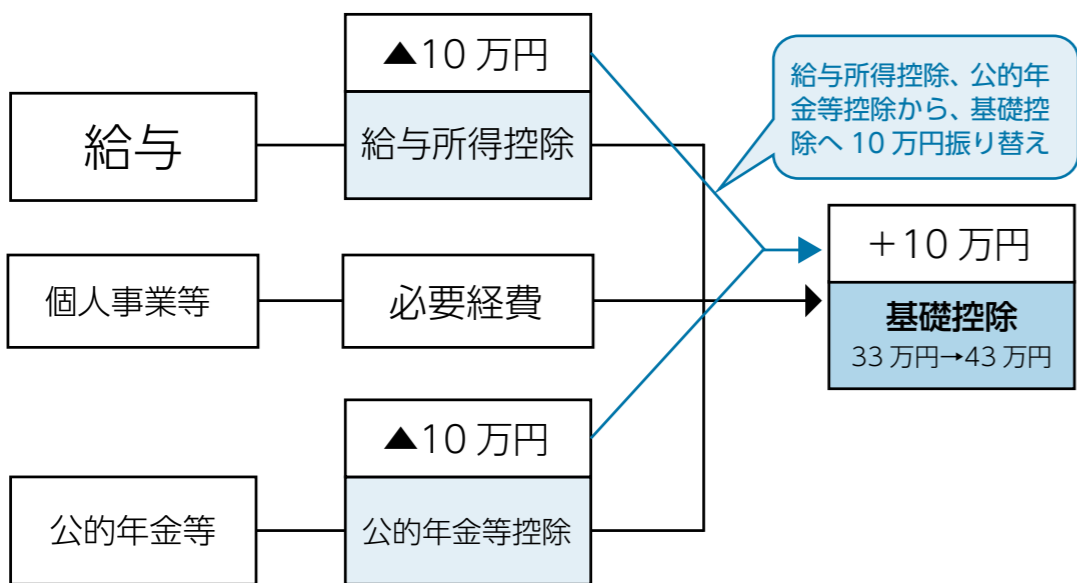

給与所得・公的年金等控除 基礎控除に振り替え

給与所得控除と公的年金等控除の控除額が一律に10万円引き下げられ、より多くの人に適用される基礎控除額が10万円引き上げられます。
給与と年金両方の所得がある人は、税負担が増えないよう、控除額が調整されます。

給与所得控除の 上限引き下げ

給与収入が850万円を超える場合は、給与所得控除の上限額が195万円に引き下げられます。
23歳未満の親族や特別障害者の親族を扶養する人、本人が特別障害者控除の対象である人は、税負担が増えないよう、控除額が調整されます。

公的年金等控除の 上限引き下げ

公的年金等の収入が1千万

円を超える場合は、公的年金等控除の上限額が195万5千円に引き下げられます。
公的年金等以外の所得金額が1千万円を超える場合は10万円が、2千万円を超える場合は20万円が、公的年金等控除額から引き下げられます。

配偶者控除、扶養控除等 適用要件の見直し

これまで、同一生計の配偶者や控除対象となる配偶者、扶養親族とするためには、合計所得金額が38万円以下でなければなりません。今回の改正により、所得金額要件が10万円引き上げられ、48万円となります。

ひとり親控除の創設と 寡婦(寡夫)控除の見直し

総所得金額等48万円以下の生計を一にする子を扶養する単身者に、「ひとり親控除」(控除額30万円)を適用します。
ひとり親にあたる人に

住民税は、教育や福祉など公共サービスの実施に必要な町の主要財源のひとつです。
ここでは令和3年度から適用される個人住民税の主な税制改正についてお知らせします。

■ **問い合わせ** 税務課 住民税係 ☎72-1835

は、引き続き「寡婦控除」(控除額26万円)を適用します。
どちらの控除も、所得制限(合計所得金額500万円以下)が設けられます。

令和3年度固定資産税の償却資産申告と中小事業者の減額申告について



固定資産税について、事業用の償却資産を所有する人は1月4日(月)~20日(水)の間に償却資産申告書を提出ください。
また、新型コロナウイルス感染症の影響で、経営状況が悪化した中小事業者等に、令和3年度課税分に限り、償却資産と事業用家屋の固定資産税の課税標準を2分の1またはゼロとします。詳しくは税務課 固定資産税係 ☎72-1838 に問い合わせください。



▲代表者が新成人の誓いを立てる=写真は前回の成人式



▲小学校区ごとに記念撮影=写真は前回の成人式

飯野地区 54人
 男36 女18
 青木 颯良 浅倉 絃
 山本 航生
 柳澤 彩優
 松原 康仁
 藤原 愛
 橋本 瑠星
 笹原 蓮
 込尾 亮輔
 上原あかね
 泉 翔貴
 上田菜々子
 小林 育実
 笹原 温希
 高沢莉々亜
 林 陽華
 松田 佑介
 水島 栞那
 柳澤 和輝

青木地区 17人
 男9 女8
 泉 翔貴 上田菜々子
 小林 育実 笹原 温希
 高沢莉々亜 林 陽華
 松田 佑介 水島 栞那
 柳澤 和輝
 浅倉 大輝 荒井 来夢
 井田 来海 伊野あゆみ
 内島 永吾 大井 朋弥
 岡本 佳純 鍵田 郎
 岡本 佳純 鍵田 郎
 大野 陽奈 裏田 雅
 上田 雄太 井田 龍
 石塚 千愛 安部 尚希

新屋地区 13人
 男4 女9
 稲村 敬瑚 上林 奈々 稲村 恵美
 高源 佳大 小堀まりの 中津原 雛 中林 春佳
 林 希良里 吉澤 龍輝 水野菜々子
 青木菜々美 泉 有蘭 柏原 龍太
 上島 佳子 上島 康弘
 君島 健太 島 彩花
 菅沼 彩貴 杉原 亮太

小摺戸地区 9人
 男3 女6
 秋元 未夢 伊林 祭里 寺林 未七美
 寺林 未七美 寺林 祭里 寺林 未七美
 寺林 祭里 寺林 未七美
 寺林 祭里 寺林 未七美
 寺林 祭里 寺林 未七美
 寺林 祭里 寺林 未七美
 寺林 祭里 寺林 未七美

新型コロナウイルス感染症対策にご協力ください

・新型コロナウイルス感染症の影響により、中止になる場合があります。その際は、町ホームページでお知らせします。

・新型コロナウイルス感染症の予防のため、式典には新成人のみ参加できます。

なお、成人式の様子は、ケーブルテレビとインターネットで視聴できます。

■テレビ放送 来年1月10日(日) 午前10時～

■動画配信 町ホームページでライブ配信します。

・ご来場の際は、マスク着用、手指消毒および受け付け時の検温にご協力ください。

・当日、発熱など体調が優れない人は、参加をご遠慮ください。

入善地区 58人
 男24 女34
 阿部 龍也 五十里玲那
 池原 巧馬 稲村 朱音
 上田 華子 上田 響
 上田 琉穂 上野 紗優
 内山 大空 大角 佑菜
 荻沢 遥 尾山 丈到
 川畑 凜斗 川村 百瑛
 北尾 優月 木村 花鈴
 木村 淳 草島 妃夏
 紺田 結菜 笹原 仁希
 舞夏 島田 颯希
 大観 陽 清水田 菜那

横山地区 13人
 男6 女7
 関原 元 高田 杏美
 高見 尚希 鍋島 大蔵
 南野 聖己 長谷 歩実
 細貝 優斗 松本 旺人
 水野 颯 山本 祐暉
 板倉 桃也 板澤 未来
 金沢みどり 亀田 帆南
 仙名 雛子 東原 知洋
 中島 弦 永山 凧沙
 永山 祐太 野口真奈世
 曳田 琉也 真岩 恵汰
 真岩 恵汰

上原地区 25人
 男5 女20
 川田 理央 岸本 愛里
 吉島 早紀 齋藤里々花
 齋藤里々花 齋藤里々花
 杉原 諒 島田 菜央
 袖沢 悠介 鈴木 史奈
 竹内 深紅 津野 渚沙
 流 晴美 野澤祐里歩
 水見 杏香 實泉 航祐
 眞嶋ひなた 増山 航祐
 宮本 百菜 村田 樹
 横谷 悠斗

舟見地区 12人
 男6 女6
 秋田 樹 尾山 和希
 川島幸志郎 木下 好斗
 小森 颯太 戸出 心
 平澤 蓮 藤塚 紗更
 古川 珠唯 山下まりも
 米原 唯祈 若林 拓海

野中地区 4人
 男2 女2
 小松由理子 小森 祥子
 富山 一輝 牧野 拓哉

輝く大人に

新成人の皆さん(敬称略、令和2年11月18日現在)

第73回入善町成人式が来年1月10日(日)、コスモホールで開催されます。式典への参加予定者は、平成12年4月2日～13年4月1日生まれの227人(男109人・女118人)です。
 進学などのために住所が町外となり、案内状が届いていない人も、町成人式に参加できます。受け入れの準備がありますので、12月4日(金)までに左記へご連絡ください。
 ●連絡先 教育委員会事務局生涯学習・スポーツ係
 ☎72-13856

●まちのアルバム



町の新たな味覚に

大型サクラマスの深層水養殖技術を確立

入 善漁業協同組合と近畿大学は11月11日、海洋深層水活用施設（下飯野）で海洋深層水を用いた大型サクラマスの養殖技術を確立したことを発表しました。受精卵に熱処理を施した上で育てることで、従来の倍程度の大きさで、肉質も良いサクラマスを1年中出荷できる技術を確立したことを説明。出席した車正利入善漁協理事は「町の新たな味覚となつて欲しい」と期待を寄せます。



好きなものを大切に

藤巻亮太さんが講演会

入 善西中学校で11月18日、ミュージシャンの藤巻亮太さんが、入善・入善西両中学校の生徒約600人に「種をまくこと、芽吹くこと」をテーマに講演しました。講演会は、町出身の泉英明さん（埼玉県在住）からの寄付により開催。藤巻さんは、中学時代に好きになったギターが音楽活動につながった経緯を話し「好き」と呼ぶ種を大切にしてください。

花いっぱい的小径に

水の小径で入高生が花植え



入 善高校（山形隆校長）の花いっぱい大作戦が10月30日、水の小径で行われ、1年生189人が歩道沿いの花壇に花苗を植えました。地域貢献の一環として例年実施されており、今年で7年目。生徒たちは、ハボタンやビオラなどの花苗約千株を手分けして植えつけました。普通科の福島豪琉さんは「水の小径を歩く人に、花を楽しんでもらえるとうれしい」と話しました。

健康的な生活に役立てて

アサヒ飲料株式会社北陸工場が絵本を贈呈



ア サヒ飲料株式会社北陸工場（美濃垣 国弘北陸工場長）が11月9日、町の保育所、小中学校などに絵本3200冊を寄贈しました。絵本は、感染症対策を啓発する内容で、この事業のために制作されたものです。贈呈式で美濃垣工場長は「絵本を読んでもらい、健康的な生活に役立てて欲しい」とあいさつ。代表として訪れたにゅうぜん保育所年長児8人に絵本を手渡しました。

この人

第30回「日本クラシック音楽コンクール」全国大会に出場

皆さんのまわりでがんばる「この人」の情報をお寄せください。

秘書広報室 ☎72-2829

笹原 大翔さん
(木根・魚津工業高校 2年)
アンサンブル・コントラバス

大川原 和志さん
(下飯野・富山高専 2年)
アンサンブル・マリンバ

宮島 歩花さん
(下飯野新・入善高校 2年)
ソロ・マリンバ

坂井 美月さん
(笹原・富山高専 1年)
アンサンブル・フルート

松倉 結香さん
(道古・入善高校 1年)
アンサンブル・クラリネット



▲初出場で全国大会進出を勝ち取った5人（取材時、アンサンブルメンバー、谷口ひかりさん（朝日町）が欠席のため、5人で撮影）このほか、小学校3年生の児童もマリンバの小学生部門に出場します。

入善西中学校吹奏楽部出身の高校生、笹原大翔さん、大川原和志さん、坂井美月さん、松倉結香さん、宮島歩花さんの5人が、12月に開催される「第30回日本クラシック音楽コンクール」の全国大会に出場します。この大会は、オーケストラで演奏される主要楽器など20の部門で構成され、47都道府県の予選・本選を勝ち抜いた出場者が、演奏技術や表現力、音の調和などを競います。5人は、中学時代から師事する音楽講師、大谷多賀子さん（黒部市）の勧めでコンクール県予選に出場することに。8月の予選、10月の本選を見事勝ち抜き、全国大会への切符を手に入れました。大谷さんは「厳しい練習に耐えぬいて、見事出場を勝ち取ってくれた。思い切つて演奏し、最高に楽しい大会にして欲しい」と語ります。ソロでマリンバ部門に出場する宮島さんは「初めての個人での全国出場。ベストを尽くしたい」と意気込みます。アンサンブル部門に出場する4人は「いつも通り、息の合った演奏をしたい。悔いが残らないよう、全力で楽しみます」と話しました。



(写真左) 10月27日の県本選で「ラプソディ」を演奏するアンサンブル部門の5人 (写真右) 同日「わらべ歌による譚章」を演奏する宮島さん

*観覧料などが必要なイベントもあります。詳しくはお問い合わせください。

16	水
17	木
18	金
19	土
20	日
21	月
22	火
23	水
24	木
25	金
26	土
27	日
28	月
29	火
30	水
31	木

- 木下ピアノ教室
クリスマスコンサート(関係者のみ)
13:00~ コスモホール
- ミニバスクリスマスカップ2020
総合体育館
- 町スポーツ少年団大会(バドミントン)
総合体育館
- 第47回社会人卓球大会
9:00~ 総合体育館
- 第32回入善町フットサル大会
9:00~ 総合体育館
- 新川カラオケ愛好会紅白歌合戦
(定員上限あり)
13:00~ コスモホール



日付けを書いたのはこあら保育所12月生まれ
四月朔日 秀俊 くん(17~31)

須川展也 BACH! BEETHOVEN!
BRASS! BRILLIANT! Concert
14:00~ コスモホール

- 問い合わせ・年末年始の休館日
- 町民会館コスモホール ☎72-1105
休館...12月28日(月)~1月4日(月)
 - 総合体育館 ☎74-2500
休館...12月28日(月)~1月4日(月)
 - 発電所美術館 ☎78-0621
休館...12月21日(月)~1月8日(金)
 - うるおい館 ☎72-0123
休館...12月31日(木)~1月3日(日)
 - サンウェル ☎72-1103
休館...12月29日(火)~1月3日(日)

令和2年度公共ホール音楽活性化支援事業
高橋多佳子
withフレンズコンサート

- 日時 来年2月28日(日)午後2時開演
- 料金 全席指定
一般1,500円/高校生以下500円
- チケット一般発売 12月19日(土)~
- 販売受付時間 窓口:午前9時~
電話:午前10時~
- ※お一人様4枚まで購入できます。
(座席を減らして販売します)
コスモホール有料会員は一般発売前に
先行予約ができます。
あらかじめ、ご了承ください。
- 助成 (一財)地域創造
- 問い合わせ 町民会館



TOMO HARU USHIDA PIANO RECITAL

牛田智大
待望の ピアノリサイタル
“オール・ショパン・プログラム”

- 日時 来年3月6日(土)午後3時開演
- 料金 全席指定 3,000円
- チケット一般発売 12月19日(土)~
- 販売受付時間 窓口:午前9時~
電話:午前10時~
- ※お一人様4枚まで購入できます。
(座席を減らして販売します)
コスモホール有料会員は一般発売前に
先行予約ができます。
あらかじめ、ご了承ください。
- 問い合わせ 町民会館



富山県公立文化ホールネットワーク公演事業
とやまの音楽家とともに創る
ベートーヴェン・セレブレーション

- 須川展也**
BACH! BEETHOVEN! BRASS! BRILLIANT! Concert
小柳美奈子(ピアノ)
《地元共演》
とやまベートーヴェン・セレブレーション・アンサンブル
今年ベートーヴェン生誕250年におくる
『英雄』『皇帝』『田園』『悲愴』『月光』
『運命』『第九』!名曲の数々を吹奏楽
メドレーでお楽しみください。
- 日時 12月27日(日)午後2時開演
 - 料金 全席指定
一般2,500円/高校生以下1,000円
 - 問い合わせ 町民会館



宝くじ文化公演
オーケストラ・アンサンブル金沢
with 石丸幹三

- 日時 来年3月2日(火)午後7時開演
- 料金 全席指定(当日各500円高)
一般3,000円/高校生以下1,500円
- チケット一般発売 12月12日(土)~
- 販売受付時間 窓口:午前9時~
電話:午前10時~
- ※お一人様4枚まで購入できます。
(座席を減らして販売します)
枚数に限りがありますので、売り切れ
の際はご容赦ください。
- 問い合わせ 町民会館



宝くじの助成に
より特別料
金で
実施します

宝くじの助成に
より特別料
金で
実施します

クラス別指導で初心者も安心
冬季室内テニス教室

- 日程 12月10日~来年3月11日までの
毎週木曜日
- 時間 午後7時~9時
- 場所 総合体育館メインアリーナ
- 対象 一般男女(今年度は一般のみ)
- 参加費 3,000円(初回に集金)
※ラケットの貸し出しもあります
※上履きを持参ください
- 申し込み 若干の空きがあります。
詳しくは下記にお問い合わせください。
- 問い合わせ 総合体育館

第42回
中央公民館まつり

- 町民会館内の中央公民館に親しんで
もらうため「中央公民館まつり」を開
催します。中央公民館利用団体のみな
さんの発表会をご覧ください。
- 会期 12月5日(土)~12月13日(日)
午前9時~午後9時30分
※会期中7日(月)は休館日
 - 会場 町民会館ギャラリー
 - 料金 観覧無料
 - 問い合わせ 町民会館

「栗林隆展」のお知らせ

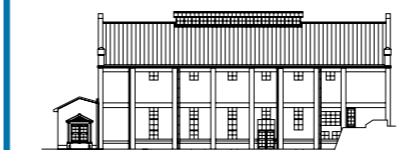

- 下山芸術の森 発電所美術館では、国
内外で精力的に活動する栗林隆の新作
展を開催します。東日本大震災から間も
なく10年。元発電所の空間で実現する、
栗林氏が長年温めてきたプロジェクトを、
ぜひご覧ください。
- 会期 ~来年3月21日(日)
 - 休館日 月曜日(祝日を除く)、祝日の翌
日、年末年始(12/21~1/8)
 - 開館時間 午前9時~午後5時
(入場は午後4時30分まで)
 - 料金 一般600円/高大生300円
中学生以下無料
 - 問い合わせ 発電所美術館
 - 感染防止策とお願い
・混雑時は入場制限を行います。入場は
館内に約20名までとし、予約はできません
・代表者連絡先の提供
・マスク着用など感染予防対策
今後の状況に応じて、急きょ変更する場
合があります。最新情報は町ホームページ
でご確認ください。

スポーツクラブ入善
12月の受講生募集

- 応募多数の際はお断りする場合があります。
会場など詳細は問い合わせください。
- 問い合わせ スポーツクラブ入善
☎080(3749)8292
 - やさしいヨガ教室
29日を除く火曜日 ... ① 9:15~10:15
② 10:15~11:15
 - ズンバ教室
29日を除く火曜日 ... 20:00~21:00
 - ゆったり体操&太極拳教室
30日を除く水曜日 ... 13:20~14:20
 - ステップエクササイズ教室
30日を除く水曜日 ... 14:50~15:50
 - パワーヨガ教室
30日を除く水曜日 ... ① 19:00~20:00
② 20:00~21:00
 - レッツ!!スポーツ
2日(休)、16日(休) ... 20:00~21:00
 - かんたんピラティス教室
31日を除く木曜日 ... 10:50~11:50
 - ゆったりヨガ教室
31日を除く木曜日 ... 15:00~16:00
 - ズンバゴールド教室
毎週金曜日 ... ① 9:50~10:50
② 10:50~11:50
 - ピルピスワーク教室
毎週金曜日 ... 13:00~14:00
 - ピラティス教室
毎週土曜日 ... 19:30~20:30

炎の体育館チャレンジ
いろんなスポーツに挑戦しよう

- 町では、子どもたちに色々なスポー
ツに親しんでもらうため「炎の体育館
チャレンジ」を開催します。テレビな
どでおなじみの企画が盛りだくさん。
全てのチャレンジを制覇しましょう。
- 期日 来年1月23日(土)
 - 時間 午前9時~12時まで
(8時45分~受付)
 - 場所 総合体育館
 - 対象 年長児童~小学生児童と
その保護者
 - ※事前申し込みは、必要ありません。
※内履きシューズをもってきてください。
 - 問い合わせ 総合体育館
※新型コロナウイルス感染防止のため、内容
を変更、中止する場合があります。

第45回町元旦マラソン大会
開催中止のお知らせ

来年1月1日(金・祝)に開催を予定し
ていた元旦マラソン大会は、新型コロ
ナウイルス感染症の感染防止のため、
中止とさせていただきます。
ご理解くださいますようお願いいた
します。

Joy Calendar
お楽しみカレンダー 12月

1	火
2	水
3	木
4	金
5	土
6	日
7	月
8	火
9	水
10	木
11	金
12	土
13	日
14	月
15	火



日付けを書いたのはこあら保育所12月生まれ
米山 紗那 ちゃん(1~16)

- 第42回中央公民館まつり(~13日)
町民会館ギャラリー
- 第14回入善カップ
バスケットボール大会(6日)
総合体育館
- 第13回ジュニア・シニアビーチボール大会
9:00~ サン・ビレッジ入善
- 第28回入善町レディースビーチボール大会
9:00~ サン・ビレッジ入善
- ピアノピラスステップ(関係者のみ)
10:00~ コスモホール
- 昭和史セミナー
14:30~ うるおい館
- 冬季テニス教室(17、24日)
19:00~ 総合体育館
- 第39回入善町バドミントン選手権大会
9:00~ 総合体育館
- 塚田音楽教室第13回
「みんなの音楽会」(関係者のみ)
13:30~ コスモホール
- 入善お見合い会
14:30~ うるおい館

INFORMATION

お知らせ

ふるさと納税に感謝します

10月10日～11月9日受け付け分
全国から計49件、59万円のご寄付をいただきました。

●ふるさと納税の申し込み・問い合わせ
総務課 秘書広報室 ☎72-2829

例月出納検査の結果報告

●検査対象 令和2年9月分の一般会計、特別会計の収支状況と現金の保管状況
●検査期日 10月22日(木)
検査の結果、誤りは認められませんでした。
監査委員 米澤 憲二郎、佐藤 一仁

町営住宅の空室状況

●募集住宅と空室数
東町住宅(一般) 5戸 駅南住宅 12戸
東町住宅(シルバー) 1戸 くぬぎやま住宅(一般) 6戸
東町住宅(特定公営) 3戸 くぬぎやま住宅(定住) 20戸
西町住宅(一般) 1戸 舟見住宅 10戸
西町住宅(定住) 2戸

●募集期間 12月1日(火)～15日(火)
●入居日 1月1日(金・祝)
●申し込み・問い合わせ 住まい・まちづくり課
定住促進・住宅係 ☎72-3841

空き家バンク登録件数 (10月末現在)

●空き家 登録件数 24件(4)
賃貸・売買 1件(0) 売買 21件(4) 賃貸 2件(0)
●空き地 登録件数 30件(2)
賃貸・売買 1件(0) 売買 28件(2) 賃貸 1件(0)
()は交渉中の件数

●申し込み・問い合わせ 住まい・まちづくり課
定住促進・住宅係 ☎72-3841

詳しい情報は町ホームページへ
入善空き家バンク 検索

家族や友人への年賀状で Uターンを呼びかけませんか？

町では、移住定住メッセー
ジを添えた「ふるさと回帰年
賀状」を販売中です。
ことしも普通紙とインク
ジェット紙の2通りを制作し
ました。家族や友人が、町に
Uターンするきっかけづくり
にぜひご利用ください。



普通紙、インクジェット紙
とも販売数に限りがあります。
す。早めにお求めください。
■価格 1枚63円(普通紙、
インクジェット紙とも)
■販売所
▽町観光物産協会▽町商工会
▽J.A.みな穂(中央支店・西
部支店・南部支店)
▽ショップピングセン
ター▽コスモ21イン
フォーメーション▽役
場会計課
■問い合わせ 住ま
い・まちづくり課
定住促進・住宅係
☎72-3841

案内 GUIDANCE

新総合計画基本構想案への 意見を募集します

町では、令和3年度からス
タートする「第7次総合計
画」の策定を進めています。
皆さんから広く意見を募集
し、計画の参考にするため、
構想案に対するパブリックコ
メント(意見公募)を行って
います。構想
案の内容や意
見公募の手続
きなど、詳細
は町ホーム
ページでご確認ください。
■募集期限 12月4日(金)
■公表場所 企画財政課、町



▲町ホームページ

いよいよ冬が到来 路上駐車はやめましょう

除雪作業
で一番の障
害となるの
が路上駐
車。スムー
ズで安全な
除雪作業の
ため、路上駐車はやめましょ
う。除雪に関する要望などは、
各地区の区長さんを通じてご
連絡ください。
■問い合わせ ▽町道Ⅱ町除
雪対策本部 ☎74-1991
▽県道Ⅱ入善土木事務所除
雪対策本部 ☎72-11099



▲円滑な通行にご協力を

12月11日(金)～20日(日)は 年末の交通安全運動

「ゆっく
り走ろう雪
のふる里北
陸路」をス
ローガンに、年末の交通安全
県民運動(北陸三県統一)が



実施されます。冬季は道路
状況が悪化し、交通事故が発
生しやすくなります。また、
日没が早くなり、歩行者や自
転車などが見えづらくなるた
め、反射材の着用や自動車の
早めのライト点灯を心がけま
しょう。
■運動期間 12月11日(金)
～20日(日)
■運動の重点 ▽夕暮れ時と
夜間の交通事故防止 ▽高齢
者をはじめとする歩行者の安
全確保 ▽飲酒運転などの危
険運転の防止 ▽すべての座
席のシートベルトとチャイル
ドシートの正しい着用の徹底
■問い合わせ 総務課 消防
防炎・交通防犯係
☎72-12845

町議会12月定例会日程

1日(火) 10:00～	※本会議(提案理由説明)
9日(水) 10:00～	※本会議(代表質問、一般質問)
10日(木) 10:00～	※本会議(一般質問、質疑、委員会付託)
11日(金) 13:30～	産業教育常任委員会
14日(月) 13:30～	総務常任委員会
16日(水) 13:30～	※本会議(討論・採決)

※本会議は、みられテレビで中継されます。

12月25日(金)が納期限 この頃の税金とこの頃に

固定資産税(4期) 国民健

減塩醤油だど
もの足りなく
感じる人も
いるしお
そんな時は
ふつう醤油と
1対1で合わせると
いいしお

食育の知恵袋 176



◎元気わくわく健康課 保健センター ☎72-0343

農業収支の相談窓口開設 早めの申告準備を

農業所得の収支計算に関す
る相談窓口
を、役場1
階の税務課
で開設しま
す。2月、
3月の確定
申告期間中
は、会場が
混み合いま
すので、事前にこの窓口にご
相談ください。
収支計算に便利な「農業収
支の手引き」は、税務課と
J.A.みな穂各支店で12月1



シルバー人材センター 会員募集中!

皆さんの力を地域貢献活
動に役立てましょう。
■申し込み・問い合わせ
町シルバー人材センター
☎74-2207

日(火)から配布しますので、
ご利用ください。
■窓口開設期間 12月1日
(火)～来年1月29日(金)
※土日、祝日、12月29日(火)
～来年1月3日(日)は休
み
■時間 午前9時～午後4時
■問い合わせ 税務課
住民税係 ☎72-11835

12月4日(金)～10日(木)は
第72回人権週間
人権に関する困り事や悩み
は、町の人権擁護委員や法務
局へ、気軽に相談ください。
■町の人権擁護委員(敬称略)
▽小堀 隆洋 ▽松原 章
▽松原 さつ子 ▽野田久美子
▽佐藤 正紀
■問い合わせ ▽住民環境課
住民係 ☎72-11816
▽富山地方方法務局魚津支局
☎22-10461
▽みんなの人権110番
☎0570(003)1110

国家資格 1級かわらぶき技能士がいるお店
浜田瓦店
創業明治20年
★創業から133年施工実績10,000件以上
★全ての屋根を診断できる瓦屋根診断士資格保有

1級かわらぶき技能士の
私がお伺いします

瓦屋根のことならお任せください!
・瓦屋根修理
・瓦葺替え
・屋根診断
0765-72-0222

見積無料 ゴミ・不用品を処分します

正社員・パート募集中
入善町上野1671
☎(0765)74-0555

「家一軒をまるごと片付けたい」
「遺品を整理したい」などの悩
みは、毎日、ゴミ収集している
当社にご相談ください。

有限会社 **入善環境センター**

建具や窓の修理など、気軽にお電話ください

丁寧な品作り・確かな取り付け

さい せん
彩泉 ☎78-0168

建具の 入善町小杉342番地

障子・ふすま・張り替え・ドア・引き戸・神棚・らんま・窓ガラス
樹脂内窓・サッシ・鍵修理・網戸・風除室・カーテン・ブラインド

12月8日は針供養

針せんぼ

井田新松堂
扇原清月堂
大割製菓舗
菓子処竹内
北川製銘所

入善町菓子組合

建物の取り壊しは年内に届け出を

本年中に建物を取り壊した人は、税務課に届け出て下さい。年内に届け出ない場合は、来年度も固定資産税がかかります。

問い合わせ 税務課 固定資産税係 ☎72-1838

登録しましょう 入善町緊急情報メール

町は、皆さんに正確な情報を確実に届けるため、登録制のメール配信システム「入善町緊急情報メール」を運用しています。地震や津波、大雨や洪水情報のほか、感染症の情報などを配信。スマホなどから簡単に登録できます。

①空メールを送信 下記二次元コードか町ホームページの専用アドレスにメールを送信ください。

お早めにご使用ください
元気回復プレミアム商品券の使用期限は1/31日まで
問い合わせ
キラキラ商工観光課
商工観光係 ☎72-3802

②仮登録メールを受信

で送信したメールへの返信が届きます。メールを開き本文中のURLにアクセスしましょう。

迷惑メール設定をしている人は、受信設定が必要です。

③受け取る情報
を選択 受信したい情報を選択して登録完了です。



問い合わせ 総務課 消防防災・交通防犯係 ☎72-2845

町内事業所を支援 感染症予防対策支援金交付

町では、従業員などの感染症予防対策にかかる負担が増加している事業者の支援を目的に、支援金を交付します。

■対象者 町内に事業所を置く事業者（農業、林業、漁業、医療、福祉などを除く）
■事業者への交付額
▽従業員50人以上：5万円
▽従業員49人以下：2万円

■申請方法 12月25日（金）までに、左記町ホームページから申請書を印刷、記入し、町商工会に提出ください。

①申請書
②確定申告書の写し など
☎入善町緊急情報メール ☎検索

総合体育館 ☎74-2500

悩んでいる人を支える ゲートキーパー講座

町では、塩谷亭さん（金沢工業大学心理学研究所長）を講師に迎え「ゲートキーパー講座」を開催します。参加には申し込みが必要です。

■日時 12月18日（金）午前9時30分～（受付9時）

■場所 サウンウェル

■定員 30人程度

■申し込み方法 12月11日（金）までに左記に電話

■問い合わせ 元気わくわく健康課 保健センター ☎72-10343

家族介護を学ぶ 無料講習会を開催します

介護福祉士を講師に招き

町の工事発注状況

10月分 500万円以上のもの	(金額は税抜き)		
●請負金額	◎予定価格	◎落札率	
上原上村国道線改良工事	◎950万円	◎1043万円	◎91.1%
			大勝建設(株)
入善町中央公園屋内多目的施設周辺側溝工事	◎1540万円	◎2051万円	◎75.1%
			株式会社飯作組
入善町中央公園取水施設整備工事	◎2080万円	◎2110万円	◎98.6%
			西川設備(株)
上飯野工業団地線改良工事	◎3140万円	◎3166万円	◎99.2%
			竹田建設(株)
東狐五郎八線消雪配管工事	◎520万円	◎520万4千円	◎99.9%
			花田配管

■問い合わせ

▽町商工会 ☎72-10163
▽キラキラ商工観光課 商工観光係 ☎72-3802

売り上げ減少事業者へ 小規模事業者等支援給付金

町では、新型コロナウイルス感染症の影響で、売上げが減少した町内の小規模事業者などに、給付金を交付します。

希望する場合は左記までお気軽にお問い合わせください。

※国の持続化給付金の交付を受けた人は対象外

■申請期限 来年1月15日（金）

■問い合わせ ▼町商工会 ☎72-10163

▽キラキラ商工観光課 商工観光係 ☎72-3802

富山県警公式チャンネル

入善警察署では、管内のマスコットキャラクターのジャンボ丸三世、ヒスイ太郎の協力のもと、特殊詐欺被害防止・カギかけ防犯の啓発動画を制作しました。



▼リンクはこちら
■問い合わせ 入善警察署生

活安全係 ☎72-10110

☎富山県警 Youtube ☎検索

募集 RECRUITMENT

シルバー生きがい教室に参加しませんか

町が開催する「生きがい教室」では、中国浙江省武術協会公認指導員の鷹田久美子さんを講師に迎え「太極拳教室」を開きます。参加は無料ですが、申し込みが必要です。

■日時 12月4日（金）～来年1月29日（金）（全8回）午後2時40分～

■場所 老人福祉センター

■定員 25人（先着順）

■申し込み方法 左記に電話で申し込み

高齢者宅などを除雪する ボランティアを募集

町社会福祉協議会では「登録除雪ボランティア」を募集しています。冬期間、依頼に応じて高齢者や障がい者宅などを除雪します。詳細は左記にお問い合わせください。

■問い合わせ 町社会福祉協議会 ☎72-5686

入善町観光物産協会
ジャンボールグッズ多数販売
お気軽にお立ちください
■場所 うるおい館1階
■営業時間 9時～17時
■定休日 水曜日
■年末年始休 12/29～1/3
☎72-0330
入善町入膳5232-5

活に困窮し、支援が必要な世帯を対象に、食料支援をする為のお米を募っています。
■受付物品 令和元年以降に収穫された米（精米・玄米可）※5kg以上
■受付期間 12月1日（火）～11日（金）
■受付・問い合わせ 町社会福祉協議会（サウンウェル内2階） ☎72-15686
「学びたい」が入学資格
放送大学4月入学の案内
放送大学は、BSデジタル放送やインターネットで授業を視聴し、自分のペースで学習できる通信制大学です。入学を希望する人は、左記へ申し込みください。
■願書受付期間 来年3月16日（火）まで
■申し込み・問い合わせ 放送大学富山学習センター ☎0766(56)9230

年末 売り切れ御免 センター直売会のお知らせ
活真牡蠣の年末大特価販売!!
(加熱用)
《開催日》12月30日（水）《時間》11:00～15:00
《場所》入善牡蠣ノ星の店舗前スペース
※お支払いは現金のみとさせていただきます。
《主催》株式会社海洋深層水かきセンター

黒部川明日温泉元湯 源泉かけ流し、天然の化粧水
黒部川 明日温泉元湯 Baden Akebi
毎週水曜・木曜・金曜日 無料巡回バス運行中
金曜日は古黒部から出発する新しいルートです。お気軽にお問い合わせください。
12月の休館日は22日（火）です。
ご宿泊、日帰り入浴、各種宴会にご利用ください。
●予約・問い合わせ ☎78-2525

丸善 タクシー会社の 介護タクシー
ご予約・お問い合わせはこちらまで (有)丸善交通
☎0765-72-0203
○車椅子貸し出し無料 ○資格保有者がドライバー

補聴器相談会 12/10(木) 11(金) 12(土) AM10:00～PM5:00
補聴器の専門相談員が、あなたの「聞こえ」についてアドバイス。ご使用中の補聴器の調整・点検も無料でいたします。なお、ご一報いただければ送迎いたしますので、お気軽にお申し付けください。
メガネ 補聴器 宝飾 時計 (有)なかしま 補聴器はシグニア 入善町入膳 5242 TEL 72-2311

入善町立図書館 ☎72-0180

開館時間 午前9時30分～午後6時
休館日 毎週月曜日、25日(金)
29日(火)～来年1月4日(月)
読み聞かせ 毎週土曜日、午前10時30分から

●図書館の新刊

「感染症の日本史(磯田道史)」
「なんてことないよ。(内海桂子)」 ほか多数

●今月のピックアップブック

寒さに負けない体をつくろう!

自分で治す冷え症

(田中美津)
体の冷えは体調不良のもと。血行を良くするコツを学び、免疫力を高め、寒い季節を乗り切りましょう。



小鍋レシピ(齋藤真紀)

手軽にできて、栄養も食べごたえも満点な鍋料理は冬の味方。週に1度の買い物で、1週間分の小鍋を作れるレシピ本です。



働くみんなの1分すぐ楽ヨガ

(京乃ともみ)
つい体が縮こまってしまう季節には、簡単ヨガがおすすめ。スキマ時間を使って心身をほぐしませんか?



●出会いの一冊

「妖怪最強王図鑑」

監修 多田克己 / 絵 なんばきび / 学研プラス

たくさんの妖怪同士が戦ったら、一番強いのは誰かを決める図鑑です。一番のお気に入りには鬼の王さま「酒呑童子」。大きな金棒を持って戦う姿がかっこいいよ。もしも会えたら友達になりたいな。

もうすぐ小学生だから、弟ふたりのお世話や、お母さんのお手伝いをがんばっているよ。



山口 駮くん(桐山・6歳)
透弥くん(同・2歳)
楓真くん(同・0歳)

第5回にゅうぜん親子フェスタ

「よしお兄さんの親子体操教室」

ことしのフェスタは、新型コロナ対策を講じたうえで、親子体操教室を実施します。参加は無料ですが、事前申し込みが必要です。
日時 来年1月16日(土)
【午前の部】10:30～11:00
【午後の部】13:30～14:00
講師 小林よしひささん
場所 総合体育館
対象 町内在住か町内保育所に通う3歳児から小学2年生までの児童と保護者(児童のみの参加不可)
定員 >1階運動スペース 午前・午後100組ずつ※1組は3人まで

>2階観覧スペース 午前・午後200組ずつ※2階では体操はできません。
申し込み 各保育所、小学校で申込書の配布・回収をします。12月17日(休)までに提出ください。
問い合わせ 結婚・子育て応援課 子育て支援係 ☎72-1857



▲講師は小林よしひささん

児童センター

開館時間 10:00～18:00
休館日 日曜日、祝日

内容	日時	対象・持ち物など
親子カフェ	月～土曜日 10:00～	未入所児の保護者
わんわんサークル	毎週水曜日 10:30～	1歳半～3歳
ぴよぴよサークル	毎週金曜日 10:30～	0歳～1歳半
出前保育	2日(休) 10:30～	1歳半～3歳
子育て相談	3日(休) 10:00～	何歳でもご利用ください 要予約
親子ヨガ(先着15組)	4日(金) 10:30～	0歳～1歳半 バスタオル持参
親子カフェイベント 新年の飾り作り	14日(月) 10:30～	未入所児の保護者
第2回イベント クリスマスコンサート	12日(土) 10:30～	未入所児と保護者30組 希望が多いときは抽選
絵本の読み聞かせ	16日(休) 10:30～	1歳半～3歳
おやこ体操 (毎日1日から受け付け)	26日(土) 10:30～ 11:00～ 11:30～	0～1歳 2～3歳 4～5歳
リトミック	9日(休) 10:30～	0～3歳

にゅうにゅう

健診は約2時間かかります。歯を磨いてきてください。
場所:健康交流プラザ サンウェル

	内容	日時	対象・担当など	持ち物
乳幼児健診(右時間で受け付け)	4か月児健診	24日(休) 13:00～13:45	R2.8月生まれ	
	1歳6か月児健診	18日(金) 13:00～13:45	R1.6月生まれ	母子健康手帳 アンケート バスタオル
	3歳児健診	1日(火) 13:00～13:30	H29.6月生まれ	
相談	フッ素塗布	8日(火) 13:00～13:30	>H30.12月生まれ >H30. 6月生まれ >H29.12月生まれ	母子健康手帳 タオル フッ素塗布料金 230円
	育児相談 離乳食相談	15日(火) 9:30～11:00	乳幼児 [希望者]心はぐくみ相談	母子健康手帳 バスタオル
	ママのこころの 相談会	15日(火) 9:30～11:00	臨床心理士が担当 要予約	—
教室	にこにこ相談会	23日(休) 14:00～16:00	専門スタッフが担当 要予約	—
	パパとママの 育児教室	来年2月13日(土)	パパ・ママになる人など 3日前までに要予約	母子健康手帳
	プレママ教室	21日(月) 10:00～12:00	ママになる人 3日前までに要予約	母子健康手帳、 タオル
産後ママ教室	来年1月14日(木)	産後3カ月までの親子 3日前までに要予約	母子健康手帳、子 どもノート、バスタオル	

HAPPY BIRTHDAY



写真募集中!

【対象】平成30年～令和2年の各1月生まれの子ども
【送付方法】メールに写真を添付して、子どもの住所、氏名(ふりがな)、生年月日と投稿者の氏名を書いて、次のメールアドレスに送付ください
hishokouhou@town.nyuzen.toyama.jp

応募締切 12/10 まで



12月に誕生日を迎える子どもたちを紹介します。 【問い合わせ】総務課 秘書広報室 ☎72-2829



子育てナビ 12月号

問い合わせ

結婚・子育て応援課
子育て支援係 ☎72-1857
元気わくわく健康課
保健センター ☎72-0343
にゅうにゅう ☎72-0343
(子育て世代包括支援センター)
児童センター ☎72-1990

●子どもの救急

県部市民病院内
新川医療圏小児急患センター
☎54-2211
毎日夜間 18:45～21:45
日曜日、祝日(土曜日除く)
8:45～11:45 13:45～16:45
18:45～21:45

●病気や病後の子どもの預かり

子どもデイケア「暖家」(高島269)
(平 日) 8:00～17:00 ☎76-0153
17:00～18:00 ☎76-0121
(土曜日) 9:00～12:00 ☎76-0121
<https://www.shimada-iin.jp/>
病児病後児保育利用予約/

●子どもの送迎、一時預かりなど

ファミリーサポートセンター
(入善町社会福祉協議会内)
(平 日) 8:30～17:15 ☎72-5686
※利用には事前登録が必要です

●子育て世代の情報交換の場

子育てサロン
入善町社会福祉協議会 ☎72-5686
10日(休) 10:00～ 桐山公民館
16日(休) 9:30～ 小摺戸地区公民館
17日(休) 9:30～ 飯野コミュニティ防災センター
25日(金) 10:00～ 産業展示会館
※詳細は当会ホームページをご覧ください。

●専門相談員による困りごとの相談

母子・父子家庭、児童相談
入善町社会福祉協議会 ☎72-5686
22日(火) 13:30～ 15:30
健康交流プラザ サンウェル

●子育てに関する町の情報サイト

入善町結婚子育て ☎72-1857
☎ 入善町結婚子育て



いずれも10月16日から11月15日まで届け出(敬称略)

おめでた

住所	保護者	性別	名前
東 狐	細田 健太	男	康 生
入 膳	小川 知也	男	雄 大

ご結婚

住所	氏名	住所	氏名
青 島	田中 誠也	富山市	山下 未来
富山市	尾田凜輝人	八 幡	尾田 凪紗
舟 見	小森 颯太	朝日町	國枝 齊

おくやみ

住所	氏名	年齢	喪主
入 膳	松田 勝徳	80	浩 一
舟 見	澤井 礼子	80	久 夫
吉 原	佐伯弥壽子	92	充
入 膳	金田マツエ	100	一
福島新	高島百香子	80	弘 明
木 根	古本 光夫	89	敏 彦
入 膳	上田 正一	87	貴 浩
古黒部	廣川 房子	87	伸 明
小 杉	杉田 和夫	91	秀 志
五郎八	篇原 ハナ	91	勝 則
柵 山	青木 幸秋	88	嘉藤千春
柵 山	鍋谷 一男	84	浩 志
浦山新	大林 光雄	93	周 逸
下飯野	伊野 信子	90	祐太郎
新 屋	吉野 一郎	84	秀 一
今 江	小松 富子	100	久仁子
東 狐	細田 満夫	87	男
青 島	舟川 宗夫	87	崇
横 山	荒木 貞夫	86	省 志
入 膳	吉田 正一	92	裕 明
柵 山	吉田 順子	73	一 男
舟 見	花房 留雄	91	知 義

12月の相談・教室ガイド

内 容	日 時	場 所	相談員	問い合わせ
法律相談	16日(水) 13:30~15:30 要予約	サ	弁護士	
成年後見相談	10日(水) 13:30~15:30 要予約	サ	行政書士	
心配ごと相談	18日(金) 13:30~15:30	サ	心配ごと相談員	
生活・就労相談	9日(水)10:00~11:30	サ	相談支援員	社会福祉協議会 ☎72-5686
障がい者なんでも相談	※まちカフェ「ほっと」 での相談は休止中のため、 右記に相談ください。	一	専門相談員	
介護なんでも相談		一	専門相談員	
自立支援・金銭管理・ 生活福祉資金	随時	サ	町社協職員	
結婚相談	19日(土) 14:00~16:00 前日までに要予約	サ	入善世話やき隊	結婚・子育て応援課 ☎72-1853
認知症専門相談会	10日(水) 14:00~15:00	ま	専門相談員	保険福祉課 ☎72-1845
人権なやみ・行政相談	1日(火)13:30~16:00	う	人権擁護委員 行政相談委員	住民環境課 ☎72-1816
年金相談 (国民年金・厚生年金)	17日(水) 10:00~12:00 13:00~15:00 前日までに要予約	役	年金事務所職員	魚津年金事務所 ☎24-5153 (音声ガイダンス) 1番→2番を押す
教育相談	随時	教	教育センター職員	教育センター ☎72-0009
リハビリ相談	9日(水)11:00~12:00	サ	理学療法士など	
健康相談	随時 2日(水)10:00~11:00	サ 老	保健師	元気わくわく 健康課 保健センター ☎72-0343
食事相談(糖尿病など)	要予約	サ	管理栄養士	
こころの健康相談	16日(水) 9:30~11:00	サ	保健師	
こころの健康相談	7日(月)15:00~17:00 要予約	厚	精神科医	新川厚生センター ☎52-2647
ひきこもり等 家族相談会	2日(水)14:00~15:30 要予約	厚	精神保健福祉士	
障がい者の生活相談	随時	む	新川むつみ園職員	新川むつみ園 ☎78-1140

内 容	日 時	場 所	対象など	問い合わせ
リハビリ教室	3日(水)、17日(水) 9:30~11:00	サ	疾病などの後遺症 で身体に障がいがある人	元気わくわく 健康課 保健センター ☎72-0343
いきいき100歳教室	2日(水)、9日(水)、16日(水) 10:00~11:00 新規の人のみ要予約	サ	足腰に不安のある人	
らくらく体操教室	10日(水)、24日(水) 14:00~15:00	老	おおむね60歳以上の 人	保険福祉課 ☎72-1845

サ…健康交流プラザ サンウェル ま…まちカフェ(ショッピングセンターコスモ21内) う…うるおい館
 役…役場1階相談室 教…教育センター 老…老人福祉センター 厚…新川厚生センター む…新川むつみ園

12月の歯科休日当番医 問い合わせ 富山県歯科保健医療総合センター ☎076(433)2039

日	医院名	電話番号	市町村	日	医院名	電話番号	市町村
6日(日)	医療法人社団 新堂歯科診療所	☎52-5511	黒部市	27日(日)	野田歯科医院	☎72-0262	入善町
13日(日)	清田歯科医院	☎57-2800	黒部市	30日(水)	医療法人社団 塩見歯科医院	☎74-1350	入善町
20日(日)	歯科魚津医院	☎82-0468	朝日町	31日(木)	田中博歯科医院	☎74-1633	入善町

健康宅配便 ☎元気わくわく健康課 ☎72-0343

がん検診を受けていない人へ

●集団がん検診
 [日時] 胃がん検診 12月25日(金) 午前8時~10時30分

検査	対象	費用	申し込み・提出場所
胃	40歳以上	500円	保健センター ☎72-0343 (12月11日(金)までに、はがきで申込)
大腸	40歳以上	500円	・申し込み不要。6月下旬に送付済みの専用容器で、2日分の便を採取し、保健センターに提出 ※専用容器が届いていない人、紛失した人は保健センターでお渡します ・提出は毎週火曜日(祝日除く) 午前9時~12時

●施設がん検診
 [日時] 来年2月27日まで

検査	対象	費用	申し込み
胃	40歳以上	2,000円	川瀬医院 ☎72-0069 坂本記念病院 ☎72-5555 すみれ内科クリニック ☎32-5020 谷川クリニック ☎72-0828
子宮	20歳以上	1,000~2,000円	あわの産婦人科医院 ☎72-0588 県内の産婦人科(富山大学附属病院、県立中央病院を除く)
乳	30歳以上	1,000~2,000円	黒部市民病院 ☎56-7232 むらおかクリニック ☎56-5166 県健康増進センター ☎076(429)7578

※節目年齢と70歳以上の人は無料で受診できます

20歳になったら「国民年金」に加入します

国民年金は、日本に住む20歳以上、60歳未満の人が加入します。20歳になると、一部の人(※)を除き、約2週間以内に日本年金機構から国民年金加入のお知らせが届きます。年金手帳は別途送付されます。

▽年金保険料の納付方法
加入のお知らせに同封されている納付書を使用してください。口座振替を希望する場合は、通帳と金融機関届出印を持って左記窓口や金融機関で手続きください。

▽納付が困難な場合
左記窓口で、免除や猶予の申請ができます。学生の場合は、学生証のコピーが在学証明書が必要です。

(※) 厚生年金、共済組合加入者、またはその人に扶養されている配偶者

■問い合わせ 住民環境課 住民係 ☎72-1816

健康と福祉のページ

元気わくわく

黒部市民病院内 ☎54-2211
 新川地域救命センター
 毎日24時間対応
 (応急処置が必要な人が対象)
 下新川一次急患センター
 毎日夜間 19:00~21:30
 (診療科目は内科のみ)
 新川厚生センター内 ☎52-2647
 受診・相談センター
 (新型コロナウイルス感染症相談受け付け)
 電話相談のみ ☎076(433)3996
 精神科救急情報センター
 毎日24時間対応
 (緊急に精神科の電話相談を希望する人が対象)
 健康交流プラザ サンウェル内
 元気わくわく健康課
 保健センター ☎72-0343
 社会福祉協議会 ☎72-5686
 入善町地域包括支援センター
 ☎74-1073

善意の窓 ☎町社会福祉協議会 ☎72-5686

あたたかいご芳志に感謝いたします。
 町社会福祉協議会・町善意銀行 10月1日~31日 (敬称略)

住 所	氏 名	金 額	備 考
野中	窪野 聡	100,000	亡父 秀一の供養に代えて

医療知ってるつもり!? 学校だけがをしたときはスポーツ振興センターの保険をご利用ください

町は、子育て世帯の負担を軽減するため、子どもの医療費に対して助成を行っています。

お子さんが学校にいるときにけがや病気にかかるなどした場合、医療費総額が5千円以上になるときは、医療機関の窓口で医療費受給資格証を使用できます。

せん。代わりに、日本スポーツ振興センターの災害共済給付制度を利用することで、給付金が受け取れます。給付を受ける場合は、医療機関による証明「医療等の状況」を持って、学校への給付金を請求してください。助成制度とは違い、受診の際に医療費を支払う必要があります。詳しくは左記までお問合せください。

■問い合わせ 保険福祉課 医療保険係 ☎72-1850

「町の台所」の報告

町の財政状況について、1年に2回、町民の皆さんにお知らせすることが条例で定められています。今回は、令和2年9月30日現在における令和2年度予算の執行(支払額)のあらましをお知らせします。
※金額は表示単位未満で四捨五入

問い合わせ 企画財政課 財政係 ☎72-2853

- ・人口 2万4176人
- ・世帯数 8973世帯
- ・面積 71.25km²
(令和2年9月30日現在)
◎外国人登録を含みます

一般会計

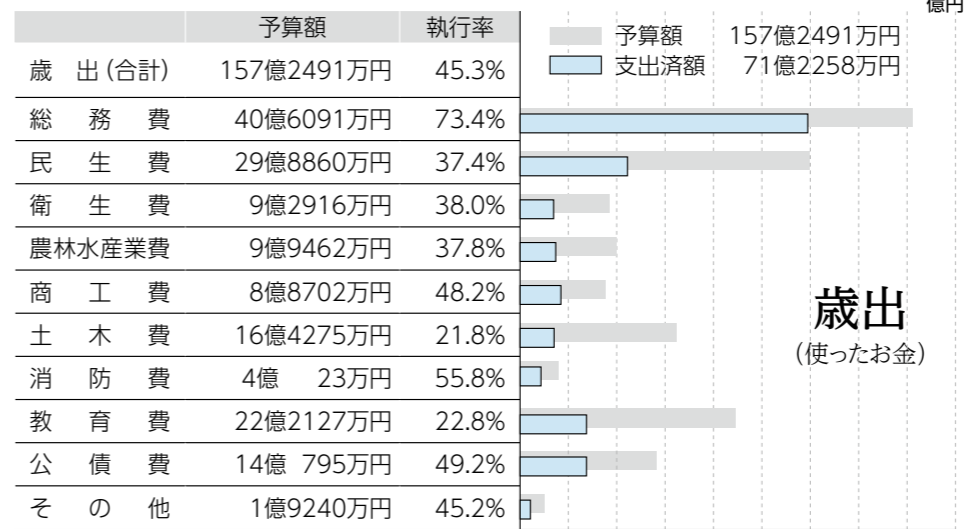
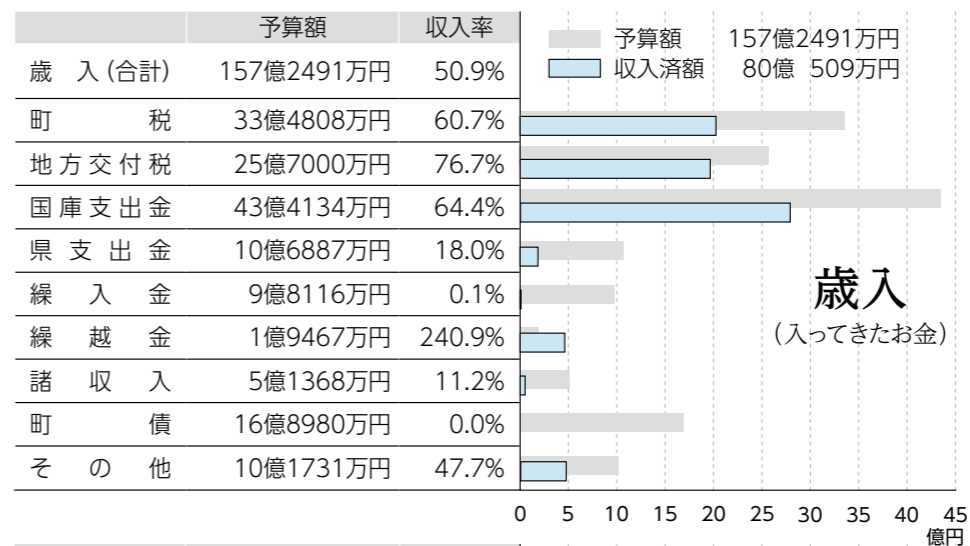

特別会計

	歳入			歳出		
	予算額	収入済額	収入率	予算額	支出済額	執行率
国民健康保険	23億150万円	10億309万円	43.6%	23億150万円	8億1506万円	35.4%
簡易水道	4470万円	1841万円	41.2%	4470万円	1698万円	38.0%
育英奨学資金	790万円	674万円	85.3%	790万円	332万円	42.0%
下水道	14億628万円	4億513万円	28.8%	14億628万円	6億2942万円	44.8%
後期高齢者医療	7億1710万円	3億1835万円	44.4%	7億1710万円	2億2003万円	30.7%

町税の負担状況

町民1人当たり	13万8488円
町民税(法人税含む)	5万5336円
固定資産税	7万4548円
軽自動車税	3768円
町たばこ税	4757円
入湯税	79円

町有財産の状況

出資金	6803万円
基金	64億5546万円
建物	15万6376㎡
土地	289万554㎡

町債の現在高

町が事業を行う上で不足する財源を確保するため、政府機関や金融機関から長期借り入れし、一定の約束に基づき返済しています。	合計	246億9759万円
-------------------------------------------------------------	----	------------

町人事行政の運営等の状況の公表

職員給与

などをお知らせします

町人事行政の運営状況を町民の皆さんにお知らせすることが条例で定められています。令和2年4月1日現在の町職員数や給与などの状況は下記のとおりです。詳細は、町ホームページ(右記二次元コード)をご覧ください。※数字は単位未満で四捨五入

問い合わせ 総務課 職員係 ☎72-2841



■部門別職員数の状況

部門	職員数			
	平成31年	令和2年	差し引き	
一般行政	議会	5人	4人	-1人
	総務	39	38	-1
	税務	11	13	2
	民生	107	103	-4
	衛生	15	14	-1
	農林水産	11	11	0
	商工	6	6	0
土木	20	19	-1	
小計	214	208	-6	
教育	27	27	0	
普通会計の計	241人	235人	-6	
業公営など企	下水道	5	5	0
	その他	11	12	1
合計	257人	252人	-5人	
()は条例定数	(255)	(265)		

※職員数の条例定数には、派遣職員や病気、育児で長期休職中の職員などは含まれません

■人件費の状況(令和元年度普通会計から)

歳出額 A	123億2498万円
うち人件費 B	17億6798万円
歳出に占める人件費の割合 B÷A ()は前年度の割合	14.3% (15.7%)

※人件費には、町長などの特別職、町議会議員に支給される給料、報酬などが含まれます

■職員給与費の状況(令和元年度普通会計から)

職員数 A	給与費				1人当たり平均 B÷A
	給料	職員手当	期末・勤勉手当	合計 B	
241人	7億6393万円	1億1920万円	3億256万円	11億8569万円	492万円

※職員数Aは平成31年4月1日現在
※職員手当には、退職手当、児童手当は含まれません

■職員給料・給与の平均月額と平均年齢

	平均年齢	平均給料月額	平均給与月額
一般行政職	39.5歳	29万4249円	34万1820円
技能労務職	40.6歳	21万9752円	23万917円

※平均給料月額は、職種ごとの基本給の平均です
※平均給与月額は、給料月額に扶養、住居、時間外勤務などの各種手当を合わせた給与の平均です

■経験年数・学歴別の平均給料月額

	経験年数 10~15年	経験年数 15~20年	経験年数 20~25年
一般行政職 大学卒	26万3325円	30万5837円	36万7800円
技能労務職 高校卒	18万2900円	21万7925円	23万1525円

■級別職員数の状況

	主な職名	人数	割合
1級	主事、技師、保育士	58人	25.8%
2級	主事、技師、保育士	40	17.8
3級	係長、主査、主任、主任保育士 など	70	31.1
4級	課長代理、係長、所長	29	12.9
5級	課長、主幹	18	8.0
6級	参事、課長	10	4.4
合計		225人	100%

※条例に基づく給料表の区分による人数(一般行政職)です

■期末手当、勤勉手当

		町の状況
1人当たり平均支給額(令和元年度)		126万1千円
支給割合(令和元年度)	期末手当	2.60月分
	勤勉手当	1.90月分
加算措置の状況	内容	職制上の段階、職務の級などによる加算
	役職加算	5~15%
	管理職加算	なし

■退職手当

	自己都合	勤奨・定年
支給率	勤続20年	19.6695月分
	勤続25年	28.0395月分
	勤続35年	39.7575月分
	最高限度	47.709月分
その他の加算措置	定年前早期退職の特例 2~20%	
1人当たり平均支給額	179万3千円	1926万3千円

※平均支給額は、令和元年度退職の職員へ支給された平均額です

■特別職の報酬など

	町長	副町長	教育長	議長	副議長	議員
給料・報酬額	822千円	673千円	616千円	362千円	314千円	294千円
期末手当	3.40月分(令和元年度の支給割合)					

栄えある受章 おめでとうございます

功績を認められ受章(賞)

秋の褒章受章者や各大臣表彰、富山県功勞表彰などがこのほど発表され、次の皆さんが栄えある受章(賞)となりました。皆さんの喜びの声を紹介するとともに、より一層のご活躍をお祈りします。(順不同)

秋の褒章 黄綬褒章

畜産業・元県肉用牛協会長

谷口 一男 さん(桐山・71歳)



50年以上、肉牛の畜産業を営み、12年にわたり、県肉用牛協会長を務めるなど、県内肉牛農家の模範として、肉牛の振興施策の充実に尽力。「品質の良い肉牛を目指してきた。褒章を受けることができたのは、これまで支えてくれた家族のおかげ」

国土交通大臣表彰 都市緑化功勞者

花と緑の銀行入善支店 桐山地方銀行頭取

前田 幹男 さん(桐山新・76歳)



30年以上にわたり花と緑の銀行のグリーンキーパーとして活動し、平成12年からは桐山地方銀行頭取を務めるなど緑化推進に尽力。「ともに活動してくれたみなさんに感謝」

農林水産大臣表彰 農林業センサス功績者

統計調査員

辰尻 幸彦 さん(舟見・70歳)



昭和60年以来、農林業センサスなどの農林業に関する統計に従事。長年にわたり業務に精励し、農林行政の推進に寄与している。「今後も、体が限り貢献していきたい」

経済産業大臣表彰 構造統計調査功績者

統計調査員

牧野 勝寛 さん(今江・74歳)



平成19年以来、工業統計調査や経済センサスなどの統計調査に従事。長年にわたり業務に精励し、公益のために尽力している。「みなさんの協力のおかげで続けられた」

富山県功勞表彰 産業経済

富山県農業会議会長・町農業委員会会長

鍋嶋 太郎 さん(桐山・69歳)



平成14年から18年間にわたり、農業委員会会長等として、農地の利用適正化や農業の担い手育成など、地域農業の振興に寄与。「農業の未来のため、今後も尽力したい」

入善町地域おこし協力隊(ちおこ)の活動紹介コーナー

ちおこ通信

19おこ

問い合わせ 企画財政課 企画政策係 ☎72-2871

Talk さわやかトーク

田中 彩音 さん(入膳・24歳)



朝日、入善2町の商工会で経営支援員として勤務して2年目です。主に、朝日町商品券の会計管理や会員事業所向けの労働保険事務などを担当。また、ことしからは「ヒスイ商店街おさんぽガイド」の作成にも携わっています。

将来は地元で恩返しをしたいと思い、県外の大学でまちづくりの研究や地域ボランティアに取り組みました。培った能力を活かせる仕事だと感じ、商工会に就職。自分の仕事で、会員さんが笑顔になってくれる瞬間が一番のやりがいです。

冬の一番の楽しみは3年前から始めたスノーボードです。オフシーズンはインターネットで動画を見ながら、イメージトレーニング。ことしは、綺麗なカービングターンができるようになることを目標に、ゲレンデに通いたいですね。

●「さわやかトーク」にできませんか！
高校卒業から20代独身男女の皆さん、気軽にお電話ください。秘書広報室 ☎72-2829

こんにちは！中嶋です。11月に予定していた登山イベントは、たくさん申し込みをいただきましたが、雨予報と町内でクマの目撃が相次いだため中止となりました。楽しみにしてくださいました皆様には申し訳ありません。久々のイベントで気合が入っていただけに、残念です…。今後は、気を取り直して、第4回目となる「舟見雪まつり・雪像づくり大会」の準備を進めていきます。毎年多くのチームが参加する「雪合戦大会」は、感染症対策が難しく、今回は開催しない見込みです。その代わり、雪像づくりで冬の入善を盛り上げたいと思います。詳細は、決まり次第改めてお知らせします！

私にとって、ことしの秋は芸術の秋になりました。町の店舗で見かける「感染症防止宣言の店」ステッカーやふるさと回帰年賀状、町民に配られた手指用アルコール消毒液を入れるエコバッグなど、バラエティに富んだグッズのデ

ザイン作成を担当しました。特に大変だったのはエコバッグ。印刷可能な範囲にドットの大きさを調整するのにかなり苦労しました。完成度には自信あり。買い物などの普段使いしてもらえると嬉しいですね。



▲年賀状 ▲ステッカー



▲エコバッグ



フェイスブック ツイッター

ちおこをフォローして、いっしょにイベント情報をゲットしよう！

編集室

人口と世帯数 令和2年10月末現在

人口	24,120人 (-56) [-449]
男	11,574人
女	12,546人
出生	9
死亡	37
転入	42
転出	70
世帯数	8,967戸 (-6) [-24]

()は前月比 []は前年同月比 ・外国人を含みます

今月号の表紙は10月31日に開催された、すごろくゲームでの一場面。大人気アニメのキャラクターに仮装した子どもたちの楽しそうな様子を見て思わず顔がほころびました。▼新型コロナウイルス感染症が発生してからも1年が経過するにもかかわらず、まだ収束が見込めない今日この頃。これまでの冬より体調管理に気を配ることが重要で、今月は感染予防対策のためのごみの捨て方や、万が一発熱した場合の相談窓口などをお知らせしました。日々の心がけや生活習慣が、目に見えない「鬼」を「滅」すると信じて、冬を乗り越えたいですね。(※切前は全集中・虫の息川成)

参加
無料

～1日にいろんな人とお見合い～

第3回

入善お見合い会

1月24日(日)

14:30～(受付は13:15～14:00)

うるおい館(入善町入膳5232-5)

申込締切

1月14日(木)

町は、新型コロナウイルス対策を徹底した上で「入善お見合い会」を開催します。

異性のプロフィールを確認し、気になる相手と順次お見合いする婚活イベントです。

参加要件

25～50歳までの独身男女30人

男性：入善町に住民登録のある人か町内で勤務する人

女性：町外からの参加OK

※新型コロナウイルスの影響により中止・延期する場合があります。また、応募多数の場合は抽選となります。

●メールでの申し込み

[メールアドレス] kosodate@town.nyuzen.toyama.jp

[件名] お見合い会申し込み

[必要事項]

- ①氏名 ②性別 ③住所 ④電話番号 ⑤生年月日
⑥メールアドレス ⑦勤務先(町外男性のみ)

●WEBでの申し込み

それ婚

検索



問い合わせ

入善町役場 結婚・子育て応援課 少子化対策係
TEL 0765-72-1853 FAX 0765-74-0067

広報入善に関するご意見・お問い合わせは

郵送 〒939-0693 総務課秘書広報室 ☎ 72-2829 FAX 74-0067 ✉ hishokouhou@town.nyuzen.toyama.jp