

# Nyuzen

No.768 広報入善

7

Jul. 2021



## Contents

- 2 64歳以下の新型コロナワクチン接種
- 4 屋内多目的施設オープン
- 18 あたたかいご支援に感謝します
- 20 にゅうぜん大人の遠足

【今月の表紙】

6月7日、観音湯で合同会社善商と商工会青年部による新型コロナワクチンの接種予約代行が行われ、訪れた人は「かたんに予約できた」と喜びました。

基礎疾患がある人は、優先的に予約受け付け開始

# 64歳以下の新型コロナワクチン接種

町では現在、64歳以下の人の新型コロナワクチン接種の準備を進めています。ここでは、今後の接種スケジュールをお知らせします。

●予約・問い合わせコールセンター ☎72-10517  
午前9時～午後5時(毎週日曜は休み)

## 64歳以下のワクチン接種スケジュール

| 年齢     | 接種券発送日   | 予約受け付け開始日 |          |
|--------|----------|-----------|----------|
|        |          | 基礎疾患のある人  | 基礎疾患のない人 |
| 60～64歳 | 6月28日(月) | 7月1日(木)   | 7月16日(金) |
| 55～59歳 | 7月5日(月)  | 7月8日(木)   | 7月20日(火) |

上記以外の年齢の人の接種券は7月中旬(12～15歳は下旬)までに送付予定で、予約開始日は未定。なお、中高生(12～18歳)の人には夏休み中に先行して接種する予定。※中学生の接種には保護者の同伴が必要。

▲電話での予約は大変混み合います。可能ならインターネット予約にご協力ください。

### 基礎疾患の範囲

- ①～⑭いずれかの病気や状態で、通院(入院)している人
  - ①慢性の呼吸器の病気
  - ②慢性の心臓病(高血圧を含む)
  - ③慢性の腎臓病
  - ④慢性の肝臓病(肝硬変等)
  - ⑤インスリンや飲み薬で治療中の糖尿病又は他の病気を併発している糖尿病
  - ⑥血液の病気(ただし、鉄欠乏性貧血を除く)
  - ⑦免疫の機能が低下する病気(治療や緩和ケアを受けている悪性腫瘍を含む)
  - ⑧ステロイドなど、免疫機能が低下する病気(治療や緩和ケアを受けている悪性腫瘍を含む)
  - ⑨免疫の異常による神経疾患や神経筋疾患
  - ⑩神経疾患や神経筋疾患が原因で身体機能が衰えた状態(呼吸障害等)
  - ⑪染色体異常
  - ⑫重症心身障害者(重度の身体不自由と重度の知的障害が重複した状態)
  - ⑬睡眠時無呼吸症候群
  - ⑭重い精神疾患(精神疾患の治療のため入院中、精神障害者保健福祉手帳を所持または自立支援医療(精神通院治療)で「重度かつ継続」に該当する場合や知的障害(療育手帳を所持)
2. 基準(BMI30以上)を満たす肥満の人

## 新型コロナウイルスの影響で収入が減少した世帯が対象 保険料(税)の減免制度があります

新型コロナウイルス感染症の影響で、次の要件に該当する人は、申請により左記A～Cの保険料(税)を減免します。

**A 国民健康保険料**  
**B 後期高齢者医療保険料**  
**C 介護保険料**

■対象者  
①主たる生計維持者が死亡または重篤な傷病を負った世帯  
②主たる生計維持者の収入減

少が見込まれ、(1)～(3)のすべてに該当する世帯  
(1)事業収入など収入の種類ごとに見た本年の収入のどれかが、昨年比10分の3以上減少する見込み  
(2)昨年の所得合計額が1千万円以下(介護保険の場合を除く)  
(3)収入減少が見込まれる種類の所得以外の昨年所得の合計

額が400万円以下  
■減免対象となる保険料(税)納期が令和3年4月1日から令和4年3月31日までのもの

■申請・問い合わせ先  
**A 税務課 住民税係** ☎72-11835  
**B 税務課 納税係** ☎72-11833  
**C 保険福祉課 高齢福祉係** ☎72-11845  
**C 新川地域介護保険・ケープルテレビ事業組合** ☎57-13303  
※詳しくは各ホームページをご確認ください。

## 低所得の子育て世帯(ひとり親世帯以外)を支援 子育て世帯生活支援特別給付金

新型コロナウイルス感染症の影響を受ける低所得の子育て世帯(ひとり親世帯以外)に生活支援特別給付金を支給します。

■対象者  
次のいずれかに該当する人  
①令和3年4月分の児童手当または特別児童扶養手当の受給者で令和3年度分の住民税均等割が非課税の人

②ことし3月31日時点で18歳未満の子(障がい児の場合は20歳未満。令和3年4月～翌年2月末までに生まれる新生児も対象)の養育者で、次の(1)、(2)いずれかに該当する人  
(1)令和3年度分の住民税均等割が非課税の人  
(2)新型コロナウイルス感染症の影響で家計が急変し、令和3年度分

の住民税均等割が非課税の人と同様の事情にあると認められる人

■給付額 対象となる児童1人当たり 5万円

■支給方法 ①の対象者：申請不要。(公務員除く)令和3年7月中に児童手当受給口座へ振り込み  
②の対象者：役場で申請が必要。詳しくは町ホームページを確認ください

■問い合わせ 結婚・子育て応援課 子育て支援係 ☎72-11857

### 64歳以下の人の接種券は年齢順に送付します

町は、国の定めた新型コロナワクチンの接種順位に従い、64歳以下の人の接種券を年齢順ごとに郵送します。その中で、感染時の重症化リスクなどを考慮し、上記の表の基礎疾患のある人は、優先して接種できるように、予約受け付け開始時期を早めに設定します。

### 16歳以下の接種を希望する16歳～54歳基礎疾患患者へ

16歳～54歳の人で基礎疾患があり、早めに接種を受けたい人は、申請すれば7月中旬よりも早く接種券を受け取れます。希望者は、下記のとおり申請ください。※ただし、16歳～54歳の人で、療育手帳、身体障害者手帳(心臓・呼吸器・腎・肝臓機能障害)、精神障害者保健福祉手帳の所持者は申請なしで7月中旬よりも早

### 64歳以下の接種は集団接種と個別接種を併用

64歳以下の接種は、総合体育館での集団接種と、町内医療機関での個別接種を併用して行います。  
日程は、8月11日から9月27日を予定しています。なお、高齢者接種の空き状況によっては、この期間より早く接種できる場合があります。

## 高齢者のワクチン接種やその他の外出を支援

### 高齢者に交通機関の利用券を交付

町では、高齢者の新型コロナワクチン接種やその他の外出支援を目的に、バスやタクシーなどの町内交通機関の料金支払いや、自動車の燃料費の支払いに利用できる券を交付します。

■対象者  
65歳以上の町民(昭和32年4月1日以前に生まれた人)で、7月17日までに新型コロナワクチンの1回目接種の予約をし、町が指定する接種会場で接種する人

■助成内容  
1人当たり100円分の利用券10枚(千円分)

■支給方法  
対象者へ、7月上旬から順次

郵送(申請は不要)

■利用方法  
各料金の支払い時に券を提出※おつりの受け取り・利用券の払い戻しは不可

■利用できる交通機関  
▽タクシー 入善タクシー、丸善交通、ふれあい福祉サービス、生活サポート辻ちゃん  
▽町営バスのらんマイ・カー  
▽デマンド交通ウチマエくん  
▽給油 町石油業商業組合加入の給油所、みな穂農業協同組合の給油所

■有効期限  
12月31日まで

■問い合わせ  
保険福祉課 高齢福祉係 ☎72-11845



▲バス、タクシー、給油などに使えます

# 「わくわくドーム」オープン

昨年6月から中央公園内で建設が進められてきた、屋内多目的施設「わくわくドーム」がオープンします。ここでは、施設の詳細をお知らせします。

■問い合わせ 教育委員会事務局  
生涯学習・スポーツ係 ☎72-3856



## 施設平面図

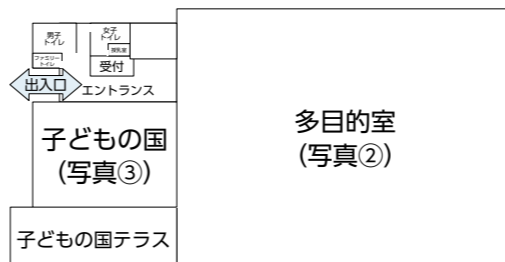

### 【写真】

- ①わくわくドームの外観。屋根材には透光性の高い光触媒膜を使用しており、明るい室内で活動できる
- ②多目的室は人工芝敷きで、テニスコート2面またはゲートボール2面、フットサル1面相当のスペースとして利用可能
- ③こどもの国は人工芝敷きで、大型遊具、ネット遊具、ボルダリング壁で遊べる

## 施設の概要

町では「子供たちの笑顔が響きあう、魅力的な公園整備」を進めています。

その事業の一環であり、子どもたちの新たな遊びの拠点となる全天候型の屋内多目的施設が7月3日(土)に竣工、4日(日)から一般利用を開始します。

施設内の多目的室は、天候に関係なく子どもたちが走り回って遊べるほか、スポーツの練習やイベント開催に利用できます。

そのほか、大型遊具やボルダリング壁で遊べる「こどもの国」を備えています。

## 愛称は「わくわくドーム」

施設の愛称を公募した結果、応募総数224件の中から入膳在住の横山孝二さん、小摺戸芳恵さんの応募作品「わくわくドーム」が選ばれました。

ました。この名前には、町の象徴である湧水が「わく」ように、子どもたちからお年寄りまでがワクワクして楽しめる場所になってほしいという願いが込められています。



小摺戸 芳恵さん  
(入膳・73歳)



横山 孝二さん  
(入膳・62歳)

## 施設の利用

- 住所 入膳456
- 開館時間 ▼月〜土曜日 午前9時〜午後9時(こどもの国は午後5時閉館) ▼日曜

- 休日 月曜(祝日除く)、12月28日〜1月4日
- 貸し出し備品 ▼テニス支柱2組▽硬式テニスネット2張▽フットサル用ゴール1組▽ゲートボール用品2組
- 使用料 右表のとおり
- 電話番号 ☎72-3760 (7月3日以降通話可能)
- 利用受け付け わくわくドームエントランスの受付

## 施設使用料一覧表

| 区分          | 多目的室<br>(1時間当たり) |                     | こどもの国       | こどもの国<br>テラス |
|-------------|------------------|---------------------|-------------|--------------|
|             | 全面               | 半面                  | 全面          | 全面           |
| 使用料         | 1,000円           | 500円                | 無料          | 無料           |
| 照明設備<br>使用料 | 全灯<br>1,000円     | 1/2<br>(半灯)<br>500円 | 全面・全灯<br>無料 | 全面・全灯<br>無料  |

～1日にいろんな人とお見合い～

## 第2回 入善お見合い会



町は、新型コロナ対策を徹底した上で、無料の婚活イベント「入善お見合い会」を開催します。異性のプロフィールを確認し、気になる相手と順次お見合いします。WEBサイトからお申し込みください。

■問い合わせ 結婚・子育て応援課 少子化対策係 ☎72-1853

日時 8月22日(日) 14:30～ (受付13:15～14:00)

場所 うるおい館 (入善町入膳 5232-5)

- 参加要件 20～40歳までの独身男女30人
- 男性：入善町に住居登録のあるか町内で勤務する人
- 女性：町外からの参加OK
- ※新型コロナウイルス感染症の影響により中止・延期する場合があります。また、応募多数の場合は抽選となります。



- 申し込み締め切り 8月12日(金)
- メールでの申し込み
- MAIL sorekon@town.nyuzen.toyama.jp
- 件名：お見合い会申し込み
- ①氏名 ⑤生年月日
- ②性別 ⑥メールアドレス
- ③住所 ⑦勤務先 (町外男性のみ)
- ④電話番号

～あなたの出会いをサポートします～

## 第1回 お見合い会員 出張登録会

出張登録会では、町と県の実施する1対1のお見合いサポート制度に登録できるほか、結婚相談も行います。ぜひお気軽にご来場ください。町事業の登録・相談は無料。当日受け付けもできますが、事前に予約をするとスムーズです。

■予約申し込み・問い合わせ 結婚・子育て応援課 少子化対策係 ☎72-1853

日時 7月17日(土) 10:00～16:00

場所 コスモ21 まちカフェ (入善町桐山 1336)

■対象者 20歳以上の町内在住の独身男女



|           | 町お見合いサポート事業       | とやまマリッジサポートセンター   |
|-----------|-------------------|---|
| 運 営 者     | 入善町               | 富山県   |
| 入 会 登 録 料 | 無料                | 1万円 (2年間有効)   |
| 対 象       | 入善町に居住する意思のある独身男女 | 独身男女 (住所要件なし)   |
| 登 録 会 員   | 約80人              | 約700人   |
| マッチング方法   | 入善世話やき隊によるマッチング   | AI (お見合いシステム) によるマッチング  |
| 持ってくる物    | ①健康保険証②写真付きの身分証明書 | ①健康保険証②写真付きの身分証明書③お見合いシステム用写真1枚 (当日撮影可) ④独身証明書 (本籍地の市町村で発行) ⑤入会登録料1万円 |

専用サイト    
URL : <https://www.town.nyuzen.toyama.jp/kekkon/index.html>

URL : <https://www.msc-toyama.jp>

●まちのアルバム



安全に登下校してね

町社会福祉協議会がランドセルカバーを贈呈

**町** 社会福祉協議会は5月下旬から6月上旬にかけて、町の新小学1年生150人にジャンボール三世ランドセルカバーを贈呈しました。同会は児童の交通事故防止と赤い羽根共同募金事業の周知のため、5年前からカバーの贈呈を続け、今回で町内全小学生に行き渡りました。桃李小学校では6月9日、贈呈式が開かれ、児童ら25人は「大切に使います」と大きな声でお礼を述べました。



予防法を教えてあげたい

入善小学校で認知症サポーター養成講座

**入** 善小学校で6月10日、認知症サポーター講座が開かれ5年生児童31人が認知症について学びました。講座は、小学生に認知症への理解を深めてもらうために町が開催。講師の町地域包括支援センター職員らは、認知症の人への接し方の寸劇や、予防グッズを紹介しました。参加した親田唯さんは「家族が認知症にならないように、習った予防法を教えてあげたい」と話しました。

甘くておいしいね

4保育所児童がいちご刈りを体験



**道** 古の有限会社アグリゴールド矢木で5月20日と26日、町内4保育所の年長児88人がいちご狩りを体験しました。体験会は、いちご狩りを通して地元産品に親しんでもらうために開催されており、今年で3回目。児童らは赤く実った「かおり野」という品種のいちごを摘み取り、その場ではおぼろと「甘くておいしいね」と歓声を上げました。

詐欺に気を付けてね

年長児が家族に詐欺防止メッセージ



**桐** 山保育所で5月27日、年長児21人が家族に詐欺被害防止を呼びかけるメッセージカードを作りました。5月の町内での還付金詐欺発生を受け、注意を促すために入善警察署が企画。「サギかも！」と呼びかけるカモが描かれたカードに、児童たちが家族に宛てて、「気をつけてね」などメッセージを書き込みました。完成したカードは各家庭に持ち帰り、家族に手渡されました。



大豆部門で北陸農政局長賞を受賞

農事組合法人はるか

皆さんのまわりでがんばる「この人」の情報をお寄せください。

秘書広報室 ☎72-2829



▲農事組合法人はるか 役員の皆さん [写真左から]▷監事 眞岩確成さん(春日・74歳)▷組合長 舟渡武さん(同・74歳)▷理事 眞岩一夫さん(同・62歳)▷理事 藤田敏さん(同・67歳)※当日都合により3人欠席。撮影のため一時的にマスクを外しています。

地域で団結して栽培していきたい

「受賞は、長年にわたる組合員の協力のおかげ」と語るのは、農事組合法人はるか(春日)の舟渡武代表理事(74歳)。同組合は、JA全中などが主催する2020年度全国豆類経営改善共助会の北陸ブロック審査会で、北陸農政局長賞を受けました。共助会は、豆類生産において他の模範となる生産経営体や生産集団を毎年表彰。同組合は、平成19年設立以来、春日地区の農地集積と団地化を進めて、現在水稲30畝、大豆8畝の生産に取り組んでいます。大豆栽培では、肥料の与え方を工夫した土づくりや、生育のよい種まき、防除や乾燥など、各作業に精通した組合員の指導による適正な作業を実践。そのおかげで、昨年は107当たり収量は183kgと県平均の1.4倍にもものぼる安定生産を実現しています。その他、水路の維持管理や畦・排水路への防草シート敷設など、農地環境保全対策に力を入れることで、農業の継続性向上に取り組んでいる点も評価されました。舟渡さんは「今後も地域で団結して、安定した栽培を続けていきたい」と話します。



(写真左) 新型の乾燥調製施設をおととし新たに整備  
(写真右) 機械での種まきから約2週間の大豆。8畝栽培し、10月上旬～中旬ごろ収穫予定

※観覧料などが必要なイベントもあります。詳しくはお問い合わせください。

|         |  |
|---------|--|
| 16<br>金 |  |
| 17<br>土 | <ul style="list-style-type: none"> <li>第170回歩こう会 古黒部公民館集合 6:00~ 古黒部周辺</li> <li>北方領土写真パネル展(〜31日) 9:00~ うるおい館1Fギャラリー</li> <li>あゆみミュージックハウス・ドンキーミュージック教室発表会(関係者のみ) 12:30~ コスモホール</li> </ul> |
| 18<br>日 |  |
| 19<br>月 |  |
| 20<br>火 |  <p>日付けを書いたのはさわすぎ保育所7月生まれ<br/>野替 心陽 ちゃん(17~31)</p>  |
| 21<br>水 |  |
| 22<br>祝 | <ul style="list-style-type: none"> <li>大井健リサイタルツアー2021 [PIANO CLASSICS] 15:00~ コスモホール</li> </ul>   |
| 23<br>祝 |  |
| 24<br>土 | <ul style="list-style-type: none"> <li>月例杯・第16回会長杯パークゴルフ大会 8:20~ 青野自然公園</li> </ul>   |
| 25<br>日 |  |
| 26<br>月 |  |
| 27<br>火 | <ul style="list-style-type: none"> <li>オーケストラ・アンサンブル金沢 入善公演 19:00~ コスモホール</li> </ul>   |
| 28<br>水 |  |
| 29<br>木 |  |
| 30<br>金 |  |
| 31<br>土 | <p><b>問い合わせ</b></p> <ul style="list-style-type: none"> <li>町民会館コスモホール ☎72-1105</li> <li>総合体育館 ☎74-2500</li> <li>下山芸術の森・発電所美術館 ☎78-0621</li> <li>うるおい館 ☎72-0123</li> </ul>                |

## 大井 健

### リサイタルツアー2021

TAKESHI OI RECITAL TOUR 2021

# PIANO CLASSICS

**PROGRAM**

バッハ=大井健編/主よ、人の望みの喜びよ  
ベートーヴェン/月光ソナタ、交響曲第9番「合唱」より  
ブルグミュラー=スペシャルメドレー  
ショパン/革命のエチュード、別れの曲  
リスト/愛の夢  
シューマン/ミルテの花〜戯曲  
ドビュッシー/夢  
ラヴェル=大井健編/ピアノ協奏曲より  
ラフマニノフ=大井健編/パガニーニの主題による狂詩曲より  
ガーシュウィン/ラブソング・イン・ブルー  
大井健/Departure ほか

○日時  
7月22日(木・祝)  
午後3時開演

●料金  
全席指定  
4,000円

●問い合わせ  
町民会館

ヴァイオリン  
神尾真由子



指揮  
井上道義



2007年  
チャイコフスキー  
国際コンクールで  
優勝

## オーケストラ・アンサンブル金沢

入善公演

●日時 7月27日(火)  
午後7時開演

●料金 全席指定  
一般3,000円  
高校生以下1,500円

●問い合わせ 町民会館

**Program**

ハイドン:交響曲 第102番 変ロ長調 Hob. I 102  
プロコフィエフ:ヴァイオリン協奏曲 第1番 ニ長調 Op.19  
プロコフィエフ:古典交響曲 ニ長調 Op.25

●主催 公益社団法人日本オーケストラ連盟  
公益財団法人石川県音楽文化振興事業団

## 晴被幸一展

# Springfield

はれまきこういち

黒部市出身の彫刻家・晴被幸一が鉄屑や金属板などを作り変え、金属の新たな魅力や表現の可能性を追求した作品を展示。

■会期 ~9月5日(日)

■7月の休館日 毎週月曜日

■料金 一般600円/高大生300円  
中学生以下無料

■開館時間 午前9時~午後5時  
(入場は午後4時30分まで)

※ただし、7月24日は下記の関連イベント準備のため、開館時間は午前9時~午後1時(入場は正午まで)

≪7月の関連イベント≫  
7月24日(土) 午後2時~、午後4時~  
展示会場で松本拓也、奥村万穂が舞踏パフォーマンスを行います

※要事前予約、料金:1,000円

■問い合わせ 発電所美術館

## スポーツクラブ入善

### 7月の教室案内

応募多数の際はお断りする場合があります。会場など詳細は問い合わせください。

●問い合わせ スポーツクラブ入善 ☎080(3749)8292

やさしいヨガ教室  
毎週火曜日 ① 9:15~10:15  
② 10:15~11:15

ズンバ教室  
毎週火曜日 20:00~21:00

ゆったり体操&太極拳教室  
毎週水曜日 13:20~14:20

ステップエクササイズ教室  
毎週水曜日 14:50~15:50

パワーヨガ教室  
毎週水曜日 19:50~20:50

レッツ!!スポーツ  
7日(水)、21日(水) 20:00~21:00

かんたんピラティス教室  
毎週木曜日 10:50~11:50

ゆったりヨガ教室  
毎週木曜日 15:00~16:00

ズンバゴールド教室  
毎週金曜日 ① 9:50~10:50  
② 10:50~11:50

ピルピスワーク教室  
16日を除く金曜日 13:00~14:00

ピラティス教室  
毎週土曜日 19:30~20:30

## よみい

### CONCERT TOUR 2021

YouTubeチャンネル登録者数が150万人を超える人気ピアニスト・よみいの豪華なピアノサウンドをコンサートホールで存分に楽しみください。

●日時 8月21日(土) 午後3時開演

●料金 全席指定 3,500円

●問い合わせ 町民会館



## 小野リサ

### コンサート デュオ デライヴ 2021

＜ピアノ&ギター＞フェビアン・レザ・パキ

●日時 11月28日(日) 午後3時開演

●料金 全席指定 5,500円

●チケット一般発売 8月7日(土)~

●販売受付時間 窓口:午前9時~ 電話:午前10時~

※お一人様4枚まで購入できます。コスモホール有料会員は一般発売前に先行予約ができます。あらかじめ、ご了承ください。

●問い合わせ 町民会館



## Joy Calendar

### お楽しみカレンダー 7月

|  |         |
|--|---------|
| <ul style="list-style-type: none"> <li>町書道連盟展(〜4日) 町民会館ギャラリー</li> <li>第42回町長杯フットボール大会 ナイター開幕(〜7/23、火~金) 19:00~ 入善西中学校グラウンド</li> </ul>  | 1<br>木  |
|  | 2<br>金  |
| <ul style="list-style-type: none"> <li>第4回松井カップソフトボール大会【↑11日】 8:00~ 入善西中学校グラウンド</li> <li>第22回町ターゲットボードゴルフ協会長杯大会 9:00~ 青野自然公園</li> <li>子供のための音楽会(関係者のみ) 10:00~ コスモホール</li> <li>出張美術館in小摺戸 小摺戸地区公民館</li> </ul> | 3<br>土  |
|  | 4<br>日  |
|  | 5<br>月  |
|  | 6<br>火  |
|  | 7<br>水  |
|  | 8<br>木  |
| <p>日付けを書いたのはさわすぎ保育所7月生まれ<br/>寺田 瑛詞 くん(1~16)</p>  | 9<br>金  |
|  | 10<br>土 |
| <ul style="list-style-type: none"> <li>第66回都市対抗軟式野球 下新川郡大会(25日)【↑8月1日】運動公園</li> <li>第3回町社会福祉協議会長杯パークゴルフ大会 8:20~ 青野自然公園</li> </ul>  | 11<br>日 |
|  | 12<br>月 |
| <ul style="list-style-type: none"> <li>新川青年会議所講演会「北方領土未来予想図2021」 19:00~ うるおい館</li> </ul>   | 13<br>火 |
| <ul style="list-style-type: none"> <li>農村女性大学 13:30~ うるおい館</li> </ul>  | 14<br>水 |
| <ul style="list-style-type: none"> <li>入善高校自然科学コース 課題研究発表会(関係者のみ) 10:20~ コスモホール</li> </ul>   | 15<br>木 |

# INFORMATION

## お知らせ

健康習慣を身につけよう

### ちやれんじ入善！健康ポイント

町では、けんしんの受診や継続した健康づくりに取り組みとらえるポイントを集めて、記念品と交換できる「健康ポイント事業」を実施しています。自宅にこもりがちなこの時期、楽しく健康習慣を身につけて、記念品を手に入れてみませんか。



▲参加賞がもらえます

■対象者 20歳以上(平成14年3月末以前生まれ)で町在住か、勤務している人  
■実施期間 7月1日～来年2月28日

■記念品 「参加賞」キラキラカード引換券(買い物券400円分相当)、ジャンボール三世グッズなどから二つ選べます。「特別賞」参加者の中から抽選でもらえます。70歳以上の人は、特別賞抽選への応募が来年度のパークゴルフ場割引券のどちらかを選べます。  
■その他詳細 ポイントカードは広報8月号とともに配布するほか、町ホームページから

### 案内 GUIDANCE

らもダウンロードできます。  
健康課 ☎72-10343

### 町沿岸ではアワビなどの捕獲はできません

町沿岸海域でカキ、アワビ、サザエなどの魚貝類を獲ると、漁業権の侵害になります。発見した場合は、警察などに通報することがあります。  
■問い合わせ 入善漁業協同組合 ☎76-10111  
7月11日(日)～20日(火)は夏の交通安全県民運動「さわやかに夏を走ろう北陸路」をスローガンに、交通

### ふるさと納税に感謝します

5月10日～6月9日受け付け分 全国から計65件、84万4千円のご寄付をいただきました。

●ふるさと納税の申し込み・問い合わせ 総務課 秘書広報室 ☎72-2829

### 例月出納検査の結果報告

●検査対象 令和3年4月分の一般会計、特別会計の収支状況と現金の保管状況  
●検査期日 5月24日(月) 検査の結果、誤りは認められませんでした。 監査委員 上島篤、佐藤一仁

### 町営住宅の空室状況

●募集住宅と空室数  
東町住宅(一般) 7戸 駅南住宅 11戸  
東町住宅(シルバー) 0戸 くぬぎやま住宅(一般) 6戸  
東町住宅(特定公共賃貸) 4戸 くぬぎやま住宅(定住) 22戸  
西町住宅(一般) 3戸 舟見住宅 10戸  
西町住宅(定住) 5戸  
●募集期間 7月1日(木)～15日(木)  
●入居日 8月1日(日)  
●申し込み・問い合わせ 住まい・まちづくり課 定住促進・住宅係 ☎72-3841

### 空き家バンク登録件数 (5月末現在)

●空き家 登録件数 28件(9) 賃貸・売買 2件(1) 売買 23件(7) 賃貸 3件(1)  
●空き地 登録件数 34件(5) 賃貸・売買 1件(0) 売買 32件(5) 賃貸 1件(0) ( )は交渉中の件数  
●申し込み・問い合わせ 住まい・まちづくり課 定住促進・住宅係 ☎72-3841 詳しい情報は町ホームページへ

入善町 空き家バンク 検索

### 夏はアウトドアの季節 水難事故にご注意を

夏は海や川、水辺でのレジャーの機会が増える季節です。次のことに注意し、水難事故を防止しましょう。  
●海で泳ぐときは、深いところや波が高いところには近づかない、子ども連れの場合は子どもから目を離さない、無理をしない  
●ミニボートなどで海に出るときは、不安を感じたら出航をやめる、すぐに陸に戻ることでできる範囲で行動する、携帯電話は防水パックに入れて必ず携帯し、ライフジャケットは必ず着用する

■問い合わせ 伏木海上保安部 交通課 ☎0766(44)0196

### 低所得者の介護保険料が軽減されます

| 所得段階 | 対象となる被保険者(65歳以上)                          | 介護保険料(月額) |        |
|------|---|-----------|--------|
|      |   | 軽減前       | 軽減後    |
| 第1段階 | ・生活保護受給者<br>・世帯全員が住民税非課税で本人年金収入額などが80万円以下 | 2,500円    | 1,400円 |
| 第2段階 | ・世帯全員が住民税非課税で本人年金収入額などが120万円以下            | 3,400円    | 2,000円 |
| 第3段階 | ・世帯全員が住民税非課税で本人年金収入額などが120万円超             | 3,900円    | 3,700円 |

問い合わせ 新川地域介護保険・ケーブルテレビ事業組合 ☎57-3303

令和3年度後期高齢者の歯科検診を行います  
虫歯や口腔機能低下による肺炎などの病気を予防するため、歯科検診を行います。受診には予約が必要です。  
■対象 昭和20年4月1日～

昭和21年3月31日生まれの人 ※対象者には6月中旬に必要書類を郵送済み  
■検診日時 7月1日(木)～9月30日(木)  
■実施機関 県内歯科医院  
■検診内容 歯周病・口腔衛生診断、飲み込み機能の検査、舌・口の運動検査など

### 富山県後期高齢者医療保険 保険料軽減特例が終了します

後期高齢者医療保険料の均等割は、特例的に上乘せして軽減を行ってききましたが、令和3年度から特例がなくなります。ことしの保険料額は7月中旬に町から送る通知書でご確認ください。  
●均等割額の変更点

|      | 令和2年度                                  | 令和3年度                            |
|------|--|----------------------------------|
| 所得要件 | 保険料軽減判定所得が33万円以下(被保険者全員の各種所得が0円の場合を除く) | 基礎控除43万円 + 10万円 × (給与所得者等数-1) 以下 |
| 軽減割合 | 7.75割                                  | 7割                               |

■問い合わせ 県後期高齢者医療広域連合 ☎076(465)7503

### 町緊急情報メールに登録ください

町から携帯電話やスマホに緊急情報をメール配信します。詳しくは町ホームページをご覧ください。



■問い合わせ 総務課 消防防災・交通防犯係 ☎72-2845

安全県民運動が行われます。夏は行楽などで交通量が増える季節です。みんなで交通安全に努めましょう。  
■運動の重点 ▼子どもと高齢者の交通事故防止▼歩行者などの保護をはじめとする安全運転意識の向上▼飲酒・暴走運転などの根絶▼自転車の安全利用の推進  
■問い合わせ 総務課 消防防災・交通防犯係 ☎72-2845

### 食育の知恵袋 183

1日の野菜摂取目標量である350gを食へるコツとして、毎日野菜料理を食べることをおすすめします。



今日の朝ごはんはこれだったよ  
すぐに食べられる野菜やサラダを前夜に用意しておくといいよ  
ミニトマト 冷蔵での保存方法  
①ヘタを取り、水で洗う  
②キッチンペーパーで水気を拭き取る  
③保存容器にキッチンペーパーを敷いて、②を並べる  
④③の上にキッチンペーパーをのせ、フタを閉めて冷蔵庫へ入れる



◎元気わくわく健康課 保健センター ☎72-0343

ご利用ください  
遺言書の保管制度  
法務局では、遺言書を長期間預けられる「自筆証書遺言書保管制度」を実施しています。ぜひご利用ください。  
■問い合わせ 富山地方法務局 魚津支局 ☎22-10461  
富山地方法務局 魚津支局 検索

あなたの大切な家を虫から守るアイ・エス企業!

## シロアリ・ハチ駆除予防

無料調査・診断 お見積り致します。

床下湿害対策 床下防蟻 防蟻対策 有害鳥獣対策 住者

害虫駆除 アイ・エス企業

お気軽にご連絡下さい

富山県魚津市 1丁目7-18  
TEL 0765-32-5064  
http://is-kikaku.net

建具や窓の修理など、気軽にお電話ください

丁寧な品作り・確かな取り付け

さいせん 建具の彩泉 ☎78-0168

入善町小杉342番地

障子・ふすま・張り替え・ドア・引き戸・神棚・らんま・窓ガラス  
樹脂内窓・サッシ・鍵修理・網戸・風除室・カーテン・ブラインド

見積無料 ゴミ・不用品を処分します

正社員・パート募集中  
入善町上野1671  
☎(0765)74-0555

「家一軒をまるごと片付けたい」「遺品を整理したい」などの悩みは、毎日、ゴミ収集している当社にご相談ください。

有限会社 入善環境センター

施工実績1万件以上、スレート屋根工事もおまかせください

創業134年 浜田瓦店

令和4年から屋根の安全性の法律が変わります  
耐震・耐風施工に特化した当社にぜひご相談ください

お気軽にお電話ください  
0765-72-0222

浜田瓦店 下新川郡入善町入善5496

YouTube 「浜田瓦店」で検索

## 町の工事発注状況

5月分 500万円以上のもの (金額は税抜き)

|                                     |          |         |
|-------------------------------------|----------|---------|
| ●請負金額                               | ◎予定価格    | ◎落札率    |
| 入善町中央公園 屋内多目的施設周辺舗装工事<br>●3410万円    | ◎3839万円  | 88.8%   |
| 入善町中央公園 屋内多目的施設遊具設置その2工事<br>●1163万円 | ◎1193万円  | 97.5%   |
| 入善小学校外5校 トイレ手洗い自動水栓化改修工事<br>●800万円  | ◎878万7千円 | 91.0%   |
|                                     |          | 西川管機(株) |

|  |          |        |
|--|----------|--------|
| 入善町公共下水道事業<br>入善処理分区第328工区工事<br>●730万円 | ◎744万3千円 | 98.1%  |
|  |          | (有)泉建設 |

|  |         |        |
|--|---------|--------|
| 農山漁村地域整備交付金事業<br>入善漁港開連道路舗装工事<br>●3600万円 | ◎4142万円 | 86.9%  |
|  |         | (株)飯作組 |

|                                  |         |         |
|----------------------------------|---------|---------|
| 入善町中央公園 屋内多目的施設周辺植栽工事<br>●1250万円 | ◎1347万円 | 92.8%   |
|                                  |         | (株)扇原造園 |

|                        |         |           |
|------------------------|---------|-----------|
| 上原上村国道線舗装工事<br>●1892万円 | ◎2160万円 | 87.6%     |
|                        |         | 廣川建設工業(株) |

|                         |          |         |
|-------------------------|----------|---------|
| 墓ノ木自然公園島線舗装工事<br>●660万円 | ◎754万1千円 | 87.5%   |
|                         |          | 高田建設(株) |

|                                       |           |           |
|---------------------------------------|-----------|-----------|
| 入善小学校大規模改造工事 建築主体工事(第3期)<br>●2億5800万円 | ◎3億6140万円 | 71.4%     |
|                                       |           | 廣川建設工業(株) |

|                                     |         |               |
|-------------------------------------|---------|---------------|
| 入善小学校大規模改造工事 電気設備工事(第3期)<br>●5080万円 | ◎6016万円 | 84.4%         |
|                                     |         | 北陸電気工事(株)新川支社 |

|  |         |             |
|--|---------|-------------|
| 入善小学校大規模改造工事 給排水衛生設備工事(第3期)<br>●1810万円 | ◎1822万円 | 99.3%       |
|  |         | (有)上田管工事工業所 |

|                                     |         |          |
|-------------------------------------|---------|----------|
| 入善小学校大規模改造工事 空調設備工事(第3期)<br>●3495万円 | ◎3764万円 | 92.9%    |
|                                     |         | (株)吉田工務店 |



▲あなたの力を貸してください

## 参加者を募集します 介護に関する研修会を開催

町社会福祉協議会では、町在住の介護関係の仕事に興味がある人、町内で介護関係の仕事に就きたい人を対象とした研修会を開催します。受講を希望する人は、7月12日(月)までに下記へお申し込みください。

- 介護に関する入門的研修
- 定員 5人
- 期間 7月23日(金・祝)～28日(水)のうち計3日間
- 内容 厚生労働省が定める講義や通信講座 計21時間
- 受講料 3千円(学生免除)
- 問い合わせ 町社会福祉協議会 ☎72-15686

## 杉沢の沢スギの伐採木を無償で提供します

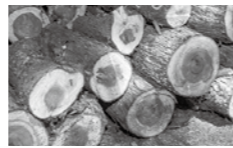

▲40号程度に切り分け

「杉沢の沢スギ」の保全のため、林内で伐採された樹木を無償で提供します。  
■日時 7月13日(火)～31日(土) 午前9時～午後5時  
※期間中の月曜日を除く  
■注意事項 ▼希望者多数の場合、提供本数を制限▼搬出は希望者自身が行う▼営利目的での利用は不可  
■申し込み 次のいずれかの方法で7月9日(金)までに申し込み▽下記コードから町ホームページにアクセスして申請



▲ホームページ

自衛隊富山地方協力本部では、陸・海・空自衛官候補生を年間を通じて募集中。採用試験など、詳しくは左記にお問い合わせください。

■応募資格  
18歳以上33歳未満の男女

■申し込み・問い合わせ  
自衛隊魚津地域事務所  
☎2411036

## 自衛官候補生を募集 採用試験があります

令和3年度富山県警察  
警察官・事務職員を募集

■募集職種  
①警察官(大卒、大卒以外)  
②初級警察事務職員(採用時21歳以下または障がい者)  
■申し込み期間  
7月28日(水)～8月18日(水)  
■一次試験日  
①9月19日(日)  
②9月26日(日)(採用時21歳以下)、10月31日(日)(障がい者)

■申し込み・問い合わせ  
入善警察署 ☎72-10110

**サマージャンボ7億円** (1等5億円・前後賞各1億円合わせて)

**サマージャンボミニ5千万円** (1等3千万円・前後賞各1千万円合わせて)

この宝くじの収益金は市町村の明るく住みよいまちづくりに使われます。

各1枚 300円

**7月13日(火) 2種類同時発売!**

発売期間 7/13(火)～8/13(金)

公益財団法人富山県市町村振興協会

**入善町観光物産協会**

営業時間 9:00～17:00 定休日 水曜日  
入善町入膳 5232-5 ☎72-0330

うるおい館 1階じゃ!

ジャンボ～ル三世グッズの販売や町の観光案内をしています。お気軽にお立ち寄りください★

応急手当を学ぼう!  
普通救命講習Ⅰの募集

応急手当やAED(自動体外式除細動器)の使い方などを学ぶ講習を開催します。希望者は、7月23日(金・祝)までに下記へ申し込みください。

■日時 7月25日(日) 午前9時～正午

■講習会場 新川地域消防本部(黒部市植木761番地1) 定員 20人(先着順)

## 募集 RECRUITMENT

「大きくなれ」が合言葉  
ジャンボ西瓜で食農教育

JANAみな穂では、入善ジャンボ西瓜プロジェクト「大きくなれ」と題して、ジャンボ西瓜の販売個数に応じて、町内の子どもたちの食農教育に役立てるための資金を町に寄付します。

ジャンボ西瓜は7月中旬～8月上旬の間、JANAみな穂営業センターや各支店、あじさい広場などで販売されます。

■問い合わせ JANAみな穂営業センター ☎7412440



申し込み・問い合わせ  
新川地域消防本部 警防課  
☎5410119

受講者を募集します  
屋外広告物講習会

■日時 8月6日(金) 午前9時30分～午後4時30分

■場所 県民会館611号室(富山市新総曲輪4番18号)

■受講者数 30人(先着順)

■受講手数料 3千円(県の収入証紙で納めてください)

募集期限 7月30日(金)

申し込み・問い合わせ  
県建築住宅課 管理係  
☎076(444)3355

「来いちゃ倶楽部」で  
認知症を予防しましょう

町では、物忘れが気になる高齢者を対象に、脳トレニング、創作活動を実施する「来いちゃ倶楽部」を開催します。最近物忘れが気になる、認知症予防に興味がある人はぜひ

ご参加ください。

開催日時 8月26日(来年3月10日までの原則第4木曜日(全8回)午後1時30分～3時)

■場所 健康交流プラザ サウンウェル

■対象 町在住の65歳以上で物忘れが気になる人

■定員 20人程度

■申込締切 7月30日(金)

■申し込み・問い合わせ  
町地域包括支援センター  
☎7411073

あふれるお湯と 心のおもてなし バーデン明日

幕の内御膳+入浴セット  
1,650円  
さまざまなメニューを取りそろえてお待ちしております

7月の休館日は6日(火)、20日(火)です。  
●問い合わせ TEL 78-2525

肩や腰が痛くて我慢している女性へ

女性専用

痛くない施術で体がスッキリ軽くなる! 初めての方からよく「不思議」と言われます。体にやさしい施術を試してみませんか?

女性専用整体院 Prima Body (プリマボディ)

入善町入膳6149 ☎090-2667-1071 (担当: 奥田)

広報読者限定割引 初回 5,800円 → 2,900円 (12月26日まで)

入善町立図書館 ☎72-0180

開館時間 午前9時30分～午後6時  
休館日 毎週月曜日、30日(金)  
読み聞かせ 毎週土曜日、午前10時30分から

●図書館の新刊

「小さな神たちの祭り(内館牧子)」 「チンギス紀10(北方謙三)」 「ドキュメント(湊かなえ)」 「正欲(朝井リョウ)」 ほか多数

●今月のピックアップブック

本で楽しむ世界一周の旅

世界はもっと!ほしいモノにあふれてる(KADOKAWA)

世界中の素敵なモノを探すパイヤーの旅を追体験できる1冊。さまざまな国の文化や風土に触れる極上の旅を楽しんでみませんか?



ミステリアス世界遺産

(パイインターナショナル) 2000年の歴史を持つ仏教の巡礼地、世界最大級の迷宮都市など、神秘的な世界遺産を紹介する写真集。



極夜行(角幡唯介)

太陽が昇らない「極夜」の北極圏を、一頭の犬とともに命がけで旅をした筆者のノンフィクション。



●出会いの一冊

「ちいさなちいさなおかしのまち」

◎さかいさちえ/教育画劇

世界のどこかに住んでいるちいさなちいさな「ポコポコ」が、甘くておいしいお菓子でできた町におでかけするお話。

ポコポコが好きな弟と一緒に、おいしいクッキーやフルーツがいっぱいなお菓子の町に行きたいな。

大きくなったら、看護師さんになって、コロナやインフルエンザにかかった人を助けるんだ。



あおい 米原 蒼依 ちゃん(神林・6歳)  
蒼汰 くん (同・4歳)

「産後ママ教室」に参加しませんか

にゅうにゅうでは、産後間もない親子を対象に「産後ママ教室」を開催しています。

母子の栄養や生活リズムについて説明するほか、ベビーマッサージやママ同士の交流で心身ともにリラックスできます。

日時 7月15日(木) 午後1時30分～  
場所 健康交流プラザ サンウェル  
対象 産後3カ月までの親子  
持ち物 母子健康手帳、子どもノート、バスタオル  
問い合わせ 子育てほっとステーションにゅうにゅう ☎72-0343



▲ベビーマッサージで触れ合うことで親子共にリラックスできます

児童センター

開館時間 10:00～18:00  
定休日 日曜日、祝日

| 内容                                | 日時                               | 対象・持ち物など                         |
|-----------------------------------|----------------------------------|----------------------------------|
| 親子カフェ                             | 月～土曜日 10:00～                     | 未入所児と保護者                         |
| わんわんサークル                          | 毎週水曜日 10:40～                     | 1歳半～3歳                           |
| ぴよぴよサークル                          | 毎週金曜日 10:40～                     | 0歳～1歳半                           |
| 子育て相談                             | 1日(木) 10:30～                     | 何歳でもご利用ください<br>要予約(☎72-1990)     |
| 親子ヨガ                              | 2日(金) 10:30～                     | 0歳～1歳半(先着15組)<br>バスタオル持参         |
| イクメンサークル(おやご体操)<br>-パパ・ママ・祖父も大歓迎- | 3日(土) 10:30～<br>11:00～<br>11:30～ | 0歳～1歳<br>2歳～3歳<br>4歳～5歳 (各先着15組) |
| リトミック                             | 6日(火) 10:30～                     | 1歳半～3歳                           |
| 保育所からの出前保育                        | 7日(水) 10:30～                     | 1歳半～3歳(先着15組)                    |
| 親子カフェイベント<br>「子どもを危険から守るために」      | 12日(月) 10:30～                    | 未入所児と保護者                         |
| 図書館からの<br>絵本読み聞かせ                 | 16日(金) 10:30～<br>21日(水) 10:30～   | 0歳半～1歳半<br>1歳半～3歳                |

にゅうにゅう

健診は約2時間かかります。歯を磨いてきてください。  
場所：健康交流プラザ サンウェル

|                 | 内容                 | 日時                      | 対象・担当など                               | 持ち物  |
|-----------------|--------------------|-------------------------|---------------------------------------|--|
| 乳幼児健診(右時間を受け付け) | 4か月児健診             | 29日(木) 13:00～13:30      | R3.3月生まれ                              | 母子健康手帳<br>アンケート<br>バスタオル<br>[希望者]<br>フッ素塗布料金<br>230円 |
|                 | 1歳6か月児健診           | 16日(金) 13:00～13:30      | R2.1月生まれ                              |  |
|                 | 3歳児健診              | 6日(火) 13:00～13:30       | H30.1月生まれ                             |  |
| 相談              | フッ素塗布              | 13日(火) 13:00～13:30      | ▷R1.7月生まれ<br>▷H31.1月生まれ<br>▷H30.7月生まれ | 母子健康手帳<br>タオル<br>フッ素塗布料金<br>230円                     |
|                 | 育児相談<br>離乳食相談      | 20日(火) 9:30～11:00       | 乳幼児<br>[希望者]心はぐくみ相談                   | 母子健康手帳<br>バスタオル                                      |
|                 | ママのこころの<br>相談会     | 20日(火) 9:30～11:00       | 臨床心理士が担当<br>要予約                       | —  |
| 教室              | にこにこ相談会            | 14日(水) 14:00～16:00      | 専門スタッフが担当<br>要予約                      | —  |
|                 | パパとママの<br>育児教室     | 8月21日(土)                | パパ・ママになる人など<br>3日前までに要予約              | 母子健康手帳   |
|                 | プレママ教室             | 9月13日(月)                | ママになる人<br>3日前までに要予約                   | 母子健康手帳、<br>タオル、バスタオル                                 |
| 産後ママ教室          | 15日(木) 13:30～15:30 | 産後3カ月までの親子<br>3日前までに要予約 | 母子健康手帳、子<br>どもノート、バスタオル               |  |

HAPPY BIRTHDAY

7月に誕生日を迎える子どもたちを紹介します。

【問い合わせ】総務課 秘書広報室 ☎72-2829

次回は 8月生まれ

子どもの写真募集中!

誕生月の子どもの写真を掲載します。笑顔あふれる写真を、ぜひご応募ください。

【応募対象】平成30～令和2年の各8月生まれの子ども  
【送付方法】写真データをメールに添付し①子どもの住所②氏名(ふりがな)③誕生日前の年齢④性別⑤投稿者の氏名を書いて、次のメールアドレス宛てにお送りください。

hishokouhou@town.nyuzen.toyama.jp

応募締切 7/10(土)まで



すずか 谷 朱々花 ちゃん (古黒部・1歳)



りくと 本多 里輝斗 くん (上野・1歳)



いはら 板倉 糸花 ちゃん (横山・0歳)



ほるき 五十里 悠生 くん (東五十里・1歳)



すなお 松原 廉 くん (上野・2歳)

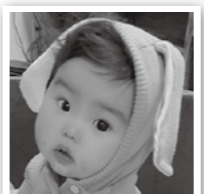

りあ 松沢 莉愛 ちゃん (上野・0歳)



おと 藤原 音澄 ちゃん (吉原東・1歳)



ふみと 伊林 史翔 くん (小摺戸・2歳)



あこ 高山 憧 ちゃん (青木・0歳)



しゅんた 前田 隼汰 くん (入膳・2歳)

子育てナビ 7月号

●問い合わせ

結婚・子育て応援課  
子育て支援係 ☎72-1857  
元気わくわく健康課  
保健センター ☎72-0343  
にゅうにゅう ☎72-0343  
(子育て世代包括支援センター)  
児童センター ☎72-1990

●子どもの救急

県部市民病院内  
新川医療圏小児急患センター  
☎54-2211  
毎日夜間 18:45～21:45  
日曜日、祝日(土曜日除く)  
8:45～11:45 13:45～16:45  
18:45～21:45

●病気や病後の子どもの預かり

子どもデイケア「暖家」(高島269)  
(平 日) 8:00～17:00 ☎76-0153  
17:00～18:00 ☎76-0121  
(土曜日) 9:00～12:00 ☎76-0121  
WEB 入善町 暖家

●子どもの送迎、一時預かりなど

ファミリーサポートセンター  
(入善町社会福祉協議会内)  
(平 日) 8:30～17:15 ☎72-5686  
※利用には事前登録が必要です

●子育て世代の情報交換の場

子育てサロン  
入善町社会福祉協議会 ☎72-5686  
8日(木) 10:00～ 桐山公民館  
15日(木) 9:30～ 飯野コミュニティ防災センター  
21日(水) 9:30～ 小摺戸地区公民館  
23日(金・祝) 10:00～ 産業展示会館  
WEB 入善町社協

●専門相談員による困りごとの相談

母子・父子家庭、児童相談  
入善町社会福祉協議会 ☎72-5686  
27日(火) 13:30～ 15:30  
健康交流プラザ サンウェル

●子育てに関する町の情報サイト

にゅうぜん子育てサイト  
WEB 入善町 子育て





いずれも5月16日から6月15日まで届け出(敬称略)

## おめでた

| 住所  | 保護者   | 性別 | 名前  |
|-----|-------|----|-----|
| 福島  | 河端 大樹 | 男  | 二沙吾 |
| 入 膳 | 池原 北斗 | 女  | 詩 羽 |
| 青 島 | 古谷 洋介 | 女  | 琴   |
| 青 島 | 古谷 洋介 | 女  | 綾   |
| 青 木 | 宮本 純一 | 女  | 凧   |
| 田ノ又 | 大面 翔平 | 女  | き こ |
| 青 島 | 齋藤祐一郎 | 男  | 隆 真 |
| 入 膳 | 小沢 欣之 | 女  | 蘭   |
| 櫛 山 | 西川 陽平 | 女  | 茉 佑 |
| 古黒部 | 中島 祥平 | 女  | 日菜多 |
| 上 野 | 水島 隼人 | 女  | 彩 良 |

## ご結婚

| 住所  | 氏名    | 住所  | 氏名    |
|-----|-------|-----|-------|
| 青 木 | 細川虎生太 | 上飯野 | 谷田 愛美 |
| 新 屋 | 寺崎 浩貴 | 下飯野 | 志摩 彩女 |

## おくやみ

| 住所   | 氏名    | 年齢 | 喪主   |
|------|-------|----|------|
| 小摺戸  | 伊林 茂  | 92 | 正 人  |
| 舟 見  | 小林美智子 | 91 | 若林容子 |
| 下飯野新 | 高倉せき子 | 93 | 松岡知幸 |
| 東五十里 | 長津ミドリ | 95 | 邦 明  |
| 上飯野新 | 宮窪 薫  | 74 | 聡    |
| 吉 原  | 中原 良道 | 61 | 坂東浩一 |
| 東 狐  | 細田ツヤ子 | 85 | 輝 之  |
| 東 狐  | 竹田アヤエ | 99 | 克 己  |
| 上 野  | 大菅 洋子 | 76 | 邦 雄  |
| 木 根  | 笹原すみ子 | 92 | 博 志  |
| 青 木  | 廣川 敏  | 91 | 幸 喜  |
| 道 古  | 島先 隆雄 | 77 | 裕 輔  |
| 古黒部  | 谷 静子  | 70 | 和 行  |
| 浦山新  | 市森 富子 | 85 | 満    |
| 上 野  | 小竹 三男 | 79 | 覚    |
| 青 島  | 橋本 輝政 | 80 | 亮 一  |
| 芦 崎  | 志摩 健次 | 88 | 博 邦  |
| 櫛 山  | 野田 智徳 | 81 | 智 磨  |
| 東 狐  | 高田 和江 | 67 | 薫    |
| 入 膳  | 南保 純子 | 79 | 暁    |

## 7月の相談・教室ガイド

| 内 容                  | 日 時  | 場 所    | 相 談 員                   | 問 い 合 せ                                      |
|----------------------|--|--------|-------------------------|--|
| 法律相談                 | 21日(水) 13:30~15:30<br>要予約                          | サ      | 弁護士                     |  |
| 成年後見相談               | 8月12日(水)<br>13:30~15:30 要予約                        | サ      | 行政書士                    |  |
| 心配ごと相談               | 16日(金) 13:30~15:30                                 | サ      | 心配ごと相談員                 |  |
| 生活・就労相談              | 7日(水) 10:00~11:30                                  | サ      | 相談支援員                   | 社会福祉協議会<br>☎72-5686                          |
| 障がい者なんでも相談           | ※まちカフェ「ほっと」<br>での相談休止中につき<br>右記に相談ください。            | 一      | 専門相談員                   |  |
| 介護なんでも相談             |  | 一      | 専門相談員                   |  |
| 自立支援・金銭管理・<br>生活福祉資金 | 随時   | サ      | 町社協職員                   |  |
| 結婚相談                 | 17日(土) 10:00~16:00<br>前日までに要予約<br>お見合い会員出張登録会と同時開催 | ま      | 入善世話やき隊                 | 結婚・子育て応援課<br>☎72-1853                        |
| 認知症専門相談会             | 8日(水) 14:00~15:00<br>前日までに要予約                      | サ      | 専門相談員                   | 保険福祉課<br>☎72-1845                            |
| 人権なやみ・行政相談           | 6日(火) 13:30~16:00                                  | う      | 人権擁護委員<br>行政相談委員        | 住民環境課<br>☎72-1816                            |
| 年金相談<br>(国民年金・厚生年金)  | 15日(水) 10:00~15:00<br>前日までに要予約                     | 役      | 年金事務所職員                 | 魚津年金事務所<br>☎24-5153<br>(音声ガイダンス)<br>1番→2番を押す |
| 教育相談                 | 随時   | 教      | 教育センター職員                | 教育センター<br>☎72-0009                           |
| リハビリ相談               | 14日(水) 11:00~12:00                                 | サ      | 理学療法士など                 |  |
| 健康相談                 | 随時<br>12月8日(水)                                     | サ<br>老 | 保健師                     | 元気わくわく健康課<br>保健センター<br>☎72-0343              |
| 食事相談(糖尿病など)          | 要予約  | サ      | 管理栄養士                   |  |
| こころの健康相談             | 21日(水) 9:30~11:00                                  | サ      | 保健師                     |  |
| こころの健康相談             | 5日(月) 15:00~17:00<br>要予約                           | 厚      | 精神科医                    | 新川厚生センター<br>☎52-2647                         |
| ひきこもり等<br>家族相談会      | 8月4日(水)  | 厚      | 精神保健福祉士                 |  |
| 障がい者の生活相談            | 随時   | む      | 新川むつみ園職員                | 新川むつみ園<br>☎78-1140                           |
| 内 容                  | 日 時  | 場 所    | 対 象 等                   | 問 い 合 せ                                      |
| リハビリ教室               | 1日(水)、15日(水)<br>9:30~11:00                         | サ      | 疾病などの後遺症<br>で身体に障がいがある人 | 元気わくわく健康課<br>保健センター<br>☎72-0343              |
| いきいき100歳教室           | 14日(水)、21日(水)、28日(水)<br>10:00~11:00<br>新規の人のみ要予約   | サ      | 足腰に不安のある人               |  |
| らくらく体操教室             | 8日(水) 14:00~15:00                                  | 老      | おおむね60歳以上の<br>人         | 保険福祉課<br>☎72-1845                            |

サ…健康交流プラザ サンウェル ま…まちカフェ(ショッピングセンターコスモ21内) う…うるおい館  
役…役場会議室 教…教育センター 老…老人福祉センター 厚…新川厚生センター む…新川むつみ園

## 7月の歯科休日当番医

☎ 富山県歯科保健医療総合センター ☎076(433)2039

| 日      | 医院名              | 電話番号     | 市町村 | 日            | 医院名    | 電話番号     | 市町村 |
|--------|------------------|----------|-----|--------------|--------|----------|-----|
| 4日(日)  | みたむら歯科<br>医院     | ☎23-0477 | 魚津市 | 22日<br>(木・祝) | 寺崎歯科医院 | ☎22-3619 | 魚津市 |
| 11日(日) | 江口おくがわ<br>歯科医院   | ☎22-2607 | 魚津市 | 23日<br>(金・祝) | 奥川歯科医院 | ☎22-0090 | 魚津市 |
| 18日(日) | みのう医科<br>歯科クリニック | ☎22-0500 | 魚津市 | 25日(日)       | 奥村歯科医院 | ☎24-5757 | 魚津市 |

## 健康宅配便 ☎ 元気わくわく健康課 ☎72-0343

### 節目年齢を迎える人へ 無料で歯周病検診を受けられます

町では、今年度中に節目年齢を迎える人を対象に、無料で歯周病検診を行います。

歯周病は、自覚症状無しに発症することが多く、生活習慣病の発症や歯を失う原因となります。定期的に検診を受けて自分の口の状態を確認し、毎日のセルフケアに努めましょう。



- 対象者 町在住で今年度中に40、50、60、70歳になる人
- 受診方法 6月下旬に対象者に郵送される案内・受診券を持参し、町指定歯科医院で受診
- 受け付け期間 令和3年7月1日(水)~来年2月28日(月)
- 受診料 無料
- 町指定歯科医院 下表のとおり

| 医療機関名   | 住所        | 電話番号     |
|---------|-----------|----------|
| 佐藤歯科医院  | 入膳5131-10 | ☎72-2003 |
| 塩見歯科医院  | 入膳4949-2  | ☎74-1350 |
| 竹島歯科医院  | 入膳3530-1  | ☎74-1588 |
| 田中博歯科医院 | 入膳2936-8  | ☎74-1633 |
| 野田歯科医院  | 入膳3699-1  | ☎72-0262 |
| 柚木歯科医院  | 入膳5218    | ☎74-0058 |

**年金だより**  
新型コロナウイルス感染症による収入減少者は保険料の免除を申請できます

新型コロナウイルス感染症の影響で国民年金保険料の納付が困難となった場合、臨時特例免除申請の手続きができます。申請方法など詳細については下記に問い合わせください。

■免除の対象者  
次の2点の両方を満たしている人

- ①令和2年2月以降に、新型コロナウイルス感染症の影響で収入が減少した
  - ②令和2年2月以降の所得等の状況から見て、本年中の所得の見込みが、現行の国民年金保険料の免除などに該当する水準になることが見込まれる
- 免除の対象期間  
令和2年2月分から令和4年6月分まで
- 問い合わせ  
住民環境課  
☎72-1816

健康と福祉のページ

# 元気わくわく

新川地域救命センター  
☎54-2211  
毎日24時間対応  
(応急処置が必要な人が対象)

下新川一次急患センター  
毎日夜間 19:00~21:30  
(診療科目は内科のみ)  
※上記はいずれも黒部市民病院内

発熱時の受診・相談センター  
☎076(444)4691  
毎日24時間対応  
(新型コロナウイルス感染症の受診相談が対象)

精神科救急情報センター  
☎076(433)3996  
毎日24時間対応  
(緊急に精神科の電話相談を希望する人が対象)

健康交流プラザ サンウェル内  
元気わくわく健康課  
保健センター ☎72-0343  
社会福祉協議会 ☎72-5686  
入善町地域包括支援センター ☎74-1073

## 善意の窓 ☎ 町社会福祉協議会 ☎72-5686

あたたかいご芳志に感謝いたします。  
町社会福祉協議会・町善意銀行 5月1日~31日  
(敬称略)

| 住 所 | 氏 名   | 金 額     | 備 考                |
|-----|-------|---------|--------------------|
| 福 島 | 福澤 大地 | 100,000 | 亡父 幸二の供養に代えて       |
| 上 野 | 本多 達郎 | 100,000 | 亡父 良久の供養に代えて       |
| 横 山 | 水島 克理 | 100,000 | 亡父 八十二、亡母ミヨの供養に代えて |
| 新 屋 | 米山 六博 | 100,000 | 亡妻 富子の供養に代えて       |

**医療知ってるつもり!?**  
国民健康保険証の更新時期が8月になります

町国民健康保険の被保険者証(保険証)は、8月1日が更新日です。新しい保険証は水色の紙カード型で、世帯主宛に国保加入者全員分を7月末までに特定記録郵便で郵送します。保険証が届いたら、住所や氏名、生年月日などを確認しましょう。7月末を過ぎても保険証が届かない場合は左記にお問い合わせください。

●高齢受給者証が保険証と一本化されます  
70~74歳の医療費自己負担割合を示す「高齢受給者証」は今回から保険証と一本化されます。8月以降に医療機関を受診するときは「国民健康保険被保険者証兼高齢受給者証」を提示してください。

■問い合わせ 保険福祉課  
医療保険係 ☎72-1850

# Talk さわやかトーク

佐藤 直也 さん(横山・23歳)



この春から、母校の入善中学校で理科の教員として働いています。仲が良くにぎやかな2年B組を担任。授業の準備や事務作業など仕事が多く大変ですが、恩師でもある先輩教員をはじめ、皆さんに助けられながら楽しく勤務しています。

学生時代は、勉強や部活で定めた目標を達成し、その喜びを先生と分かち合う瞬間が好きでした。そんな瞬間を、今度は自分が先生として生徒に与えることができればと思い、東京の大学で教員免許を取得し、地元で教壇に立ちました。

中学から陸上を続けており、陸上部の副顧問もしています。部員の指導はもちろん、自身も毎朝出勤前の1時間のランニングを欠かしません。フルマラソンの目標タイム2時間20分を目指して、精進していきたいですね。

●「さわやかトーク」にできませんか！  
高校卒業から20代独身男女の皆さん、気軽にお電話ください。秘書広報室 ☎72-2829

撮影機材だけは一丁前川成

▲堤防がワニ口型に変形

SNSで縁が繋がる  
地おこ隊員の文絵さんは、日々の様子をSNS(インスタグラムやフェイスブックなど)で発信しています。内容は、陶芸活動の様子に始まり、イベントや観光スポットの紹介、直売所での出会った地場産品、自宅のDIYなどなんでもあり。こうした情報発信が、新たな出会いを生んでいます。

5月25日には、SNSを通じて有限会社米山農産から商品開発の依頼を受け、打ち合わせに訪れました。要望は、自社の漬け物などのギフトに付けるお皿とのこと。文絵さんは、米山義隆社長(新屋・56歳)から企業理念や農業への想いを聴き取り。そこから商品の魅力を引き出すデザインを思い描き、試作品作りの方針を提案しました。今後は打ち合わせを重ねて、製作を進めていくそうです。ぜひSNSを見て、「いいね！」で応援くださいませうお願います！

■お願い 文絵さんは、業務の都合で、工房見学や陶芸指導は受け付けていません。ご理解、ご協力くださいませうお願います。



▲イメージを話し合う米山社長と文絵さん

## ちおこ通信 26 おこ



▲文絵さん



▲Instagram



▲フェイスブック

ご視聴ください町公式 YouTubeチャンネル

町では、町の情報を広く発信するため、SNSを活用しています。動画投稿サイト「YouTube」の町公式チャンネルでは「水」とともに生きる「入善町」の美しい自然と特産品を紹介する動画や、黒部川扇状地の成り立ちの動画などを公開中。

その他にも、さまざまな動画を公開していますので、ぜひご視聴ください。



▲YouTube

## 編集室

広報担当にとって、写真を撮ることは大きな仕事のひとつです。特に、人物写真は広報紙面に掲載することが多く、取材の際にはできる限りたくさん撮るようにしています。



▲堤防がワニ口型に変形

人口と世帯数 令和3年5月末現在

|     |                      |
|-----|----------------------|
| 人口  | 23,806人 (-57) [-482] |
| 男   | 11,439人              |
| 女   | 12,367人              |
| 出生  | 6                    |
| 死亡  | 27                   |
| 転入  | 30                   |
| 転出  | 66                   |
| 世帯数 | 8,951戸 (-2) [-27]    |

( )は前月比 [ ]は前年同月比 ・外国人を含みます

# あたたかいご支援に感謝します



新型コロナウイルス感染症対策、小中学校教育への支援として2企業、3団体から心温まるご寄付をいただきました。心から感謝申し上げます。

- 寄付者の皆さま(寄付日順)
- ・トヨタモビリティ富山株式会社 黒部
  - ・ネットヨタ富山株式会社 魚津店
  - ・入善ライオンズクラブ
  - ・新川きゅうり出荷組合
  - ・みな穂農業協同組合



▲トヨタモビリティ富山株式会社 黒部  
トヨタ足踏み式消毒スタンド「しょうどく大使」6台



▲ネットヨタ富山株式会社 魚津店  
トヨタ足踏み式消毒スタンド「しょうどく大使」6台



▲入善ライオンズクラブ「レゴエデュケーション SPIKE プライム」20 セット



▲新川きゅうり出荷組合「新川きゅうり」100kg



▲みな穂農業協同組合「富富富」米飯給食支援金 10万円

## 入賞作品が決定 —フラワーロード 2021フォトコンテスト—

専門家が選考するフラワーロードフォトコンテストで、大野孝史さん(魚津市)の作品「愛の告白 朝日に照らされて」が最優秀賞にあたる町長賞に決定。会場で撮影された写真を実行委員会が募集し、過去最多となる169点の応募がありました。入賞作品は来年度の同イベントのPRなどに活用される予定です。



町長賞  
「愛の告白 朝日に照らされて」  
大野孝史さん(魚津市)



実行委員長賞「チューリップ畑と天の川」  
河上二郎さん(富山市)



佳作「感謝」  
田中佑一さん(富山市)



佳作「飛行機」  
道吉沙也香さん(高岡市)



佳作「涙あふれて」  
東幸人さん(石川県)



# にゅうぜん大人の遠足

## ～にゅうぜんのイイところ行ってみよう～

# 8月8日 日

9:00～15:15 (集合8:30～)

役場正面玄関前集合 (入膳3255)

**町** 在住の皆さんに、町の魅力を再発見してもらうことを目的に「にゅうぜん大人の遠足」を開催します。

- 対象者 町に住む満20歳以上の人
- 定員 20人 (先着順)
- 参加費 1人1,000円 (昼食、保険料を含む)
- 申し込み方法 7月1日(木)～20日(火)の間に、次のいずれかの方法で申し込み  
 ▷電話▷下記必要事項をメールで送信▷役場備え付けの申込書を記入し、FAXまたは持参して提出

**必要事項** ①氏名 ④電話番号 ②性別 ⑤年齢 ③住所



▲メール

- 持ち物 飲み物、タオル、(雨天の場合、雨具、長靴)
- 注意事項 新型コロナウイルス感染症などの影響により、内容を一部変更または中止する場合があります。
- 申し込み・問い合わせ 〒939-0693 入善町入膳3255 教育委員会事務局 生涯学習・スポーツ係  
 ☎ 72-3856 FAX 74-2790  
 MAIL [kyoikuiinkai@town.nyuzen.toyama.jp](mailto:kyoikuiinkai@town.nyuzen.toyama.jp)



### 遠足日程 (全行程バスで移動)

- 9:00～10:30 **ナビゲートシアター&小物づくり**  
VRで上下左右360°視点の町の風景映像鑑賞とジャンボ〜ル三世ストラップづくりを楽しみましょう
- ↓
- 10:45～11:30 **桃の収穫体験**  
地元農家が育てたおいしい桃を収穫しましょう
- ↓
- 12:00～13:00 **懐かしの給食体験 (昼食)**  
懐かしの給食と現在の定番給食を食べ比べ
- ↓
- 13:10～13:40 **舟見城址館観覧**  
天守閣から扇状地と富山湾が織りなす美しい景色をご覧ください
- ↓
- 14:00～15:00 **発電所美術館観覧**  
企画展「はれまきこういち晴被幸一展 Springfield」の観覧と周辺の散策を楽しみましょう
- ↓
- 15:15 解散

広報入善に関するご意見・お問い合わせは

郵送 〒939-0693 総務課秘書広報室 ☎ 72-2829 FAX 74-0067 ✉ [hishokouhou@town.nyuzen.toyama.jp](mailto:hishokouhou@town.nyuzen.toyama.jp)