

Nyuzen

No.783 広報入善

10

Oct. 2022

Contents

- 2 新型コロナウイルス感染症に備えて
- 4 保育所の入所申込
- 18 10月のイベント
- 20 入善お見合い会

【今月の表紙】

9月3日、入善・入善西中学校で体育大会が開かれ、生徒たちは各種競技や応援合戦で、練習の成果を競い合いました。

(写真は入善西中学校)

万が一に備えて確認を

も しかしたら、新型コロナウイルスに感染したのでは。いざというときに備えて、検査方法や療養期間など、行動手順を確認しておきましょう

■問い合わせ 新型コロナウイルス感染症対策本部 ☎ 72-2845

感染有無の確認～療養の流れ(9月16日現在※今後変更となる場合があります)

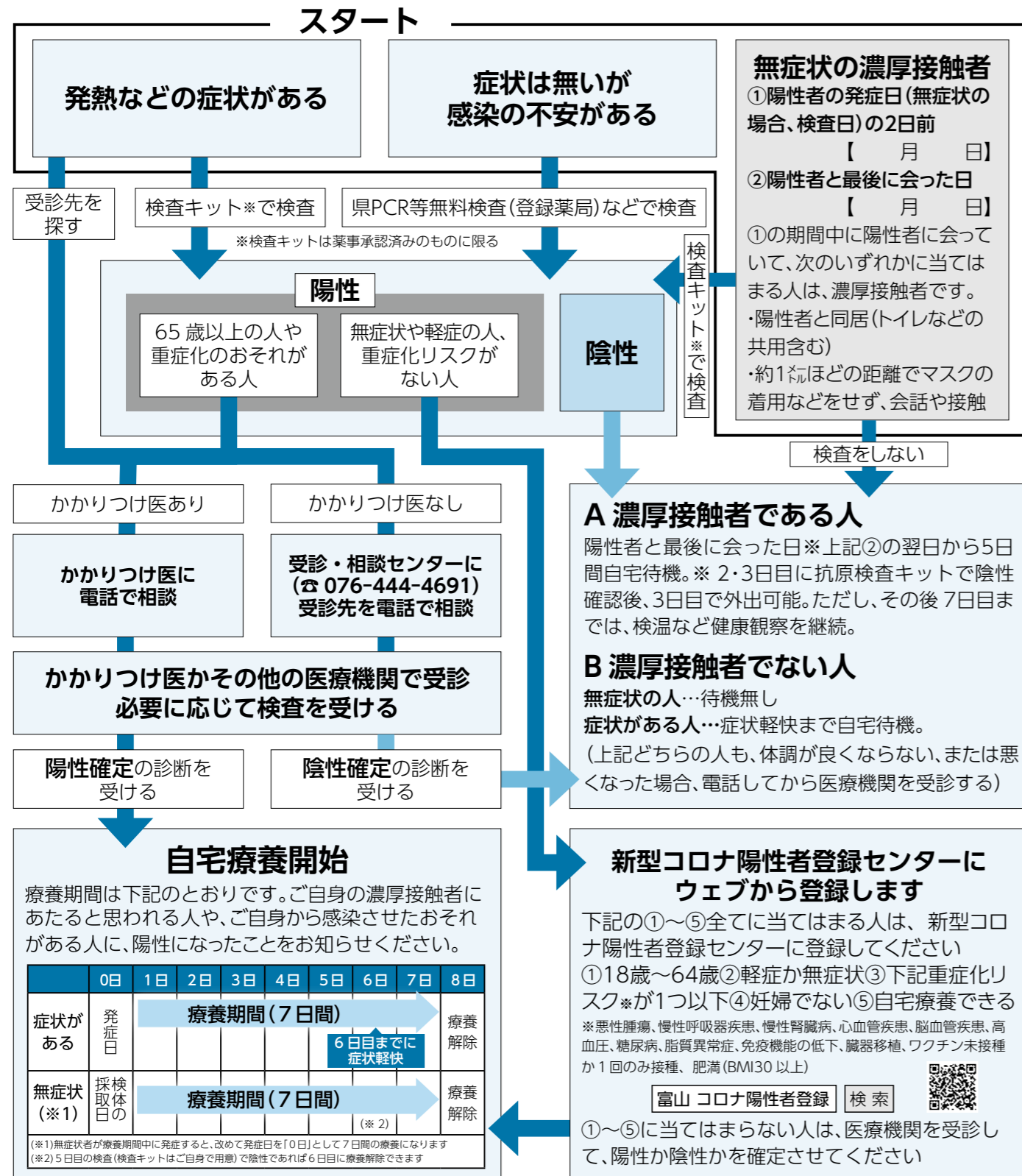

新型コロナワクチン 10月の個別接種

町 では国の方針に従い、新型コロナウイルス感染や重症化の予防を目的に、ワクチン接種を進めています。今回から、3・4回目の接種(小児除く)には、従来株ワクチンを上回る重症化予防効果や、感染予防効果、発症予防効果が期待されるオミクロン株対応ワクチンが使用されます。ここでは、10月の接種についてお知らせします。

■問い合わせ 新型コロナワクチンコールセンター ☎72-0517



●今回からの変更事項

●小児対象の3回目接種開始

小児の1・2回目接種による発症予防効果は時間経過とともに低下することから、新たに3回目の接種を実施します。3回目接種をすると、発症予防効果が回復します(ワクチンは1・2回目と同じもの)。2回目の接種から少なくとも5カ月経過したら、接種をおすすめします。

●3回目を接種する子どもに交通利用券交付

5～18歳(今年度19歳になる人除く)の、3回目接種予約者に、町内交通機関の運賃や給油に使える地域交通等利用券を交付します。9月末ごろから順次郵送予定です。

■問い合わせ 結婚・子育て応援課 子育て支援係 ☎72-1857

区分	従来型ワクチン		オミクロン株対応ワクチン (オミクロン株(BA.1型)と従来株に対応したワクチン)	
	1・2回目接種	小児接種 (1～3回接種)	3回目接種	4回目接種
10月の接種期間と予約時期	10月 1日(土) 1回目 10月22日(土) 2回目 予約受付中	10月 1日(土) 1回目 10月22日(土) 2・3回目 10月 5日(水) 1回目 10月26日(水) 2・3回目 10月 8日(土) 1回目 10月29日(土) 2・3回目 10月15日(土) 1回目 10月19日(水) 1・3回目 予約受付中	第1弾 10月11日(火)～15日(土) 予約受付開始 9月30日(金)～ 第2弾 10月17日(月)～31日(月) 予約受付開始 10月5日(水)～	
対象者	1・2回目接種券を持っている人(12歳以上) …お持ちの接種券で予約可	・1・2回目接種券を持っている人(5～11歳) …お持ちの接種券で予約可 ・2回目接種が済んでいる人(5～11歳) …3回目接種券が届いたら予約可 <small>※接種の「努力義務」が適用されました。接種に努めなければなりません。強制ではありません</small>	第1・2弾 3回目接種券を持っている人 …お持ちの接種券で予約可	第1弾 4回目接種券を持っている人(60歳以上の人、59歳以下で基礎疾患がある人、医療・介護従事者) …お持ちの接種券で予約可 第2弾 3回目接種が済んでいる人(12歳～59歳) …4回目接種券が届いたら予約可
予約方法	1 電話 新型コロナワクチンコールセンター(月～土 午前8時30分～午後5時) ☎72-0517 2 ウェブサイト <input type="text" value="入善町 コロナワクチン"/> <input type="button" value="検索"/>			
	※接種できる医療機関は、予約時にご確認ください。人数に応じて日時や会場を調整する場合があります。 ※オミクロン株対応ワクチンは富山空港でも接種できます。 <input type="text" value="ワクチン 富山空港"/> <input type="button" value="検索"/>			

●申込期間は10月11日(火)～21日(金) 希望者は手続きを

保育所の入所申し込み

令和5年度の保育所入所申し込みが始まります。
 このでは、入所申し込み方法をご確認ください。

■申し込み・問い合わせ 各保育所(左表)
 結婚・子育て応援課 保育所係 ☎72-11852

入所申し込みは
 10月11日(火)～21日(金)

入所申込書は10月7日(金)から各保育所で配布します。

初めて町の保育所に入所するお子さんは、所長が面談しますので、申し込みの際にお越しください。

■入所条件 生後6カ月以上で、保育を必要とする就学前の児童

■申込期間 10月11日(火)～21日(金)

■申し込み先 入所を希望する保育所へ直接、申し込んでください。

■妊娠・育児休業中の人へ 現在、妊娠・育児休業中で、令和6年3月までの年度途中で入所したい人もこの時期にお申し込みください。申し込みを忘れると、希望時期に入所できない場合がありますのでご注意ください。

●特別な保育を希望 乳児保育(生後6カ月以上の0歳児が対象)や延長保育、一時保育、障がい児保育(集団での保育が可能な場合)などは、全ての保育所に対応できます。

●町外で入所を希望 町外の保育所などへの入所

を希望する人は、結婚・子育て応援課保育所係にご相談ください。

現在実施している
 その他のサービス

●休日保育

日曜日、祝日に仕事などの理由で保護者が家庭で保育できないお子さんをにゅうぜん保育所でお預かりします。

平日、にゅうぜん保育所以外の保育所を利用しているお子さんも利用できます。

●保育所担当看護師を配置 保育所で体調不良となったお子さんの応急対応や衛生管理などを実施します。

保育料の軽減に
 努めています

令和元年度から3歳以上の子どもの保育料が無償化されました。子どもの副食費は国の無償化の対象外ですが、町が負担し無料としています。保護者の経済的負担を軽減するため、3歳未満の子どもの保育料は、軽減制度を継続します。

●3歳未満の子どもの保育料軽減制度

- ・第1子Ⅱ4分の1軽減
- ・第2子Ⅱ2分の1軽減
- ・第3子以降Ⅱ全額(無料)

新型コロナウイルス感染症との同時流行・重症化を防ぐため、インフルエンザ予防接種を受けましょう。

■問い合わせ 元気わくわく健康課 保健センター ☎72-0343

インフルエンザ予防接種

●インフルエンザと新型コロナウイルス感染症の同時流行を防ごう

インフルエンザ予防接種
 助成を継続

町では、上記のとおり、インフルエンザの予防接種費用を助成します。インフルエンザは、例年12月～3月に流行。新型コロナウイルス感染症と症状が似ており、予防の重要性が高まっているので、早めの接種がおすすめです。なお、予防接種は副作用が

次の条件に当てはまる人も
 助成を受けられます

上の表に記載のない、次の

- ①、②の人も助成対象です。当てはまる人が、接種を希望する場合、右記に事前にお問い合わせください。
- ①60～64歳の人で、心臓や腎臓、呼吸器や免疫機能の障害で身体障害者1級を持っている人
- ②小学1年生～高校3年生相当の人で、やむを得ず町外のかかりつけ医の指示管理下での接種を要する人

助成内容

対象者	生後6ヶ月以上の未就学児	小学1年生～ 高校3年生相当	65歳以上
助成期間	10月1日(土)～来年1月31日(火)		
助成単価	上限3,000円/1回 (1人2回まで)	上限3,000円/1回 (小学生:1人2回まで 中・高校生相当:1人1回まで)	自己負担金1,000円を 超えた金額(1人1回まで)
接種場所	県内指定医療機関 (うち、町内指定医療機関は下記)	町内指定医療機関(下記)	町内指定医療機関(下記) ※長期入院者や施設入所者は 入院・入所先にご相談ください
持ち物	・子ども医療費受給資格者証など住所の分かるもの ・母子健康手帳 ・接種券と予診票(各医療機関に設置してあります。町のホームページからもプリントアウトできます。) ※予診票は事前に記入し、ご持参ください		・健康保険証 ・予診票(個別に郵送) ※町から届く「予防接種のお知らせ」に同封されている予診票を事前に記入してご持参ください

町内指定医療機関

医療機関名	電話番号	予約	未就学児 接種	同時接種 コロナ
あわの産婦人科医院	72-0588	要	×	×
川瀬医院	72-0069	不要	○	×
入善セントラル病院	72-5555	不要	×	○
嶋田医院	76-0121	不要	○	○
すみれ内科クリニック	32-5020	要	×	○
宝田医院	74-2288	不要	○	○
谷川クリニック	72-0828	不要	○	○
新田眼科	72-0078	不要	○	○
野島医院	78-2300	要	○	×
丸川病院	72-5150	不要	×	×
山本クリニック	74-0110	不要	○	○
米澤医院	72-0039	不要	○	○

※あわの産婦人科医院、すみれ内科クリニックでは、中学生以上の接種のみ可能です。



▲ 梶山保育所(①、②)、横山保育所(③、④)での最後の運動会を楽しむ園児たち

●入所申込先一覧

保育所	電話番号	住所
にゅうぜん保育所	72-0134	入膳3837-1
さわすぎ保育所	72-4100	上野255-1
いいの保育所	72-3508	東狐101-1
こあら保育所	78-2629	小摺戸394
梶山保育所※	72-2766	梶山3515-2
横山保育所※	72-1802	横山78
ひばり野保育所	78-1210	舟見584-1

※令和5年度中に統合します(桃李小学校南側で建設中)



男女の垣根を越えて

生涯学習推進大会・男女共同フォーラム

生 涯学習推進大会・男女共同フォーラムが9月4日、コスモホールで開催され、公民館活動などで活躍する3個人が、町生涯学習推進功労者として表彰されました。男女共同参画推進員10人は、避難所運営に女性の目線を取り入れ、より安心な運営方法を模索する寸劇を披露。作家で僧侶の家田莊子氏が「一緒に生きていこう、あなたの愛を求めています」と題し、講演を行いました。



「映える」新スイーツ開発

綿菓子「カラフルジャンボ〜ル三世」試作会

入 善町商工会青年部、J Aみな穂青壮年部、町観光物産協会は9月8日、オリジナル綿菓子開発の試作会をうるおい館で開きました。開発は、子どもが喜ぶ商品を作ろうと青年部が企画。メンバーらは、スイカを模した3色の綿菓子を試作しました。永井優青年部長(39歳)は「新商品をきっかけに、町に訪れる人を増やしたい」と話します。綿菓子は、10月1日のまつりピックアップでお目見えします。

ココロとカラダを健康に

サンウェルdeフェスタ2022を開催



サ ンウェルdeフェスタが8月27日、サンウェルで開かれ、訪れた約300人が健康づくりを楽しみました。会場では、手足に重りをつけて行う「いきいき100歳体操」体験や、町の「減塩いね！プロジェクト」紹介コーナーなどが設けられました。神川康子富山大学名誉教授による講演会「こころ、身体、脳の健康はより良い眠りから」も開催。参加者らは、睡眠への理解を深めました。

げきから商品の原料に

「農商校福」連携のトウガラシを収穫



J Aみな穂青壮年部や入善高校生らは9月1日、町内の約25㏍の圃場で育てたトウガラシを収穫しました。栽培は「農商校福」で連携して毎年実施。同青壮年部、同高校農業科1年生、町商工会青年部、工房あおの丘の利用者ら約60人が、雨の中、手作業で摘み取りをしました。収穫に参加した入善高校の高倉りりかさんは「ピリッとした辛みをたくさんの人に味わってほしい」と話しました。

皆さんのまわりでがんばる「この人」の情報をお寄せください。

秘書広報室 ☎72-2829



▲受賞作「Peace&Love 向日葵の国に捧ぐ」。同作は10月23日まで、五箇山和紙の里(南砺市東中江215)で開催中の、「第25回全国和紙ちぎり絵展 作品展」で展示されます。



▲賞状を手にする保要さん。「昔から好奇心旺盛で、何にでも興味を持ち、色々なものづくりに挑戦しています。作品は、一つ一つが自分の子どものようなものですね」と笑顔を見せます。

生涯作品を作り続けたい

ことし7月、五箇山和紙まつり実行委員会が主催する「第25回全国和紙ちぎり絵展」の大作部門で、吉原東在住の保要浩美さん(62歳)が最優秀賞の大賞に輝きました。同展は和紙の普及と和紙産業の振興を目的に毎年実施。ことしは同部門に全国から62点の応募がありました。子どもころから絵が好きだった保要さんは、独学で色鉛筆画や水彩画など、絵を描き続けてきました。今では自宅で筆ペン画の教室を開くほどの腕前に。また、服飾デザインや花屋など、長年ものづくりを仕事にしてきました。数年前、新しいことをしようと、ちぎり絵に挑戦。入賞目指して応募を続け、ついに念願を叶えた保要さんは、「色々な経験が作品に活かされた。多くのお祝いの言葉が、何よりうれしい」と話します。受賞作では、戦火の中のウクライナを想い、その苦境を「枯れたヒマワリ」で、それでもつながっていく命を「種」で表現。平和を願うメッセージ性が高く評価されました。「今後も感謝を忘れず、生涯作品作りに取り組みたいですね」と、早速次回作の構想を練りはじめた保要さんです。

夢ロゴアート教室

専用の紙に、カラー筆ペンと水滴で、絵と筆文字を表現する筆ペン画アート。
会 場 吉原東の自宅
問い合わせ 右記Instagram hirochan.412

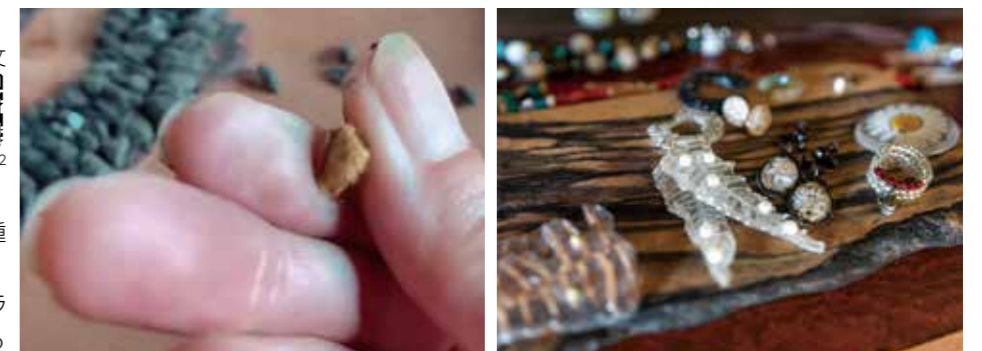

(写真左) 作品の目玉であるヒマワリの種は、立体感を出すため一つ一つ手で丸めた(写真右) レジンアクセサリーやドライフラワーリースなどハンドメイド作品も手がける

※観覧料などが必要なイベントもあります。詳しくはお問い合わせください。

16日	<ul style="list-style-type: none"> 第47回新川地区少年剣道大会 9:00～ 総合体育館 入善良い物市 10:00～ うるおい館 第34回コスモホール音楽祭2022 13:30～ コスモホール
17月	
18火	<ul style="list-style-type: none"> 第15回JAみな穂組合長杯パークゴルフ大会 朝日町すいパークゴルフ場 第17回町ペタンク会員交流大会兼 富山県会員オープン大会(ダブル大会) 9:00～ 野中東公園
19水	
20木	 <p>日付けを書いたのはにゅうぜん保育所10月生まれ 朝野 湊 くん</p>
21金	
22土	<ul style="list-style-type: none"> アート・クリップ2022第2弾 勝見ふうたろー「夜のおよぎかた」(～12月4日) 9:00～ 発電所美術館 ファンタスティックバンドコンサート 14:00～ コスモホール
23日	<ul style="list-style-type: none"> 第17回町長杯争奪パークゴルフ大会 8:20～ 青野自然公園 伊東里香音楽教室発表会(関係者のみ) 12:30～ コスモホール
24月	
25火	<ul style="list-style-type: none"> 入善中学校第48回合唱コンクール(学校関係者のみ入場可) 14:00～ コスモホール
26水	<ul style="list-style-type: none"> 第39回町議会議長杯争奪 町民ウォークベースボール大会 9:00～ 総合体育館 入善西中学校第38回合唱コンクール(学校関係者のみ入場可) 14:00～ コスモホール
27木	
28金	<ul style="list-style-type: none"> 第31回町チャレンジ・ザ・ギネス大会 9:15～ 総合体育館 第44回町秋季杯ゲートボール大会 9:00～ 老人福祉センター すごろくゲーム&ハロウィンパーティ 11:00～ うるおい館
29土	<ul style="list-style-type: none"> 町スポーツ少年団大会(パレーボール) 総合体育館 第3回バーデン明日杯 ターゲットバードゴルフ大会 9:00～ 青野自然公園 第11回町ジュニアオープンバドミントン大会 9:00～ 総合体育館
30日	
31月	<ul style="list-style-type: none"> 町民会館コスモホール ☎72-1105 総合体育館 ☎74-2500 下山芸術の森・発電所美術館 ☎78-0621 うるおい館 ☎72-0123

日本の吹奏楽界をリードする須川展也、東京佼成ウインドのコンサートマスター田中靖人、4人のサクソフォンの名手が集結!

トルヴェール・クワルテット 結成35周年コンサート

withコスモホール・フレンズ



須川展也 ソプラノサクソフォン
彦坂真一郎 アルトサクソフォン
田中靖人 バリトンサクソフォン
神保佳祐 テナーサクソフォン
小柳美奈子 ピアノ

●日時 10月15日(土) 午後2時30分開演
●料金 全席指定 一般3,000円 高校生以下1,500円
●問い合わせ 町民会館

PROGRAM
G.ホルスト『木星』
J.S.バッハ『G線上のアリア』
いずみたく『見上げてごらん夜の星を』ほか

芸術文化振興基金助成事業

コスモホール室内楽プロジェクト

クワルテット・エクセルシオ演奏会

ピアノ: 塚田尚吾



ザルツブルク・モーツァルテウム音楽大学で研鑽を積む俊英ピアニスト

クワルテット・エクセルシオ(弦楽四重奏)
西野ゆか(ヴァイオリン)、北見春菜(ヴァイオリン)
吉田有紀子(ヴィオラ)、大友肇(チェロ)

●日時 12月4日(日) 午後2時開演
●料金 全席自由 一般2,000円 高校生以下1,000円
●問い合わせ 町民会館

第34回 コスモホール音楽祭2022

幅広い内容の楽曲をお届けする音楽祭。ぜひ、会場に足をお運びください。

【出演団体】
アンサンブル風雅 宝鑑会(宝生流謡曲)
ルナ・クバーナ 入善混声合唱団 入善吹奏楽団

●日時 10月16日(日) 午後1時30分開演
●料金 全席自由 500円(高校生以下無料)
●問い合わせ 町民会館

第50回 入善町芸術発表会

町内で活動している詩吟、詩舞、邦楽、舞踊、民謡、カラオケ、伝統芸能の団体が一堂に会し、日頃の練習の成果を披露します。どうぞお楽しみください。

●日時 11月3日(木祝) 午前10時開演
●料金 入場無料(要整理券)

入場整理券 町民会館で配布中!

●問い合わせ 町民会館

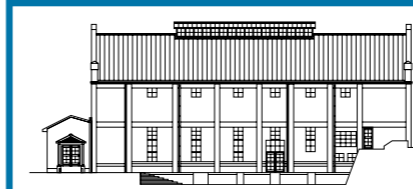

アート・クリップ2022第2弾 勝見ふうたろー「夜のおよぎかた」

発電所美術館では、収蔵品と合わせて県ゆかりの作家を紹介するシリーズ企画「アート・クリップ2022」を展開中です。第二弾は、高岡出身の漫画家、勝見ふうたろーによるインスタレーションを開催。現代で生きる難しさを、優しく包み込みリセットしてくれる「夜」という事象への思いを、文章・造形・音楽を用いて表現します。町の収蔵品と共にごらんください。

●会期 10月22日(土)～12月4日(日)
●休館日 毎週月曜日、11月4日(金)、11月24日(木)
●開館時間 午前9時～午後5時(入館は午後4時30分まで)
●場所 発電所美術館
●料金 一般300円/高大生200円 中学生以下無料※団体料金無し
●問い合わせ 発電所美術館

第50回 入善町美術展

ことしも町内最大の公募展「町展」が開催されます。公募するのは、絵画、書、写真、彫刻・工芸の4部門。バラエティに富んだ力作をご覧ください。

●会期 10月8日(土)～16日(日) ※会期中11日(火)は休館日
●観覧時間 午前9時～午後9時30分 ※最終日は午後4時まで
●会場 町民会館ギャラリー
●観覧料 無料
●問い合わせ 町民会館

作品を募集しています

募集要項は、町民会館や地区公民館に備えた出品申込書に記載。町民会館ホームページからも確認できます。特に優秀な作品は表彰するほか、出品者全員に記念品を贈呈します。▽町展大賞=各部門1点▽町展賞=各部門2点以内▽奨励賞=各部門若干

●申込期限 10月2日(日)午後8時

スポーツクラブ入善

10月の教室案内

会場など詳細はお問い合わせください。

●問い合わせ スポーツクラブ入善 ☎080(3749)8292 ◀ホームページ ▶スポーツクラブ入善 検索

やさしいヨガ教室 11日を除く火曜日 ① 9:15～10:15 ② 10:15～11:15

ズンバ教室 11日を除く火曜日 20:00～21:00

ゆったり太極拳教室 毎週水曜日 10:30～11:30

ステップエクササイズ教室 毎週水曜日 14:50～15:50

パワーヨガ教室 毎週水曜日 19:30～20:30

レッツ!!スポーツ 5日(水)、19日(水) 19:30～20:30

歌謡曲体操&ストレッチ教室 毎週木曜日 9:30～10:30

かんたんピラティス教室 毎週木曜日 10:50～11:50

ゆったりヨガ教室 毎週木曜日 15:00～16:00

ズンバゴールド教室 毎週金曜日 ① 9:50～10:50 ② 10:50～11:50

ビルビスワーク教室 毎週金曜日 13:00～14:00

第50回 町駅伝競走大会

●開催日 11月6日(日)

	一般・中学生	小学生
スタート	女子 11:45 男子 12:00	11:15
コース	全長29.4*。コスモ21～陸上競技場の9区間	全長6.5*。中央公園園路を周回する5区間
参加資格	町在住、出身者、町内勤務者、中学生	町スポーツ少年団などに所属する児童

舟見城址館企画展 「掛軸による花鳥風月」

企画専門員が収集した掛軸など、27点の作品を展示します。美しい自然を描いた作品の数々をご覧ください。

●会期 10月1日(土)～11月30日(水)
●会場 舟見城址館
●休館日 火曜、祝日の翌日
●入場料 1人200円(中学生 ▲審美研以下、65歳以上・心身障がい者は無料)
●開館時間 午前9時～午後5時
●問い合わせ 舟見城址館 ☎78-2730

Joy Calendar お楽しみカレンダー 10月

1 土	町スポーツ少年団大会(ミニバスケットボール) 総合体育館
2 日	にゅうぜん商工フェアまつりりんぴっく 10:00～ うるおい館と町営中央駐車場
3 月	第21回入善ライオンズクラブ杯(新人戦)大会(軟式野球)(～19日) 【↑順延】 中央公園
4 火	第42回町長杯争奪新川地区オープンテニス大会(団体戦) 【↑順延】 中央公園
5 水	50th Anniversary 伊勢正三 LIVE 2022(完売) 17:00～ コスモホール
6 木	第45回町ママさんバレーボールリーグ戦大会(毎週水曜日～26日) 総合体育館
7 金	文化庁 子供育成総合事業(関係者のみ) コスモホール
8 土	第36回町ビーチボール選手権大会 19:00～ 総合体育館
9 日	第50回町美術展(～16日) 町民会館ギャラリー
10 祝	月例会・パークゴルフ大会 8:20～ 青野自然公園
11 火	第47回町民野球大会(23日) 【↑30日】 中央公園
12 水	語り継ごう入膳の歴史(19日) 13:30～ うるおい館
13 木	宝くじまちの音楽会 岩崎宏美with宗次郎(完売) 18:30～ コスモホール
14 金	
15 土	トルヴェール・クワルテットwith コスモホール・フレンズコンサート 14:30～ コスモホール

INFORMATION

お知らせ

ふるさと納税に感謝します

8月10日～9月9日受け付け分
全国から計92件、114万円のご寄付をいただきました。

●ふるさと納税の申し込み・問い合わせ
総務課 秘書広報室 ☎72-2829

例月出納検査の結果報告

●検査対象 令和4年7月分の一般会計、特別会計の収支状況と現金の保管状況
●検査期日 8月24日(水)
検査の結果、誤りは認められませんでした。
監査委員 上島篤、松澤孝浩

町営住宅の空室状況 (9月15日現在)

●募集住宅と空室数
東町住宅(一般) 12戸 駅南住宅 9戸
東町住宅(シルバー) 0戸 くぬぎやま住宅(一般) 6戸
東町住宅(特定公費) 4戸 くぬぎやま住宅(定住) 17戸
西町住宅(一般) 3戸 舟見住宅 10戸
西町住宅(定住) 4戸

●募集期間 10月3日(月)～14日(金)
●入居日 11月1日(火)
●申し込み・問い合わせ 住まい・まちづくり課
定住促進・住宅係 ☎72-3841

空き家バンク登録件数 (8月末現在)

●空き家 登録件数 31件(4)
賃貸・売買 3件(1) 売買 27件(3) 賃貸 1件(0)
●空き地 登録件数 40件(2)
賃貸・売買 1件(0) 売買 38件(2) 賃貸 1件(0)
()は交渉中の件数

●申し込み・問い合わせ 住まい・まちづくり課
定住促進・住宅係 ☎72-3841
詳しい情報は町ホームページへ

入善町 空き家バンク 検索

マイナンバーカード申請をお手伝い 出張申請のご利用を

町は、「マイナンバーカードが欲しいけど申請に行きづらい」という人を対象に、出張申請サポートを行います。町職員が、指定の場所に行き、写真の撮影や申請書の作成をお手伝いします。
ご近所の集まりや趣味のサークル、職場など、さまざま



▲職員がその場で撮影します

まな場面でご利用ください。
■出張日時 12月16日(金)まで
平日午前10時～午後4時
■訪問場所 応相談
■対象者 町に住民登録があり、申請から2か月は転出の予定がない人(5人以上以上の団体形式は問いません)
■申込方法 希望日の2週間前までに、電話などで申し込み
■持ち物 ▼本人確認書類(免許証、健康保険証、介護保険証、年金手帳など)
▼個人番号カード交付申請書(ある人のみ)
■受け取り 申請から約1か月半後、役場から「マイナン

案内 GUIDANCE

みなであいさつをしよう
「さわやかあいさつ運動」
町では年2回、保育所や学校、各種団体、全町民が一体となり、さわやかあいさつ運動を実施しています。声を掛

10月16日(日)はサンウェルが休館

10月16日は館内メンテナンスのため、サンウェルを使用できません。
ご協力をお願いします。

■問い合わせ
サンウェル ☎72-1103

町行政相談委員が無料行政相談所を開設

国などの行政機関の仕事について、困りごとや要望などがある場合は、特設の行政相談所をご利用ください。相談は無料で、予約も不要です。お気軽にご相談ください。

■日時 10月18日(火)
午後1時30分～4時
■場所 うるおい館
■問い合わせ 住民環境課
住民係 ☎72-11816

正しいリサイクルに協力を ごみの混入は厳禁です

再生広場では、リサイクルできる資源物のみ回収しています。最近、ティッシュや生ごみ、リサイクルできないプラスチック製品など、ごみが混入していることがあります。ごみが混ざると、適正にリ



▲全戸に配布済み

サイクルができません。再生広場に出せるものは町ホームページか各家庭に配布済みの、右記「ごみの分け方・出し方早わかり便利帳」でご確認ください。
■入善 ごみの分別 検索
■問い合わせ 住民環境課
生活環境係 ☎72-11824

「もったいないを意識して10月は食品ロス削減月間」

富山県では、まだ食べられるのに捨てられる食品ロスの削減を目指して、県民になじみの深い立山の標高にちなんで、「3015運動」を展開中です。10月の同運動の重点期

食育の知恵袋 198

子どもに、減塩・適塩な食習慣を身につけてもらうにはどうしたらいいのかわかる？
一緒に減塩料理を作ってみることをおすすめします。

親子一緒に料理を作ると減塩方法が自然に見えていくしお
料理を通して、親子のコミュニケーションが増えたり、食への興味が高まったりと他にも色々なメリットがあるしお

また一緒に作ろうね
ママって意外と形から入るよね

さっそく、まあ子のエプロンを買ってきたくわ

元気わくわく健康課 保健センター ☎72-0343

皆様のご意見をお聞かせください

まちづくり懇談会の日にちが決定

■開催時間 午後7時30分～9時

■地区ごとの開催日

地区	日にち	会場
入善	11月25日(金)	うるおい館
上原	11月8日(火)	産業展示会館
青木	10月21日(金)	広域働く婦人の家
飯野	10月20日(木)	飯野コミュニティ防災センター
小摺戸	11月30日(水)	小摺戸地区公民館
新屋	11月4日(金)	新屋公民館
梶山	11月1日(火)	梶山公民館
横山	10月19日(水)	横山地区交流防災センター
舟見	10月18日(火)	舟見交流センター
野中	11月2日(水)	野中地区交流センター

■問い合わせ 企画財政課 企画政策係 ☎72-2871

富山の自然を守る とやま環境フェア2022

とやま環境財団では、自然に恵まれた富山県の豊かな環境を守る取り組みを学べるイベントを開催します。
■日時 ▼ウェブ会場 10月7日(金)～来年1月9日(月)・7日(金)～来年1月9日(月)・祝
■とやま環境フェア 検索
▼リアル会場 10月9日(日)～10日(月)・祝
■場所 富山市民プラザ(富山市大手町6番14号)
■問い合わせ とやま環境財団 ☎076(431)4607

建具や窓の修理など、気軽にお電話ください

丁寧な品作り・確かな取り付け

さいせん 78-0168
建具の 彩泉 入善町小杉342番地

障子・ふすま・張り替え・ドア・引き戸・神棚・らんま・窓ガラス
樹脂内窓・サッシ・鍵修理・網戸・風除室・カーテン・ブラインド

リフォーム・修理も新築基準
材料・工事内容が他とは違います!!
浜田瓦店 なんでもご相談ください
おかげさまで創業135年
お気軽にお電話ください
0765-72-0222
下新川郡入善町入膳5496
YouTube 「浜田瓦店」で検索

タクシー会社の
介護タクシー
ご予約・お問い合わせはこちらまで
(有)丸善交通
0765-72-0203
○車椅子貸し出し無料 ○資格保有者がドライバー

見積無料 ゴミ・不用品を処分します

正社員・パート募集中
入善町上野1671
☎(0765)74-0555
「家一軒をまるごと片付けたい」「遺品を整理したい」などの悩みは、毎日、ゴミ収集している当社にご相談ください。

株式会社 入善環境センター

**町中央公園内の一部施設
使用時間を変更します**

わくわくドーム内にあるこども園と、ふれあい広場にあるふわふわドームの使用時間の延長を解除します。

■使用時間 ▼9月30日(金)まで 午前9時～午後6時
▼10月1日(土)～来年4月30日(日) 午前9時～午後5時

■問い合わせ 教育委員会事務局 生涯学習・スポーツ係
☎72-13856

WEB 入善スポーツ施設 検索

**入善警察署 交通安全・防犯
フェスティバルin入善町**

交通安全や防犯がテーマの

まもなく購入期限
にゆうぜんプレミアム商品券&食事券

購入は **10/31** (月) まで

商品券の概要は二次元コードから→

■問い合わせ
キラキラ商工観光課 商工観光係 ☎72-3802



**展示や、県警察音楽隊による
演奏会などを開催します。**

お気軽にご来場ください。

■日時 10月8日(土) 午前10時～

■場所 わくわくドーム

■内容 ▼交通安全教育機材による体験学習▼山岳警備隊の演奏会 ほか

■問い合わせ 入善警察署
☎72-10110

募集
RECRUITMENT



**4市町合同婚活イベント
写真お見合い会を開催**

入善町、朝日町、黒部市、魚津市では、結婚を希望している人を対象に「写真お見合い会」を開催します。

■日時 11月13日(日) 午前9時～午後3時

■場所 黒部市役所

■対象 20～50歳までの独身男女 4市町合わせて計60人

▼男性 各市町に住民登録がある人、勤務している人、今後居住する意向がある人

▼女性 県内に住んでいる人

■参加費 無料

■申込方法 10月31日(月)午後5時までに下記窓口へ申

町の工事発注状況

8月分 500万円以上のもの	(金額は税抜き)	◎落札率
●請負金額	◎予定価格	
外八幡線外1路線消雪配管工事	●1698万円 ◎1789万円	◎94.9%
		西川設備(株)
入善町新庁舎整備事業 耐震性貯水槽設置工事	●620万円 ◎655万円	◎94.7%
		尚泉建設
舟見横新線(新舟川橋)橋面補修工事	●1825万円 ◎2088万円	◎87.4%
		大勝建設(株)
県単独林業基盤整備事業 林道舟見小川線改良工事	●1590万円 ◎1639万円	◎97.0%
		五十里建設(株)
漁港宗園寺線改良工事	●530万円 ◎538万1千円	◎98.5%
		早川工業(株)

**令和5年度採用
町職員を追加募集**

■募集職種・受験資格
①一般行政職Ⅱ若干名
平成4年4月2日～平成13年4月1日生まれで、4年制大学を卒業、または来年3月末までに卒業見込みの人

②保育士Ⅱ若干名
昭和62年4月2日～平成15年4月1日生まれで、保育士養成課程を修了または来年3月末までに修了見込みの人

■一次試験日 11月6日(日)

■受験手続き 受験申込書を10月21日(金)までに下記に提出してください。受験要項と申込書は総務課の窓口で配布するほか、町ホームページからもダウンロードできます。

WEB 入善町採用情報 検索

**出品者を募集
みな穂お米コンテスト**

要項の郵送を希望する人は、郵便切手1200円分を同封し、左記へご請求ください。

■申し込み・問い合わせ
〒939-10693 (住所記入不要) 入善町役場 総務課職員係 ☎72-2841

コンテストは入善町・朝日町でことし作られた富富富とコシヒカリが対象。品種ごとに1人(団体)1点応募できます。生産履歴や食味を審査し、12月に結果を発表します。

■応募できる人 入善町か朝日町在住の農業者・農業団体

■参加料 1点につき千円

■応募方法 10月14日(金)までに玄米1詰をサンプル袋に入れ、栽培履歴書と申込書を入

**健康体操教室に
参加しませんか**

申込書は町ホームページか同窓口で入手できます。

WEB 入善 それ婚 検索

■申込・問い合わせ 結婚・子育て応援課 少子化対策係
☎72-1853

町は、椅子に座ったままポールを使って行う体操の教室を開きます。足腰に自信がなくても無理なくできます。申し込み不要、参加無料です。

■日時 10月7日～12月2日までの毎週金曜日(全8回) 午後2時40分～3時40分
※11月4日は休み

■場所 老人福祉センター

■対象 概ね60歳以上の人

■問い合わせ 保険福祉課 高齢福祉係 ☎72-1845

**介護予防の体操教室を
2コース開設します**

町は、介護予防体操教室を開設します。対象は65歳以上の人で、脳の活性化コースと筋力アップコースの2つがあり、どちらかひとつに申し込みます。

希望者は10月19日(水)まで

▲軽運動をします



成績上位の人はJAみな穂から表彰されます

添えて、JAみな穂各支店か営農センターにご提出ください。※提出した米は返却不可

■申し込み・問い合わせ
JAみな穂営農センター
☎74-2440

**家族の飲酒に悩む人へ
アルコール家族教室(無料)**

新川厚生センター魚津支所では、アルコール依存症などへの理解を深める教室を開きます。5日前までに予約が必要です。定員は20人です。

■日時 10月18日(火) 午後1時30分～3時30分

■場所 新川厚生センター魚津支所(魚津市本江1-397)

■内容 「アルコール依存症とその正しい理解」

■予約・問い合わせ
新川厚生センター魚津支所
☎24-10359

でにお申し込みください。

▽頭元アップ体操教室
■日時 11月8日～来年3月7日の毎週火曜日(年末祝日休み、全15回)

■場所 総合体育館

■定員 15人程度

▽ゆるゆるポール体操教室
■日時 11月7日～来年3月6日の毎週月曜日(年末・祝日休み、全15回)

■場所 サンウエル

■定員 20人程度

■申込・問い合わせ 元気づくわく健康課 保健センター
☎72-10343

**家族介護を学ぶ
講習会を開催します**

■日時 11月2日(水) 午後1時30分～3時

■場所 うるおい館

■内容 認知症高齢者の理解とケアについて

■定員 20人

■参加方法 10月26日(水)までに左記に電話で予約

■対象 町在住で、認知症の家族を介護する人、将来に備えて認知症介護を学びたい人

■申し込み・問い合わせ
保険福祉課 高齢福祉係
☎72-1845

**町緊急情報メール
に登録ください**

町から携帯電話やスマホに緊急情報をメール配信します。詳しくは町ホームページをご覧ください。

■問い合わせ 総務課 消防防災・交通防犯係 ☎72-2845



**新川地域SDGs推進
セミナーを開催します**

■日時 10月19日(水) 午後2時～3時30分まで

■場所 新川文化ホール 小ホール(魚津市宮津1-10)

■内容 SDGsの基礎知識や事例発表

■定員 100人

■参加費 無料(申込不要)

■問い合わせ 新川広域圏事務組合 総務課
☎23-11024

入善町観光物産協会

営業時間 9:00～17:00 定休 年末年始のみ
入善町入膳 5232-5(うるおい館内) ☎72-0330

ジャンボール三世グッズの販売
や町の観光案内をしています。
お気軽にお立ち寄りください★

年末年始以外は
休まず営業じゃ!

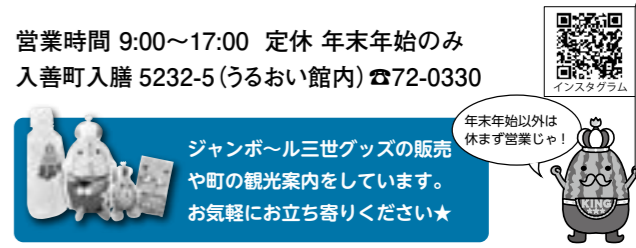

あふれるお湯と 心のおもてなし パーデン明日

感染防止対策
**とやま安心の宿
認証**

富山県民割引の対象旅館です
お気軽にお問い合わせください

黒部川 明日温泉元湯
Baden 明日
Akebi ありび

10月の休館日は18日(火)です
●問い合わせ TEL 78-2525



マチを好きになるアプリ

マチイロ

広報入善がスマホで読めます

株式会社ホープ ☎092-716-1404

ダウンロードはこちらから

App Store からダウンロード
Google Play でインストール



広告募集中

町広報に広告を掲載しませんか?

広告規格: 縦 44mm × 横 88mm
原稿は ai ファイルで提出してください

掲載料: 月額1枠 10,000円
配布数: 毎月約 9,000世帯
申し込み: 総務課 秘書広報室 ☎72-2829

入善町立図書館 ☎72-0180

開館時間 午前9時30分～午後6時
休館日 10日を除く月曜日、11日(火)、28日(金)
読み聞かせ 毎週土曜日、午前10時30分から

●図書館の新刊
「夜の道標(芦沢央)」「レペゼン母(宇野碧)」
「屋久島トワイライト(樋口明雄)」 ほかに多数

●今月のピックアップブック

はじめよう！「金融教育」

キーワードでまるごとわかる お金の教科書(酒井富士子)

お金にまつわる用語を分かりやすく解説した一冊。お金と上手に付き合うために、必要な知識が学べます。

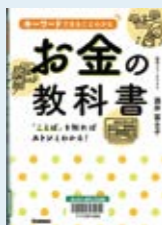

マンガでわかるあなたを狙う消費者トラブル40例(佐伯理華 他)

身近な消費者トラブルを漫画で紹介。悪徳商法などの被害に遭わないため、その手口を知りましょう。



FPの先生！小学生の私でもわかるように、お金の増やし方を教えてえや(佐々木裕平)

一見難しくそんな「資産形成」を、先生と小学生の会話形式で開設。資産運用を楽しく学んでみませんか。



●出会いの一冊

「かいけつゾロリ ちきゅうさいごの日」

◎原ゆたかノポプラ社

いたずらの王者を目指して修行の旅をする「かいけつゾロリ」が、大隕石から地球を守るためにがんばるお話。隕石を吹き飛ばすために、7人のおなら名人に協力を頼むゾロリの、諦めない姿がカッコよかったです。

4歳から水泳をしています。諦めずにがんばって、平泳ぎで200m泳げるようになりたいです。

田重田 暁斗 さん(上野・9歳)

\\ 出産後のママへ //
一人で悩まず気軽にご相談ください

元気わくわく健康課 保健センターでは、乳幼児とその保護者を対象に、育児に関する困りごとや離乳食の相談などを受け付けています。
保健師や管理栄養士のほか、作業療法士や歯科衛生士などの専門職による個別の相談日もあります。

— 育児相談・離乳食相談 —
時間 午前9時30分～11時
場所 健康交流プラザ・サンウェル
開催日 毎月第3火曜日
内容 身体測定や個別相談
問い合わせ 元気わくわく健康課 保健センター ☎72-0343

児童センター

開館時間 10:00～18:00
閉館日 日曜日、祝日

内容	日時	対象・持ち物など
親子カフェ	月～土曜日 10:00～	未入所児と保護者
わんわんサークル	毎週水曜日 10:30～	1歳半～3歳
ぴよぴよサークル	毎週金曜日 10:30～	0歳～1歳半
保育所からの出前保育	5日(水) 10:30～	1歳半～3歳
子育て相談	6日(木) 10:00～ 時間は応相談	何歳でもご利用ください 要予約(☎72-1990)
ベビーヨガ	7日(金) 10:30～	0歳～1歳半(先着5人) バスタオル持参
おやこ体操	8日(土) 10:30～ 11:00～ 11:30～	0歳～1歳 (各先着10組) 2歳～3歳 前日正午まで 4歳～5歳 に要予約
キッズイングリッシュ	11日(火) 10:30～ 25日(火) 10:30～	未入所児と保護者
赤ちゃんのできる バランスボール	14日(金) 10:30～	0歳～1歳半(先着5人) 動きやすい服装で、飲み物、バスタオル持参
図書館からの 絵本読み聞かせ	19日(水) 10:30～ 21日(金) 10:30～	1歳半～3歳 0歳～1歳半
親子カフェイベント -ハロウィンコンサート-	29日(土) 10:30～	町在住の親子(先着40人) (1組に大人は2人まで、 小学生も可)

10月生まれの子どもたちを紹介します

HAPPY BIRTHDAY



▲育児に関することは何でもご相談ください

にゅうにゅう

健診は約2時間かかります。歯を磨いてきてください。
場所：健康交流プラザ サンウェル

	内容	日時	対象・担当など	持ち物
乳幼児健診 (右時間で受け付け)	4か月児健診	27日(木) 13:00～13:30	R4.6月生まれ	母子健康手帳 アンケート バスタオル
	1歳6か月児健診	21日(金) 13:00～13:30	R3.4月生まれ	[希望者] フッ素塗布料金 230円
	3歳児健診	4日(火) 13:00～13:30	H31.4月生まれ	
相談	フッ素塗布	11日(火) 13:00～13:30	▷R2.10月生まれ ▷R2.4月生まれ ▷R1.10月生まれ	母子健康手帳 タオル フッ素塗布料金 230円
	育児相談 離乳食相談	18日(火) 9:30～11:00	乳幼児 [希望者]心はぐくみ相談	母子健康手帳 バスタオル
	ママのこころの 相談会	18日(火) 9:30～11:00	臨床心理士が担当 要予約	—
教室	にこにこ相談会	19日(水) 14:00～16:00	専門スタッフが担当 要予約	—
	パパとママの 育児教室	11月11日(金)	パパ・ママになる人など 3日前までに要予約	母子健康手帳
	プレママ教室	12月12日(月)	ママになる人 3日前までに要予約	母子健康手帳、 タオル、バスタオル
	産後ママ教室	11月17日(木)	産後3カ月までの親子 3日前までに要予約	母子健康手帳、パス タオル、子どもノート

子どもの
写真を
募集中!

【対象】 令和元年～3年の各11月生まれの子ども
【送付先】 広報入善 子どもの写真 検索
【問い合わせ】 総務課 秘書広報室 ☎72-2829

応募締切
10/10(月) まで



申し込みは
こちら!



子育てナビ 10月号

新型コロナウイルス感染症の影響により、内容が変更になる場合があります。事前に問い合わせ先にご確認ください。

問い合わせ

結婚・子育て応援課
子育て支援係 ☎72-1857
元気わくわく健康課
保健センター ☎72-0343
にゅうにゅう ☎72-0343
(子育て世代包括支援センター)
児童センター ☎72-1990

●子どもの救急

黒部市民病院内
新川医療圏小児急患センター
☎54-2211
毎日夜間 18:45～21:45
日曜日、祝日(土曜日除く)
8:45～11:45 13:45～16:45
18:45～21:45

●病気や病後の子どもの預かり

子どもデイケア「暖家」(高島269)
(平 日) 8:00～17:00 ☎76-0153
17:00～18:00 ☎76-0121
(土曜日) 9:00～12:00 ☎76-0121

WEB 入善町 暖家

●子どもの送迎、一時預かりなど

ファミリーサポートセンター
(入善町社会福祉協議会内)
(平 日) 8:30～17:15 ☎72-5686
※利用には事前登録が必要です

●子育て世代の情報交換の場

子育てサロン
入善町社会福祉協議会 ☎72-5686
13日(木) 10:00～ 桐山公民館
17日(月) 10:00～ うるおい館
19日(水) 9:30～ 小摺戸地区公民館
20日(木) 9:30～ 飯野コミュニティ防災センター
28日(金) 10:00～ 産業展示会館
※状況に応じて休止する場合があります。

WEB 入善町社協

●専門相談員による困りごとの相談

母子・父子家庭、児童相談
入善町社会福祉協議会 ☎72-5686
25日(火) 13:30～15:30
健康交流プラザ サンウェル

●子育てに関する町の情報サイト

にゅうぜん子育てサイト
WEB 入善 子育て



いずれも8月16日から9月15日まで届け出(敬称略)

おめでとう

住所	保護者	性別	名前
小摺戸	青塚 恭平	女	まひな 希陽
青木	西川 陽平	女	あいら 里
東 狐	濱田 稔樹	女	きさき 衣
入 膳	森下 信義	女	ゆいの 乃
青 島	大角 真和	男	りょう 凵
入 膳	中才 雄介	女	えま 菜

ご結婚

住所	氏名	住所	氏名
上 野	清水 純	入 膳	杉本 宣代

おくやみ

住所	氏名	年齢	喪主
桐 山	中井きよゑ	93	智 昭
横 山	荒木 利明	74	善 基
青 木	松島カズエ	97	康 之
入 膳	久留宮克子	78	喜代克
東 狐	佐藤 義雄	89	辰 美
小 杉	須澤まつい	94	堅 次
青 木	廣野 敏秋	71	弘 子
福島新	高島 妙子	75	博 樹
入 膳	海老 光徳	89	博 昭
入 膳	大野 勢一	93	ふみ子
神子沢	道又 久雄	83	正 幸
入 膳	上田 敏政	81	克 男
入 膳	出口 規子	73	真 広
舟 見	萱原 敏雄	79	敏 徳
上 野	野村 美代	95	俊
青 木	藤原 妙子	71	和 夫
桐 山	大平 仁志	70	美智子
桐 山	水野多希子	43	優 心

10月の相談・教室ガイド

新型コロナウイルス感染症の影響により内容が変更される場合があります。事前に問い合わせ先にご確認ください。

内 容	日 時	場 所	相 談 員	問 い 合 わ せ	
法律相談	19日(水) 13:30~15:30 要予約	サ	弁護士	社会福祉協議会 ☎72-5686	
成年後見相談	13日(水) 13:30~15:30 要予約	サ	行政書士		
心配ごと相談	21日(金) 13:30~15:30	サ	心配ごと相談員		
生活・就労相談	5日(水) 10:00~11:30	サ	相談支援員		
障がい者なんでも相談	※まちカフェ「ほっと」 での相談休止中につき 右記に相談ください	—	専門相談員		
介護なんでも相談	—	—	専門相談員		
自立支援・金銭管理・ 生活福祉資金	随時	サ	町社協職員		
結婚相談	随時(右記にご相談く ださい)	—	入善世話やき隊		結婚・子育て応援課 ☎72-1853
認知症専門相談会	13日(水) 14:00~15:00 前日までに要予約	サ	専門相談員		保険福祉課 ☎72-1845
人権なやみ・行政相談	4日(火) 13:30~16:00	ウ	人権擁護委員 行政相談委員		住民環境課 ☎72-1816
年金相談 (国民年金・厚生年金)	20日(木) 10:00~15:00 前日までに要予約	役	年金事務所職員	魚津年金事務所 ☎24-5153 (音声ガイダンス) 1番→2番を押す	
教育相談	随時	教	教育センター職員	教育センター ☎72-0009	
リハビリ相談	12日(水) 11:00~12:00	サ	理学療法士など	元気わくわく 健康課 保健センター ☎72-0343	
健康相談	随時 12月7日(水)	サ 老	保健師		
食事相談(糖尿病など)	要予約	サ	管理栄養士		
こころの健康相談	19日(水) 9:30~11:00	サ	保健師		
こころの健康相談	3日(月) 15:00~17:00 要予約	厚	精神科医		新川厚生センター ☎52-2647
ひきこもり等 家族相談会	5日(水) 14:00~15:30	厚	精神保健福祉士		
障がい者の生活相談	随時	む	新川むつみ園職員		新川むつみ園 ☎78-1140
内 容	日 時	場 所	対 象 等	問 い 合 わ せ	
リハビリ教室	6日(木)、20日(木) 9:30~11:00	サ	疾病などの後遺症 で身体に障がいがある人	元気わくわく 健康課 保健センター ☎72-0343	
いきいき100歳教室	12日(水)、19日(水)、26日(水) 10:00~11:00 新規の人のみ要予約	サ	足腰に不安のある人		
らくらく体操教室	13日(木)、27日(木) 14:00~15:00	老	おおむね60歳以上 の人		保険福祉課 ☎72-1845

場所 サ…サンウェル ウ…うるおい館 役…役場会議室 教…教育センター 老…老人福祉センター
厚…新川厚生センター む…新川むつみ園

10月の歯科休日当番医

☎ 富山県歯科保健医療総合センター ☎076(433)2039

日	医院名	電話番号	市町村	日	医院名	電話番号	市町村
2日(日)	医療法人社団 佐伯歯科医院	☎076 (472)0330	上市町	16日(日)	荒井歯科医院	☎076 (473)3110	上市町
9日(日)	山本歯科医院	☎076 (472)0117	上市町	23日(日)	前川歯科 クリニック	☎076 (462)8118	立山町
10日 (月・祝)	幾島歯科医院	☎076 (463)1900	立山町	30日(日)	モズミ歯科 クリニック	☎076 (464)2540	舟橋村

健康宅配便

☎元気わくわく健康課 ☎72-0343

忘れず受けよう特定健診

皆さんは、ことしの「特定健診」を受けましたか？
集団・個別健診の一部は予約制で実施しています。
対象者には、5月末に薄黄色の封筒で、受診券と案内文
を送付済みです。年に一度、忘れず受診しましょう。

●個別健診

- 会場 町内医療機関(開院時間を確認してください)
- 日程 10月31日(月)までの受診を希望する日
- 予約 下記の要予約の医療機関は事前に電話予約

医療機関名	電話番号	予 約	医療機関名	電話番号	予 約
川瀬医院	☎72-0069	要	谷川クリニック	☎72-0828	—
入善 セントラル病院	☎72-5555	—	野島医院	☎78-2300	—
嶋田医院	☎76-0121	—	丸川病院	☎72-5150	—
すみれ内科 クリニック	☎32-5020	要	山本クリニック	☎74-0110	要
宝田医院	☎74-2288	要	米澤医院	☎72-0039	—

※山本クリニックは午前8時30分~9時のみ要予約

●集団健診

- 会場 健康交流プラザ・サンウェル
- 日時 10月14日(金) 午前9時~11時30分、午後1時~3時
10月19日(水) 午後4時~7時
10月25日(火) 午前9時~11時30分、午後1時~3時
- 予約 受診希望日の10日前までに、ウェブサイトから
予約する(「入善町けんしん」検索)か、元気わく
わく健康課保健センターに電話で予約

年金だより
令和5年分の
扶養親族等申告書が
送付されます

公的年金受給者のうち、源泉徴収の対象者には「令和5年分扶養親族等申告書」(以下「申告書」)が9月中旬から順次送られます。この申告書は、受給した年金から源泉徴収される所得税について、配偶者、扶養親族、障害者、寡婦等控除など、各種控除を受ける

ために必要な書類です。申告書に記載されている期限内に、返信用封筒で日本年金機構あてに提出をお願いします。

※申告書が送られてきた人でも、各種控除の対象にならない人は、提出する必要はありません。

また、源泉徴収の対象ではない人には、申告書は届きません。詳しくは、左記にお問い合わせください。

■お問い合わせ 住民環境課
住民係 ☎72-1816

新川地域救命センター

☎54-2211
毎日24時間対応
(応急処置が必要な人が対象)

下新川一次急患センター

毎日夜間 19:00~21:30
(診療科目は内科のみ)
※上記はいずれも黒部市民病院内

発熱時の受診・相談センター

☎076(444)4691
毎日24時間対応
(新型コロナウイルスの受診相談が対象)

精神科救急情報センター

☎076(433)3996
毎日24時間対応
(緊急に精神科の電話相談を希望する人が対象)

健康交流プラザサンウェル内

元気わくわく健康課
保健センター ☎72-0343
社会福祉協議会 ☎72-5686
入善町地域包括支援センター
☎74-1073



ふくしの扉

☎ 町社会福祉協議会 ☎72-5686

◆移送サービス事業の運転ボランティアを募集

町社会福祉協議会では、町に住む車いす利用者など行動が著しく困難な人を病院や福祉施設等へ送迎する移送サービスの運転ボランティアを募集しています。

- 内 容 利用者宅から病院や買い物先までの送迎
- 送迎地域 入善町、朝日町、黒部市
- 頻 度 1~4回/月(1回2~3時間程度)
- 補 償 移送サービス総合補償にて対応

医療知ってるつもり!?
助成割合が変わります
65歳以上の重度心身
障害者の医療費助成

10月から、後期高齢者の医療費の窓口負担に、これまでの1割と3割に加えて2割負担が新設されます。これにより、65歳以上の重度心身障害者医療費助成の助成割合が次のように変わります。

■窓口負担額と助成割合
令和4年9月まで
▽窓

口負担1割の人…全額助成
▽窓口負担3割の人…全額
または2割助成
●令和4年10月から
▽窓

口負担1割の人…全額助成
▽窓口負担2割の人…全額
助成
▽窓口負担3割の人…全額助成または2割助成
医療機関での窓口負担が1割から2割になる人について、これまでと同様に窓口負担額の全額が助成されます。

■問い合わせ 保険福祉課
医療保険係 ☎72-1850

Talk さわやかトーク

村瀬 いずみ さん(黒部市・20歳)



とやま農業未来カレッジでの1年間の研修を経て、ことし4月、板屋の富山東部球根プラント組合に就職。チューリップ球根のパッケージ作業などを担当しています。大変なこともあります。花に関わる仕事に喜びを感じながら働いています。

入善高校で、「カノコユリ」の花の球根からウイルスを取り除く研究を経験したことがきっかけで、この仕事を志しました。「チューリップのことならこの人」と言ってもらえる職員を目指して、日々勉強しながら、経験を重ねたいですね。

好きなアーティストは椎名林檎さん。家では、毎日お気に入りのプレイリストを聴いていて、ふと気づくと3時間以上経っていることも。いつか、一番好きな「丸の内サディスティック」という曲を、ライブで聴いてみたいです。

●「さわやかトーク」にできませんか！
高校卒業から20代独身男女の皆さん、気軽にお電話ください。秘書広報室 ☎72-2829

気づく千枚も撮る川成

今月は、中学校、小学校、保育所の運動会に表紙用の写真を狙って取材に伺いました。いきいきと、全力で競技に取り組む姿や声援を送る姿は、どれも魅力的な被写体でした。▼問題は、その瞬間を上手に撮れるかどうか。被写体の顔に影が入っていないか、背景がごちゃごちゃしていないか、一目で状況が伝わる構図になっているかどうか。瞬間を瞬で判断することが満載です。▼スポーツ系の撮影は特に難しく、結局は連写頼み。大量の写真の中から、良い写真を選ぶ作業は好きなのですが、残ったイメージな写真を整理する作業は少し苦手な私です。

元空き家をお片付け
もつと住みよる空間に

陶芸家の文絵さんは、福岡県古賀市の出身で、地おこ隊員への就任を機に、約1年半前に町に移住してきました。そのとき選んだ住居は、長年空き家だった家。ここ数年は別の移住者が住んでいましたが、引っ越しが決まり、入れ替わりで入居しました。

好みの空間にする過程を発信しています。これまでは作陶環境の整備が主でしたが、このほど、手つかずの2階部分の活用にも着手しました。

9月2日、文絵さん宅で、前住民が残した荷物の運び出しが行われました。作業には、文絵さんの友人や地おこ仲間、SNSのフォロワーさんなど、町内外から11人が参加。約2時間ほどで、古い畳や布団、食器類など、軽トラック数台分の荷物を搬出しました。

この企画は、友人の紹介で知り合った、黒部市の元地おこ隊員の小澤泰史さん(黒部市・34歳)と発案。小澤さんも、愛知県からの移住に際し、空き家に入居しました。お互いに、大量の古い荷物があつたため協力し合うことに。3日には、小澤さん宅の片付けも行われ、それぞれの理

想の家に向けて一歩前進。文絵さんは、2階の新たな活用法を模索中で、小澤さんは家に改修を施し、ゲストハウスの開業を目指します。

「今後も、楽しみながら、ゆとりある空間をつくりたいですね」と話す文絵さんです。



▲割れ物を包む小澤さんと文絵さん



▲重たい畳は力を合わせて

ちおこ通信

41 おこ



▲文絵さん



▲Instagram



▲フェイスブック

■お願い 文絵さんは業務の都合で、工房見学や陶芸指導は受け付けていません。ご理解をお願いします。

10月のイベント

にゅうぜん商工フェア ~まつりんぴっく2022~

●カレーと町の産業が大集合！

町商工会は、地元の産業や食にフォーカスを当てたイベント「にゅうぜん商工フェア~まつりんぴっく2022~」を、感染予防対策を講じた上で開催します。

恒例のカレーまつりをはじめ、食のテントストリート”キッチンカー”など、食欲の秋を満たすグルメをお楽しみください。

地元企業・商店などの、お仕事の様子をPRする産業ブースも必見です。

■日時 10月1日(土)

午前10時~午後2時

■場所 うるおい館と町営中央駐車場

■問い合わせ 町商工会 ☎72-0163

ハロウィンパーティ& すごろくゲーム

●ハロウィンはゲームに出会いに大忙し！

■日時 10月29日(土)

商店街すごろくゲーム 午前11時~午後4時

ハロウィンパーティ 午後4時~6時

■場所 うるおい館、中心市街地・商店街

■申し込み・問い合わせ 町商工会 ☎72-0163

【商店街すごろくゲーム】

商店街の各店舗をすごろく盤のマスに見立ててまちなかを巡り、ポイントを集めます。獲得ポイントの多いチームには後日、賞品を送ります。参加には事前予約が必要です。仮装での参加も大歓迎です。

■参加費 1チーム=500円(当日集金)

■申し込み方法 町商工会の、ホームページでご確認ください。(定員36組) ※中学生以下は要保護者同伴

■参加賞 参加店で使えるお買物券500円分



[カレーまつり] 町内外の飲食店が自慢の腕を振るい、特色あるカレーを提供します。ぜひ、いろいろな味をお楽しみください。

[産業展] 町内企業・団体が、自社製品やサービスを紹介します。産業展ツアーも開催します。

[親子でワークショップ] "モザイクガラスのツリー"、"アロマハンドソープ"を作りましょう。

■注意事項

- ・マスク着用や入場時の検温と手指消毒など、感染症の予防対策にご協力ください。
- ・会場周辺は当日午前8時から交通規制されます。
- ・会場近くの駐車場は混雑しますので、JAみな穂中央農業倉庫~会場間のシャトルバスをご利用ください。



【ハロウィンパーティ街ingBBQ】

20歳から45歳までの独身の成人男女を対象に「にゅうぜんハロウィンパーティ街ingBBQ」を開催します。

会場では、バーベキューをしながらハロウィンを楽しみましょう。新しい出会いがあなたを待っています。

参加者には中心市街地で使えるサービス券を進呈。

詳細は入善町商工会ホームページに掲載予定です。

■参加費 男性3,500円 女性1,000円

■申し込み方法 9月29日(木)から町商工会に電話などで申し込み(定員男女50人ずつ)

第1回

～1日にいろいろな人とお見合い～

入善お見合い会

Step 1

男女ともに
プロフィールを確認

参加
無料

Step 2

それぞれ気になる
異性を選択

Step 3

相手もOKなら
お見合いタイム

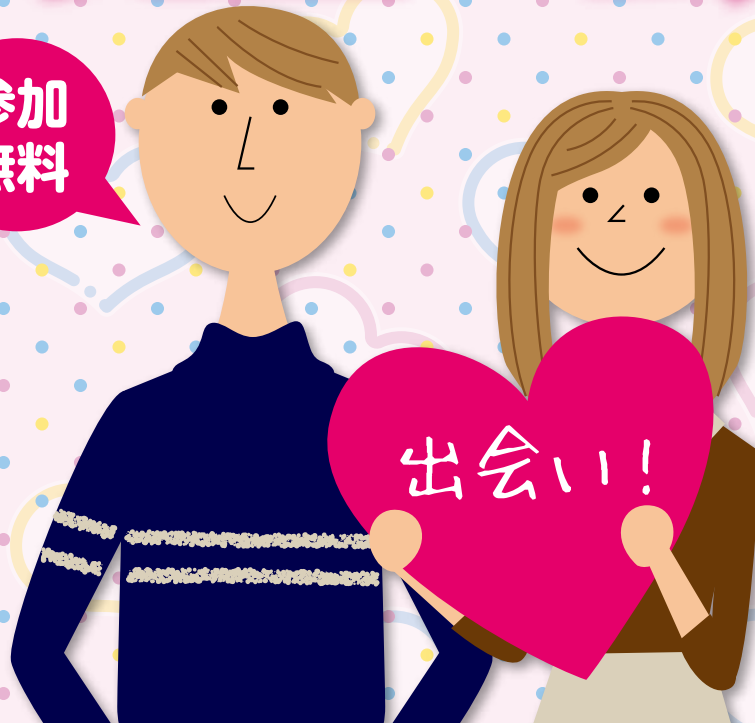

日時

11/3 (木祝)

午後2時30分
(受付は午後1時15分～2時)

会場

うるおい館
(入善町入膳 5232-5)

申込
締切

10/23日

町は、新型コロナウイルス対策を徹底した上で「入善お見合い会」を開催します。異性のプロフィールを確認し、気になる相手と順次お見合いする婚活イベントです。下記専用サイトか、メールでお申し込みください。

対象

25～50歳の独身男女30人

男性：入善町に住民登録がある人か、町内で勤務している人

女性：町外からの参加も大歓迎！

※新型コロナウイルス感染症の拡大防止のため、中止・延期とする場合があります。また、応募多数の場合は抽選となります。

●メールでの申し込み

[メールアドレス] sorekon@town.nyuzen.toyama.jp

[件名] お見合い会申し込み

[必要事項]

- ①氏名 ②性別 ③住所 ④電話番号 ⑤生年月日 ⑥メールアドレス
⑦勤務先(町外男性のみ)

●WEBでの申し込み

それ婚

検索



[問い合わせ]

入善町役場 結婚・子育て応援課 少子化対策係
TEL 0765-72-1853 FAX 0765-74-0067

広報入善に関するご意見・お問い合わせは

郵送 〒939-0693 総務課秘書広報室 TEL 72-2829 FAX 74-0067 hishokouhou@town.nyuzen.toyama.jp