Nyuzen

No.797 広報入善
12
Dec. 2023

入善町合併 70th
感謝を胸に
未来に向かって
羽ばたけ入善！

2 第30回扇状地マラソン結果報告
4 第51回町駅伝結果報告
6 二十歳の集い
22 秋の叙勲 受章のお二人

【今月の表紙】11月4日、コスモ21で、買い物客に「火災警報器」の点検を呼びかける子どもたち

1

第30回扇状地マラソン IN にゅうぜん
扇状地を駆けぬける

「扇状地マラソンINにゅうぜん」が11月19日、晩秋の入善を舞台に開かれ、県内外から集まった多くのランナーが力走を見せました。

大会は、今回が30回目。中央公園陸上競技場が発着点の3キロ、5キロ、10キロ、ハーフマラソンの4種目16種別と、気軽に走れるジョギングの部・ファミリーの部が開催され、4年ぶりに参加した姉妹都市・宮城県登米市の小中学生16人を含む1524人がエントリーし、1348人が完走しました。

大会には、ゲストランナーとして、五輪2大会出場の大島めぐみさんと新潟医療福祉大学陸上競技部の皆さんが参加。各種目に出場したほか、スターターや激励などで、参加ランナーをサポートしました。

ハーフマラソンの部・「60歳以上男子」では木下孝浩（たかひろ）さん（富山市）が1時間24分37秒でゴールし、2年連続での新記録樹立・優勝を果たしました。

前日の18日には、第30回を記念し、大島さんらを講師に招いた「ランニング教室」をわくわくドームで開催。受講生約24人が、走る前の準備運動や、股関節や肩甲骨の可動域を広げ、スムーズに走れるようになるトレーニング方法を学びました。

11月5日からは、総合体育館で、第30回大会を記念する写真展も開催中。町合併40周年の年に始まった大会の歴史を写真で振り返っています。（会期は11月30日（木）まで）

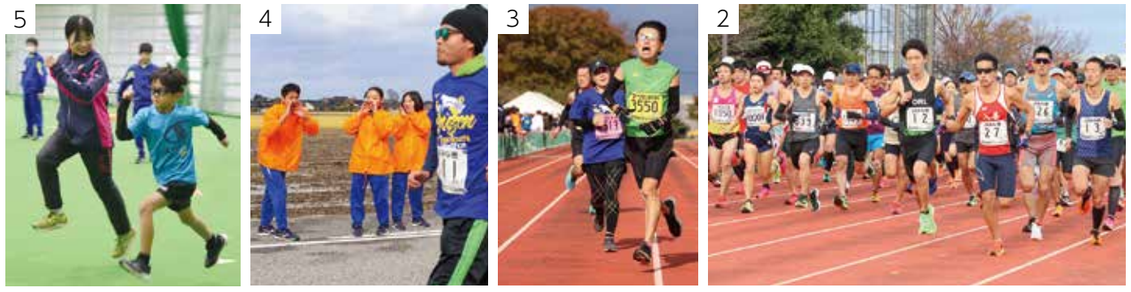

2

3

4

5

1記録に挑む子どもたちと、ジョギングを楽しむ親子連れが同時にスタート＝3キロの部・ジョギングの部／2新記録も出たハーフの部／3最後の力を振り絞る／4給水ボランティアの中学生がランナーに声援を送る／5前日のランニング教室で走り方を学ぶ／6幅広い年代が参加／7大島さんが伴走して児童を鼓舞する／8ジャンボ～ル三世が子どもたちを応援＝ファミリーの部／9温かい歓迎鍋を味わう登米市の児童

6

7

8

9

扇状地マラソン記録

●・・・新記録

		順位	氏名	住所	タイム（時間：分：秒）
ハーフ	34歳以下男子	1	及川　佑太	黒部市	1:09:29
		2	佐藤　直也	入善町	1:12:09
		3	澤田　英明	滑川市	1:12:48
	35～49歳男子	1	吉川　泰生	富山市	1:15:22
		2	佐渡　学	立山町	1:18:23
		3	芦崎　亮太	黒部市	1:18:34
	50～59歳男子	1	嵐　敬晶	愛知県	1:19:05
		2	佐々木勇二	黒部市	1:19:12
		3	大橋　務	富山市	1:22:44
	60歳以上男子	1	木下　孝浩	富山市	●1:24:37
		2	秋野　文宏	新潟県	1:30:45
		3	中越　隆英	新潟県	1:34:45
	一般女子	1	河合美奈子	福井県	1:21:56
		2	大峡　英里	魚津市	1:22:25
		3	兒玉　里恵	富山市	1:26:41
10km	34歳以下男子	1	榊原　嵩史	富山市	34:20
		2	田中　隆真	黒部市	37:34
		3	飯野　航平	富山市	37:49
	35～49歳男子	1	宇田　智裕	射水市	33:54
		2	石倉　昌和	魚津市	34:50
		3	梅原　直人	富山市	35:15
	50～59歳男子	1	松永　潤	富山市	36:27
		2	徳武　学	新潟県	36:28
		3	佐々木　剛	入善町	37:43
	60歳以上男子	1	丸山　修樹	長野県	40:19
		2	吉村　直樹	富山市	40:33
		2	浦山　勝政	富山市	40:33
	一般女子	1	島　絵利香	滑川市	42:15
		2	中山　舞	魚津市	43:38
		3	森田　泉	富山市	45:06
5km	一般男子	1	広川　和彦	入善町	16:22
		2	山本　貴紀	新潟県	16:37
		3	山下　優嘉	黒部市	17:05
	中学男子	1	島瀬　倖雅	入善町	18:00
		2	塚田　健太	新潟県	18:27
		3	井上　駿	舟橋村	18:39
	一般女子	1	南地　祐希	徳島県	20:16
		2	高橋あゆみ	新潟県	20:20
		3	田上　桃花	新潟県	22:53
	中学女子	1	田上　瑠花	新潟県	20:57
		2	五十井環子	魚津市	22:29
		3	広野　陽彩	黒部市	23:17
3km	小学男子	1	村瀬　陸	魚津市	10:22
		2	上谷　洸太	新潟県	10:52
		3	田中　琉惺	立山町	11:16
	小学女子	1	寺沢　莉紗	魚津市	11:37
		2	萩中ののか	魚津市	12:07
		3	浦　萌華	魚津市	12:20

第51回町駅伝競走大会
たすきでつなぐチームの絆

1

3部門で大会新樹立

第51回入善町駅伝競走大会が10月29日、町内全地区を通るコースを舞台に開催され、総勢221人の選手が健脚を競いました。

中学・一般の部は男女共に、コスモ21をスタート、中央公園陸上競技場をゴールとする9区間29・4キロのコースで競走。

一般男子6チームはオープン参加2チームと同時にスタート。飯野地区体協が1時間49分38秒で、2年ぶりに優勝の栄冠に輝きました。

一般女子は2チームが出場し、飯野地区体協が区間新を含む6つの区間賞を獲得し、2時間29分21秒の大会新記録で8年ぶりに優勝しました。

中学男子は3チームが出場し、区間新を含む8つの区間賞を獲得した入善中学校男子Aが、1時間44分08秒の大会新記録で優勝しました。

中学女子は3チームが参加。入善中学校女子バスケ部が8区間で区間賞を獲得し、2時間6分08秒で2連覇を果たしました。

小学生の部は、中央公園内の園路を周回する5区間6・5キロのコース。男子9チーム、女子7チームが参加しました。男子は「本家 入善西ゴールデンライオンズ」が25分43秒、女子は「入善ミニバス5ファール」が26分46秒の新記録でそれぞれ優勝しました。

1一般・中学生男子・オープンがスタート2雨の中、一般・中学生女子がスタート／3入善中学校女子バスケ部がゴール。腕には仲間からのメッセージ／4観客の声援を受けて中央公園園路を駆ける小学生男子／5上野中継所で入善西中学校男子がたすきリレー／6 7区・墓ノ木の急坂を駆け上がる／7ゴール前で声援を送る／8小学生女子の部の第1走がスタート

町駅伝競走大会記録

●・・・新記録

		順位	チーム名	タイム（時間：分：秒）
29.4km	一般男子	1	飯野地区体協	1:49:38
		2	上原地区体協	1:51:30
		3	椚山地区体協	1:55:05
	中学男子	1	入善中学校男子A	●1:44:08
		2	入善西中学校男子	1:56:08
		3	入善中学校男子B	2:09:29
	一般女子	1	飯野地区体協女子	●2:29:21
		2	上原地区体協女子	●2:31:11
	中学女子	1	入善中学校女子バスケ部	2:06:08
		2	入善中学校女子陸上部	2:35:20
6.5km	小学男子	1	本家 入善西ゴールデンライオンズ	25:43
		2	入善ミニバス男子	26:03
		3	入善ジュニアバドミントンクラブA	28:09
	小学女子	1	入善ミニバス 5ファール	● 26:46
		2	入善ミニバス ラン&ガン	28:36
		3	入善西バド フォルティウス	29:00

■区間新記録（敬称略）

中学男子の部▷4区 大平創介（入善中学校男子A）＝12分09秒

一般女子の部▷6区 畑保奈美（飯野地区体協女子）＝14分52秒

7

8

6

5

4

3

2

今年度二十歳を迎える皆さん（敬称略、令和5年11月20日現在）

節目の二十歳に

「二十歳の集い」を来年1月7日(日)に開催します。参加対象者は、平成15年4月2日～16年4月1日生まれの240人(男126人・女114人)です。

進学や就職で住所が町外となり、案内状が届いていない人も参加できます。

希望者は12月8日(金)までにご連絡ください。

●連絡先　教育委員会事務局 生涯学習・スポーツ係　☎72－3856

▲小学校区ごとに記念撮影＝写真は前回の様子

入善地区 57人 男34 女23

阿部　光毅
池原　一輝
井田　博人
稲村　大成
伊林　力也
上田　萌唯
上田　吏桜
大角　拓未
門口　隼也
神澤　楓芽
島田　陽菜
髙橋　紗良
竹内美沙紀
田中　志歩
田中　星伍
谷　真帆
樽川　楓
中野陽那太
西川　虎助
西森　夢夏
廣瀬　銀
藤谷　将寛
舟本　一冴
水島　陵仁
八木　夢真
柚木　瑠夏
米田　瑠奈
米原　隆人
DARUL IRFA BAGUS-MUALIF
齋藤美友花
袖沢さくら
流　高史
西山かれん
廣田　七聖
渡辺　匠
DESI FITRIANI
HO THI LINH NHI
KIEU VAN ANH
NGUYEN THI BICH-PHUONG
NGUYEN THI HIEN
NGUYEN THI THUY
RISNANTO
VU THI QUYNH NHU
泉　康介
稲葉さくら
伊林　勇人
上田　真緒
上田　優奈
大角　快斗
大橋　恭介
上嶋　翔太
紺田　愛乃
杉本　結莉
竹内　香純
武村　稜太
田中　秀磨
田中ひかる
谷口　浩輝
塚田　一匡
坂口　和
長島　大貴
西村　栞和
氷見　大輔
目澤　歩夢
上原　大宙
柏原　桃子
草切　花楓
斉木　瞳
橋本かなで
林　和友朗

上原地区 27人 男10 女17

池田　力都
浦田　心
金澤　駿輔
粉究　琉
泉　葉月
笹原　大翔

青木地区 12人 男3 女9

杉原　舞
中林　栞大
氷見　夏輝
前田　拓望
松田　健太
盛山莉々華
吉田　暖
吉田　椋友
島　凜花
永井　律輝
林　稔真
舟貝　美咲
前田　優芽
村口絵美莉
山崎　栞菜
吉田　愛実
米田　拓海
荒木　翔愛
金澤　樹里
小澤　真帆
瀧本　楓佑
眞岩　智里
吉田　伊織
尾山　玲菜
栗虫　鴻
小城　愛子
永山　奏汰
山岸　健十
吉原　沙江
木下　滉晟
澤井　駿
樽井　光生
濱守　陽菜
古川　尚聖
小林　柊平
髙村　美帆
徳光　恒太
福島　葵

横山地区 12人 男7 女5

舟見地区 9人 男6 女3

青島　咲桜
金森　千夏
中島　美空
百石　里衣
舟本　晴翔
森本　倖
梅津　麻奈
小松　泰
林　桃華
百石　莉子
水野　皓貴

松田明香里
山本　美月
CAO THI HA
NGUYEN THI ANH
NGUYEN THI NHU-QUYNH
RAJA ZULFI ALQADRI-PERANGIN ANGIN
水島　凜花
吉田　柚希
HA THI THANH
RICO SETIA PRATAMA
WU YUNXI
浅倉　胡春
井田　海琉
伊多　優奈
板倉　怜央
魚崎　颯人
裏田　彩花
大川原和志
栗澤　快
志摩　丈汰
嶋田　恭斗
髙倉　珠羽
髙倉ららあ
塚田　真菜
中内　滉希
南保都羽紗
野坂　優正
萩原　悠南
林　星哉
藤井　瑛汰
水島　杏佳
宮島　唯歩
矢木さくら
山下　凜斗
ALBI MAULANA ALMARSA
井田　海
井田　悠友
井田夕優日
上田　幸芽
海野　里奈
裏田　優花
草野　大和
笹島　璃貴
島倉　琉真
清田　幹翔
髙倉　悠斗
髙畠　優世
寺林　大空
中坪　宏太
南保　妃菜
野寺　杏花
濵田　純来
広瀬　小夏
本多　大介
水島　翔海
宮島　歩花
矢木　勇雅
米丘　碧衣

飯野地区 50人 男29 女21

澤飯　悠那
小路　拓也
杉原　有哉
杉本　隆成
寺林　輝竜
福澤雄一郎
柳澤　葉月
若島　由依
小路さくら
小路　陽大
杉本　敦紀
高島　尚也
福澤　駿介
松原　謙心
柳澤　優衣

小摺戸地区 15人 男10 女5

上林　咲樹
鬼原　結月
髙嶋　美颯
中易　未実
橋本　絃
藤田こうめ
森岡　京香
大澤　冬哉
腰本　彩葉
永井　竣貴
野寺　陸斗
林　瑚乃香
藤田　凌輔
米山　太一

新屋地区 14人 男6 女8

青木　一真
石崎　幹卓
泉　まりあ
入江　航輝
上田　祥也
大島　翼
囲　麗愛
君島　拓哉
新谷　真由
泉　楓花
伊野　綾華
岩田　渚沙
上野　優京
岡元　大夢
金田　悠汰
草野　悠成

椚山地区 33人 男17 女16

学校も節目を迎える

飯野小学校が創立150周年

飯野小学校は10月21日、創立150周年記念式典を開き、児童153人と地元住民らが節目を祝いました。

中英美校長が「伝統を受け継ぎ、新たな歴史をつくろう」と児童に呼びかけ。全校児童が校歌を合唱しました。

学習発表や、放送作家の中野俊成氏による記念講演も行われました。

同校は、1873(明治6)年に創立しました。

入善小学校が創立150周年

入善小学校は11月11日、創立150周年記念式典を開き、児童273人と地元住民らが節目を祝いました。

内山真之校長が式辞で「伝統を誇り、豊かな心を育てよう」と児童に呼びかけ。全校児童が校歌を合唱しました。

学習発表や、同校OB上田英俊衆議院議員の記念スピーチもありました。

同校は、1873(明治6)年に創立しました。

「町の台所」の報告

町の財政状況について、1年に2回、町民の皆さんにお知らせすることが条例で定められています。今回は、令和5年9月30日現在における令和5年度予算の執行（支払額）のあらましをお知らせします。

※金額は表示単位未満で四捨五入

■**問い合わせ**　企画財政課　財政係　☎72－2853

一般会計

	予算額	収入率
歳　入（合計）	160億9452万円	36.3%
町　　税	33億3566万円	60.4%
地方交付税	26億6000万円	83.5%
国庫支出金	12億3155万円	30.7%
県支出金	7億 812万円	25.2%
繰入金	17億4746万円	0.1%
繰越金	1億 904万円	451.6%
諸収入	5億3682万円	13.2%
町　　債	41億8940万円	0.0%
そ　の　他	15億7647万円	31.4%

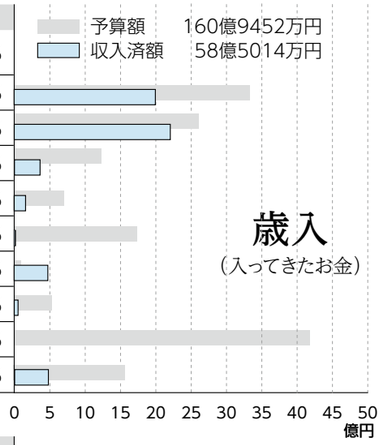

	予算額	執行率
歳　出（合計）	160億9452万円	33.3%
総務費	48億1408万円	15.1%
民生費	36億1226万円	44.5%
衛生費	10億8612万円	37.4%
農林水産業費	15億 624万円	25.6%
商工費	7億 137万円	58.4%
土木費	11億4954万円	29.9%
消防費	3億8094万円	62.9%
教育費	11億 153万円	37.0%
公債費	15億5689万円	48.6%
そ　の　他	1億8555万円	41.8%

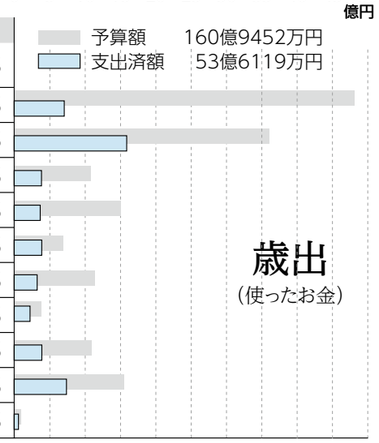

・人　口　2万2734人
・世帯数　8831世帯
・面　積　71.25㎢
（令和5年9月30日現在）
◎外国人登録を含みます

特別会計

	歳入			歳出		
	予算額	収入済額	収入率	予算額	支出済額	執行率
国民健康保険	23億1910万円	9億9018万円	42.7%	23億1910万円	9億2101万円	39.7%
簡易水道	5470万円	2077万円	38.0%	5470万円	1746万円	31.9%
育英奨学資金	730万円	3751万円	513.8%	730万円	270万円	37.0%
下水道	13億9267万円	3億4783万円	25.0%	13億9267万円	5億4182万円	38.9%
後期高齢者医療	7億9930万円	3億4894万円	43.7%	7億9930万円	2億3225万円	29.1%

町税の負担状況

町民1人当たり	14万6726円
町民税（法人税含む）	5万8657円
固定資産税	7万8344円
軽自動車税	4293円
町たばこ税	5366円
入湯税	66円

町有財産の状況

出資金	6803万円
基金	71億1216万円
建物	15万5843㎡
土地	290万2637㎡

町債の現在高

町が事業を行う上で不足する財源を確保するため、政府機関や金融機関から長期借り入れし、一定の約束に基づき返済しています。

合　計　241億6004万円

町人事行政の運営等の状況の公表

職員給与などをお知らせします

町人事行政の運営状況を町民の皆さんにお知らせすることが条例で定められています。令和５年４月１日現在の町職員数や給与などの状況は下記のとおりです。詳細は、町ホームページ（右記二次元コード）からご覧ください。※数字は単位未満で四捨五入

■**問い合わせ**　総務課　職員係　☎72－2841

■部門別職員数の状況

部門		職員数 令和4年	令和5年	差し引き
一般行政	議会	4人	3人	−1人
	総務	40	42	2
	税務	11	10	−1
	民生	102	102	0
	衛生	15	13	−2
	農林水産	11	11	0
	商工	6	6	0
	土木	19	19	0
	小計	208	206	−2
教育		30	29	−1
普通会計の計		238人	235人	−3
公営企業など	下水道	4	4	0
	その他	11	10	−1
合計		253人(88) [265]	249人(89) [265]	−4人(1)

※(　)はフルタイム会計年度任用職員の数で、外数
※[　]は条例定数

■人件費の状況（令和4年度普通会計から）

歳出額　A	122億6364万円
うち人件費　B	20億4654万円
歳出に占める人件費の割合　B÷A (　)は前年度の割合	16.7% (15.4%)

※人件費には、町長などの特別職、町議会議員、会計年度任用職員に支給される給料、報酬などが含まれる

■職員給与費の状況（令和4年度普通会計から）

職員数 A	給与費 給料	職員手当	期末・勤勉手当	合計 B	1人当たり平均 B÷A
238人 (88)	7億4270万円 (1億7357万円)	1億1258万円 (944万円)	2億9007万円 (3048万円)	11億4535万円 (2億1349万円)	481万円 (243万円)

※職員数Aは令和4年4月1日現在
※職員手当には、退職手当、児童手当は含まない
※(　)はフルタイム会計年度任用職員の数と支給額で、外数

■職員給料・給与の平均月額と平均年齢

	平均年齢	平均給料月額	平均給与月額
一般行政職	39.6歳	29万7698円	38万2644円
技能労務職	39.3歳	21万9821円	24万5623円

※平均給料月額は、職種ごとの基本給の平均です
※平均給与月額は、給料月額に扶養、住居、時間外勤務などの各種手当を合わせた給与の平均です

■経験年数・学歴別の平均給料月額

		経験年数 10～14年	経験年数 15～19年	経験年数 20～25年
一般行政職	大学卒	26万4443円	31万1800円	34万9633円
技能労務職	高校卒	20万1300円	19万5840円	24万7180円

■級別職員数の状況

	主な職名	人数	割合
1級	主事、技師、保育士	40人	18.2%
2級	主事、技師、保育士	43	19.5
3級	係長、主査、主任、主任保育士 など	76	34.5
4級	課長代理、係長、所長	38	17.3
5級	課長、主幹	12	5.5
6級	参事、課長	11	5.0
合計		220人	100%

※条例に基づく給料表の区分による人数（一般行政職）です

■期末手当、勤勉手当

		町の状況
1人当たり平均支給額（令和4年度）		122万5千円
支給割合（令和4年度）	期末手当	2.40月分
	勤勉手当	2.00月分
加算措置の状況	内容	職制上の段階、職務の級などによる加算
	役職加算	5～15%
	管理職加算	なし

■退職手当

		自己都合	勧奨・定年
支給率	勤続20年	19.6695月分	26.3655 月分
	勤続25年	28.0395月分	33.27075月分
	勤続35年	39.7575月分	47.709　月分
	最高限度	47.709月分	
その他の加算措置		定年前早期退職の特例 2～20%	
1人当たり平均支給額		483万3千円	2157万7千円

※フルタイム会計年度任用職員の平均支給額は、23万8千円です
※平均支給額は、令和4年度退職の職員へ支給された平均額です

■特別職の報酬など

	町長	副町長	教育長	議長	副議長	議員
給料・報酬額	822千円	673千円	616千円	362千円	314千円	294千円
期末手当	3.30月分（令和4年度の支給割合）					

この人

相撲の全国大会に出場　上田恭輔（きょうすけ）さん

皆さんのまわりでがんばる「この人」の情報をお寄せください。　秘書広報室　☎72－2829

▲頭と手を同時に相手にぶつける稽古

▲重い砂袋を抱えてのすり足で、足腰を強化

▲強い当たりと押す力を武器に、今夏は全国ベスト16に入賞した上田さん

ベスト8を目指して勝ち進みたい

「立ち合いから思い切りぶつかっていきたい」と話すのは、入善小学校6年生の上田恭輔（きょうすけ）さん（入膳・11歳）。

上田さんは、8月13日に開催された第22回県小学生相撲優勝大会で優勝、10月1日の全日本小学生相撲優勝・第26回北信越ブロック大会で3位に入賞。7月のわんぱく相撲全国大会に続き、ことし2回目の全国大会出場を決めました。

父親の影響で、小さなころから柔道を習ってきた上田さん。相撲好きな母親の勧めで相撲に本格的に取り組み始めたのは、5年生のとき。黒部市のわんぱく相撲で、柔道で鍛えた体力を活かして優勝したことで才能を見込まれ、黒部市相撲連盟教室に誘われました。

教室では、四股（しこ）をはじめとした体幹を鍛える稽古や、柔道で慣れた投げ技に頼らない堅実な押し相撲の稽古を徹底。努力が実を結び、ことしの躍進につながりました。

最近は、12月3日、聖地・両国国技館での全国大会に備え、更なる稽古を重ねています。「夏を上回るベスト8入賞を目標に、磨いた押し相撲で一番でも多く勝ち星を挙げたい」と意気込む上田さんに、熱いご声援をお願いします。

ご寄付に感謝します

10月26日、入膳の山本淳子（あつこ）さん（72歳）が役場を訪れ、1月に73歳で亡くなった夫・雅康（まさやす）さんの生前の遺志に沿い、「山本育英奨学基金」に3千万円を寄付しました。目録を受け取った笹島町長からは、感謝状を手渡しました。

同基金は淳子（あつこ）さんの義父で開業医だった山本正勝（まさかつ）さん（町名誉町民）が「意欲ある学生を応援したい」と昭和49年に創設。寄付額は6630万円にものぼります。息子である雅康さんもその想いに感心し、平成25年に3千万円を寄付。今回で総額は1億2630万円になりました。

奨学金は、無利子で大学生に貸与されるもので、これまでに121人が利用。利用者は卒業後、各界で活躍されています。

同奨学金には、大学卒業後、入善町に在住して就職した人が対象の、返済額の減免制度もあります。

淳子（あつこ）さんは「基金が今後も学生さんのために役立てられればうれしい」と話しました。

投手の心構え学ぶ

富山GRNサンダーバーズの野球教室

町体育協会は、中央公園野球場で11月5日、富山GRNサンダーバーズの選手らを講師に招いた野球教室を開催。町の少年野球2チームの34人が、投球や守備、打撃のコツを学びました。

教室は、町の小学生とプロ選手との交流を通じて、競技力向上を図る目的で開催。

参加した川口真大（しんた）さん（11歳）は「今回教わった、テンポを意識した投球を試合で実践したい」と意気込みました。

フレイル予防で生涯現役

元気わくわく介護予防研修会を開催

町はうるおい館で10月31日、「元気わくわく介護予防研修会」を開き、約100人の参加者が介護予防につながる生活習慣を学びました。

会場では、介護状態の一歩手前である「フレイル」の予防・解消を目指す団体の活動紹介や講師による講演、イスを使った体操を行いました。

参加者は、「自宅で無理なくできる体操を知れてよかった。自分だけでなく、周囲にも広めたい」などと話しました。

未来の地球環境を守ろう

上青小でアサヒ飲料が出前授業

アサヒ飲料株式会社による『三ツ矢サイダー』水の未来と環境教室」が11月14日、上青小学校で開かれ、6年生17人が参加しました。

同社北陸工場の社員が講師を務め、水を同社の商品製造に活用するための工夫を紹介。後半は、水をはじめ、自然環境の保全のためにできることを児童たちで話し合いました。

参加した寶田皇誠（こうせい）さんは「今後は環境保全を意識した生活をしたい」と話しました。

へら塩・ベジ増しを実践

「減塩いいね！作文」の表彰式

町は、サンウェルで11月2日、「減塩いいね！作文」の表彰式を行いました。

町では、小学5・6年生から、減塩に関する作文を募集。過去最多の応募作品132点の中から、最優秀賞など10点が入賞しました。

5年生の部で最優秀賞を受けた上原悠誠（ゆうせい）さん（入善小）は「へら塩・ベジ増し作戦に挑戦!!」と題し、余分な塩分を体から出すため、野菜摂取を増やした体験談を発表しました。

カルチャー&スポーツイベント情報

16 土	Ⓢ ミニバスクリスマスカップ2023 8:30～　総合体育館 Ⓢ 第2回入善カップ前期大会 (カローリング) 9:00～　総合体育館 Ⓤ 入善お見合い会 13:00～　うるおい館イベントホール
17 日	Ⓢ 2023にいかわカップ 6人制女子バレーボール 9:00～　総合体育館 Ⓒ 東京大衆歌謡楽団コンサート 14:00～　コスモホール
18 月	Ⓤ 家族介護ワンポイント講習会 (認知症ケア編) 11:00～　うるおい館多目的ホール
19 火	
20 水	 日付けを書いたのは にゅうぜん保育所12月生まれ 大角　糸(いと) ちゃん(16～31)
21 木	
22 金	
23 土	Ⓢ 町スポーツ少年団大会 (バドミントン) 総合体育館 Ⓒ 木下ピアノ教室クリスマスコンサート 13:00～　コスモホール
24 日	Ⓢ 第35回町フットサル大会 9:00～　総合体育館
25 月	
26 火	Ⓢ 北陸ウィンターカップ (バスケットボール) (27日) 総合体育館
27 水	
28 木	
29 金	**問い合わせ・年末年始の休館日** Ⓒ 町民会館コスモホール　☎72-1105 休館…12月29日(金)～1月3日(水) Ⓢ 総合体育館　☎74-2500 休館…12月28日(木)～1月4日(木) Ⓝ 発電所美術館　☎78-0621 休館…12月25日(月)～1月5日(金) Ⓤ うるおい館　☎72-0123 休館…12月31日(日)～1月3日(水) サンウェル　☎72-1103 休館…12月29日(金)～1月3日(水)
30 土	
31 日	

遊ingBOX

※観覧料などが必要なイベントもあります。詳しくはお問い合わせください。

町合併70周年記念事業
下山芸術の森 発電所美術館 企画展
寺林武洋展
―LIFE―

▲「輪」2020

入善町出身、広島県在住の洋画家、寺林武洋(たけひろ)氏の個展を開催中です。寺林氏は、生活の中で接する身近なものをモチーフとした、人の温もりを感じさせる絵画を得意としています。

今回は、主要作品約70点に新作を加えて展示しています。

■**会期**　来年3月20日(水・祝)まで
■**休館日**　月曜日(1月8日、2月12日除く)、祝日の翌日、12月25日(月)～1月5日(金)
■**開館時間**　午前9時～午後5時
(入館は午後4時30分まで)
■**場所**　発電所美術館
■**料金**　一般600円／高大生300円
中学生以下無料※団体料金無し
■**問い合わせ**　発電所美術館

スポーツクラブ入善
12月の教室案内

詳細はお問い合わせください。※定員越えで参加をお断りする場合があります。

●**問い合わせ**　スポーツクラブ入善
☎080 (3749) 8292
◀ホームページ
スポーツクラブ入善　検索

やさしいヨガ教室
毎週火曜日 …… 9:15～10:15
やさしいパワーヨガ教室
毎週火曜日 …… 10:15～11:15
ズンバ教室
毎週火曜日 …… 20:00～21:00
ステップエクササイズ教室
27日を除く水曜日 …… 14:50～15:50
やさしいヨガ教室(夜の部)
毎週水曜日 …… 19:30～20:30
レッツ!!スポーツ
6日(水)、20日(水)…… 19:30～20:30
歌謡曲体操&ストレッチ教室
28日を除く木曜日 …… 9:30～10:30
かんたんピラティス教室
28日を除く木曜日 …… 10:50～11:50
ゆったりヨガ教室
28日を除く木曜日 …… 15:00～16:00
ズンバゴールド教室
29日を除く金曜日…… ① 9:50～10:50
②10:50～11:50
ピルビスワーク教室
29日を除く金曜日 …… 13:00～14:00

入善町合併70周年記念事業
入善町70周年記念演奏会

※平日開催のため、駐車台数に限りがあります。あらかじめご了承ください。
●**日時**　12月13日(水)午後6時30分開演
●**料金**　全席指定 4,000円
※チケットは完売しました
●**助成**　(一財)自治総合センター
芸術文化振興基金
●**問い合わせ**　町民会館
公演情報はこちら
芸術文化振興基金
あなたに幸を。宝くじ 街に元気を。

コスモホール LINE公式アカウント 友だち募集中!

友だち追加は無料です。コスモホール公演情報をLINEでお届けします。
(コスモホール有料会員ではありません)
●問い合わせ　町民会館

コスモホールLINE公式アカウントの友だち追加はこちらから!

元旦はみんなで走り初め
第48回入善町 元旦マラソン大会

▲前回の様子

新年の走り初めは、元旦マラソンに挑戦しませんか。体力に応じた3つのコースを用意しています。ご家族おそろいでご参加ください。

●**日時**　来年1月1日(月・祝)
午前11時スタート
●**場所**　総合体育館前
●**コース**　▽1.4キロ ▽3キロ ▽5キロ
●**申し込み**　当日午前9時30分から10時20分まで、総合体育館で受け付けます。小学生以下の参加は保護者の同伴が必要です。中止の場合、午前8時40分に町防災無線でお知らせします。
●**問い合わせ**　総合体育館

Joy Calendar
お楽しみカレンダー　12月

1 金	
2 土	Ⓢ 第17回入善カップバスケットボール大会 11:00～　総合体育館
3 日	Ⓢ カターレ富山サッカースクール(10日) わくわくドーム Ⓤ キラキラカード抽選会 10:00～　うるおい館イベントホール Ⓒ ラデク・バボラークwithフレンズコンサート 14:00～　コスモホール
4 月	
5 火	 日付けを書いたのは にゅうぜん保育所12月生まれ 澤田　紋(あや) くん(1～15)
6 水	
7 木	
8 金	
9 土	Ⓢ 第27回町少年少女紙飛行機大会 10:00～　中央公園【☂総合体育館】
10 日	Ⓢ 第50回社会人卓球大会 9:00～　総合体育館 Ⓢ 第42回町バドミントン選手権大会 9:00～　総合体育館 Ⓒ 第16回つかだ音楽教室みんなの音楽会 13:30～　コスモホール
11 月	
12 火	
13 水	Ⓒ 町70周年記念演奏会 18:30～　コスモホール
14 木	Ⓢ 冬季テニス教室 (21日) 19:00～　総合体育館
15 金	Ⓤ 男性料理教室 (第3回) 10:00～　うるおい館調理室

INFORMATION お知らせ

ふるさと納税に感謝します

10月10日～11月9日受け付け分

全国から計421件、501万1千円のご寄付をいただきました。

●ふるさと納税の申し込み・問い合わせ

総務課　秘書広報室　☎72－2829

例月出納検査の結果報告

●検査対象　令和5年9月分の一般会計、特別会計の収支状況と現金の保管状況

●検査期日　10月23日(月)

検査の結果、誤りは認められませんでした。

監査委員　上島篤、松澤孝浩

町営住宅の空室状況　(11月15日現在)

●町営住宅(一般、シルバー、特定公共賃貸)

東町住宅(一般)	12戸	駅南住宅	12戸
東町住宅(シルバー)	0戸	くぬぎやま住宅(一般)	7戸
東町住宅(特定公共賃貸)	4戸	舟見住宅	10戸
西町住宅(一般)	3戸		

●定住促進住宅(若者・子育て世帯)

西町住宅(1DK 2万円～2万6千円)	10戸
くぬぎやま住宅(2LDK 2万6千円～3万円)	15戸

●募集期間　12月1日(金)～15日(金)

●入居日　来年1月1日(月)

●申し込み・問い合わせ

住まい・まちづくり課

定住促進・住宅係 ☎72－3841

空き家バンク登録件数　(10月末現在)

●空き家　登録件数　45件（5）

賃貸・売買 6件(1) 売買 39件(4) 賃貸 0件(0)

●空き地　登録件数　59件（2）

賃貸・売買 5件(0) 売買 54件(2) 賃貸 0件(0)

（ ）は交渉中の件数

●申し込み・問い合わせ　住まい・まちづくり課

定住促進・住宅係　☎72－3841

詳しい情報は町ホームページへ

入善町 空き家バンク　検索

スローガンは「ゆっくり走ろう 雪のふる里 北陸路」
年末の交通安全県民運動

「高齢者の交通事故防止」を北陸三県統一重点として、年末の交通安全県民運動が実施されます。冬は道路状況が悪化し、交通事故が発生しやすくなります。次の4つの重点を心がけ、交通安全にご協力をお願いします。

■**運動期間**

12月11日(月)～20日(水)

①高齢者の交通事故防止

▽自分の年齢や体調にあった運転方法を考えましょう。

▽横断歩道を渡る、信号機に従うなど、交通マナーを守り、自分の身を守りましょう。

②夕暮れ時と夜間の交通事故防止

日没が早まり、帰宅や買い物の時間と重なります。歩行者や自転車に乗る人は夜出かけるときは反射材を着用、ドライバーは「3UP（スリーアップ）」を心掛けましょう。

▽**マナーUP**＝早めの合図や思いやり運転を実践

▽**チェックUP**＝運転に集中し安全確認を徹底

▽**ライトUP**＝早めのライト点灯と上向きライトを活用

③飲酒運転などの悪質・危険な運転の根絶

▽飲酒運転を絶対にしない、させないよう徹底しましょう。

▽思いやり、ゆずり合いの心を持って、みんなに優しい運転を心がけましょう。

④自転車のヘルメット着用と交通ルール遵守の徹底

▽自転車に乗るときは、必ずヘルメットを着けましょう。

▽交差点では信号や一時停止を守る、夜間はライトを早めに点灯するなど、自転車での交通ルールを守りましょう。

■**問い合わせ**　総務課　消防防災・交通防犯係　☎72－2845

案内 GUIDANCE

いよいよ冬到来 路上駐車はやめましょう

道路除雪の一番の障害は路上駐車。スムーズで安全な除雪作業のため、路上駐車はやめましょう。

除雪に関する要望などは、各地区の区長さんを通じてご連絡ください。

■**問い合わせ**　▽**町道**＝町除雪対策本部　☎74－1991

▽**県道**＝入善土木事務所の除雪対策本部　☎72－1099

ご確認ください 年末年始のごみ収集案内

年末年始のごみ収集日は左表のとおりです。正しいごみ出しに皆さんのご協力をお願いします。

■**個人の直接搬入不可期間**

▽エコぽ～と…12月30日(土)正午～来年1月3日(水)

▽宮沢清掃センター…12月30日(土)正午～来年1月3日(水)

月	日	燃やせるごみ	燃やせないごみ(ビニプラ類)	再生広場
12月	28日(木)	入善A・B、椚山A・B 小摺戸、新屋、横山	上原、舟見、野中	通常通り
	29日(金)	上原、青木、飯野 舟見、野中	入善B、横山 ㊥小摺戸、㊥新屋 ㊥椚山A	休業
	30日(土)	入善A・B、椚山A・B 小摺戸、新屋、横山	収集なし	
	31日(日)	休業	休業	
1月	1日(月・祝)～3日(水)	休業	休業	休業
	4日(木)	入善A・B、椚山A・B 小摺戸、新屋、横山	上原、舟見、野中 ㊥青木、㊥飯野	通常通り
	5日(金)	上原、青木、飯野 舟見、野中	入善B、横山 ㊥入善A、㊥椚山B	
	6日(土)	入善A・B、椚山A・B 小摺戸、新屋、横山	収集なし	

入善A(あいの風とやま鉄道線路から国道8号までの間)

入善B(あいの風とやま鉄道線路から海側、国道から山側)

椚山A(椚山B以外の地区)

椚山B(4区の線路から国道までの間)　㊥＝特別収集

■**問い合わせ**　住民環境課生活環境係　☎72－1824

気をつけよう 農業用水路への転落事故

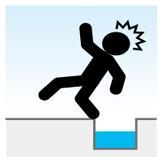

12月1日から31日は冬の農業用水路転落事故防止強化期間です。県内の転落死亡事故のうち、約8割は65歳以上の高齢者です。声を掛け合い、事故を防止しましょう。

■**問い合わせ**　県農村整備課　☎076(431)4111

建物の取り壊しは12月28日までに届け出を

ことし建物を取り壊した人は、税務課に届け出てください。届け出ない場合、来年度も固定資産税がかかります。

■**問い合わせ**　税務課　固定資産税係　☎72－1838

食育の知恵袋 212

㊥元気わくわく健康課 保健センター ☎72-0343

農業収支の相談窓口開設 早めの申告準備を

農業収支計算の相談窓口を役場1階の税務課で開設します。2～3月の確定申告期間は会場が混み合うので、事前にこの窓口にご相談ください。

収支計算に便利な「農業収支の手引き」は税務課とJAみな穂各支店で12月1日(金)から配布します。次の検索でダウンロードもできます。

WEB 入善 農業所得 検索

■**窓口開設期間**　12月1日(金)～来年1月31日(水)

※土日、祝日、12月29日(金)～来年1月3日(水)は休み

■**時間**　午前9時～午後4時

■**問い合わせ**　税務課　住民税係　☎72－1835

資産税係　☎72－1838

入善町公式LINE 友だち募集中

暮らしの行政サービスやイベント情報などを、興味やライフスタイルに合わせてスマホに送信します。

■問い合わせ　企画財政課　デジタル推進室 ☎72－2871

補聴器相談会　12/7(木)8(金)9(土) AM10:00～PM5:00

補聴器の専門相談員が、あなたの「聞こえ」についてアドバイス。ご使用中の補聴器の調整・点検も無料でいたします。なお、ご一報いただければ送迎いたしますので、お気軽にお申し付けください。

メガネ 補聴器 宝飾 時計　㈲なかしま　補聴器はシグニア　入善町入膳5242　TEL 72-2311

針せんぼ　12月8日は針供養

井田新松堂　扇原清月堂　大割製菓舗

入善町菓子組合

建具や窓の修理など、気軽にお電話ください

丁寧な品作り・確かな取り付け

建具の彩泉（さいせん）　☎78-0168　入善町小杉342番地

障子・ふすま・張り替え・ドア・引き戸・神棚・らんま・窓ガラス 樹脂内窓・サッシ・鍵修理・網戸・風除室・カーテン・ブラインド

電話注文受付始めました。まずはお電話ください

wooke　おいしいごはんがある幸せ　株式会社ウーケ

下新川郡入善町下飯野232番地の5　0120-555-834　FAX(0765)76-0046

12月25日(月)は固定資産税(4期)国民健康保険税(6期)の納期限

■**問い合わせ**　税務課 納税係 ☎72-1833

事業用償却資産がある人は毎年申告が必要です。来年1月4日(木)～19日(金)の間(土日除く)に申告書の提出を　■**問い合わせ**　税務課 固定資産税係 ☎72－1838

健やかな成長を願って 体操服・制服の購入を支援

町では、来年4月に小中学校に入学するお子さんの保護者に、体操服や制服を購入するときに割引を受けられる申請書を送ります。

ぜひご利用ください。

▲小学生のかけっこ

■**申請期限**　来年2月29日(木)
■**助成額**　1万円
■**助成方法**　体操服や制服を購入するときに申請書を提示
※申請書は12月中旬送付予定
■**申し込み・問い合わせ**
結婚・子育て応援課　少子化対策係　☎72－1853

ATMを悪用した「還付金詐欺」にご用心！

「お金が返ってきます」などと言って、ATMを操作させようとする電話は還付金詐欺です。役場などの公的機関や金融機関の職員がATMを操作するように言うことは絶対にありません。そうした電話がかかってきたら、すぐに電話を切り、左記に相談してください。

■**問い合わせ**
▽入善警察署☎72－0110
▽警察相談専用電話☎#9110
▽住民環境課　生活環境係☎72－1824
▽富山県消費生活センター☎076(432)9233

テレビや洗濯機などは再生広場に出せません

テレビ、冷蔵庫・冷凍庫、洗濯機・衣類乾燥機、エアコンは町では収集できません。中央再生広場の小型家電リサイクルボックスやごみ集積所には絶対に出さないでください。

捨てるときは購入店か専門業者に依頼してください。

■**問い合わせ**　住民環境課生活環境係　☎72－1824

忘れず使おう、子育て世帯・高齢者くらし応援券

使用期限は 1/31(水) まで

使用できる店舗の一覧は二次元コードで→
■**問い合わせ**
保険福祉課 高齢福祉係 ☎72－1845
結婚・子育て応援課　子育て支援係 ☎72－1857

12月4日(月)～10日(日)は第75回人権週間

日々の生活の困り事や悩みには、ぜひ人権相談をご利用ください。

相談は町の人権擁護委員との対面や電話、インターネットで受け付けます。

■**対面の相談日時**　毎月第1火曜日　午後1時30分～4時
■**場所**　うるおい館
■**非対面の相談窓口**
▽電話　富山地方法務局魚津支局　☎22－0461
▽インターネット
法務省 人権相談 検索
■**問い合わせ**　住民環境課住民係　☎72－1816

新型コロナワクチン

令和5年秋開始接種(12月)

新型コロナウイルス感染症は年末年始に流行が予想されることから、年内の接種予約をお勧めします。国からのワクチン供給が減るため、1月から予約枠は少なくなります。ご注意ください。

■**対象者**　初回接種を済ませた全ての人
■**接種回数**　1回
■**接種期間**　令和6年3月31日(日)まで
■**予約方法**　▷予約サイト(こちらがおすすめ)
▷コールセンターに電話(12月28日まで。来年1月4日からは元気わくわく健康課に電話予約)
■**その他**　最新情報は町のホームページに掲載します
入善 コロナワクチン 検索
▲リンク
■**問い合わせ**
新型コロナワクチンコールセンター ☎72-0517
平日午前9時から午後5時

募集 RECRUITMENT

町HPに広告を掲載してみませんか

町では、町ホームページのトップ画面に掲載するバナー広告を募集しています。

■**規格**　縦60×横180ピクセルのJPEG形式など
■**広告料**　月額5千円
■**申込**　町ホームページ掲載の申込書を提出
入善町 バナー 検索
■**申込・問い合わせ**
企画財政課 デジタル推進室
☎72－2871

リフォーム・修理も新築基準
材料・工事内容が他とは違います!!
浜田瓦店
おかげさまで創業136年
なんでもご相談ください
浜田瓦店キャラクター カワラビットちゃん
浜田瓦店
お気軽にお電話ください
0765-72-0222
下新川郡入善町入膳5496
YouTube 「浜田瓦店」で検索

見積無料 ゴミ・不用品を処分します
正社員・パート募集中
入善町上野1671
☎(0765)74-0555
「家一軒をまるごと片付けたい」
「家族の遺品を整理したい」などの
お悩みは当社にご相談ください
株式会社 入善環境センター

シルバー生きがい教室に参加しませんか

町は、健康づくり、介護予防を促進するため、シルバー世代を対象に、「太極拳教室」を開催します。

■**日時**　12月8日～来年2月9日の間の毎週金曜日(全8回)午後2時40分～
■**場所**　老人福祉センター
■**対象**　60歳以上の町民で基本的に全8回参加できる人
■**定員**　25人(先着順)
■**講師**　鷹田久美子氏(中国浙工省 武術協会公認指導員)
■**申込方法**　左記に電話で申込(参加無料)
■**問い合わせ**　保険福祉課高齢福祉係　☎72－1845

認知症ケアを学ぶ講習会を開催します

町は、認知症について学べる「家族介護ワンポイント講習会」を開催します。

■**日時**　12月18日(月)午前11時～正午
■**場所**　うるおい館
■**対象**　町在住で、認知症の家族を介護する人、将来に備えて認知症介護を学びたい人
■**定員**　20人(先着順)
■**講師**　秋山浩之氏(あさひ総合病院 認知症看護認定看護師)
■**申込方法**　12月11日(月)までに左記に電話で申込(参加無料)
■**申込・問い合わせ**
保険福祉課　高齢福祉係
☎72－1845

親子で楽しいひとときをクリスマスお楽しみ会

図書館では、小学生以下のお子さんと保護者を対象に、参加無料の「クリスマスお楽しみ会」を開催します。

■**日時**　12月10日(日)午前10時30分～11時20分
■**場所**　町立図書館
■**対象**　幼児～小学生とその保護者
■**内容**　▽絵本の読み聞かせ▽人形劇
■**定員**　30人(12月1日(金)から図書館で整理券を配布)
■**問い合わせ**
町立図書館　☎72－0180

12月27日(水)まで 町民会館2階が一部休館

空調設備更新のため、2階の会議室、研修室2室、和室3室、ギャラリーを休館します。

▲休館日程

■**問い合わせ**
教育委員会事務局　男女共同参画・文化係　☎72－3858

自衛官候補生を募集 採用試験があります

自衛隊富山地方協力本部では、自衛官候補生を年間を通じて募集中。詳しくは左記にお問い合わせください。

■**応募資格**
18歳以上33歳未満の人
■**申込・問い合わせ**
自衛隊魚津地域事務所
☎24－1036

正副議長など選出

10月30日、入善町議会臨時会が役場議場で開かれ、議長に本田均氏、副議長に池原純一氏が選出されました。

副議長 池原 純一(じゅんいち) 氏

議長 本田 均(ひとし) 氏

町議会12月定例会日程

5日(火)	10:00～	本会議(提案理由説明)
13日(水)	10:00～	本会議(代表・一般質問)
14日(木)	10:00～	本会議(一般質問、質疑、委員会付託)
15日(金)	13:30～	産業教育常任委員会
18日(月)	13:30～	総務常任委員会
20日(水)	13:30～	本会議(討論・採決)

※本会議は、みらーれテレビ、YouTubeで中継されます。

町の工事発注状況

10月分 500万円以上のもの　(金額は税抜き)

(請)請負金額　(予)予定価格　(%)落札率

町公共下水道事業 入善処理分区第338工区工事
(請)650万円　(予)652万8千円　99.6%
早川工業㈱

北町山王線側溝工事
(請)670万円　(予)675万2千円　99.2%
㈱シビルエンジ

下飯野地区企業用地造成工事
(請)1億3800万円　(予)1億8160万円　76.0%
竹田建設㈱

入善漁港線外安全施設設置工事
(請)730万円　(予)764万5千円　95.5%
㈱アイズ総合

入善町新庁舎整備事業　太陽光発電設備工事
(請)1億2890万円　(予)1億3760万円　93.7%
㈱柿本商会富山支店

黒部川明日温泉元湯　源泉かけ流し、天然の化粧水
黒部川 明日温泉元湯 Baden バーデン Akebi あけび
日本観光旅館連盟会員
配膳係を募集中！
未経験の人でも大歓迎！！
週に1、2回でも大丈夫
配膳や片付けの簡単な仕事です
(お気軽にお問い合わせください)
12月の休館日:5日㊋、12日㊋、19日㊋、26日㊋
ご宿泊、日帰り入浴、各種宴会にご利用ください。
●予約・問い合わせ　☎78-2525　バーデン明日 検索

タクシー会社の
介護タクシー
ご予約・お問い合わせはこちらまで
(有)丸善交通
0765-72-0203
○車椅子貸し出し無料　○資格保有者がドライバー

脳卒中は、様子を見ていないで一刻も早く119番!
▷手足のしびれ　▷ろれつが回らない　▷激しい頭痛　など

図書館だより 12月号

入善町立図書館
☎72-0180

開館時間　午前9時30分～午後6時
休館日　毎週月曜日、28日(木)～1月3日(水)
読み聞かせ　毎週土曜日、午前10時30分から

●図書館の新刊
「雨露（梶よう子）」「100年のレシピ（友井羊）」
「喫茶おじさん（原田ひ香）」ほか多数

●今月のピックアップブック
年末年始おたすけ本特集！

新！掃除の解剖図鑑
（日本ハウスクリーニング協会）

年末といえば大掃除。ことしは正しい掃除方法で効率よく進めましょう!掃除のプロからワザを学べる1冊です。

日本全国お雑煮レシピ
（粕谷浩子）

お正月に欠かせないお雑煮。お雑煮研究家が全国で取材したお雑煮レシピとその背景にある物語を紹介。

ふくもの暦
（本間美加子）

縁起のいい行事やモノ「ふくもの」を紹介。ふくものを生活に取り入れて縁起の良い新年を迎えませんか?

●出会いの一冊
ノラネコぐんだん きしゃぽっぽ
㊟工藤ノリコ／白泉社

いたずら好きな「ノラネコぐんだん」が、野菜をいっぱい積み込んだ汽車に乗り込んで、大あばれするお話。ノラネコたちのいたずらでできた、汽車いっぱいのポップコーンを、映画館のお客さんが食べているところが面白いよ。

上島 煌貴（こうき）くん（青木・6歳）

お父さんと映画を観るのが好きです。12月に始まる「SPY×FAMILY（スパイ ファミリー）」の映画を観に行きたいな。

＼将来のパパ・ママへ／

「プレ妊活」健診を無料で受けられます

町では、将来子どもを望む夫婦を対象に、健康チェックと妊娠の知識を学べる「プレ妊活健診」の費用を助成します。

対象者　▷申請日時点で結婚（事実婚含む）をしてから3年以内で、妻が40歳未満▷申請日、健診日時点に両方か一方の住所が町にある

助成費用　3万円相当のプレ妊活健診を無料で受けられます

健診項目　▷女性：基本検査（身長、体重、血圧）、甲状腺機能、子宮頸がんリスク検査、性感染症（クラミジア、梅毒）、経膣エコー
▷男性：基本検査（身長、体重、血圧）、糖代謝、脂質代謝、精子検査キットでの自己検査（希望者のみ）

実施医療機関　町内:あわの産婦人科
※その他、県内産婦人科で受診できます。詳細は［とやまプレ妊活］［検索］

申請方法　次の書類を右記窓口に提出
①申請書②申立書（事実婚の場合のみ）
※①②は［入善プレ妊活］［検索］で入手
③戸籍謄本（事実婚の場合のみ）
④返信用封筒（郵送で申請の場合のみ）
※返信用切手（84円）を貼りつけ

問い合わせ　元気わくわく健康課
保健センター　☎72-0343

児童センター

開館時間　10:00～18:00　**定休日**　日曜日、祝日
カレンダーは［入善児童センターだより］［検索］

内容	日時	対象、持ち物など
親子カフェ	月～土曜日 10:00～	未入所児と保護者
わんわんサークル	毎週水曜日 10:30～	1歳半～3歳
ぴよぴよサークル	毎週金曜日 10:30～	0歳～1歳半
子育て相談	7日(木) 10:00～ 時間は応相談	何歳でもご利用ください 要予約（☎72-1990）
ベビーヨガ	1日(金) 10:30～	0歳～1歳（先着10組） バスタオル、飲み物持参
おやこダンス教室	2日(土) 10:30～	未就学児と保護者
保育所からの遊びの援助	6日(水) 10:30～	1歳半～3歳
赤ちゃんとできるバランスボール	8日(金) ①10:15～ ②10:50～	①2ヶ月～1歳未満(先着10組) ②1歳～1歳半(先着10組) バスタオル、飲み物持参
親子カフェ・プチイベント 管理栄養士さんのご飯のお話	11日(月) 10:30～	未入所児と保護者
キッズイングリッシュ	12日(火) 10:30～	未入所児と保護者
図書館からの絵本読み聞かせ	15日(金) 10:30～ 20日(水) 10:30～	0歳半～1歳半 1歳半～3歳
冬のプチイベント クリスマスコンサート	16日(土) 10:30～	未入所児と保護者 （兄弟姉妹の小学生も可）
親子ヨガ・ストレッチ	22日(金) 10:30～	0歳半～1歳半

12月生まれの子どもたちを紹介します

HAPPY BIRTHDAY

［問い合わせ］総務課 秘書広報室　☎72-2829

誕生月の子どもの写真募集中！

応募締切
12/10(日)
まで

お子さんの笑顔あふれる写真を、ぜひご応募ください。
【応募対象】令和3～令和5年の各**1月生まれ**の子ども
【送付方法】左の二次元コードか、下記のURLから応募フォームにアクセスし、写真を送信
https://shinsei.pref.toyama.lg.jp/ShJJGUn9
［広報入善 子どもの写真］［検索］

中原 太暉（たき）くん
（吉原・1歳）

にゅうにゅう

健診には約2時間かかります。歯を磨いてきてください。
場所：**健康交流プラザ サンウェル**

	内容	日時	対象・担当など	持ち物
乳幼児健診	4か月児健診	21日(木)13:00～13:30	R5.8月生まれ	母子健康手帳 アンケート バスタオル [希望者] フッ素塗布料金230円
	1歳6か月児健診	15日(金)13:00～13:30	R4.6月生まれ	
	3歳児健診	5日(火)13:00～13:30	R2.6月生まれ	
	フッ素塗布	12日(火)13:00～13:30	▷R3.12月生まれ ▷R3.6月生まれ ▷R2.12月生まれ	母子健康手帳 バスタオル フッ素塗布料金230円
相談	育児相談 離乳食相談	19日(火) 9:30～11:00	乳幼児 [希望者]心はぐくみ相談	母子健康手帳 バスタオル
	ママのこころの相談会	19日(火) 9:30～11:00	臨床心理士が担当 要予約	—
	にこにこ相談会	20日(水)14:00～16:00	専門スタッフが担当 要予約	—
教室	パパとママの育児教室	来年2月17日(土)	パパ・ママになる人など 3日前までに要予約	母子健康手帳
	プレママ教室	11日(月)10:00～12:00	ママになる人 3日前までに要予約	母子健康手帳 タオル バスタオル
	産後ママ教室	来年1月11日(木)	産後3カ月までの親子 3日前までに要予約	母子健康手帳、バスタオル、子どもノート、普段使う保湿剤

大田 泰誠（たいせい）くん
（上野・2歳）

伊林 六花（りっか）ちゃん
（小摺戸・2歳）

細川 心優（みう）ちゃん
（東狐・1歳）

若嶋 和凰（わこう）ちゃん
（若栗新・0歳）

後藤 桜杏（さな）ちゃん
（下山・0歳）

辰尻 凛音（りお）ちゃん
（舟見・2歳）

寶田 詠圭（うた）くん
（上野・0歳）

志摩 美怜衣（みれい）ちゃん
（東狐・2歳）

子育て応援情報ページ

子育てナビ 12月号

問い合わせ
結婚・子育て応援課
子育て支援係　☎72－1857
元気わくわく健康課
保健センター　☎72－0343
にゅうにゅう　☎72－0343
（子育て世代包括支援センター）
児童センター　☎72－1990

●子どもの救急
黒部市民病院内
新川医療圏小児急患センター
☎54－2211
毎日夜間　18:45～21:45
日曜日、祝日（土曜日除く）
8:45～11:45　13:45～16:45
18:45～21:45

●病気や病後の子どもの預かり
子どもデイケア「暖家」（高畠269）
（平　日）8:00～17:00　☎76－0153
17:00～18:00　☎76－0121
（土曜日）9:00～12:00　☎76－0121
WEB［入善町　暖家］

●子どもの送迎、一時預かりなど
ファミリーサポートセンター
（入善町社会福祉協議会内）
（平　日）8:30～17:15　☎72－5686
※利用には事前登録が必要です

●子育て世代の情報交換の場
子育てサロン
入善町社会福祉協議会　☎72－5686
14日(木) 10:00～ 椚山公民館
18日(月) 10:00～ うるおい館
20日(水)　9:30～ 小摺戸地区公民館
21日(木)　9:30～ 飯野コミュニティ防災センター
22日(金) 10:00～ 産業展示会館
※状況に応じて休止する場合があります。
WEB［入善町社協］

●専門相談員による困りごとの相談
母子・父子家庭、児童相談
入善町社会福祉協議会　☎72－5686
26日(火) 13:30～15:30
健康交流プラザ サンウェル

●子育てに関する町の情報サイト
にゅうぜん子育てサイト
WEB［入善　子育て］

元気わくわく

健康と福祉のページ

新川地域救命センター
☎54-2211
毎日24時間対応
(応急処置が必要な人が対象)

下新川一次急患センター
毎日夜間　19:00～21:30
(診療科目は内科のみ)
※上記はいずれも黒部市民病院内

発熱時の受診・相談センター
☎076(444)4691
毎日24時間対応
(新型コロナ感染症の受診相談が対象)

精神科救急情報センター
☎076(433)3996
毎日24時間対応
(緊急に精神科の電話相談を希望する人が対象)

健康交流プラザ サンウェル内
元気わくわく健康課
保健センター　☎72-0343
社会福祉協議会　☎72-5686
入善町地域包括支援センター
☎74-1073

健康宅配便

冬場の入浴にご用心

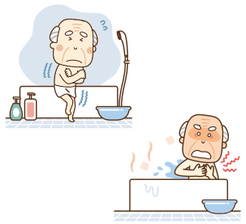

冬は、お風呂での死亡事故が起こりやすくなります。そうした事故の９割は、急な温度変化による「ヒートショック」が原因です。富山県では年間約 100 人が入浴中に亡くなっており、その内の９割が高齢者です。

ヒートショックって何？

気温差で血圧が急激に上下したり、脈拍が早くなったりする症状です。心臓に過度な負担がかかるので、心筋梗塞や脳血管障害などにつながりかねない危険な状態。最悪の場合、急死してしまうおそれがあります。

ヒートショックを防ぐポイント

ヒートショックは、少しの心掛けで発生する確率を下げられます。安全で安心な入浴で、寒い冬を乗り切りましょう。

▷飲食、飲酒直後の入浴はやめましょう
▷浴室と脱衣所を温めておきましょう
▷風呂のお湯は41度以下、つかる時間は10分以内に
▷かけ湯をしてから入りましょう
▷浴槽から出るときはゆっくりと
▷入浴前後に水分補給しましょう
▷家族に声を掛けてから入浴しましょう

■**問い合わせ**　元気わくわく健康課　保健センター
☎72－0343

善意の窓

あたたかいご芳志に感謝いたします。
町社会福祉協議会・町善意銀行　10月1日～31日

（敬称略）

住　所	氏　名	金　額	備　考
そうけん	井田　浩久	5,000円	高齢者生活支援資金として

■**問い合わせ**　入善町社会福祉協議会　☎72－5686

医療知ってるつもり!?

医療費を節約！「ジェネリック医薬品」をご存知ですか？

「ジェネリック医薬品」は、これまで使われてきた薬の特許が切れた後に、同等の品質で作られた低価格な薬です。

医療機関での受診時に医師へ相談したり、薬局で処方箋を渡す際に希望したりすることで、ジェネリック医薬品を処方してもらうことができます。

「ジェネリック医薬品希望シール」を貼りつけた保険証・お薬手帳を提示して意思表示をすることもできます。シールは、役場1階の保険福祉課で配布しています。

医師の判断によりジェネリック医薬品を処方できない場合や、代わりになる薬がない場合もありますのでご注意ください。

■**問い合わせ**　保険福祉課医療保険係　☎72－1850

年金だより

社会保険料（国民年金保険料）控除証明書が郵送されます

国民年金保険料は、所得税や住民税の申告をするときに、全額が社会保険料控除の対象になります。

年末調整や確定申告をするときに、本年中に納めた社会保険料控除の適用を受けるためには、「社会保険料（国民年金保険料）控除証明書」を添付する必要があります。この控除証明書は、日本年金機構から対象者にあてて、次の日程で郵送されます。

▽令和５年１月１日から令和５年10月２日までに保険料を納付した人…令和５年10月下旬から11月上旬にかけて発送
▽令和５年10月３日から令和５年12月31日までに保険料を納付した人…令和６年２月に発送

■**問い合わせ**　魚津年金事務所　☎24－5153

いずれも10月16日から11月15日まで届け出（敬称略）

おめでた

住所	保護者	性別	名前
横山	川畑　勝寿	女	結暖（ゆの）

ご結婚

㊋住所	㊋氏名	㊍住所	㊍氏名
下飯野新	長島　大輔	入膳	谷　薫
小摺戸	伊林　秀樹	古黒部	山崎　愛里
椚山	長谷部雄大	椚山	小松みなと
富山市	渡邉　卓磨	神林	永原　美穂
青木	澤田　俊	舟見	横川　碧

おくやみ

住所	氏名	年齢	喪主
田ノ又	坂東　富雄	95	董
東狐	村田よしゑ子	87	浩一
新屋	松田　和子	87	武男
芦崎	三村　幸一	73	雅人
椚山	髙見　照義	85	義一
入膳	水野　慶太	54	貴美子
君島	室　信義	80	忍
上飯野新	野田　泰子	76	健一
道市	吉島　盛博	88	淳
椚山	森山美智子	86	義行
入膳	荻澤　ゆき	99	昇
舟見	髙邑　ゑみ	99	横山美紀子
舟見	尾山てる子	89	佳苗
青木	小林　幸子	98	尚生
椚山	扇原　民子	94	功純
上野	寶田　勇勝	85	治
入膳	松永　咲子	92	智代
上野	松原　慶治	89	勉
新屋	吉野　忠光	92	修司
新屋	杉田　清忠	79	諭
上野	樽井　滿枝	100	宮下勝美
椚山	柏原　せき	99	励
墓ノ木	橋本　幸彦	83	新二
入膳	寺崎　淨子	89	実
浦山新	中易　信和	49	久子
新屋	若狭　幸枝	94	俊彦
東狐	髙見　均	66	水野みよし
入膳	山ノ下芳子	93	慎二
野中	窪野　邦男	92	昭広
新屋	永田　弘	90	正彦
上野	愛場はるゑ	92	寛志
舟見	舟貝　和男	88	和彦
舟見	古川はつい	98	永井幸延
古黒部	佐々木信男	58	草文子
芦崎	清田　信勝	93	克司

12月の相談・教室ガイド

	内　容	日　時	場所	相談員	問い合わせ
相談	法律相談	20日(水)13:30～15:30 要予約	サ	弁護士	社会福祉協議会 ☎72－5686
	成年後見相談	14日(木)13:30～15:30 要予約	サ	行政書士	
	心配ごと相談	15日(金)13:30～15:30	サ	心配ごと相談員	
	生活・就労相談	6日(水)10:00～11:30	サ	相談支援員	
	障がい者なんでも相談	※まちカフェ「ほっと」での相談は休止中。右記にご相談ください	―	専門相談員	
	介護なんでも相談		―	専門相談員	
	自立支援・金銭管理・生活福祉資金	随時	サ	町社協職員	
	結婚相談	随時（右記にご予約ください）	―	入善世話やき隊	結婚・子育て応援課 ☎72－1853
	認知症専門相談会	14日(木)14:00～15:00 前日までに要予約	サ	専門相談員	保険福祉課 ☎72－1845
	人権なやみ・行政相談	5日(火)13:30～16:00	う	人権擁護委員 行政相談委員	住民環境課 ☎72－1816
	年金相談（国民年金・厚生年金）	21日(木)10:00～15:00 前日までに要予約	役	年金事務所職員	魚津年金事務所 ☎24－5153（音声ガイダンス）1番→2番を押す
	教育相談	随時	教	教育センター職員	教育センター ☎72－0009
	健康相談	随時	サ	保健師	元気わくわく健康課 保健センター ☎72－0343
		来年4月以降に開催	老		
	リハビリ相談	13日(水)11:00～12:00	サ	理学療法士など	
	食事相談（糖尿病など）	要予約	サ	管理栄養士	
	こころの健康相談	20日(水) 9:30～11:00	サ	保健師	
	こころの健康相談	11日(月)15:00～17:00 要予約	厚	精神科医	新川厚生センター ☎52－2647
	ひきこもり等家族相談会	6日(水)14:00～15:30 要予約	厚	精神保健福祉士	
	障がい者の生活相談	随時	む	新川むつみ園職員	新川むつみ園 ☎78－1140

	内　容	日　時	場所	対象など	問い合わせ
教室	リハビリ教室	7日(木)、21日(木) 9:30～11:00	サ	疾病などの後遺症で身体に障がいがある人	元気わくわく健康課 保健センター ☎72－0343
	いきいき100歳教室	6日(水)、13日(水)、20日(水) 10:00～11:00 初回の人のみ要予約	サ	足腰に不安のある人	
	らくらく体操教室	14日(木)14:00～15:00	老	おおむね60歳以上の人	保険福祉課 ☎72-1845

場所　サ…サンウェル　う…うるおい館　役…役場会議室　教…教育センター　老…老人福祉センター　厚…新川厚生センター　む…新川むつみ園

12月の歯科休日当番医

問 富山県歯科保健医療総合センター ☎076(433)2039

日	医院名	電話番号	市町村	日	医院名	電話番号	市町村
3日(日)	医療法人社団 塩見歯科医院	☎74-1350	入善町	24日(日)	平沢歯科医院	☎82-0348	朝日町
10日(日)	野田歯科医院	☎72-0262	入善町	30日(土)	大菅歯科医院	☎82-0204	朝日町
17日(日)	田中博歯科医院	☎74-1633	入善町	31日(日)	佐藤歯科医院	☎72-2003	入善町

栄えある受章 おめでとうございます

功績を認められ受賞

秋の叙勲受章者がこのほど発表され、町内から2人が受章の栄誉に輝かれました。喜びの声を紹介するとともに、より一層のご活躍をお祈りします。（順不同）

秋の叙勲　瑞宝双光章

元黒部市民病院 医療技術部 中央放射線科長
長田 孝光（たかみつ）さん（70歳・板屋）

40年間、診療放射線技師として勤務。患者に負担をかけずに、体の状態を正確に把握できる撮影検査に尽力されました。

「患者さんの治療に貢献できたことは大きなやりがい。受章は仲間や家族の協力のおかげです」

秋の叙勲　瑞宝双光章

元町学校保健会副会長、元学校薬剤師
濱西 陽子（ようこ）さん（74歳・吉原）

昭和54年から、学校薬剤師として尽力。学校の環境衛生の維持向上、傷病への備えを通して、児童生徒の成長を支えられました。

「先輩方や学校薬剤師会の皆さん、保健室の先生方と一緒に受章させてもらったと感じています」

入善町地域おこし協力隊（地おこ）の活動紹介コーナー

ちおこ通信

55おこ

入善暮らしでおもてなし 陶芸作家の民泊づくり

▲文絵さん

▲インスタグラム

▲フェイスブック

■お願い　文絵さんは業務の都合で、工房見学や陶芸指導は受け付けていません。ご理解をお願いします。

暦の上では冬を迎え、着々と「二十四節気の器」づくりを進める文絵さん。ことしの活動のもう一つの柱である「民泊づくり」も、おいしい食べ物が増える秋からモニター客の受け入れを再開しました。

文絵さんは、異なる地域に住む人に、入善での日常をゆったり楽しんでもらう「異日常体験」でおもてなしをしています。

10月下旬には、文絵さんを地おこ活動開始当初から応援している県内在住のご夫婦を受け入れました。ご夫婦は以前から「文絵さんと飲みたい」と話しており、文絵さんお気に入りの朝日町の寿司屋で、一緒にお酒を酌み交わしながら語らいました。

11月上旬には、関西方面在住の女性2人を受け入れました。文絵さんが普段行くスーパーを案内し、富山県民おなじみの青いかまぼこやいろいろな昆布をおすすめしました。おふたりは11月1日に出回り始めた、富山市婦中町にある「ホーライサンワイナリー」の2023年産の新酒ワインも購入し、富山の秋ならではの買い物を楽しまれました。

スーパーのすぐ隣の行きつけの鮮魚店では、「ブリ」の幼魚で、ブリよりも脂が少なめで、さっぱりした味を楽しめる「フクラギ」をおすすめしました。

▲フクラギの刺身やタイの昆布〆や黒作りと、富山の海の幸に舌鼓

文絵さんは、入善での普段の暮らしにこそ深く町に親しんでもらえる魅力があることや、町での暮らしの中で、自身を応援してくれる人たちと出会えたことへの感謝の気持ちを実感しているそうです。

▲お米やサツマイモ、手作りの柿酢など、自慢の入善土産を手渡す

Talk さわやかトーク

大井 宏晃（ひろあき）さん（東狐・28歳）

約20年ぶりに戻った入善町を拠点に、フリーランスのクラリネット奏者として活動しています。現在は、音楽教室で講師をしながら、各地の吹奏楽団やオーケストラなどの演奏会に参加しています。

クラリネットを初めて手に取ったのは、中学生のとき。子どものころ聴いた、クラリネット奏者の奏でる温かみのある音に憧れて熱中しました。大学では、一度は別の道を志しましたが、自身が一番やりたいのは音楽だと一念発起。卒業後、東京音楽大学大学院の科目等履修生になり、修了後は主に東京で演奏活動をしていました。

地方に住む子どもたちが音楽に親しめる機会を増やしたいと思い、昔住んでいた入善に拠点を移しました。子どものころからの憧れである、聴いた人の心を動かす奏者になるため、日々精進しています。

●「さわやかトーク」にでませんか！
高校卒業から20代独身男女の皆さん、気軽にお電話ください。秘書広報室 ☎72－2829

人口と世帯数　令和5年10月末現在

人口	22,737人（＋ 3）［－463］
男	10,993人
女	11,744人
出生	3
死亡	31
転入	69
転出	38
世帯数	8,854戸（＋23）［－ 37］

（ ）は前月比 ［ ］は前年同月比 ・外国人を含みます

編集室

広報10、11月号に誤りがありました。お詫びして訂正します。

(総務課広報担当 川成)

11月号14ページ3段目の氏名

㊟藤田喜治（よしはる）研究員
㊣藤田義治研究員

10月号6ページ最下段の表

追記・修正箇所は、赤文字・赤線で表記

地名＼年月日		万治2年(1659年)	明治2年(1869年)6月17日	明治4年(1871年)7月14日
加賀国		加賀藩	金沢藩	金沢県
能登国				
越中国	射水郡			
	砺波郡			
	新川郡	加賀藩	金沢藩	金沢県
	婦負郡	富山藩	富山藩	富山県

広報入善 12
Dec. 2023 No.797

ボランティアでポイントを貯めよう

町は、高齢者や障がい者を手助けするボランティアに取り組む人に、町内で使える商品券と交換できる「ボランティアポイント」を付与する事業を始めます。みなさんの力を貸してください。

■**登録対象**　町内に住所のある 18 歳以上の人
■**活動期間**　登録月～翌年3月31日(年度登録制)
■**活動場所**　高齢者または障がい者のみの世帯
■**対象となる活動**
①除雪支援(自宅の敷地内及び宅道)②買い物代行
③通院、散歩等の付き添い④ウチマエくんの予約代行
⑤ごみ出し ⑥予防接種の予約代行⑦草刈り⑧掃除
※親族に対する活動、報酬や謝金が支払われている活動は対象外
■**付与するポイント**
・1回の活動で1ポイント付与(除雪は2ポイント)
・付与は1日に2回まで
・10ポイントから商品券と交換可【10ポイントにつき 1,000 円分、年度の付与上限は50ポイントまで】
・ポイントは翌年度に繰り越さない
■**問い合わせ** 保険福祉課 地域福祉係 ☎72-1841

登録からポイント交換までの流れ

①町社会福祉協議会(サンウェル2階)でボランティア保険(自己負担)に加入する
▼
②役場で登録を申請し、ポイント手帳を取得
▼
③ボランティア活動を行い、手帳に活動日と活動内容を記入。ボランティアを受けた利用者からは、手帳に認印か署名をもらい、ポイント受け取り
▼
④年度終了後、ポイントを商品券に交換

第3回 ～1日にいろんな人とお見合い～

入善お見合い会

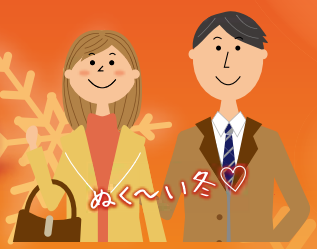

日時 来年 **1/20(土)**
午後**2**時開始
(受付:午後1時30分～1時50分)

会場 **うるおい館**
(入善町入膳 5232−5)

申込締切 来年 **1/9(火)**

対象 **30～50歳の独身男女30人**
男性:入善町に住民登録がある人、町内で勤務している人、町お見合い会員
女性:町外からの参加も大歓迎!
※応募多数の場合は抽選となります。

申込 入善 それ婚 検索
メール sorekon@town.nyuzen.toyama.jp
[件　　名] お見合い会申し込み
[必要事項] ①氏名 ②性別 ③郵便番号 ④住所 ⑤電話番号 ⑥生年月日 ⑦メールアドレス ⑧勤務先(町外男性のみ) ⑨町お見合い会員登録の有無
[問い合わせ] 結婚・子育て応援課　少子化対策係
☎72-1853

広報入善に関するご意見・お問い合わせは
郵送 〒939-0693 総務課秘書広報室 TEL 72-2829 FAX 74-0067 hishokouhou@town.nyuzen.toyama.jp

〒939-0693 富山県下新川郡入善町入膳3255
代表 TEL 0765(72)1100 FAX 0765(74)0067
町ホームページ https://www.town.nyuzen.toyama.jp/
町代表アドレス info@town.nyuzen.toyama.jp
印刷 池原印刷所