

# は し が き

“2007年版”統計にゆうぜん(平成19年版)を刊行いたします。

この統計書は、本町の人口、産業、福祉、教育及び文化など各分野の基本的な統計資料を総合的に集録し、町勢の現況と推移を数値で明らかにしようとするものです。

経済・雇用が著しく変動する社会情勢に的確に対応していく上で、各種統計資料は不可欠なものとなっています。

本書が、行政の各分野はもとより、企業経営の方針並びに計画書の基本資料として、また町民生活向上の指針としてご利用いただければ幸いです。

編さんに当たりましては資料の収集、内容の整備につとめましたが、なお不備な点があると思いますので、利用者の皆様のご意見をいただきながら、さらに内容の充実を図ってまいりたいと思います。

おわりに、貴重な資料をご提供くださいました関係機関の各位に対し厚くお礼申し上げます。

平成 20 年 7 月

入善町長 米 澤 政 明

# ☆☆☆ 目 次 ☆☆☆

統計図表	1
統計表	10
入善町のおいたち	10

## I 自 然

1. 位 置	11
2. 地形・地質	12
3. 気 象	13
4. 土 地	14
(1) 地目別課税面積	14
(2) 地目別非課税面積	14

## II 人 口

1. 世帯数及び人口	15
2. 地 区 別 人 口	15
3. 自然動態及び社会動態	16
4. 町内別世帯数及び人口	17
5. 労働力状態、男女別15歳以上人口	19
6. 年齢(5歳階級)男女別人口	19
7. 産業(大分類)男女別 15歳以上就業者数	21
8. 年齢(5歳階級)地区別人口	23
9. 施設等の世帯の種類、世帯人員別施設 等の世帯数及び施設等の世帯人員	23
10. 世帯の家族類型別一般世帯数、一般 世帯人員及び親族人員等	25
11. 配偶関係(4区分)・年齢(5歳階級)・ 男女別15歳以上人口	26
12. 国籍・男女別外国人数	26
13. 住居の種類・住宅の所有の関係(6区分) 別一般世帯数・一般世帯人員・1世帯当 たり人員・1世帯当たり延べ面積・1人当 たり延べ面積	27
14. 労働力状態・男女別15歳以上人口	27
15. 従業・通学地別就業、通学者数 (15歳以上)	28

## III 農 業

1. 経営耕地面積	29
2. 地区別経営耕地面積	29
3. 男女年齢別農家人口	29
4. 経営耕地面積規模別農家数	30
5. 地区、経営耕地面積規模別農家数	31
6. 農地転用の状況	32
7. 農業粗生産額及び生産農業所得	33
8. 専、兼業別農家数	35
9. 地区、専、兼業別農家数	35

10. 農業機械所有台数	37
11. 就業状態、男女別15歳以上世帯員	38
12. 米の政府買入実績及び 自主流通米数量	39
13. 主な農作物の収穫量	41
14. 家畜、家きん飼養頭羽数及び 出荷羽数	41

## IV 漁 業

1. 経営組織別経営体数	42
2. 階層別経営体数	42
3. 漁業種類別経営体数	43
4. 漁船隻数及び動力船トン数	43
5. 魚種別漁獲量(属人)	43
6. 専兼業別漁業世帯数	44
7. 年齢階層別漁業就業者数	44

## V 事業所、商業、工業

1. 産業(大分類)別事業所数及び 従業者数	45
2. 産業(大分類)別従業者規模(10区分)別 事業所数及び従業者数	45
3. 地区産業(大分類)別事業所数 及び従業者数	47
4. 製造業事業所数、従業者数 及び製造品出荷額等	48
5. 製造業産業(中分類)別事業所数、 従業者数及び製造品出荷額等	49
6. 商店数、従業者数及び商品販売額	51
(1) 商店数	51
(2) 従業者数	51
(3) 商品販売額	52

## VI 建 設

1. 町道の状況	53
2. 家屋の面積	55
(1) 構造別	55
(2) 用途別	56
3. 住宅所有関係別世帯数	56
4. 公園の現状	57
5. 公営住宅等の現状	57

## VII 運輸・通信

1. 駅の旅客状況(1日平均)	58
2. 車種別保有自動車数	59
3. 郵便局数	59

<b>Ⅶ 運輸・通信</b>	
4. 郵便物取扱状況	61
5. 電話施設数	63

<b>Ⅷ 町民生活</b>	
1. 酒類の消費状況	64

<b>Ⅸ 町民所得</b>	
1. 経済活動別町内総生産	65
2. 経済活動別町内純生産	66
3. 経済活動別町内総生産及び要素所得	67
(1) 平成16年度	67
(2) 平成17年度	69
4. 町民所得(分配)	71
5. 従業上の地位別就業人口総括	72

<b>X 教育・文化</b>	
1. 小学校学年別児童数、学級数及び教職員数	73
2. 小学校、学級数、児童数及び教職員数	73
3. 中学校学年別生徒数、学級数及び教職員数	74
4. 中学校数、学級数、生徒数及び教職員数	74
5. 高等学校学年別生徒数	75
6. 高等学校数、学級数及び教職員数	75
7. 社会教育団体数	75
8. 町民会館の利用状況	75
9. 武村福祉会館の利用状況	76
10. キャンプ場の利用状況	76
11. 体育館の利用状況	76
12. 図書館の状況	77
(1) 蔵書冊数	77
(2) 利用状況	77

<b>XⅠ 社会保障</b>	
1. 高齢者の状況	79
2. 介護保険の認定状況	79
3. 障害別身体障害者の状況	79
4. 保育所別入所児童数	80
5. 国民年金の状況	81
(1) 加入状況及び保険料収納状況	81
(2) 受給状況	81
6. 国民健康保険事業の状況	83
(1) 加入状況	83
(2) 決算状況	83
(3) 給付の状況	85

<b>XⅡ 保健衛生・環境</b>	
1. 主要死因別死亡者数	87
2. 死因別年齢別死亡者数	87
3. 年齢(5歳階級)別死亡者数	89
4. 児童・生徒の体位	91
(1) 身長	91
(2) 体重	92
(3) 座高	93
5. 公共下水道の現況	94
6. ごみの処理状況	95
7. し尿の処理状況	95
8. 水道普及状況	96
9. 用途別工業用水量	
1日当たり	96

<b>XⅢ 消防</b>	
1. 消防組織と設備	97
2. 火災発生状況	97
(1) 件数及び損害額	97
(2) 原因別件数	99
3. 救急搬送状況	99

<b>XⅣ 財政</b>	
1. 普通会計決算状況	101
(1) 歳入	101
(2) 歳出	101
2. 普通会計性質別決算状況	103
3. 町税の状況	105
4. 財政力の状況	105
5. 町有財産	107

<b>XⅤ 選挙</b>	
1. 選挙人名簿登録者数	109
2. 地区別選挙人名簿登録者数	109
3. 各種選挙執行状況	110

<b>XⅥ 情報公開</b>	
1. 受付箇所別利用状況	111
2. 実施機関別利用状況	111
3. 請求者別利用状況	112
4. 処理状況	112

<b>XⅦ 行政</b>	
1. 議決機関議員数、機構図	113
2. 執行機関機構、職員数	114
(1) 町職員の課別配置状況	114
(2) 職員定数条例による職員数の推移	114
(3) 機構図	115
◎ 各課e-mail一覧	117

# 利用にあたって

1. 本書は、原則として平成9年度以降の資料を収録したものです。
2. 特に重要な事項については、過去の数値を比較検討するために、平成7年度以前の資料を収録してあります。
3. 資料は、県内官公庁、民間の諸機関並びに庁内各課から収録し、資料の出所は各表の下部に表示してあります。
4. 資料の調査年  
年次……………各年1月1日から12月31日までの期間  
年度……………各年4月1日から翌年3月31日までの期間  
調査期間がある一つの時点によるものは各表右上部、または、表側に月日表示してあります。
5. 符号の用法は、次のとおりです。  
0 ……単位に満たないもの  
— ……該当数字がないもの  
… ……数字がえられないもの  
△ ……減のもの  
X ……該当数字の公表をさし控えたもの  
# ……主要な事項を、うち数でかかげた事を示す
6. 本書の内容について、詳細な数字が必要な場合、あるいは疑義がある場合には、入善町役場 総務課 総務係(0765)72-1100(内線211) まで照会願います。

# 統計図表

# 入善町の1日

出生



0.59人

死亡



0.89人

結婚

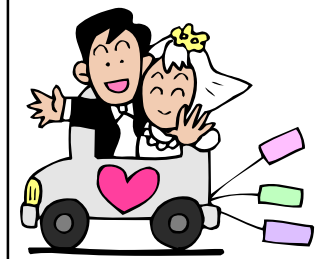

0.35組

離婚



0.08組

転入



2.39人

転出



2.20人

通常郵便物(引受)



5,630.7通

酒類消費量



4.39 KI

火災



0.01件

JR乗車人員

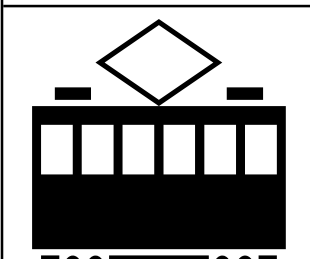

1,124人

救急車出動件数



2.07件

家族数



1世帯当たり3.1人

## 入善町の各地区別面積

単位:ha

入善	581
上原	625
青木	551
飯野	1,314
小摺戸	639
新屋	931
櫛山	515
横山	476
舟見	1,210
野中	287
合計	7,129

(用途地域面積 234.5)

行政区面積 7,129.0ha  
 都市計画区域面積 6,186.0ha  
 用途地域面積 234.5ha  
 農業振興地域面積 5,898.0ha  
 農用地域面積 3,974.5ha  
 森林面積(民有林) 887.0ha

## 人口ピラミッド

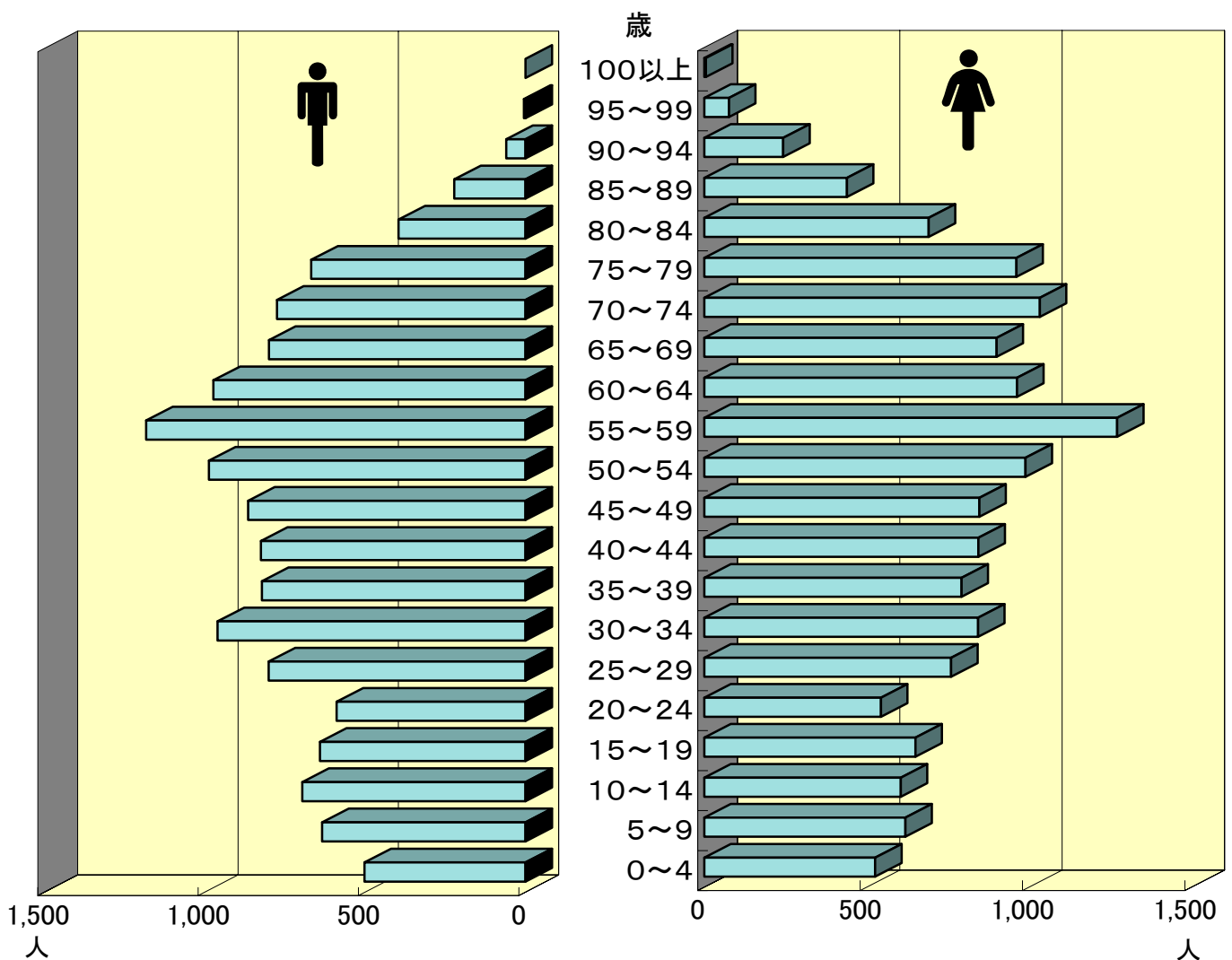

## 平成19年気温

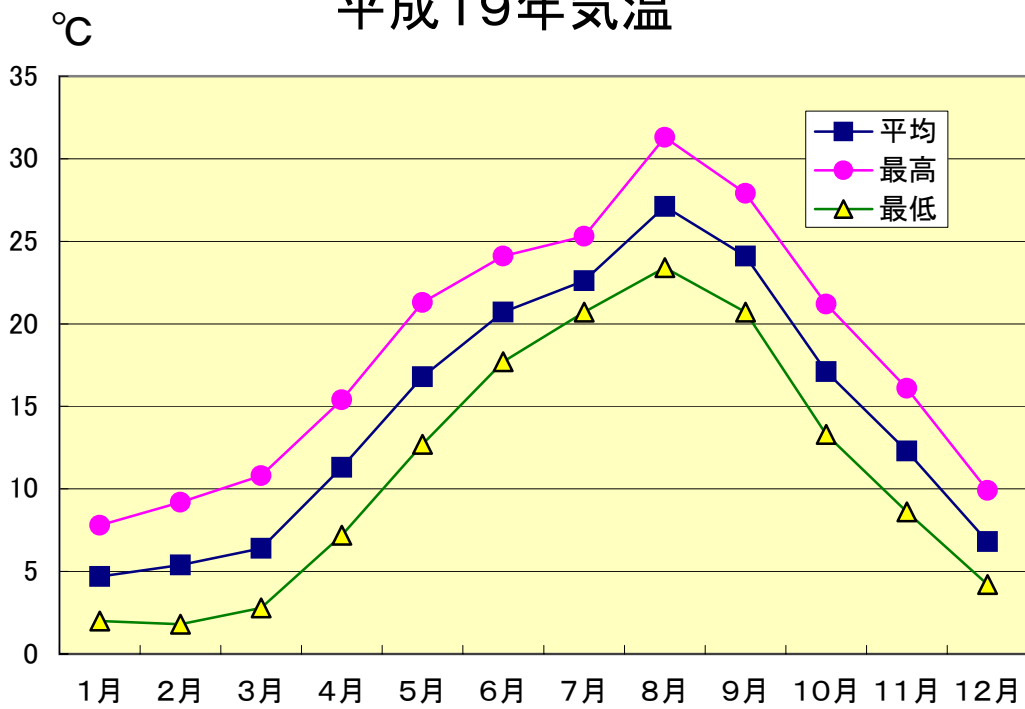

## 平成19年降水量

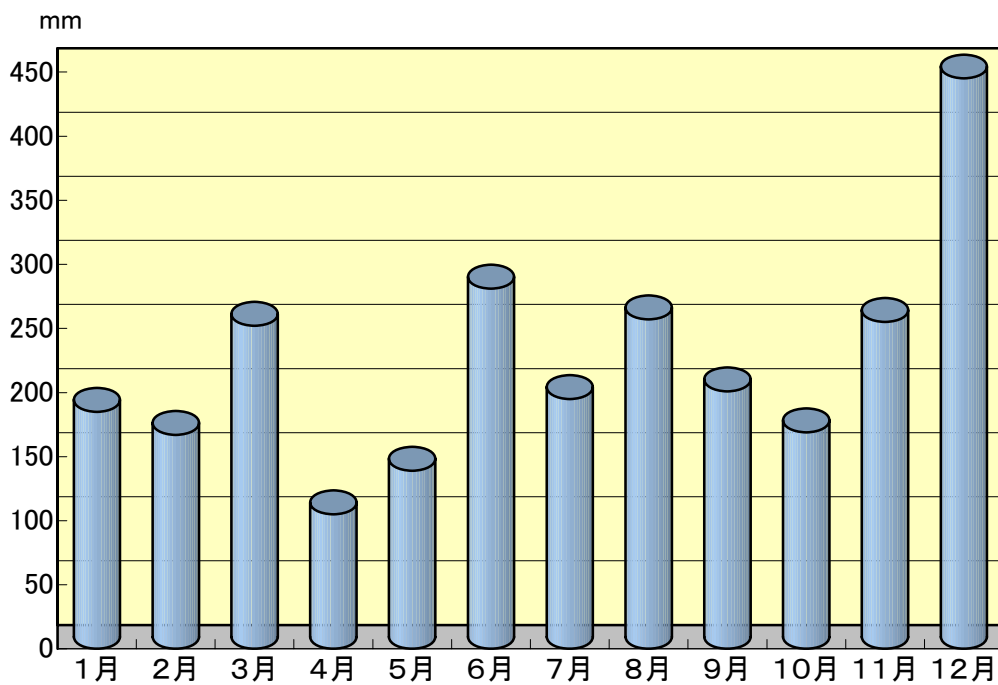



## 世帯数及び人口の推移

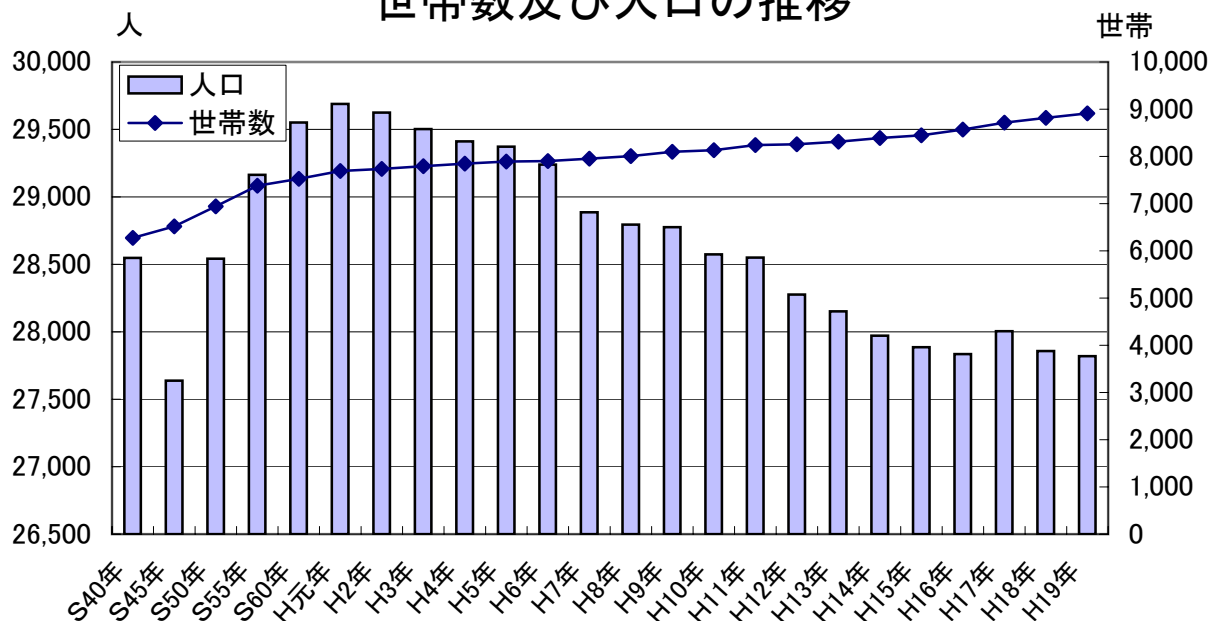

## 自然動態及び社会動態

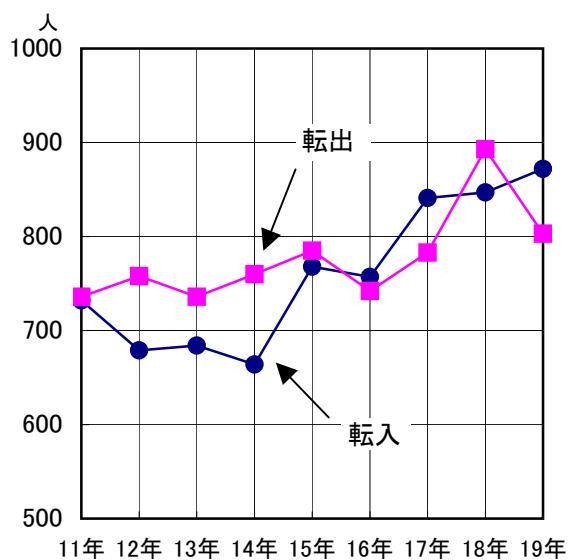
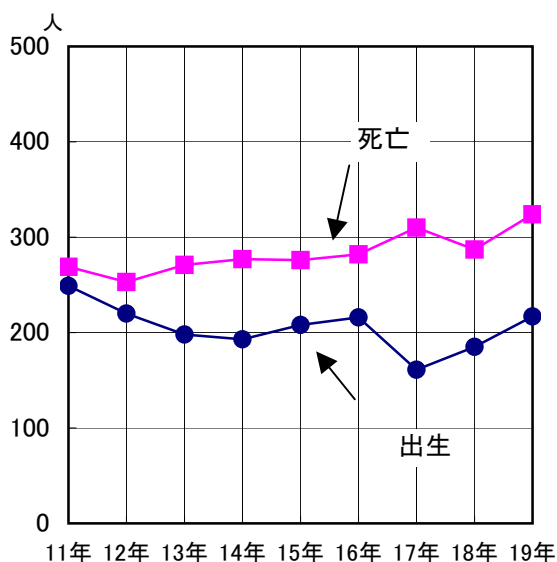

## 経営耕地面積別農家数

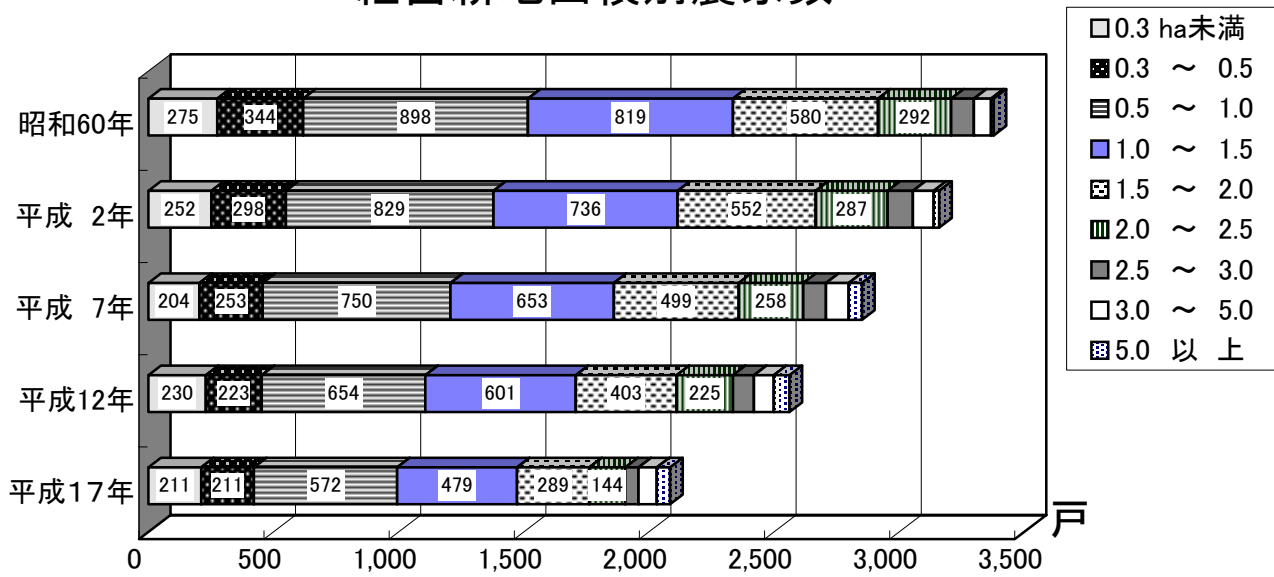

30頁参照

## 農業の概況

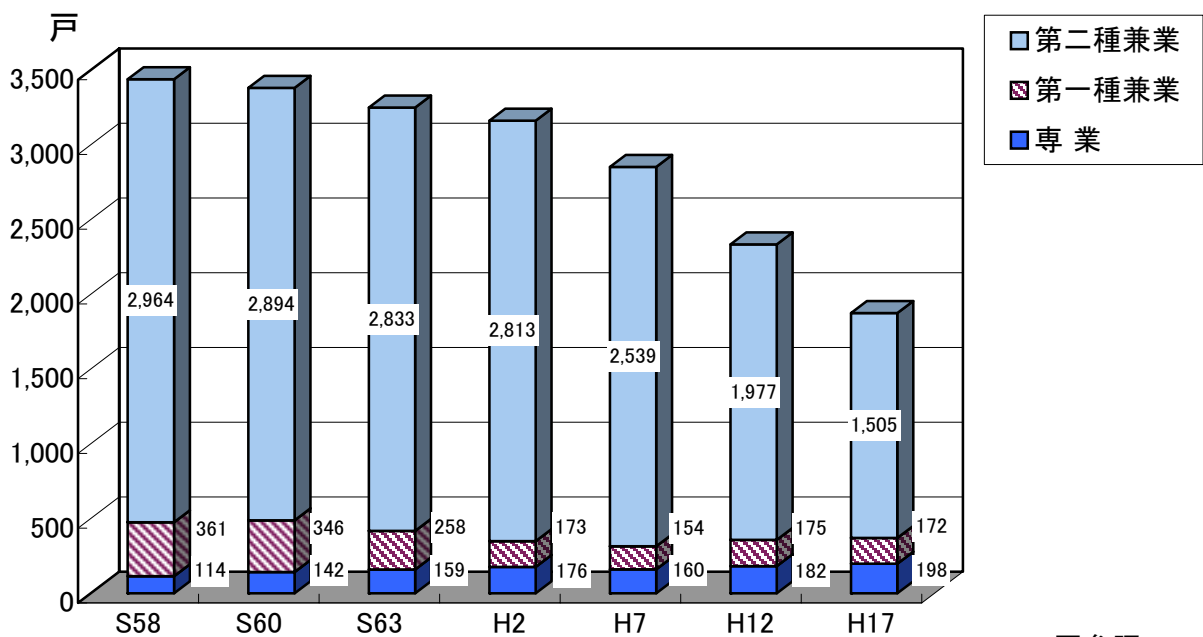

35頁参照

## 漁業の概況

経営体

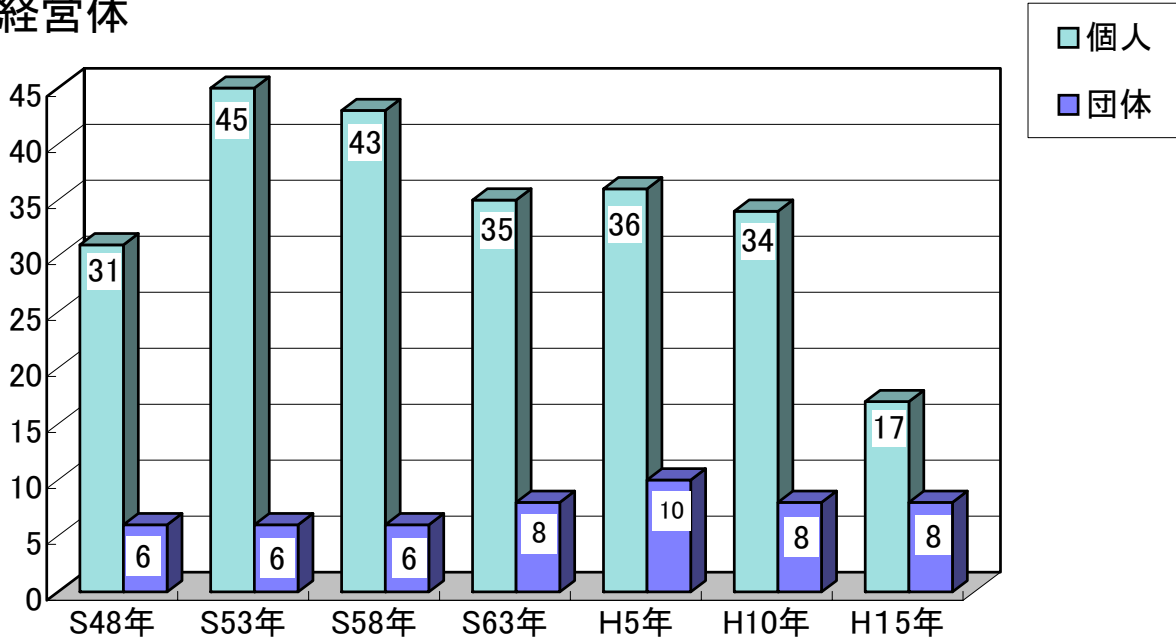

42頁参照

## 年齢階層別漁業従事者

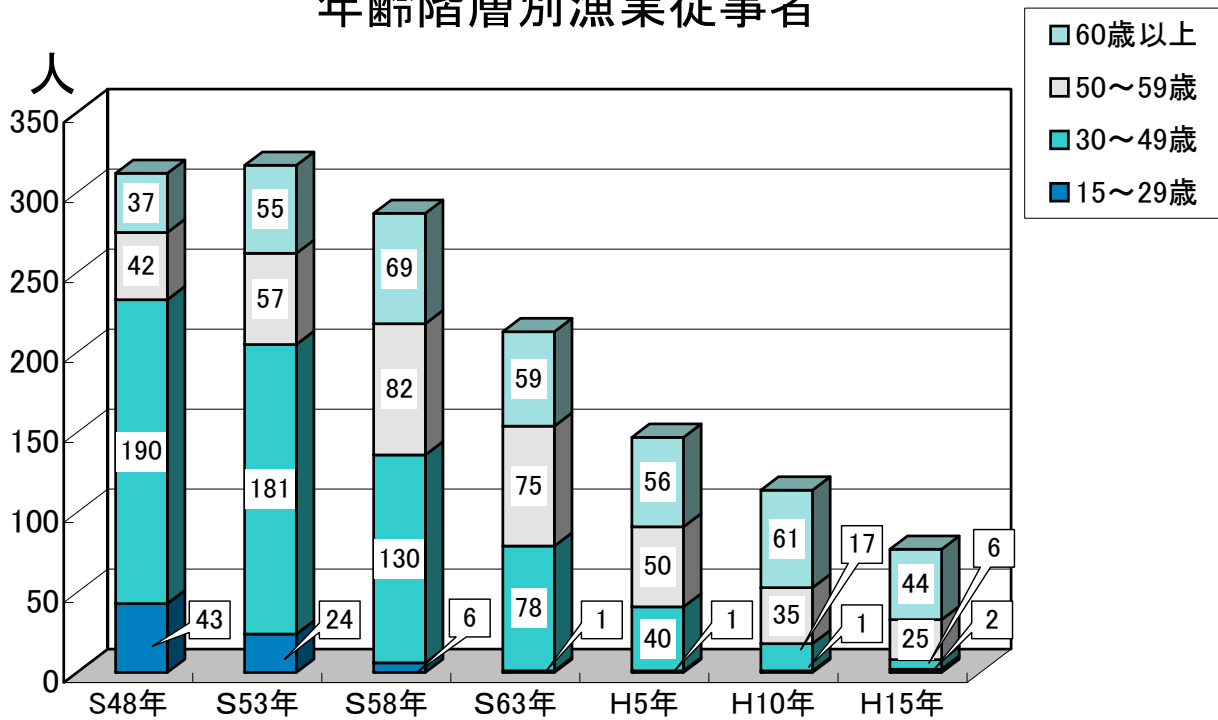

44頁参照

# 事業所数及び従業者数

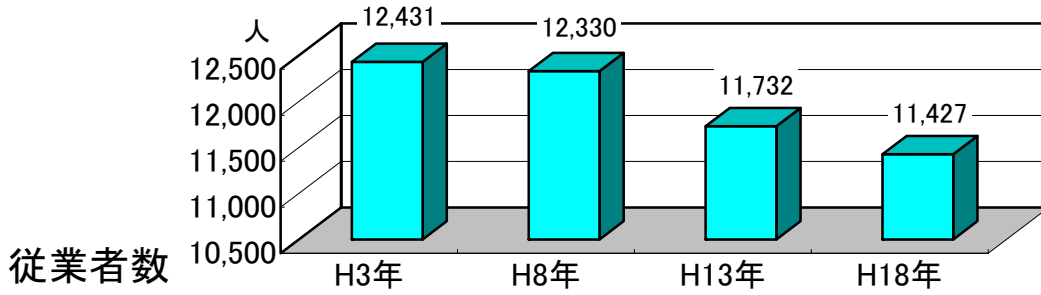
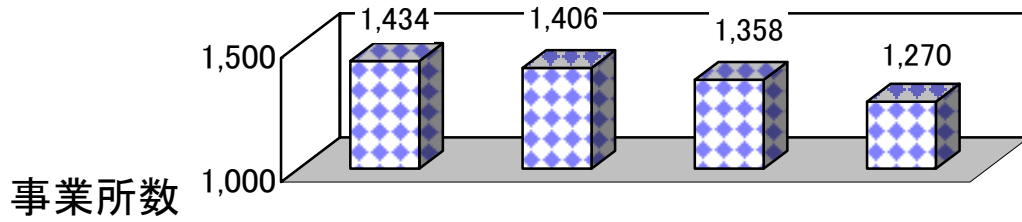

45頁参照

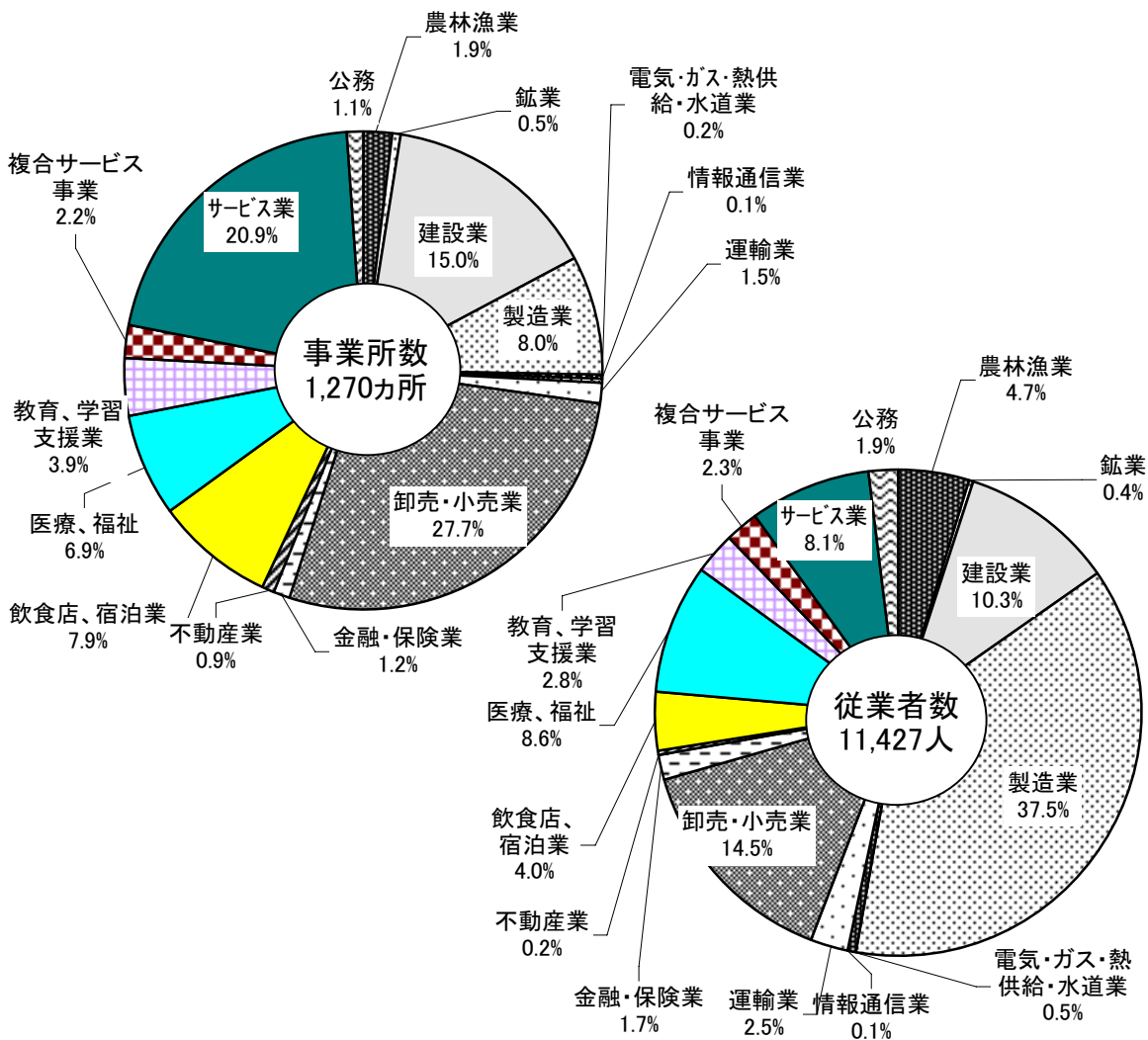

## 平成18年度歳入決算額の構成

歳入 10,602,134千円

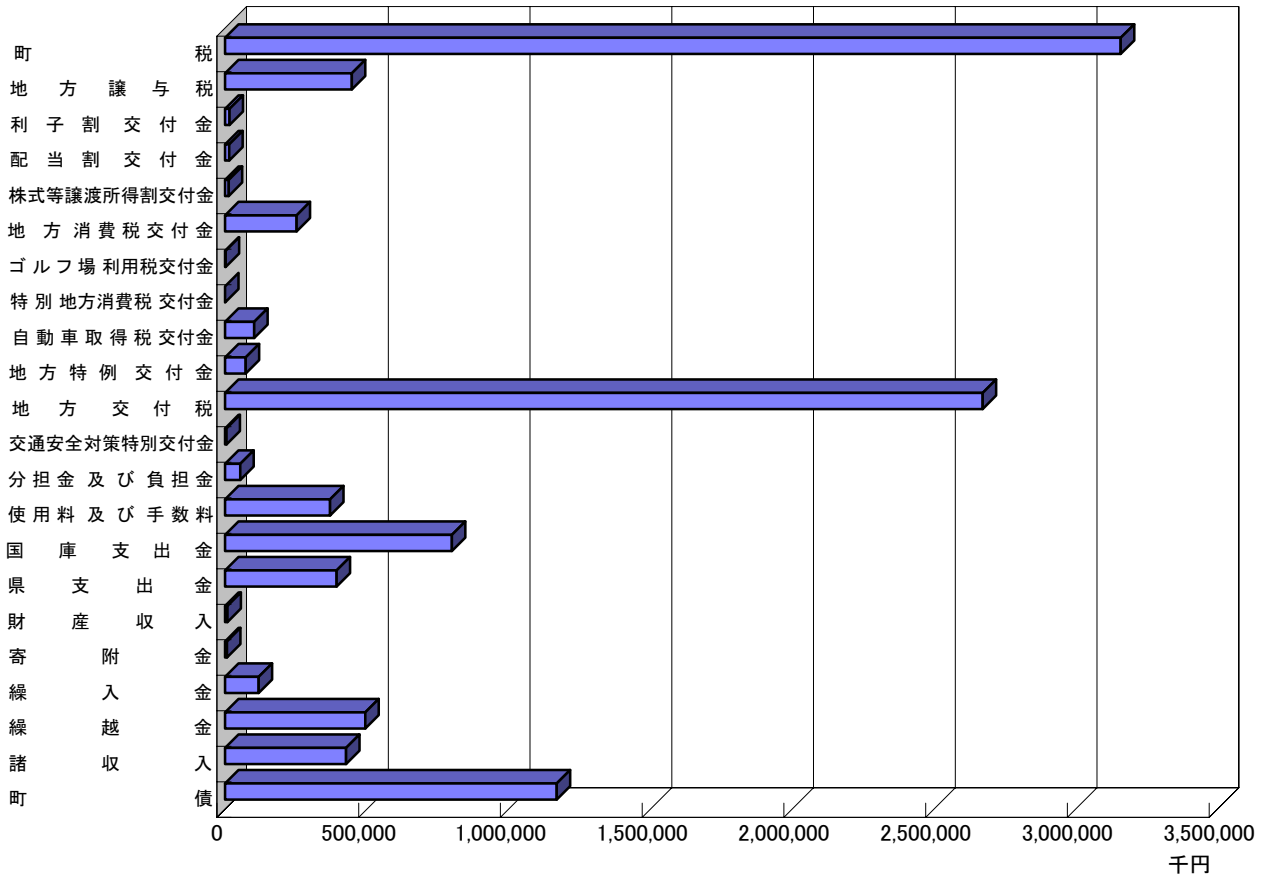

## 平成18年度歳出決算額の構成

歳出 10,159,003千円

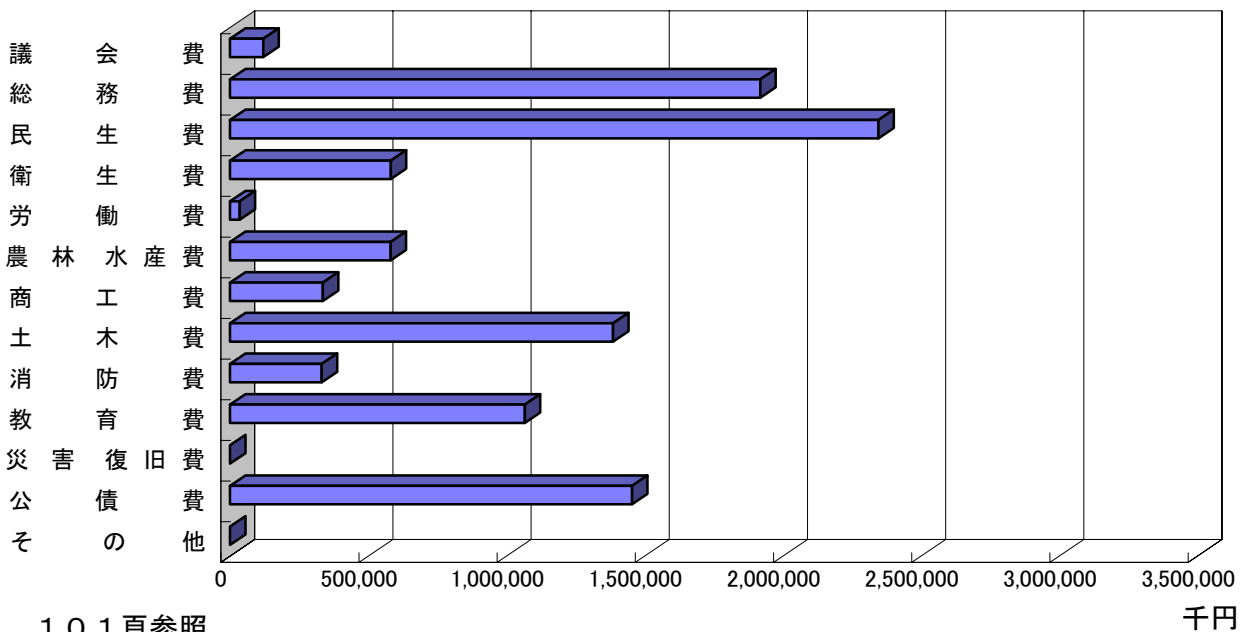

101頁参照

# 平成18年度性質別決算状況

合計 10,159,003千円

その1

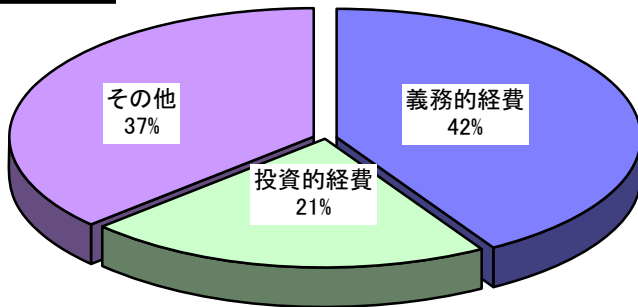

その2

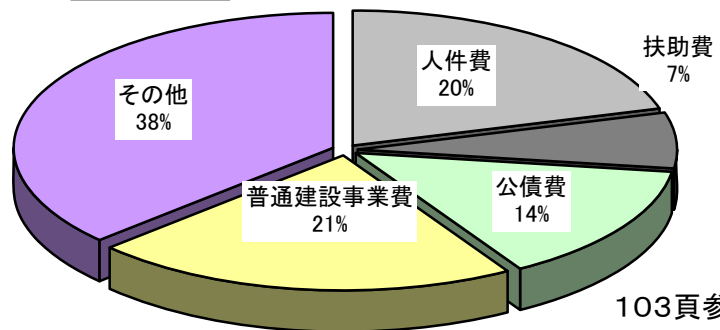

103頁参照

# 平成18年度町税の状況

合計 3,159,765千円

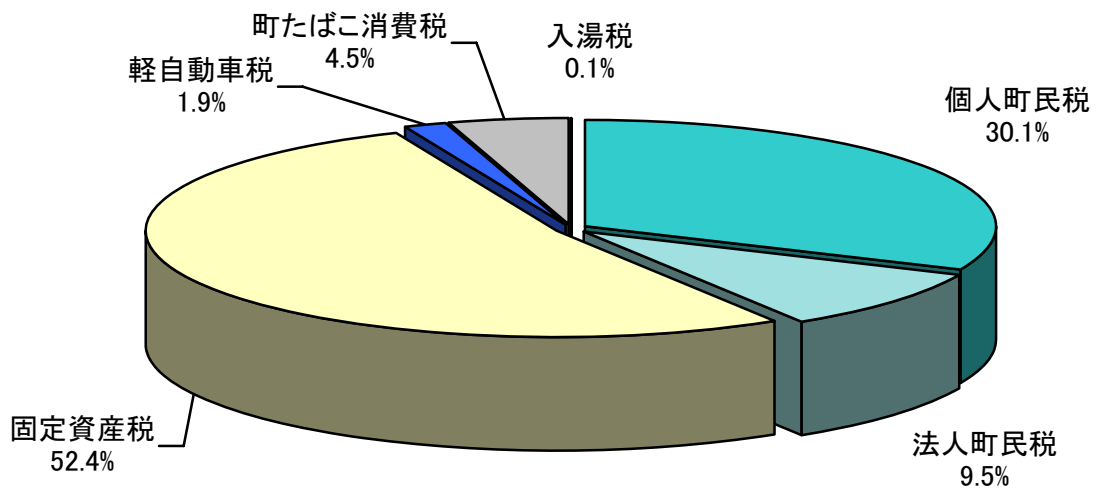

105頁参照

# 統計表

## 入善町のおいたち

入善町は黒部川がつくった日本でも最も代表的な黒部川扇状地の中央に位置する。広大な平野をもつ穀倉地帯であるが、往古はこのあたり一帯を黒部四十八カ瀬と称され、親不知とともに北国往還最大の難所として知られていた。この扇状地がいつ頃から開拓されたかは明らかでないが、田中のじょうべのま遺跡には、平安時代の庄所とみられる建築群がみつまっている。大治年間（1126～30）には、東大寺の荘園、入善荘が成立し、さらに南北朝時代には、飯野に小佐味荘も存在している。

入善荘、小佐味荘は、室町末期まで存続したが、やがてこの時代は松倉城の椎名氏が支配するようになり、その後上杉氏が当地方を征服し、次いで天正9年（1581）佐々成政領となった。同15年（1587）豊臣秀吉領、文禄4年（1595）前田利家領となる。

寛永16年（1639）加賀藩より、富山藩、大聖寺藩分家の際、入善町地内は、大聖寺藩領（八幡、入善より青木、目川まで）富山藩領（黒部川下流右岸、上飯野、東狐より下飯野、木根まで）前田利常養老領（その他の全地域）に分属したが、万治3年（1658）領地換えが行われ、全域が加賀（金沢）藩領となり幕末に及んだ。

加賀藩政の一大特色をなした十村（とむら）（大庄屋、大名主に当たる）制度が実施されてから十村の管轄区域を組と称し、その後十村制度が一時廃止されたが、天保10年（1839）再び十村制度が復活して、大三位郷（おおさんみごう）（入善、上原、青木、飯野、小摺戸、新屋、櫛山の中部、横山の西部）五ヶ庄組（野中、下山、櫛山の北部、小杉、横山の東部、舟見の一部）三位郷（さんみごう）（舟見、愛場）の三組に所属し、明治に至った。

明治4年、廃藩置県により、本町は新川県に所属、次いで明治9年石川県に属し、明治16年、本町出身、県議会議員、故米沢紋三郎氏（分県請願委員長）らの猛烈な分県運動により石川県より分県し、富山県となった。

明治22年3月、町村制実施に伴い、入善町、上原村、青木村、飯野村、小摺戸村、新屋村、櫛山村、横山村の1町7か村となる。昭和28年10月、この1町7か村（入善区域と呼んでいた）が、新設合併し新しく入善町が発足。そして5か年を経た昭和34年1月、舟見町（朝日町の野中分離地区が舟見町と合併）が編入合併し現在に至っている。



# I 自 然

## 1. 位 置

東経	137° 25' 32" ~ 137° 36' 39"	面積 71.29km <sup>2</sup>	広ぼう	東西	12.2km
	黒部川河口 舟見奥山東端			南北	16.5km
北緯	36° 51' 7" ~ 36° 57' 39"			周囲	42.5km
	舟見奥山南端 小川河口			海岸線	11.5km

最高の標高  
負釣山 959.3m

東 経 137° 30' 8"

北 緯 36° 56' 1"

海 抜 26.5m

役場の位置

名 称 富山県下新川郡入善町役場

住 所 〒939-0693  
富山県下新川郡入善町入膳3255番地  
TEL 代表 (0765) 72-1100

資料提供:国土交通省国土地理院  
平成14年4月1日改正による  
世界測地系に基づく値

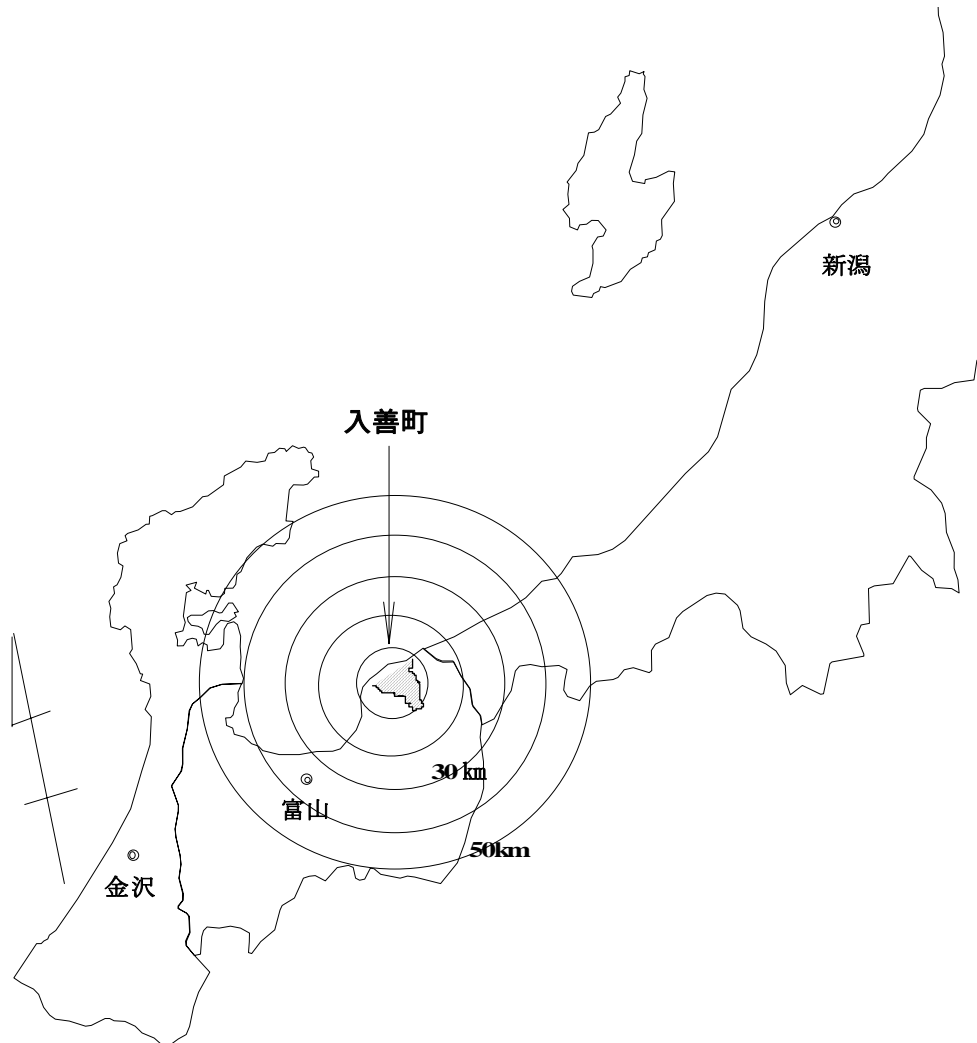

### 3. 気 象

年 月	気 温 (°C)							日 照 時 間 (h)	積雪(cm)		平均 風速 (m/s)	降 水 量		
	平 均			極 値					最深	起日 月日		平均 総雨量 (mm)	最大 日量 (mm)	起日 月日
	平均	最高	最低	最高	起日 月日	最低	起日 月日							
平成4年	14.0	17.4	10.9	34.7	9/ 2	△ 1.9	2/ 1	1,446.4	19	1/20 *	4.0	2,330	55	11/20
平成5年	13.4	16.7	10.4	33.5	9/ 4	△ 2.0	12/23	1,302.1	30	3/ 2	4.1	2,693	108	8/17
平成6年	14.8	18.3	11.5	35.3	8/14	△ 2.9	1/31	1,731.5	33	1/24 *	4.1	1,768	63	9/18
平成7年	14.0	17.4	11.0	35.6	8/27	△ 2.6	1/17	1,421.6	40	2/ 2	4.1	2,840	95	7/12
平成8年	14.1	17.7	10.9	34.8	7/26	△ 4.1	2/ 2	1,569.7	64	2/ 2	4.0	2,474	147	6/25
平成9年	14.7	18.3	11.4	35.5	8/ 9	△ 4.7	1/22	1,591.8	52	1/30	4.1	2,705	90	7/ 8
平成10年	15.4	18.7	12.4	34.0	7/27	△ 2.7	1/25	1,355.5	53	1/24	4.0	3,165	127	5/ 8
平成11年	15.0	18.5	11.7	35.2	8/ 1 *	△ 5.0	2/ 4	1,556.3	42	2/21 *	3.9	2,829	110	9/15
平成12年	14.7	18.2	11.4	36.7	8/21	△ 3.0	1/27	1,726.0	41	1/27	4.0	2,430	68	11/21
平成13年	14.3	17.8	11.2	35.8	8/ 1 *	△ 4.3	1/14	1,463.4]	80	1/17	4.1	2,565	124	6/29
平成14年	14.6	18.0	11.4	36.0	8/10	△ 2.3	12/28	1,586.3	27	1/ 4	4.1	2,950	86	6/11
平成15年	14.2	17.8	11.1	36.8	9/13	△ 3.8	1/29	1,432.4	40	1/ 6	3.8	2,729	132	8/31
平成16年	15.2	19.3	11.7	38.0	9/ 7	△ 3.3	1/22	1,638.1	53	1/26	4.0	2,555	66	4/27
平成17年	14.2	17.9	11.1	36.9	9/ 7	△ 2.1	12/18	1,437.3	54	2/ 3	4.2	2,892	110	7/12
平成18年	14.2	17.9	11.0	35.2	9/18	△ 4.4	2/ 4	1,468.0	84	1/ 9	3.8	2,861	95	7/24
平成19年	14.5	18.2	11.1	35.4	8/15	△ 1.3	2/25	1,577.0	12	3/ 8	3.9	2,660	91	9/25
H19. 1月	4.7	7.8	2.0	11.8	16	△ 1.2	1	66.1)	2	1	4.0	185	30	27
H19. 2月	5.4	9.2	1.8	18.7	14	△ 1.3	25	98.3)	11	2	4.4	167	35	14
H19. 3月	6.4	10.8	2.8	23.0	5	△ 0.8	7	118.3	12	8	4.6	252	59	25
H19. 4月	11.3	15.4	7.2	24.1	30	1.9	5	163.5	0]	23	4.2	105	27	22
H19. 5月	16.8	21.3	12.7	27.1	9	7.8	21	212.0			4.3	139	30	25
H19. 6月	20.7	24.1	17.7	28.8	28	13.4	2	151.2			3.2	281	78	29
H19. 7月	22.6	25.3	20.7	29.6	28	18.5	24	84.4			3.2	195	35	20
H19. 8月	27.1	31.3	23.4	35.4	15	18.5	1	222.7)			3.3	257	84	22
H19. 9月	24.1	27.9	20.7	34.9	17	14.9	29	149.0			3.4	201	91	25
H19. 10月	17.1	21.2	13.3	27.6	7	9.4	24	154.9			3.8	169	52	8
H19. 11月	10.7	14.5	7.1	19.4	3	0.1	22	114.0	1)	22	4.2	264	49	21
H19. 12月	6.8	9.9	4.2	14.6	2	0.1	30	42.6	12	31	4.6	445	52	4

資料:泊地域気象観測所(下新川郡朝日町東草野1608)における観測値 資料提供:富山地方気象台

注:年最深積雪は寒候年(前年11月から当年4月)の値。\*印は同一の極値があることを表す

値) 準完全値 統計値を求める対象となる資料の一部が欠けているが、許容する資料数を満たす値です。

値] 資料不足値 統計値を求める対象となる資料が許容する資料数を満たさない値です。

## 4. 土 地

### (1) 地目別課税面積

各年1月1日(単位：ha)

年次	合計	田	畑	宅地	鉱泉地	池沼	山林	原野	雑種地
平成 4年	5,023.1	4,076.0	36.5	628.8	0.002	0.4	206.0	11.9	63.5
平成 5年	5,012.4	4,051.5	36.5	638.7	0.002	0.4	205.3	11.8	68.2
平成 6年	5,008.3	4,041.1	36.4	643.1	0.002	0.4	205.2	11.5	70.6
平成 7年	5,001.4	4,026.0	34.8	651.2	0.002	0.4	192.9	11.5	84.6
平成 8年	4,989.8	4,004.3	34.6	658.2	0.002	0.4	192.5	11.5	88.3
平成 9年	4,982.9	3,991.7	33.7	666.9	0.002	0.5	193.1	11.5	85.5
平成 10年	4,969.6	3,969.5	32.6	679.1	0.002	0.5	191.8	10.4	85.7
平成 11年	4,965.8	3,959.2	32.5	684.8	0.002	0.5	192.2	10.3	86.3
平成 12年	4,962.2	3,949.5	32.4	688.9	0.002	0.5	192.2	10.3	88.4
平成 13年	4,958.5	3,942.8	32.4	690.5	0.002	0.5	192.1	10.3	89.9
平成 14年	4,947.0	3,926.7	32.3	694.9	0.002	0.5	192.1	10.3	90.2
平成 15年	4,933.5	3,913.7	32.3	699.4	0.002	0.5	185.6	10.2	91.8
平成 16年	4,920.8	3,903.9	32.1	701.7	0.002	0.5	179.9	10.2	92.5
平成 17年	4,915.8	3,896.8	31.8	702.1	0.002	0.5	178.1	10.2	96.3
平成 18年	4,900.3	3,883.5	31.7	702.6	0.002	0.5	174.2	10.2	97.6
平成 19年	4,903.8	3,877.1	31.7	712.9	0.002	0.5	174.5	10.2	96.9

### (2) 地目別非課税面積

各年1月1日(単位：ha)

年次	合計	田	畑	宅地	鉱泉地	池沼	山林	原野	雑種地	その他
平成 4年	2,105.5	41.8	1.0	20.0	0.0	1.4	6.5	7.7	12.2	2,014.9
平成 5年	2,116.4	47.8	1.0	21.0	0.0	1.4	6.6	7.7	13.9	2,017.0
平成 6年	2,120.7	48.5	1.2	22.6	0.0	1.5	6.0	7.1	21.8	2,012.0
平成 7年	2,127.6	49.3	1.2	22.2	0.0	1.4	7.5	7.1	22.2	2,016.7
平成 8年	2,139.2	57.2	1.3	22.7	0.0	1.4	7.8	7.1	22.4	2,019.3
平成 9年	2,146.1	64.4	1.3	22.8	0.0	1.4	8.0	7.1	22.3	2,018.8
平成10年	2,159.4	71.8	1.3	23.4	0.0	1.4	8.5	7.2	22.9	2,022.9
平成11年	2,163.2	72.3	1.3	25.7	0.0	1.4	8.5	7.3	23.0	2,023.7
平成12年	2,166.7	71.3	1.3	25.9	0.0	1.4	8.4	7.3	22.9	2,028.2
平成13年	2,170.4	72.1	1.3	26.8	0.0	1.4	8.4	7.3	23.1	2,030.0
平成14年	2,182.0	82.1	1.4	27.1	0.0	1.5	8.4	7.4	23.1	2,031.0
平成15年	2,195.4	83.3	1.5	28.5	0.0	1.5	8.4	7.3	23.3	2,041.6
平成16年	2,208.1	85.8	1.5	29.5	0.0	1.5	8.4	7.2	23.5	2,050.7
平成17年	2,213.1	88.4	1.6	30.0	0.0	1.5	8.8	7.2	23.5	2,052.1
平成18年	2,228.8	90.0	1.6	39.3	0.0	1.5	12.7	7.2	23.6	2,052.9
平成19年	2,225.1	91.2	1.7	31.3	0.0	1.5	17.7	7.2	24.0	2,050.5

資料:税務課固定資産概要調書

## Ⅱ 人 口

### 1. 世帯数及び人口

各年10月1日(単位:人)

年次	世帯数	人 口			一世帯当り 平均人員	人口密度 (1km <sup>2</sup> 当り人口)
		総数	男	女		
昭和40年	6,276	28,548	13,240	15,308	4.5	398.7
昭和45年	6,518	27,638	12,819	14,819	4.2	386.1
昭和50年	6,943	28,542	13,442	15,100	4.1	398.7
昭和55年	7,381	29,163	13,840	15,323	4.0	407.4
昭和60年	7,525	29,551	14,087	15,464	3.9	412.8
平成元年	7,691	29,689	14,161	15,528	3.9	414.8
平成2年	7,736	29,625	14,144	15,481	3.8	415.6
平成3年	7,794	29,503	14,100	15,403	3.8	413.8
平成4年	7,848	29,412	14,098	15,314	3.7	412.6
平成5年	7,893	29,372	14,057	15,315	3.7	412.0
平成6年	7,903	29,239	13,994	15,245	3.7	410.1
平成7年	7,953	28,886	13,801	15,085	3.6	405.2
平成8年	8,006	28,794	13,774	15,020	3.6	403.9
平成9年	8,097	28,776	13,752	15,024	3.6	403.6
平成10年	8,132	28,574	13,633	14,941	3.5	400.8
平成11年	8,240	28,550	13,620	14,930	3.5	400.5
平成12年	8,258	28,276	13,574	14,702	3.4	396.6
平成13年	8,312	28,151	13,513	14,638	3.4	394.9
平成14年	8,391	27,971	13,413	14,558	3.3	392.4
平成15年	8,448	27,886	13,344	14,542	3.3	391.1
平成16年	8,570	27,835	13,317	14,518	3.2	390.4
平成17年	8,714	28,005	13,404	14,601	3.2	391.4
平成18年	8,816	27,857	13,341	14,516	3.2	390.8
平成19年	8,912	27,819	13,329	14,490	3.1	390.2

資料：国勢調査

平成元、3~6、8~11、13~16、18・19年は富山県人口移動調査

30年以前については、現在の行政区画にて按分推計

### 2. 地区別人口

地区	昭和10年	昭和15年	昭和25年	昭和30年	昭和35年	昭和40年	昭和45年	昭和50年
<b>総数</b>	<b>23,723</b>	<b>24,384</b>	<b>32,262</b>	<b>30,421</b>	<b>29,658</b>	<b>28,548</b>	<b>27,638</b>	<b>28,542</b>
入善	3,805	4,475	7,456	6,643	6,673	7,008	7,111	7,390
上原	2,623	2,669	3,307	3,259	3,062	2,875	2,837	3,183
青木	1,794	1,822	2,300	2,218	2,094	1,964	1,899	1,950
飯野	4,078	4,064	5,567	5,050	5,142	5,018	4,975	5,213
小摺戸	1,951	1,963	2,317	2,225	2,044	1,934	1,765	1,752
新屋	2,514	2,500	2,939	2,874	2,756	2,497	2,329	2,347
櫛山	1,769	1,778	2,147	2,041	2,009	1,868	1,705	1,678
横山	2,057	2,184	2,535	2,414	2,500	2,279	2,130	2,136
舟見	2,037	1,872	2,324	2,342	2,165	2,014	1,869	1,887
野中	1,095	1,057	1,370	1,355	1,213	1,091	1,018	1,006

資料：国勢調査 野中地区について、昭和30年以前は朝日町と按分推計した。

3. 自然動態及び社会動態

(単位：人)

年次	自然動態			死産	婚姻 (組)	離婚 (組)	社会動態		
	出生	死亡	自然増減				転入	転出	社会増減
平成元年	256	237	19	10	167	24	806	771	35
平成2年	297	269	28	8	128	24	710	860	△150
平成3年	243	260	△17	9	129	18	732	837	△105
平成4年	279	273	6	9	144	25	769	866	△97
平成5年	251	284	△33	8	130	26	775	782	△7
平成6年	248	239	9	1	130	33	644	786	△142
平成7年	244	282	△38	5	138	26	686	748	△62
平成8年	222	244	△22	7	124	20	774	844	△70
平成9年	238	280	△42	14	131	24	821	797	24
平成10年	243	280	△37	11	121	24	665	830	△165
平成11年	249	269	△20	11	138	37	732	736	△4
平成12年	220	253	△33	10	127	28	679	758	△79
平成13年	198	271	△73	5	132	35	684	736	△52
平成14年	193	277	△84	6	138	25	664	760	△96
平成15年	208	276	△68	7	117	40	768	785	△17
平成16年	216	282	△66	10	125	30	757	742	15
平成17年	161	310	△149	8	108	35	841	783	58
平成18年	185	287	△102	8	99	31	847	893	△46
平成19年	217	324	△107	9	126	29	872	803	69

資料： 人口移動調査(10/1～9/30) 人口動態調査(1/1～12/31) 人口移動調査

各年10月1日(単位：人)

昭和55年	昭和60年	平成2年	平成7年	平成12年	平成17年
<b>29,163</b>	<b>29,551</b>	<b>29,625</b>	<b>28,886</b>	<b>28,276</b>	<b>28,005</b>
7,695	7,959	7,877	7,514	7,075	6,818
3,352	3,437	3,550	3,380	3,324	3,348
1,985	1,996	2,008	1,947	1,998	1,918
5,253	5,252	5,445	5,209	5,307	5,276
1,733	1,729	1,746	1,649	1,553	1,488
2,353	2,373	2,332	2,271	2,215	2,146
1,905	1,985	2,027	2,353	2,486	2,920
2,054	2,021	1,927	1,984	1,921	1,817
1,852	1,832	1,804	1,713	1,611	1,522
981	967	909	866	786	752

4. 町内別世帯数及び人口

	区名	世帯数	男	女	計		区名	世帯数	男	女	計	
入善	神林	35	61	51	112	上原	吉原3区	54	90	98	188	
	青島	168	290	287	577		柳原	35	65	63	128	
	美善町	104	157	168	325		おあしす新川	80	6	74	80	
	上田	110	178	180	358							
	幸町	69	100	108	208		<b>小計</b>	<b>1,058</b>	<b>1,519</b>	<b>1,749</b>	<b>3,268</b>	
	入善6区	253	363	395	758	青木	上村	54	94	107	201	
	入善7区	38	54	67	121		中南	60	98	115	213	
	入善8区	223	311	339	650		中北	78	139	136	275	
	入善9区	26	38	46	84		町組	41	65	68	133	
	入善10区	63	85	104	189		東坪	59	87	111	198	
	入善11区	62	88	85	173		西坪	33	49	63	112	
	入善12区	213	283	248	531		柴垣	62	112	106	218	
	入善13区	241	342	384	726		西島	30	58	63	121	
	入善14区	33	42	43	85		三島	71	102	129	231	
	入善15区	88	133	134	267		目川	49	87	85	172	
	入善16区	51	79	74	153		サンハイツ入善	29	24	19	43	
	入善17区	151	192	232	424		<b>小計</b>	<b>566</b>	<b>915</b>	<b>1,002</b>	<b>1,917</b>	
	田中	62	130	140	270		飯野	国道筋	79	146	130	276
	五十里	44	91	82	173			宮坪	92	160	169	329
	君島	57	100	99	199			農愛	47	77	80	157
東洋紡社宅 旭紡社宅	-	-	-	-	三ツ家	69		109	134	243		
東町住宅	85	92	105	197	神子沢	47		79	83	162		
東寺田	24	32	28	60	五十里	22		26	34	60		
駅南住宅	65	62	95	157	高瀬	15		21	30	51		
NEC男子寮 栄日寮舎	-	-	-	-	下飯野新	95		150	174	324		
	27	1	26	27	下飯野	69		116	122	238		
<b>小計</b>	<b>2,344</b>	<b>3,368</b>	<b>3,585</b>	<b>6,953</b>	園家	42		66	82	148		
上原	上野1区	43	75	85	160	報徳		50	84	86	170	
	上野2区	35	69	70	139	芦崎1区		63	77	93	170	
	上野3区	122	218	236	454	芦崎2区		56	84	97	181	
	上野4区	60	101	106	207	芦崎3区		59	95	109	204	
	上野5区	34	24	34	58	芦崎4区		70	114	117	231	
	邑町	183	243	264	507	芦崎5区	79	142	142	284		
	新上野	132	163	185	348	高畠	75	114	143	257		
	下上野	77	110	141	251	蛇沢	27	47	54	101		
	道市	64	129	139	268	五郎八	41	77	75	152		
	吉原1区	83	137	149	286	板屋	50	85	93	178		
	吉原2区	56	89	105	194	笹原	45	85	101	186		
						上飯野第1	75	121	114	235		

平成19年12月31日現在(単位:世帯、人)

	区名	世帯数	男	女	計		区名	世帯数	男	女	計
飯野	上飯野第2	25	36	45	81	桐山	新桐山住宅	28	23	29	52
	上飯野新	48	99	86	185		コーポ桐山	57	88	90	178
	道古	88	145	150	295		桜台	95	157	160	317
	地	57	97	94	191		小計	758	1,252	1,280	2,532
	水笑楽団地	36	66	64	130		八幡1区	56	76	94	170
	せせらぎの里	40	66	60	126		八幡2区	46	64	73	137
小計	1,561	2,584	2,761	5,345	横山	横山1区	49	92	94	186	
小摺戸	小摺戸1区	51	86	91		177	横山2区	42	56	68	124
	小摺戸2区	46	78	88		166	横山3区	46	71	70	141
	小摺戸3区	47	92	96		188	横山4区	46	68	76	144
	小摺戸4区	42	83	86		169	春日	74	119	137	256
	小摺戸5区	44	82	82		164	藤原	34	59	64	123
	小摺戸6区	24	44	38		82	古黒部1区	36	65	60	125
	小摺戸7区	47	75	96		171	古黒部2区	37	74	74	148
	小摺戸8区	67	146	138		284	古黒部3区	40	70	74	144
	小摺戸9区	27	40	55		95	松風団地	47	80	80	160
小計	395	726	770	1,496	小計	553	894	964	1,858		
新屋	中坪	40	80	74	154	舟見	舟見1区	51	82	91	173
	町新屋	66	112	131	243		舟見2区	58	83	99	182
	上村	69	113	116	229		舟見3区	84	108	112	220
	向島	35	65	71	136		舟見4区	51	74	81	155
	下山	84	160	183	343		舟見5区	45	62	85	147
	浦山新	105	205	212	417		舟見6区	53	88	89	177
	墓ノ木	70	129	136	265		舟見7区	52	100	108	208
	島	80	140	158	298		舟見8区	51	91	97	188
	むつみ園	84	50	34	84		寿楽苑	99	19	80	99
小計	633	1,054	1,115	2,169	小計	544	707	842	1,549		
桐山	小杉1区	31	74	64	138	野中	野中	64	95	90	185
	小杉2区	48	75	77	152		中沢	61	86	117	203
	桐山1区	32	44	51	95		西中	35	59	72	131
	桐山2区	95	155	149	304		上今江	25	48	46	94
	桐山3区	32	53	65	118		下今江	27	43	44	87
	桐山4区	149	263	237	500		古林	18	25	35	60
	桐山5区	50	72	76	148		小計	230	356	404	760
	桐山新	63	96	110	206		合計	8,642	13,375	14,472	27,847
	田ノ又	24	49	57	106						
荒又	54	103	115	218							

## 5. 労働力状態、男女別、15歳以上人口

区分	平成17年						平成12年		
	人口			構成比(%)			総数	男	女
	総数	男	女	総数	男	女			
<b>総数</b>	<b>24,423</b>	<b>11,572</b>	<b>12,851</b>	<b>100.00</b>	<b>47.38</b>	<b>52.62</b>	<b>24,222</b>	<b>11,491</b>	<b>12,731</b>
労働力計	15,889	8,862	7,027	65.06	36.29	28.77	15,960	8,907	7,053
就業者	15,281	8,454	6,827	62.57	34.61	27.95	15,538	8,643	6,895
完全失業者	608	408	200	2.49	1.67	0.82	422	264	158
非労働力計	8,520	2,705	5,815	34.89	11.08	23.81	8,258	2,584	5,674

資料:国勢調査 注:総数には「不詳」を含む。

## 6. 年齢(5歳階級)男女別人口

年齢	平成17年						平成12年		
	人口			構成比(%)			総数	男	女
	総数	男	女	総数	男	女			
<b>総数</b>	<b>28,005</b>	<b>13,404</b>	<b>14,601</b>	<b>100.00</b>	<b>47.86</b>	<b>52.14</b>	<b>28,276</b>	<b>13,574</b>	<b>14,702</b>
0~4	1,028	502	526	3.67	1.79	1.88	1,213	628	585
5~9	1,253	634	619	4.47	2.26	2.21	1,326	708	618
10~14	1,301	696	605	4.65	2.49	2.16	1,515	747	768
15歳以上総数	24,423	11,572	12,851	87.21	41.32	45.89	24,222	11,491	12,731
15~19	1,291	641	650	4.61	2.29	2.32	1,460	735	725
20~24	1,133	589	544	4.05	2.10	1.94	1,268	646	622
25~29	1,561	801	760	5.57	2.86	2.71	1,714	909	805
30~34	1,803	960	843	6.44	3.43	3.01	1,558	774	784
35~39	1,614	822	792	5.76	2.94	2.83	1,642	815	827
40~44	1,669	825	844	5.96	2.95	3.01	1,700	859	841
45~49	1,712	865	847	6.11	3.09	3.02	1,994	988	1,006
50~54	1,976	987	989	7.06	3.52	3.53	2,477	1,209	1,268
55~59	2,454	1,183	1,271	8.76	4.22	4.54	1,974	1,013	961
60~64	1,936	973	963	6.91	3.47	3.44	1,770	850	920
65~69	1,700	800	900	6.07	2.86	3.21	1,943	870	1,073
70~74	1,808	775	1,033	6.46	2.77	3.69	1,834	802	1,032
75~79	1,629	668	961	5.82	2.39	3.43	1,269	502	767
80~84	1,087	396	691	3.88	1.41	2.47	872	337	535
85~89	661	222	439	2.36	0.79	1.57	524	147	377
90~94	303	60	243	1.08	0.21	0.87	184	29	155
95~99	81	5	76	0.29	0.02	0.27	34	6	28
100以上	5	0	5	0.02	0.00	0.02	5	0	5

資料:国勢調査



各年10月1日(単位:人)

平成7年			平成2年			昭和60年		
総数	男	女	総数	男	女	総数	男	女
<b>24,376</b>	<b>11,490</b>	<b>12,886</b>	<b>24,273</b>	<b>11,386</b>	<b>12,887</b>	<b>23,404</b>	<b>10,872</b>	<b>12,532</b>
16,666	9,276	7,390	16,658	9,053	7,605	16,828	9,031	7,797
16,308	9,028	7,280	16,355	8,856	7,499	16,583	8,858	7,725
358	248	110	303	197	106	245	173	72
7,707	2,212	5,495	7,604	2,330	5,274	6,554	1,836	4,718

各年10月1日(単位:人)

平成7年			平成2年			昭和60年		
総数	男	女	総数	男	女	総数	男	女
<b>28,886</b>	<b>13,801</b>	<b>15,085</b>	<b>29,625</b>	<b>14,144</b>	<b>15,481</b>	<b>29,551</b>	<b>14,088</b>	<b>15,463</b>
1,252	662	590	1,485	738	747	1,746	897	849
1,513	748	765	1,768	917	851	2,097	1,097	1,000
1,745	901	844	2,099	1,103	996	2,304	1,222	1,082
24,376	11,490	12,886	24,273	11,386	12,887	23,404	10,872	12,532
1,803	901	902	2,158	1,085	1,073	1,912	877	1,035
1,527	773	754	1,464	671	793	1,456	668	788
1,542	752	790	1,622	788	834	1,653	842	811
1,618	786	832	1,696	872	824	1,996	987	1,009
1,700	871	829	1,996	983	1,013	2,522	1,228	1,294
2,019	1,011	1,008	2,534	1,245	1,289	1,995	1,025	970
2,528	1,237	1,291	1,985	1,023	962	1,840	903	937
1,987	1,025	962	1,820	885	935	2,127	982	1,145
1,785	865	920	2,091	962	1,129	2,093	989	1,104
2,034	927	1,107	2,036	951	1,085	1,634	741	893
1,969	893	1,076	1,557	689	868	1,336	597	739
1,453	612	841	1,239	526	713	1,219	489	730
1,071	436	635	1,045	392	653	833	297	536
810	270	540	620	189	431	527	186	341
377	92	285	308	101	207	200	51	149
127	34	93	87	21	66	49	7	42
24	5	19	12	2	10	11	3	8
2	0	2	3	1	2	1	0	1

7. 産業（大分類）男女別15歳以上就業者数

区 分	平成17年						平成12年		
				構成比(%)					
	総数	男	女	総数	男	女	総数	男	女
<b>総 数</b>	<b>15,281</b>	<b>8,454</b>	<b>6,827</b>	<b>100.00</b>	<b>55.32</b>	<b>44.68</b>	<b>15,538</b>	<b>8,643</b>	<b>6,895</b>
<b>第1次産業</b>	<b>1,451</b>	<b>867</b>	<b>584</b>	<b>9.50</b>	<b>5.67</b>	<b>3.82</b>	<b>1,329</b>	<b>778</b>	<b>551</b>
農業	1,363	790	573	8.92	5.17	3.75	1,227	687	540
林業	6	6	0	0.04	0.04	0.00	9	9	0
漁業	82	71	11	0.54	0.46	0.07	93	82	11
<b>第2次産業</b>	<b>6,530</b>	<b>4,303</b>	<b>2,227</b>	<b>42.73</b>	<b>28.16</b>	<b>14.57</b>	<b>7,382</b>	<b>4,767</b>	<b>2,615</b>
鉱業	23	16	7	0.15	0.10	0.05	32	22	10
建設業	1,633	1,350	283	10.69	8.83	1.85	2,049	1,674	375
製造業	4,874	2,937	1,937	31.90	19.22	12.68	5,301	3,071	2,230
<b>第3次産業</b>	<b>7,294</b>	<b>3,279</b>	<b>4,015</b>	<b>47.73</b>	<b>21.46</b>	<b>26.27</b>	<b>6,823</b>	<b>3,096</b>	<b>3,727</b>
電気・ガス・熱供給・水道業	56	47	9	0.37	0.31	0.06	64	55	9
運輸・通信業	666	556	110	4.36	3.64	0.72	776	633	143
卸売・小売業、飲食店	2,195	854	1,341	14.36	5.59	8.78	2,041	795	1,246
金融・保険業	236	99	137	1.54	0.65	0.90	257	104	153
不動産業	16	7	9	0.10	0.05	0.06	13	8	5
サービス業	3,767	1,450	2,317	24.65	9.49	15.16	3,313	1,238	2,075
公務	358	266	92	2.34	1.74	0.60	359	263	96
(他に分類されないもの)									
分類不能の産業	6	5	1	0.04	0.03	0.01	4	2	2

資料：国勢調査

\*平成17年国勢調査から、日本標準産業分類の改訂に伴い、宿泊業はサービス業から飲食店等に、旅行業・郵便業は運輸・通信業からサービス業に区分されている。

各年10月1日(単位：人)

平成7年			平成2年			昭和60年		
総数	男	女	総数	男	女	総数	男	女
<b>16,308</b>	<b>9,028</b>	<b>7,280</b>	<b>16,355</b>	<b>8,856</b>	<b>7,499</b>	<b>16,583</b>	<b>8,858</b>	<b>7,725</b>
<b>1,895</b>	<b>1,001</b>	<b>894</b>	<b>1,994</b>	<b>1,011</b>	<b>983</b>	<b>2,822</b>	<b>1,392</b>	<b>1,430</b>
1,755	878	877	1,791	834	957	2,546	1,148	1,398
7	7	0	2	2	0	4	3	1
133	116	17	201	175	26	272	241	31
<b>7,790</b>	<b>4,858</b>	<b>2,932</b>	<b>7,964</b>	<b>4,717</b>	<b>3,247</b>	<b>7,849</b>	<b>4,463</b>	<b>3,386</b>
27	16	11	45	36	9	55	43	12
2,083	1,709	374	2,040	1,653	387	1,987	1,614	373
5,680	3,133	2,547	5,879	3,028	2,851	5,807	2,806	3,001
<b>6,622</b>	<b>3,169</b>	<b>3,453</b>	<b>6,391</b>	<b>3,127</b>	<b>3,264</b>	<b>5,904</b>	<b>3,001</b>	<b>2,903</b>
68	56	12	64	56	8	71	65	6
809	686	123	786	675	111	766	663	103
1,949	771	1,178	1,995	822	1,173	1,833	750	1,083
254	110	144	231	105	126	225	102	123
14	9	5	7	4	3	3	2	1
3,127	1,236	1,891	2,909	1,159	1,750	2,611	1,103	1,508
401	301	100	399	306	93	395	316	79
1	0	1	6	1	5	8	2	6

## 8. 年齢（5歳階級）地区別人口

年 齢	総 数	入 善	上 原	青 木	飯 野	小摺戸
<b>総人口</b>	<b>28,005</b>	<b>6,818</b>	<b>3,348</b>	<b>1,918</b>	<b>5,276</b>	<b>1,246</b>
0～4	1,028	261	99	68	205	43
5～9	1,253	292	129	91	258	49
10～14	1,301	318	151	80	262	57
15～19	1,291	292	158	77	254	71
20～24	1,133	269	166	80	212	46
25～29	1,561	446	196	113	273	55
30～34	1,803	464	203	148	338	57
35～39	1,614	397	195	117	322	63
40～44	1,669	385	179	133	328	85
45～49	1,712	390	196	117	328	80
50～54	1,976	477	220	134	378	93
55～59	2,454	571	316	190	487	109
60～64	1,936	522	260	143	353	73
65以上	7,274	1,734	880	427	1,278	365

資料:国勢調査

平成17年度調査よりDIDs(人口集中地域)なし

平成17年10月1日(单位:人)

新屋	柵山	横山	舟見	野中
<b>2,388</b>	<b>2,920</b>	<b>1,817</b>	<b>1,522</b>	<b>752</b>
73	148	58	39	34
112	156	93	49	24
109	135	95	65	29
114	149	76	74	26
101	114	61	57	27
118	179	89	59	33
142	223	104	77	47
105	202	105	67	41
147	192	113	62	45
169	188	115	88	41
196	188	126	114	50
202	225	165	115	74
150	158	122	98	57
650	663	495	558	224

## 9. 世帯の家族類型別一般世帯数、一般世帯人員及び親族人員等

平成17年10月1日現在

世帯の家族類型	一般世帯数	一般世帯人員	親族人員	1世帯当たり 親族人員	(再掲) 3世代世帯	
					世帯数	世帯人員
<b>総数</b>	<b>8,708</b>	<b>27,492</b>	<b>27,486</b>	<b>3.16</b>	<b>2,280</b>	<b>12,131</b>
A 親族世帯	7,066	25,849	25,844	3.66	2,280	12,131
<b>I 核家族世帯</b>	<b>4,228</b>	<b>11,846</b>	<b>11,846</b>	<b>2.80</b>	-	-
夫婦のみの世帯	1,529	3,058	3,058	2.00	-	-
夫婦と子供から成る世帯	2,116	7,498	7,498	3.54	-	-
男親と子供から成る世帯	71	159	159	2.24	-	-
女親と子供から成る世帯	512	1,131	1,131	2.21	-	-
<b>II その他の親族世帯</b>	<b>2,838</b>	<b>14,003</b>	<b>13,998</b>	<b>4.93</b>	<b>2,280</b>	<b>12,131</b>
夫婦と両親から成る世帯	163	652	652	4.00	-	-
夫婦とひとり親から成る世帯	304	912	912	3.00	-	-
夫婦、子供と両親から成る世帯	836	4,899	4,898	5.86	836	4,899
夫婦、子供とひとり親から成る世帯	902	4,195	4,194	4.65	902	4,195
夫婦と他の親族から成る世帯	15	50	50	3.33	-	-
夫婦、子供と他の親族から成る世帯	110	529	528	4.80	104	501
夫婦、親と他の親族から成る世帯	86	501	501	5.83	59	368
夫婦、子供、親と他の親族から成る世帯	260	1,754	1,753	6.74	260	1,754
兄弟姉妹のみから成る世帯	21	44	44	2.10	-	-
他に分類されない親族世帯	141	467	466	3.30	119	414
B 非親族世帯	1	2	1	1.00	-	-
C 単独世帯	1,641	1,641	1,641	1.00	-	-
(再掲)						
母子世帯	67	170	170	2.54	-	-
父子世帯	6	12	12	2.00	-	-

資料：国勢調査

## 10. 施設等の世帯の種類、世帯人員別施設等の世帯数及び施設等の世帯人員

平成17年10月1日現在

施設等の世帯の種類	世帯数					世帯人員				
	総数	世帯人員が 1～4人	5～29	30～49	50人以上	総数	世帯人員が 1～4人	5～29	30～49	50人以上
総数	8	-	2	1	5	513	-	17	49	447
寮・寄宿舎の学生・生徒	-	-	-	-	-	-	-	-	-	-
病院・療養所の入院者	1	-	-	-	1	94	-	-	-	94
社会施設の入所者	7	-	2	1	4	419	-	17	49	353
自衛隊営舎内居住者	-	-	-	-	-	-	-	-	-	-
矯正施設の入所者	-	-	-	-	-	-	-	-	-	-
その他	-	-	-	-	-	-	-	-	-	-

資料：国勢調査

1 1. 配偶関係（4区分）・年齢（5歳階級）・男女別15歳以上人口

平成17年10月1日現在(単位:人)

5歳階級別	総数	男					女				
		総数	未婚	有配偶	死別	離別	総数	未婚	有配偶	死別	離別
総数	24,423	11,572	2,975	7,878	381	285	12,851	2,069	7,859	2,560	356
15～19歳	1,291	641	638	3	—	—	650	646	4	—	—
20～24	1,133	589	543	44	—	2	544	462	75	—	7
25～29	1,561	801	556	236	—	9	760	433	309	2	16
30～34	1,803	960	463	469	2	26	843	208	604	1	30
35～39	1,614	822	261	531	—	28	792	117	635	2	36
40～44	1,669	825	167	621	3	34	844	67	729	6	41
45～49	1,712	865	125	703	1	35	847	30	757	20	39
50～54	1,976	987	124	806	11	46	989	20	880	40	49
55～59	2,454	1,183	35	1,034	17	47	1,271	29	1,106	93	43
60～64	1,936	973	31	881	33	28	963	20	785	128	30
65～69	1,700	800	18	720	46	16	900	10	647	232	11
70～74	1,808	775	9	703	55	8	1,033	5	646	362	20
75～79	1,629	668	2	598	64	4	961	12	435	498	15
80～84	1,087	396	2	320	73	1	691	7	192	477	14
85歳以上	1050	287	1	209	76	1	763	3	55	699	5

資料:国勢調査

注:総数には配偶関係「不詳」を含む

1 2. 国籍・男女別外国人数

各年10月1日現在

年次	総数	韓国・朝鮮	中国	東南アジア・南アジア				イギリス	アメリカ	ブラジル	ペル	その他	
				総数	フィリピン	タイ	その他						
平成7年	総数	38	11	4	7	5	—	2	—	1	15	—	—
	男	18	3	—	—	—	—	—	—	1	14	—	—
女	20	8	4	4	7	5	—	2	—	—	1	—	—
平成12年	総数	61	11	16	14	10	—	4	—	1	13	—	6
	男	22	3	—	1	1	—	—	—	1	12	—	5
女	39	8	16	13	9	—	4	—	—	1	—	1	
平成17年	総数	424	17	131	71	65	4	2	—	3	187	3	12
	男	219	7	70	9	5	3	1	—	1	120	3	9
女	205	10	61	62	60	1	1	—	2	67	—	3	

資料:国勢調査

注:無国籍及び国名「不詳」を含む。

13. 住居の種類・住宅の所有の関係（6区分）別一般世帯数・一般世帯人員・  
1世帯当たり人員・1世帯当たり延べ面積・1人当たり延べ面積

平成17年10月1日現在

住居の種類別	世帯数	世帯人員	1世帯当たり 人員	1世帯当たり 延べ面積(m <sup>2</sup> )	1人当たり 延べ面積(m <sup>2</sup> )
住宅に住む一般世帯	8,467	27,247	3.22	179.8	55.9
主世帯	8,361	27,125	3.24	181.8	56.0
持ち家	7,436	25,279	3.40	197.7	58.1
公営・公団・公社の借家	370	874	2.36	51.4	21.8
民営の借家	324	654	2.02	63.5	31.5
給与住宅	231	318	1.38	46.2	33.5
間借り	106	122	1.15	19.7	17.1
住宅以外に住む一般世帯	241	245	1.02	-	-

資料:国勢調査

14. 労働力状態・男女別15歳以上人口

各年10月1日現在

年次・男女別	総数	労働力								非労働力
		総数	就業者				完全失業者			
			総数	主に仕事	家事の ほか仕事	通学の 傍ら仕事		休業者		
平成7年	総数	24,376	16,666	16,308	14,331	1,748	69	160	358	7,707
	男	11,490	9,276	9,028	8,757	181	7	83	248	2,212
	女	12,886	7,390	7,280	5,574	1,567	62	77	110	5,495
平成12年	総数	24,222	15,960	15,538	13,473	1,685	26	354	422	8,258
	男	11,491	8,907	8,643	8,199	200	14	230	264	2,584
	女	12,731	7,053	6,895	5,274	1,485	12	124	158	5,674
平成17年	総数	<b>24,423</b>	<b>15,889</b>	<b>15,281</b>	<b>13,601</b>	<b>1,470</b>	<b>35</b>	<b>175</b>	<b>608</b>	<b>8,520</b>
	男	11,572	8,862	8,454	8,148	193	19	94	408	2,705
	女	12,851	7,027	6,827	5,453	1,277	16	81	200	5,815

資料:国勢調査

注:労働力状態「不詳」を含む



15. 従業、通学地別就業、通学者数（15歳以上）

各年10月1日(単位:人)

市町村			町内常住者の就業・通学地						町内就業・通学者常住地					
			平成17年			平成12年			平成17年			平成12年		
			総数	就業者	通学者	総数	就業者	通学者	総数	就業者	通学者	総数	就業者	通学者
<b>町内</b>			<b>9,446</b>	<b>8,958</b>	<b>488</b>	<b>9,941</b>	<b>9,411</b>	<b>530</b>	<b>9,446</b>	<b>8,958</b>	<b>488</b>	<b>9,941</b>	<b>9,411</b>	<b>530</b>
町	内	富山市	993	765	228	958	780	178	160	160	-	171	170	1
		高岡市	30	14	16	22	10	12	-	-	-	-	-	-
		新湊市	10	5	5	13	12	1	-	-	-	-	-	-
		魚津市	1,264	1,040	224	1,348	1,064	284	546	467	79	668	601	67
		滑川市	245	213	32	198	179	19	119	112	7	176	172	4
		黒部市	3,128	3,001	127	2,970	2,803	167	1,237	1,125	112	1,184	1,043	141
		上市町	40	34	6	28	23	5	17	17	-	28	28	-
		立山町	20	20	-	20	20	-	17	17	-	12	12	-
		宇奈月町	303	303	-	285	285	-	255	231	24	224	219	5
		朝日町	898	812	86	898	799	99	1,239	1,188	51	1,359	1,317	42
	小杉町	22	6	16	14	10	4	-	-	-	-	-	-	
	その他の市町村	15	14	1	43	34	9	26	26	-	43	43	-	
	外	県	その他の市町村	74	50	24	64	52	12	86	85	1	118	118
糸魚川市			46	46	-	36	36	-	109	109	-	48	45	3
青海町		-	-	-	20	20	-	-	-	-	82	82	-	
<b>計</b>			<b>7,088</b>	<b>6,323</b>	<b>765</b>	<b>6,917</b>	<b>6,127</b>	<b>790</b>	<b>3,811</b>	<b>3,537</b>	<b>274</b>	<b>4,113</b>	<b>3,850</b>	<b>263</b>
<b>総計</b>			<b>16,534</b>	<b>15,281</b>	<b>1,253</b>	<b>16,858</b>	<b>15,538</b>	<b>1,320</b>	<b>13,257</b>	<b>12,495</b>	<b>762</b>	<b>14,054</b>	<b>13,261</b>	<b>793</b>

資料:国勢調査

### Ⅲ 農 業

#### 1. 経営耕地面積(総農家)

各年2月1日(単位:ha)

年次	総面積	田	畑	樹園地
昭和53年	4,136	4,121	14	1
昭和55年	4,129	4,113	15	1
昭和58年	4,094	4,083	10	1
昭和60年	4,041	4,020	20	1
昭和63年	3,996	3,986	9	1
平成2年	3,948	3,934	13	1

#### 経営耕地面積(農業経営体)

各年2月1日(単位:ha)

年次	総面積	田	畑	樹園地
平成7年	3,875	3,854	20	1
平成12年	3,826	3,813	13	0
平成17年	3,646	3,643	3	0

資料:昭和55,60平成2年、7年は、農業センサス、平成12年、17年は農林業センサス、その他は富山県農業基本調査  
平成7年、12年については、平成17年の定義に合わせて数字を組替えてある。(農政局統計事務センターによる)

#### 2. 地区別経営耕地面積(農業経営体)

平成17年2月1日(単位:ha)

地区	総面積	田	畑	樹園地
<b>総数</b>	<b>3,646</b>	<b>3,643</b>	<b>3</b>	<b>0</b>
入善	286	286	0	0
上原	403	403	0	0
青木	350	350	0	0
飯野	685	683	2	0
小摺戸	376	375	1	0
新屋	579	579	0	0
櫛山	365	365	0	0
横山	256	256	0	0
舟見	194	194	0	0
野中	152	152	0	0

資料:農林業センサス

#### 3. 男女年令別農業就業人口(自営農業に主として従事した世帯員)

平成17年2月1日(単位:人)

区分	計	14歳以下	15～19	20～29	30～39	40～49	50～59	60～69	70～74	75歳以上
<b>総数</b>	<b>2,515</b>	<b>0</b>	<b>180</b>	<b>90</b>	<b>53</b>	<b>70</b>	<b>177</b>	<b>699</b>	<b>526</b>	<b>720</b>
男	1,087		97	49	15	23	50	277	220	356
女	1,428		83	41	38	47	127	422	306	364

資料:農林業センサス

#### 4. 経営耕地面積規模別農家数

各年2月1日(単位:戸)

区 分	平成17年	平成12年	平成 7年	平成 2年
<b>農 家 総 数</b>	<b>2,085</b>	<b>2,563</b>	<b>2,853</b>	<b>3,162</b>
0.3 ha 未 満	211	231	205	254
0.3 ～ 0.5 ha	211	223	253	298
0.5 ～ 1.0 ha	572	654	750	829
1.0 ～ 1.5 ha	479	601	653	736
1.5 ～ 2.0 ha	289	403	499	552
2.0 ～ 2.5 ha	144	225	258	287
2.5 ～ 3.0 ha	53	84	91	101
3.0 ～ 5.0 ha	73	79	91	83
5.0 ha 以上	53	63	53	22

区 分	昭和63年	昭和60年	昭和58年	昭和55年
<b>農 家 総 数</b>	<b>3,250</b>	<b>3,382</b>	<b>3,439</b>	<b>3,541</b>
0.3 ha 未 満	265	279	253	281
0.3 ～ 0.5 ha	319	344	364	387
0.5 ～ 1.0 ha	841	898	919	942
1.0 ～ 1.5 ha	778	819	836	870
1.5 ～ 2.0 ha	555	580	615	608
2.0 ～ 2.5 ha	293	292	292	297
2.5 ～ 3.0 ha	105	91	92	92
3.0 ～ 5.0 ha	81	68	62	58
5.0 ha 以上	13	11	6	6

資料:昭和55、60、平成2年、7年は農業センサス

平成12年、17年は農林業センサス、その他は富山県農業基本調査

## 5. 地区、経営耕地面積規模別農家数

平成17年2月1日(単位:戸)

区 分	総 農 家 数	0.3ha未満	0.3～0.5	0.5～1.0	1.0～1.5
<b>総 数</b>	<b>2,085</b>	<b>211</b>	<b>211</b>	<b>572</b>	<b>479</b>
入 善	166	8	11	55	42
上 原	205	14	22	70	51
青 木	203	17	35	44	43
飯 野	445	48	60	123	86
小 摺 戸	209	29	19	48	48
新 屋	294	30	22	79	68
櫛 山	186	10	11	55	51
横 山	175	24	13	42	35
舟 見	106	22	5	31	30
野 中	96	9	13	25	25

区 分	1.5～2.0	2.0～2.5	2.5～3.0	3.0～5.0	5.0ha未満
<b>総 数</b>	<b>289</b>	<b>144</b>	<b>53</b>	<b>73</b>	<b>53</b>
入 善	19	14	7	7	3
上 原	27	5	6	5	5
青 木	26	21	7	7	3
飯 野	52	32	9	20	15
小 摺 戸	32	11	5	10	7
新 屋	57	20	5	6	7
櫛 山	30	14	4	4	7
横 山	28	19	7	6	1
舟 見	7	4	1	3	3
野 中	11	4	2	5	2

資料:農林業センサス

## 6. 農地転用の状況

各年12月31日(単位:ha)

年次	総数		住宅用地		工業用地		公共用地		農業用施設		その他	
	件数	面積	件数	面積	件数	面積	件数	面積	件数	面積	件数	面積
平成元年	114	9.4	69	4.3	24	3.5	2	0.3	6	0.2	13	1.1
平成2年	112	11.0	64	3.0	25	5.3	7	0.9	5	0.2	11	1.6
平成3年	118	13.5	51	3.0	28	6.0	2	0.1	8	0.6	29	3.8
平成4年	100	12.4	57	5.6	18	4.2	1	0.0	7	1.3	17	1.3
平成5年	78	7.1	44	3.4	15	1.4	2	0.0	2	0.1	15	2.2
平成6年	100	12.2	63	3.5	24	5.8	1	0.2	2	0.3	10	2.4
平成7年	81	7.9	39	1.6	1	0.2	4	0.1	2	0.1	35	5.9
平成8年	111	12.7	66	3.6	14	6.1	4	0.2	4	0.6	23	2.2
平成9年	67	8.7	32	5.1	8	1.2	1	0.7	4	0.2	22	1.5
平成10年	87	7.1	40	3.1	23	2.2	1	0.1	6	0.4	17	1.3
平成11年	67	9.3	43	3.1	0	0.0	1	0.0	5	0.2	18	6.0
平成12年	80	5.7	45	2.2	5	0.4	8	1.1	5	0.5	17	1.5
平成13年	68	6.7	39	2.8	1	0.6	2	0.1	2	0.7	24	2.5
平成14年	55	8.3	31	3.5	2	0.6	0	0.0	3	0.2	19	4.0
平成15年	56	3.4	30	1.6	1	0.3	0	0.0	5	0.5	20	1.0
平成16年	69	4.2	42	1.6	2	1.5	0	0.0	2	0.1	23	1.0
平成17年	60	10.0	32	1.7	1	7.4	0	0.0	12	0.6	15	0.3
平成18年	34	1.9	19	1.0	1	0.2	1	0.0	2	0.2	11	0.5
平成19年	40	2.3	22	0.9	3	0.4	1	0.0	5	0.5	9	0.5

資料:農業委員会

7. 農業粗生産額及び生産農業所得

年 次	農 業 生							
	合 計	耕 種						
		計	米	麦 類	雑 穀 ・ 豆 類	い も 類	野 菜	果 実
H. 2年	7,403	6,830	6,011	94	61	18	322	3
H. 3年	7,107	6,593	5,800	102	65	18	274	3
H. 4年	7,882	7,445	6,551	66	138	12	290	4
H. 5年	7,556	7,138	6,253	67	97	14	303	4
H. 6年	7,909	7,532	6,831	1	45	11	349	3
H. 7年	6,368	5,980	5,422	0	80	9	227	5
H. 8年	6,509	6,137	5,508	5	125	10	226	6
H. 9年	6,102	5,746	5,066	10	105	8	249	6
H. 10年	5,510	5,195	4,513	4	92	12	266	4
H. 11年	5,343	5,084	4,395	2	168	9	198	5
H. 12年	5,075	4,882	4,241	0	216	7	179	5
H. 13年	4,841	4,669	4,069	4	207	9	189	3
H. 14年	4,937	4,771	4,130	7	221	6	199	x
H. 15年	5,335	5,231	4,618	7	268	8	181	3
H. 16年	4,941	4,797	4,232	10	201	5	197	3
H. 17年	481	463	406	1	23	1	17	0
H. 18年	455	439	386	2	22	0	16	0

資料:農業所得統計

単位〔～H. 16年：100万円  
H. 17年～：千万円、生産農業所得 億円〕

産 額									生産農業所得率（％）	生産農業所得
			畜 産							
花 卉	工 芸 作 物	そ 種 苗 ・ 苗 木 類 他 ・	計	肉 用 牛	乳 用 牛	豚	鶏	そ の 他 畜 産 物		
319	0	2	573	80	275	78	140	—	41.10	3,044
329	0	2	514	77	245	68	124	—	42.90	3,052
384	0	0	437	43	238	55	101	—	43.40	3,419
398	0	2	418	62	224	36	96	—	41.50	3,136
290	0	2	377	59	211	20	87	—	45.40	3,592
235	0	2	388	63	205	20	100	—	42.47	2,705
255	0	2	372	62	184	20	106	—	41.50	2,699
302	0	0	356	68	178	16	94	—	33.20	2,025
304	0	0	315	52	175	14	74	—	32.50	1,788
307	0	0	259	43	164	X	X	X	31.60	1,686
234	0	0	193	49	140	X	—	—	30.80	1,564
188	—	—	172	52	114	X	—	X	32.30	1,563
208	—	—	166	53	113	X	—	—	35.51	1,753
146	—	—	104	X	104	X	—	—	43.80	2,351
149	—	—	144	46	97	X	—	X	34.60	1,709
15	—	—	18	X	10	X	—	—	35.70	172
13	—	—	16	5	10	X	—	X	37.50	171

## 8. 専、兼業別農家数

各年2月1日(単位:戸)

区 分		平成 17年	平成 12年	平成 7年	平成 2年	昭和 63年	昭和 60年	昭和 58年	昭和 55年
農 家 数 専 兼 別	<b>農 家 総 数</b>	<b>2,085</b>	<b>2,563</b>	<b>2,853</b>	<b>3,162</b>	<b>3,250</b>	<b>3,382</b>	<b>3,439</b>	<b>3,541</b>
	自給的農家	210	229						
	専業農家数	198	182	160	176	159	142	114	123
	<うち男子生産年齢 人口がいない世帯>	153	134	113	110	113	92	77	46
	第一種兼業農家数	172	175	154	173	258	346	361	621
	第二種兼業農家数	1505	1977	2539	2813	2833	2894	2964	2797

資料:昭和55、60、平成2年、7年は、農業センサス、その他は富山県農業基本調査。

平成12年、17年は農林業センサスで、販売農家についてのみ専・兼業別調査が行われた為、分類可能な平成12年以降の修正を行った

## 9. 地区、専、兼業別農家数

地 区	農 家 総 数				専 業			
					専 業 農 家			
	平成17年	平成12年	平成7年	平成2年	平成17年	平成12年	平成7年	平成2年
<b>総 数</b>	<b>2,085</b>	<b>2,563</b>	<b>2,853</b>	<b>3,162</b>	<b>198</b>	<b>182</b>	<b>160</b>	<b>176</b>
入 善	166	219	242	272	11	14	10	8
上 原	205	272	309	348	10	13	15	22
青 木	203	250	278	313	19	20	12	19
飯 野	445	518	570	627	55	38	30	30
小摺戸	209	259	303	322	22	21	26	24
新 屋	294	353	381	415	22	22	19	16
櫛 山	186	242	266	288	21	21	19	15
横 山	175	187	202	221	22	13	8	11
舟 見	106	134	154	188	7	12	9	14
野 中	96	129	148	168	9	8	12	17

資料:平成2年、7年は農業センサス

平成12年、17年は農林業センサスで総数には自給的農家数を含むため、専業農家と兼業農家の計とは一致しない



各年2月1日(单位:戸)

兼業別				農家数			
第一種兼業農家				第二種兼業農家			
平成17年	平成12年	平成7年	平成2年	平成17年	平成12年	平成7年	平成2年
<b>172</b>	<b>175</b>	<b>154</b>	<b>173</b>	<b>1,505</b>	<b>1,977</b>	<b>2,539</b>	<b>2,813</b>
9	10	12	13	138	170	220	251
17	15	13	12	164	220	281	314
15	14	13	19	152	204	253	275
46	35	41	40	296	388	499	557
21	19	24	19	137	197	253	279
23	28	15	17	219	285	347	382
16	17	17	28	139	183	230	245
11	18	7	12	118	141	187	198
4	9	5	4	73	89	140	170
10	10	7	9	69	100	129	142

10. 農業機械所有台数

各年2月1日(単位:台)

年次	動力耕うん機・農用トラクター							動力防除機		乗用型 動力防除機	
	総台数	15PS未満		15～30PS		30PS以上			#個人		#個人
			#個人		#個人		#個人				
昭和55年	2,262	993	954	504	468	765	636	3,358	3,293	33	22
昭和58年	2,307	850	843	1,457	1,403			3,371	3,355	…	…
昭和60年	2,262	623	614	1,405	1,346	234	216	3,146	3,137	25	24
昭和63年	2,272	490	479	1,782	1,727			3,367	3,358	…	…
平成2年	2,321	444	440	1,520	1,484	357	336	3,073	3,064	41	35
平成7年	2,040	224	223	1,334	1,309	482	416	2,885	2,646	…	…
平成12年	2,074	240	234	1,131	1,095	703	609	2,152	1,833	30	29
平成17年	1,736	87	…	980	…	669	…	1,764	…	24	…

年次	田植機		バインダー		自脱型コンバイン		米麦用乾燥機		農用トラック		バルフクーラー	
		#個人		#個人		#個人		#個人		#個人		#個人
昭和55年	2,726	2,312	31	39	2,207	1,983	2,341	2,319	…	…	15	15
昭和58年	2,593	2,516	36	36	2,139	2,073	2,207	2,200	…	…	…	…
昭和60年	2,515	2,410	22	21	2,160	2,084	2,084	2,143	…	…	…	…
昭和63年	2,446	2,376	22	19	2,109	2,046	2,140	2,135	…	…	…	…
平成2年	2,327	2,220	23	23	2,068	2,010	2,071	2,059	…	…	…	…
平成7年	2,023	2,015	4	4	1,833	1,813	1,920	1,785	…	…	…	…
平成12年	1,790	1,784	11	11	1,651	1,634	1,704	1,553	…	…	…	…
平成17年	1,560	…	-	…	1,434	…	-	…	-	…	-	…

資料:昭和55,60、平成2年、7年は、農業センサス。12年、17年は、農林業センサス

その他は、富山県農業基本調査

※動力耕うん機、農用トラクターの55年は15PS未満、15～20PS、20PS以上に区分した。

同じく58年は、動力耕うん機、15PS未満、15PS以上に区分した。

60年、平成2年、7年は、15PS未満、15～30PS、30PS以上に区分した。

平成17年農林業センサスではバインダー、米麦用乾燥機、農用トラック、バルフクーラーについての調査はなし。

### 11. 就業状態、男女別15歳以上世帯員数

各年2月1日(単位:人)

区 分			平成17年	平成12年	平成 7年	平成 2年	昭和63年	昭和60年	昭和58年	昭和55年
総 数	計		7,299	9,224	10,968	11,819	11,927	12,377	12,349	12,635
	男		3,548	4,443	5,243	5,616	5,651	5,833	5,843	5,930
	女		3,751	4,781	5,725	6,203	6,276	6,544	6,506	6,705
自家農業だけに 従事した人		計	2,142	2,805	2,807	3,097	3,071	3,117	3,013	3,036
		男	875	1,088	957	1,031	971	916	876	867
		女	1,267	1,717	1,850	2,066	2,100	2,201	2,137	2,169
自家農業とその他の 仕事に従事した人	自家農業 が主な人	計	373	207	251	323	369	425	427	662
		男	212	116	143	157	192	226	218	347
		女	161	91	108	166	177	199	209	315
	その他の 仕事 が 主な人	計	3,308	4,549	5,346	5,962	5,988	6,326	6,777	6,630
		男	1,970	2,694	3,228	3,530	3,563	3,738	3,940	3,874
		女	1,338	1,855	2,118	2,432	2,425	2,588	2,837	2,756
その他の仕事だけ に従事した人		計	544	510	836	874	1,001	993	737	796
		男	173	160	297	357	396	431	309	316
		女	371	350	539	517	605	562	428	480
仕事に従事 しなかった人		計	932	1,153	1,728	1,563	1,498	1,516	1,395	1,511
		男	318	385	618	541	529	522	500	526
		女	614	768	1,110	1,022	969	994	895	985

資料:昭和55,60年、平成2年、7年は、農業センサス

その他は、富山県農業基本調査

※ 平成2年以前は16歳以上世帯員数

※ 平成12年、17年は農林業センサスで販売農家の世帯員数

## 12. 米の政府買入実績及び自主流通米数量

年次		総数	入善	上原	青木	飯野
平成 11 年	政	4,948.5	91.5	331.5	604.0	724.5
	自	201,214.5	16,917.0	24,098.5	20,611.0	41,151.5
	計	206,163.0	17,008.5	24,430.0	21,215.0	41,876.0
平成 12 年	政	2,626.5	27.5	319.5	562.5	643.5
	自	206,919.0	17,176.0	24,532.0	21,268.0	41,988.0
	計	209,545.5	17,203.5	24,851.5	21,830.5	42,631.5
平成 13 年	政	—	—	—	—	—
	自	196,314.5	16,223.0	22,874.0	20,255.0	39,565.5
	計	196,314.5	16,223.0	22,874.0	20,255.0	39,565.5
平成 14 年	政	—	—	—	—	—
	自	198,657.0	15,976.0	22,839.0	20,393.5	38,650.5
	計	198,657.0	15,976.0	22,839.0	20,393.5	38,650.5
平成 15 年	政	—	—	—	—	—
	自	174,771.0	14,521.0	20,040.0	18,187.0	34,788.5
	計	174,771.0	14,521.0	20,040.0	18,187.0	34,788.5
平成 16 年	政	—	—	—	—	—
	自	198,433.0	16,368.5	23,681.0	20,177.5	38,700.0
	計	198,433.0	16,368.5	23,681.0	20,177.5	38,700.0
平成 17 年	政	—	—	—	—	—
	自	198,361.5	15,851.0	22,487.0	20,678.5	38,900.5
	計	198,361.5	15,851.0	22,487.0	20,678.5	38,900.5
平成 18 年	政	—	—	—	—	—
	自	194,258.0	15,792.5	22,160.0	20,416.5	39,721.0
	計	194,258.0	15,792.5	22,160.0	20,416.5	39,721.0
平成 19 年	政	—	—	—	—	—
	自	181,455.0	14,810.5	21,145.0	19,185.0	36,514.5
	計	181,455.0	14,810.5	21,145.0	19,185.0	36,514.5

資料：農水商工課

(単位:俵)

小摺戸	新屋	柵山	横山	舟見	野中
774.0	1,330.0	548.5	228.0	225.5	91.0
18,268.0	27,507.5	20,292.5	15,572.0	8,043.0	8,753.5
19,042.0	28,837.5	20,841.0	15,800.0	8,268.5	8,844.5
282.5	324.5	207.0	141.5	91.5	26.5
19,524.0	29,174.0	20,796.5	15,585.0	8,394.5	8,481.0
19,806.5	29,498.5	21,003.5	15,726.5	8,486.0	8,507.5
—	—	—	—	—	—
1,833.5	28,020.0	19,724.5	15,128.0	8,036.5	8,157.5
1,833.5	28,020.0	19,724.5	15,128.0	8,036.5	8,157.5
—	—	—	—	—	—
19,156.5	29,549.5	20,003.5	15,341.0	8,416.5	8,331.0
19,156.5	29,549.5	20,003.5	15,341.0	8,416.5	8,331.0
—	—	—	—	—	—
16,596.0	24,798.0	17,883.5	13,425.0	7,349.5	7,182.5
16,596.0	24,798.0	17,883.5	13,425.0	7,349.5	7,182.5
—	—	—	—	—	—
18,059.5	29,912.0	19,835.5	15,281.0	8,483.0	7,935.0
18,059.5	29,912.0	19,835.5	15,281.0	8,483.0	7,935.0
—	—	—	—	—	—
18,366.5	27,150.0	20,235.5	15,134.0	8,287.5	11,271.0
18,366.5	27,150.0	20,235.5	15,134.0	8,287.5	11,271.0
—	—	—	—	—	—
16,950.5	26,149.0	19,763.5	14,630.0	8,431.5	10,243.5
16,950.5	26,149.0	19,763.5	14,630.0	8,431.5	10,243.5
—	—	—	—	—	—
15,739.0	24,047.5	18,535.0	13,654.0	7,918.0	9,906.5
15,739.0	24,047.5	18,535.0	13,654.0	7,918.0	9,906.5

注:政・政府買入米 自・自主流通米

### 13. 主な農作物の収穫量

(単位 ha・t、チューリップ:1000球)

年次	水 稻		きゅうり		とまと		すいか		だいこん		いちご		たばこ		チューリップ	
	作付面積	収穫量	作付面積	収穫量	作付面積	収穫量	作付面積	収穫量	作付面積	収穫量	作付面積	収穫量	作付面積	収穫量	作付面積	収穫量
平成 3年	3,190	17,200	4	186	2	38	17	480	10	202	2	13	-	-	51	11,800
平成 4年	3,270	18,400	4	192	2	47	19	718	10	226	2	8	-	-	54	13,100
平成 5年	3,330	16,500	3	173	2	36	19	514	9	219	1	6	-	-	53	12,800
平成 6年	3,630	20,400	3	176	2	45	18	673	8	204	1	3	-	-	48	11,600
平成 7年	3,470	17,900	4	154	2	40	19	409	7	175	1	4	-	-	42	10,500
平成 8年	3,160	18,100	4	161	2	36	19	470	7	179	1	5	-	-	45	11,100
平成 9年	3,150	17,200	4	177	2	33	20	487	8	192	1	5	-	-	44	11,000
平成10年	2,840	15,400	3	181	2	29	20	528	10	167	1	4	-	-	49	10,300
平成11年	2,850	16,100	3	185	2	29	20	439	10	190	1	3	-	-	49	10,400
平成12年	2,840	16,400	3	179	2	29	19	502	9	216	0	2	-	-	46	10,700
平成13年	2,760	15,600	3	149	2	30	19	390	8	189	0	1	-	-	39	9,260
平成14年	2,750	15,800	3	149	2	40	19	455	6	143	0	1	-	-	36	9,210
平成15年	2,700	14,700	3	122	2	37	17	374	7	207	0	1	-	-	29	6,730
平成16年	2,700	15,600	4	152	2	57	17	345	4	96	0	1	-	-	30	6,220
平成17年	2,720	15,300	3	77	2	37	-	-	4	93	-	-	-	-	28	6,000
平成18年	2,680	15,100	3	66	2	47	-	-	4	105	-	-	-	-	22	5,060

資料: 富山県農林水産統計年報

### 14. 家畜、家きん飼養頭羽数及び出荷羽数

各年2月1日(単位:頭・羽)

年次	乳用牛		肉用牛		豚		鶏		ブロイラー	
	農家数	頭数	農家数	頭数	農家数	頭数	農家数	羽数	農家数	羽数
昭和55年	27	514	14	305	37	18,117	13	551,646	1	30,000
昭和58年	24	524	13	266	27	2,015	4	20,048	...	...
昭和60年	21	549	11	286	25	40,450	10	746,121	1	33,600
昭和63年	17	500	10	266	18	1,482	1	X	...	...
平成 2年	15	512	8	230	9	1,789	1	X	...	...
平成 7年	12	346	11	316	1	75	1	X	...	...
平成12年	8	302	5	316	1	45	0	0	...	...
平成17年	5	158	3	278	-	-	1	X	-	-

資料: 昭和55,60平成2年、7年は、農業センサス。平成12年、17年は農林業センサス

その他は、富山県農業基本調査

## IV 漁 業

### 1. 経営組織別経営体数

各年11月1日

年次	総数	個人経営体	団体経営体			
			漁業協同組合	漁業生産組合	共同経営	会社
昭和45年	38	31	1	1	3	2
昭和46年	37	31	1	1	2	2
昭和47年	38	31	1	2	2	2
昭和48年	37	31	1	2	1	2
昭和49年	37	32	1	—	2	2
昭和50年	45	39	1	—	3	2
昭和53年	51	45	1	—	2	3
昭和56年	51	45	—	—	3	3
昭和58年	49	43	—	—	3	3
昭和63年	43	35	—	—	4	4
平成5年	45	36	—	—	4	5
平成10年	42	34	—	—	3	5
平成15年	25	17	1	—	1	6

資料:昭和48・58・63年・平成5・10年・15年は、漁業センサス  
 その他は、富山県水産基本調査

### 2. 階層別経営体数

各年11月1日

年次	総数	漁船使用										大型 定置網	小型 定置網	地引網	わかめ 養殖	
		無動力	動力													
			1t未 満	1t ∩ 3t	3t ∩ 5t	5t ∩ 10t	10t ∩ 20t	20t ∩ 30t	30t ∩ 100t	100t ∩ 200t	200t 以上					
昭和45年	38	5	11	4	2	—	—	1	7	3	1	1	1	2	—	
昭和46年	37	3	14	4	—	1	—	—	5	5	1	1	1	2	—	
昭和47年	38	3	13	5	1	—	1	—	9	1	2	1	1	1	—	
昭和48年	37	2	12	5	1	—	—	—	10	1	2	1	1	2	—	
昭和49年	37	—	16	3	2	—	—	—	7	2	2	1	2	2	—	
昭和50年	45	—	20	4	3	1	—	—	7	2	3	1	2	2	—	
昭和53年	51	—	23	7	4	—	—	—	7	3	2	2	1	2	—	
昭和56年	51	—	19	7	9	—	—	—	3	3	4	2	2	2	—	
昭和58年	49	—	19	6	7	1	—	—	2	1	6	2	1	3	—	
昭和63年	43	—	17	5	7	1	—	—	1	—	7	2	1	2	—	
平成5年	45	—	22	3	8	1	—	—	—	—	6	2	1	1	1	
平成10年	42	—	20	3	8	1	—	—	—	2	4	2	—	1	1	
平成15年	25	—	5	3	8	1	—	—	—	2	3	2	—	1	—	

資料:昭和48・58・63年・平成5・10年・15年は、漁業センサス  
 その他は、富山県水産基本調査

### 3. 漁業種類別経営体数

各年11月1日

年次	総数	母船式さげます	母船式かに	底びき網	敷網	刺網	はえなわ釣り	大型定置網	小型定置網	地びき網	船びき網	潜水器漁業	採貝	採藻	その他の漁業
昭和48年	37	2	—	2	1	29	17	1	2	3	3	—	—	10	3
昭和49年	37	—	—	—	—	29	1	1	2	2	1	—	—	1	—
昭和50年	45	—	—	—	—	32	4	1	2	2	2	—	—	2	—
昭和53年	51	—	1	—	1	33	5	2	1	2	3	—	1	2	—
昭和56年	51	—	—	—	—	38	4	2	2	2	—	—	3	—	—
昭和58年	49	—	—	—	—	37	2	2	1	3	1	—	—	—	3
昭和63年	43	—	—	—	—	31	4	2	1	2	1	—	2	—	—
平成5年	45	—	—	—	—	24	10	2	1	1	1	—	5	1	—
平成10年	42	—	—	—	1	20	11	2	—	1	—	—	5	1	1
平成15年	25	—	—	—	—	13	4	2	—	—	—	3	1	—	2

資料：昭和48、53、58、63年、平成5、10年、15年は、漁業センサス

その他は、富山県水産業基本調査

注：昭和48年は、1年間に営んだもの

その他は、主なる漁業種類にて分類

### 4. 漁船隻数及び動力船トン数

各年11月1日

年次	無動力漁船隻数	船外機付漁船隻数	動力漁船	
			隻数	総トン数
昭和47年	11	16	25	1,719.1
昭和48年	10	16	27	1,770.6
昭和49年	10	19	28	1,855.8
昭和50年	6	26	35	1,998.8
昭和53年	1	35	40	2,336.0
昭和56年	8	31	56	3,237.0
昭和58年	3	31	51	4,006.8
昭和63年	2	34	47	5,614.8
平成5年	2	41	43	5,064.9
平成10年	1	41	43	5,446.8
平成15年	—	10	30	4,089.0

資料：昭和48、53、58、63年

平成5、10年、15年は、漁業センサス

その他は、富山県水産業基本調査

### 5. 魚種別漁獲量（属人）

(単位：t)

年次	総数	魚類	甲殻類	軟体類	貝類	海草類
平成2年	10,480	4,142	1,603	4,713	22	0
平成3年	10,827	5,266	790	4,761	10	0
平成4年	11,115	4,676	1,049	5,379	8	3
平成5年	8,594	7,144	565	869	15	1
平成6年	7,522	6,297	470	745	9	1
平成7年	8,786	7,340	534	908	4	0
平成8年	8,085	6,040	584	1,453	8	0
平成9年	10,670	8,379	630	1,655	5	1
平成10年	9,023	6,742	886	1,388	7	0
平成11年	11,489	8,722	874	1,886	6	1
平成12年	12,179	9,855	903	1,413	8	0
平成13年	12,466	10,077	902	1,481	6	0
平成14年	10,494	8,856	806	823	9	0
平成15年	11,718	10,168	807	735	8	0
平成16年	8,752	7,438	853	460	1	0
平成17年	8,064	6,697	838	521	8	0
平成18年	9,991	8,564	798	623	6	0

資料：統計情報事務所「富山県統計年報」



## 6. 専兼業別漁業世帯数

各年11月1日(単位：戸)

年次	総数	漁業経営世帯				漁業従事者世帯			
		専業	兼業			専業	兼業		
			計	漁業が主	漁業が従		計	漁業が主	漁業が従
昭和48年	285	9	22	5	17	37	217	173	44
昭和49年	274	13	19	13	6	39	203	181	22
昭和50年	272	9	30	24	6	46	187	167	20
昭和53年	290	12	33	8	25	63	182	165	17
昭和56年	256	11	34	13	21	47	164	139	25
昭和58年	273	7	36	14	22	44	186	158	28
昭和63年	204	5	30	8	22	17	152	107	45
平成5年	138	4	32	10	22	6	96	63	33
平成10年	110	3	31	11	20	10	66	45	21
平成15年	75	2	15	6	9	13	45	19	26

資料：昭和48、53、58、63年、平成5、10年、15年は  
漁業センサス。その他は、富山県水産業基本調査

## 7. 年齢階層別漁業就業者数

(単位：人)

年次	総数		15～19才		20～29才		30～39才		40～49才		50～59才		60才以上	
			男	女	男	女	男	女	男	女	男	女	男	女
	男	女	男	女	男	女	男	女	男	女	男	女	男	女
昭和48年	309	3	2	0	41	0	95	1	93	1	41	1	37	0
昭和49年	292	8	0	0	41	0	84	4	92	1	46	1	29	2
昭和50年	274	25	0	0	5	0	42	2	94	7	74	8	59	8
昭和53年	313	4	2	0	22	0	80	0	101	0	56	1	52	3
昭和56年	269	2	1	0	7	0	50	0	87	0	66	2	58	0
昭和58年	285	2	0	0	6	0	49	0	81	0	81	1	68	1
昭和63年	211	2	0	0	1	0	13	0	65	0	75	0	57	2
平成5年	144	3	0	0	1	0	5	0	33	2	50	0	55	1
平成10年	114	0	0	0	1	0	3	0	14	0	35	0	61	0
平成15年	77	0	0	0	2	0	2	0	4	0	25	0	44	0

資料：昭和48、53、58、63年、平成5、10年、15年は、  
漁業センサス。その他は、富山県水産業基本調査

## V 事業所、商業、工業

### 1. 産業(大分類)別事業所数及び従業者数

区 分	平成 18 年				平成 13 年			
	事業所数		従業者数		事業所数		従業者数	
		民営分		民営分		民営分		民営分
<b>総 数</b>	<b>1,270</b>	<b>1,189</b>	<b>11,427</b>	<b>10,694</b>	<b>1,358</b>	<b>1,272</b>	<b>11,732</b>	<b>10,837</b>
農林漁業	24	24	532	532	15	15	329	329
非農林漁業	1,246	1,165	10,895	10,162	1,343	1,257	11,403	10,508
鉱 業	6	6	46	46	6	6	49	49
建設業	190	190	1,182	1,182	211	211	1,537	1,537
製造業	101	101	4,282	4,282	113	113	4,383	4,383
電気・ガス・熱供給・水道業	5	2	55	37	4	2	52	48
情報通信業	1	-	6	-	2	2	6	6
運輸業	19	18	291	291	19	18	292	292
卸売・小売業	352	351	1,661	1,661	407	407	1,715	1,715
金融・保険業	15	15	192	192	13	13	196	196
不動産業	11	10	22	21	9	9	19	19
飲食店、宿泊業	100	100	456	456	113	113	455	455
医療、福祉	88	66	986	838	89	67	807	659
教育、学習支援業	50	27	316	66	51	27	375	63
複合サービス事業	28	28	259	259	28	21	289	200
サービス業(他に分類されないもの)	266	251	925	831	264	248	981	886
公務(他に分類されないもの)	14	-	216	-	14	-	247	-

資料：事業所・企業統計調査 平成3年～13年は新分類による組換値  
調査年月日：平成18・13年は10月1日、8年は7月1日

### 2. 産業(大分類)別従業者規模(10区分)別事業所数及び従業者数(民営)

	総 数		1～4人		5～9人		10～19人		20～29人	
	事業所数	従業者数	事業所数	従業者数	事業所数	従業者数	事業所数	従業者数	事業所数	従業者数
<b>A～L 全産業</b>	<b>1,189</b>	<b>10,694</b>	<b>771</b>	<b>1,594</b>	<b>225</b>	<b>1,488</b>	<b>103</b>	<b>1,376</b>	<b>28</b>	<b>658</b>
A～C 農林漁業	24	532	4	12	5	35	3	44	6	137
A 農業	20	366	4	12	5	35	3	44	4	94
B 林業	-	-	-	-	-	-	-	-	-	-
C 漁業	4	166	-	-	-	-	-	-	2	43
D～Q 非農林漁業	1,165	10,162	767	1,582	220	1,453	100	1,332	22	521
D 鉱業	6	46	1	2	3	20	2	24	-	-
E 建設業	190	1,182	98	225	58	388	27	352	4	95
F 製造業	101	4,282	33	76	18	114	18	250	9	209
G 電気・ガス・熱供給・水道業	2	37	-	-	1	7	-	-	-	-
H 情報通信業	-	-	-	-	-	-	-	-	-	-
I 運輸業	18	291	6	11	3	22	5	71	2	46
J 卸売・小売業	351	1,661	251	511	70	456	15	192	2	41
K 金融・保険業	15	192	8	18	1	9	3	42	2	55
L 不動産業	10	21	9	13	1	8	-	-	-	-
M 飲食店、宿泊業	100	456	69	155	23	150	6	76	-	-
N 医療、福祉	66	838	36	87	13	94	8	96	1	20
O 教育、学習支援業	27	66	25	39	-	-	2	27	-	-
P 複合サービス事業	28	259	13	34	10	72	3	46	-	-
Q サービス業(他に分類されないもの)	251	831	218	411	19	113	11	156	2	55

資料：事業所・企業統計調査

(単位：人)

平成 8 年			
事業所数		従業者数	
	民営分		民営分
1,406	1,330	12,330	11,415
19	19	404	404
1,387	1,311	11,926	11,011
6	6	48	48
230	230	1,757	1,757
133	133	4,648	4,648
3	2	59	57
-	-	-	-
20	20	361	361
451	451	1,897	1,897
11	11	174	174
10	10	15	15
115	115	482	482
74	56	640	509
48	25	391	67
27	20	323	243
245	232	850	753
14	-	281	-

平成18年10月1日(単位：人)

30～49人		50～99人		100～199人		200～299人		300人以上		派遣・ 下請従業者のみ	
事業所数	従業者数	事業所数	従業者数	事業所数	従業者数	事業所数	従業者数	事業所数	従業者数	事業所数	
25	905	25	1,646	3	380	2	407	5	2,240	2	A～L
2	71	4	233	-	-	-	-	-	-	-	A～C
2	71	2	110	-	-	-	-	-	-	-	A
-	-	-	-	-	-	-	-	-	-	-	B
-	-	2	123	-	-	-	-	-	-	-	C
23	834	21	1,413	3	380	2	407	5	2,240	2	D～Q
-	-	-	-	-	-	-	-	-	-	-	D
2	71	1	51	-	-	-	-	-	-	-	E
6	226	9	607	1	153	2	407	5	2,240	-	F
1	30	-	-	-	-	-	-	-	-	-	G
-	-	-	-	-	-	-	-	-	-	-	H
1	32	-	-	1	109	-	-	-	-	-	I
8	291	3	170	-	-	-	-	-	-	2	J
-	-	1	68	-	-	-	-	-	-	-	K
-	-	-	-	-	-	-	-	-	-	-	L
2	75	-	-	-	-	-	-	-	-	-	M
2	60	5	363	1	118	-	-	-	-	-	N
-	-	-	-	-	-	-	-	-	-	-	O
1	49	1	58	-	-	-	-	-	-	-	P
-	-	1	96	-	-	-	-	-	-	-	Q

### 3. 地区産業（大分類）別事業所数及び従業者数（民営）

平成18年10月1日(単位:人)

地区	事業所数	総数	農林漁業	鉱業	建設業	製造業	電気・ガス・熱供給・水道業	情報通信業	運輸業	卸売・小売業	金融・保険業	不動産業	飲食店、宿泊業	医療、福祉	教育 学習支援業	複合 サービス事業	サービス業 (他に分類されないもの)
<b>総数</b>	<b>事業所数</b>	<b>1,189</b>	<b>24</b>	<b>6</b>	<b>190</b>	<b>101</b>	<b>2</b>	<b>-</b>	<b>18</b>	<b>351</b>	<b>15</b>	<b>10</b>	<b>100</b>	<b>66</b>	<b>27</b>	<b>28</b>	<b>251</b>
	<b>従業者数</b>	<b>10,694</b>	<b>532</b>	<b>46</b>	<b>1,182</b>	<b>4,282</b>	<b>37</b>	<b>-</b>	<b>291</b>	<b>1,661</b>	<b>192</b>	<b>21</b>	<b>456</b>	<b>838</b>	<b>66</b>	<b>259</b>	<b>831</b>
入善	事業所数	456	2	-	42	35	-	-	5	128	9	8	76	32	16	4	99
	従業者数	4,134	13	-	238	2,073	-	-	64	517	88	12	316	289	45	120	359
上原	事業所数	150	9	-	32	12	-	-	1	38	1	1	5	10	2	3	36
	従業者数	1,269	181	-	158	277	-	-	3	243	28	1	26	215	12	13	112
青木	事業所数	65	2	-	18	9	-	-	-	13	1	-	3	1	2	2	14
	従業者数	1,166	26	-	145	792	-	-	-	37	68	-	17	1	2	9	69
飯野	事業所数	171	4	5	33	13	1	-	7	61	2	-	2	4	1	5	33
	従業者数	1,151	161	44	176	143	7	-	163	265	4	-	6	37	1	39	105
小摺戸	事業所数	38	2	1	8	7	-	-	3	12	-	-	-	1	-	2	2
	従業者数	721	110	2	73	444	-	-	35	30	-	-	-	8	-	12	7
新屋	事業所数	55	2	-	13	8	1	-	-	13	-	-	2	2	-	2	12
	従業者数	419	10	-	86	150	30	-	-	31	-	-	4	72	-	10	26
柵山	事業所数	116	1	-	19	6	-	-	1	48	1	1	5	6	6	3	19
	従業者数	1,041	9	-	134	246	-	-	24	384	2	8	22	103	6	16	87
横山	事業所数	37	-	-	12	6	-	-	-	3	-	-	3	1	-	3	9
	従業者数	317	-	-	117	135	-	-	-	10	-	-	13	2	-	11	29
舟見	事業所数	77	1	-	9	3	-	-	1	27	1	-	4	9	-	2	20
	従業者数	393	2	-	34	18	-	-	2	126	2	-	52	111	-	22	24
野中	事業所数	24	1	-	4	2	-	-	-	8	-	-	-	-	-	2	7
	従業者数	83	20	-	21	4	-	-	-	18	-	-	-	-	-	7	13

資料:事業所・企業統計調査

#### 4. 製造業事業所数、従業者数及び製造品出荷額等

各年12月31日(単位:人、万円)

年次	事業所数	従業者数	現金給与総額	原材料使用額等	製造品出荷額等
平成 2年	93	4,597	1,495,282	4,445,184	7,770,958
平成 3年	94	4,626	1,594,354	4,760,751	8,184,941
平成 4年	95	4,534	1,614,435	4,414,997	7,789,488
平成 5年	88	4,535	1,630,237	4,355,348	7,556,501
平成 6年	89	4,540	1,751,561	4,531,539	7,780,230
平成 7年	90	4,518	1,809,549	4,281,971	7,713,220
平成 8年	94	4,590	1,856,124	4,541,404	8,181,365
平成 9年	96	4,571	1,940,992	5,384,755	8,929,530
平成10年	93	4,455	1,734,547	5,345,567	8,492,045
平成11年	88	4,413	1,834,998	4,862,281	8,472,016
平成12年	91	4,340	2,080,446	5,272,729	9,313,670
平成13年	86	4,116	1,881,491	3,999,864	7,847,949
平成14年	77	3,849	1,699,005	3,630,136	6,668,547
平成15年	80	3,753	1,702,694	3,852,035	7,365,531
平成16年	78	3,721	1,693,917	4,398,701	8,056,380
平成17年	75	3,742	1,714,973	4,735,432	8,323,597
平成18年	76	4,242	1,765,315	5,466,016	8,933,815

\*従業者4人以上の事業所

平成18年12月31日 (単位:人、万円)

年次	事業所数			従業者数		現金	原材料	製造品出荷額等			
	総数	法人	個人	総数	# 常用労働者数	給与総額	使用額等	総額	製造品出荷額	加工賃収入額	修理料収入額
平成18年	76	59	17	4,242	4,220	1,765,315	5,466,016	8,933,815	8,442,432	489,506	1,877

資料:工業統計調査

従業者4人以上の事業所

5. 製造業産業（中分類）別事業所数、従業者数及び製造品出荷額等

従業者4人以上の事業所

区 分	平成18年(2006)			平成17年(2005)		
	事業所	従業者数	製造品 出荷額等	事業所	従業者数	製造品 出荷額等
<b>総 数</b>	<b>76</b>	<b>4,242</b>	<b>8,933,815</b>	<b>75</b>	<b>3,742</b>	<b>8,323,597</b>
09 食 料 品	8	93	X	6	71	36,330
10 飲 料 ・ 飼 料	3	68	1,026,705	3	68	969,347
11 繊 維 工 業	2	210	X	2	208	X
12 衣 服	1	4	X	3	15	X
13 木 材 ・ 木 製 品	2	34	X	2	34	X
14 家 具 ・ 装 備 品	2	10	X	2	10	X
15 パ ル プ ・ 紙	-	-	-	-	-	-
16 印 刷 ・ 同 関 連	3	22	14,687	3	23	14,955
19 プ ラ ス チ ッ ク	6	800	1,042,283	5	617	780,001
20 ゴ ム 製 品	4	181	217,910	4	164	185,345
21 な め し 革	-	-	-	-	-	-
22 窯 業 ・ 土 石	6	61	69,340	6	64	82,496
23 鉄 鋼	1	5	X	1	5	X
24 非 鉄 金 属	1	4	X	1	4	X
25 金 属 製 品	8	186	187,341	8	176	148,910
26 一 般 機 械	13	442	731,824	12	340	481,918
27 電 気 機 械	-	-	-	-	-	-
28 情 報 通 信 機 械	1	27	X	1	27	X
29 電 子 部 品 ・ デ バ イ ス	6	1,046	3,063,658	7	1,072	2,966,531
30 輸 送 機 械	8	1,034	2,214,444	8	831	2,346,656
32 そ の 他 の 製 造 業	1	15	X	1	13	X

全事業所

区 分	平成17年(2005)			平成15年(2003)		
	事業所	従業者数	製造品 出荷額等	事業所	従業者数	製造品 出荷額等
<b>総 数</b>	<b>110</b>	<b>3,810</b>	<b>8,353,801</b>	<b>115</b>	<b>3,816</b>	<b>7,397,960</b>
09 食 料 品	13	86	44,624	13	91	48,011
10 飲 料 ・ 飼 料	3	68	969,347	2	X	X
11 繊 維 工 業	2	208	X	2	X	X
12 衣 服	4	18	X	4	22	4,411
13 木 材 ・ 木 製 品	5	41	X	6	X	X
14 家 具 ・ 装 備 品	6	15	X	8	X	X
15 パ ル プ ・ 紙	1	1	X	1	X	X
16 印 刷 ・ 同 関 連	4	26	X	4	X	X
19 プ ラ ス チ ッ ク	5	617	780,001	5	644	809,129
20 ゴ ム 製 品	4	164	185,345	3	102	143,984
21 な め し 革	1	2	X	1	X	X
22 窯 業 ・ 土 石	6	64	82,496	8	X	X
23 鉄 鋼	1	5	X	1	X	X
24 非 鉄 金 属	2	5	X	2	X	X
25 金 属 製 品	12	185	151,548	11	112	43,797
26 一 般 機 械	21	355	490,940	22	417	490,645
27 電 気 機 械	-	-	-	-	-	-
28 情 報 通 信 機 械	1	27	X	1	X	X
29 電 子 部 品 ・ デ バ イ ス	7	1,072	2,966,531	8	1,104	2,804,791
30 輸 送 機 械	8	831	2,346,656	9	X	X
32 そ の 他 の 製 造 業	4	20	X	4	X	X

資料:工業統計調査

\*平成11年より、西暦の末尾が、「0・3・5・8」の年は全事業所の数値で、それ以外の年は従業者4人以上の事業所

各年12月31日 (単位:人、万円)

平成16年(2004)			平成15年(2003)			平成14年(2002)		
事業所	従業者数	製造品 出荷額等	事業所	従業者数	製造品 出荷額等	事業所	従業者数	製造品 出荷額等
<b>78</b>	<b>3,721</b>	<b>8,056,380</b>	<b>80</b>	<b>3,753</b>	<b>7,365,531</b>	<b>77</b>	<b>3,849</b>	<b>6,668,547</b>
7	79	45,002	7	79	39,641	6	92	43,095
3	69	968,799	2	X	X	2	X	X
2	227	X	2	X	X	2	X	X
4	22	3,936	4	22	4,411	5	34	6,644
2	30	X	2	X	X	2	X	X
2	9	X	2	X	X	2	X	X
-	-	-	-	-	-	-	-	-
3	38	50,769	3	22	16,156	2	X	X
5	672	830,528	5	644	809,129	5	635	744,708
3	119	152,389	3	102	143,984	2	X	X
-	-	-	-	-	-	-	-	-
6	66	88,580	7	92	109,492	7	97	122,029
1	5	X	1	X	X	-	-	-
2	8	X	1	X	X	-	-	-
6	87	47,527	7	105	40,714	6	85	37,996
13	342	531,449	15	404	482,149	16	348	453,677
-	-	-	-	-	-	1	X	X
1	28	X	1	X	X	1	X	X
8	1,091	3,065,712	8	1,104	2,804,791	9	1,249	2,534,421
8	813	1,940,734	8	779	1,733,721	8	816	1,632,837
2	16	X	2	X	X	1	X	X

各年12月31日 (単位:人、万円)

平成12年(2000)			平成10年			平成9年		
事業所	従業者数	製造品 出荷額等	事業所	従業者数	製造品 出荷額等	事業所	従業者数	製造品 出荷額等
<b>120</b>	<b>4,396</b>	<b>9,338,023</b>	<b>129</b>	<b>4,529</b>	<b>8,533,777</b>	<b>123</b>	<b>4,627</b>	<b>8,960,450</b>
13	86	105,541	13	107	112,318	12	102	122,218
2	X	X	2	X	X	2	X	X
2	X	X	2	X	X	3	341	403,052
6	46	10,814	9	68	19,731	7	74	19,695
8	48	44,811	8	48	41,682	9	81	134,279
7	18	10,802	8	24	16,436	5	20	15,634
2	X	2,867	1	X	X	1	X	X
5	33	21,799	5	35	24,741	5	38	23,688
4	655	785,818	4	599	797,649	3	576	827,856
2	X	X	3	61	66,141	2	X	X
1	X	X	1	X	X	1	X	X
8	94	154,175	8	81	161,150	6	91	190,680
-	-	-	-	-	-	-	-	-
2	X	X	2	-	-	4	50	28,014
10	80	49,071	14	136	92,610	18	219	238,571
24	477	825,094	27	539	616,255	25	506	673,010
11	1,516	4,332,450	12	1,545	3,398,714	11	1,523	3,157,562
9	874	1,832,642	5	867	1,935,032	4	873	2,293,047
4	19	11,031	5	21	10,148	5	24	10,986

## 6. 商店数、従業者数及び商品販売額

昭和60年は5月1日

### (1) 商店数

昭和57・63・平成9・14・16年は6月1日

平成3・6・11年は7月1日

年次	総数	卸売業			小売業							飲食店
		計	一般卸売業	代理商仲立業	計	各種商品小売業	織物衣服身のまわり品小売業	飲食料品小売業	自動車自転車小売業	家具建具什器小売業	その他の小売業	
昭和57年	637	26	26	—	517	—	91	203	32	88	103	94
昭和60年	571	25	25	—	488	—	83	183	28	79	115	58
昭和63年	563	28	28	—	477	—	79	181	29	75	113	58
平成 3年	538	34	34	—	446	—	71	169	29	70	107	58
平成 6年	511	30	30	—	433	2	73	156	29	63	110	48
平成 9年	484	26	26	—	410	—	69	143	27	58	113	48
平成11年	428	27	27	—	401	—	64	143	33	55	106	—
平成14年	400	34	34	—	366	2	57	143	30	43	91	—
平成16年	386	38	38	—	348	2	54	133	25	45	89	—

### (2) 従業者数

(単位:人)

年次	総数	卸売業			小売業							飲食店
		計	一般卸売業	代理商仲立業	計	各種商品小売業	織物衣服身のまわり品小売業	飲食料品小売業	自動車自転車小売業	家具建具什器小売業	その他の小売業	
昭和57年	1,737	128	128	—	1,433	—	212	496	82	207	436	176
昭和60年	1,674	129	129	—	1,368	—	193	478	67	188	442	177
昭和63年	1,833	148	148	—	1,474	—	189	534	89	201	461	211
平成 3年	1,865	187	187	—	1,467	—	189	478	95	190	515	211
平成 6年	1,890	213	213	—	1,506	10	178	506	114	160	538	171
平成 9年	1,864	160	160	—	1,533	—	177	497	104	212	543	171
平成11年	1,674	120	120	—	1,554	—	177	613	148	207	409	—
平成14年	1,744	232	232	—	1,512	3	165	616	144	116	468	—
平成16年	1,624	187	187	—	1,437	3	135	587	123	121	468	—



## (3) 商品販売額

(単位:万円)

年次	総数	卸売業			小売業	
		計	一般卸売業	代理商仲立業	計	各種商品小売業
昭和57年	1,394,936	289,321	289,321	—	1,644,111	—
昭和60年	2,324,606	269,540	269,540	—	1,975,666	—
昭和63年	2,883,561	740,239	740,239	—	2,043,105	—
平成 3年	4,278,496	1,506,894	1,506,894	—	2,671,385	—
平成 6年	3,772,981	1,196,184	1,196,184	—	2,478,867	38,650
平成 9年	3,963,779	1,050,997	1,050,997	—	2,814,852	—
平成11年	3,309,845	730,914	730,914	—	2,578,931	—
平成14年	2,983,385	841,472	841,472	—	2,141,913	x
平成16年	2,823,417	868,408	868,408	—	1,955,009	x

年次	小売業					飲食店
	織物衣服身のまわり品小売業	飲食料品小売業	自動車自転車小売業	家具建具什器小売業	その他の小売業	
昭和57年	217,337	605,728	110,476	206,626	503,944	97123
昭和60年	221,797	662,113	110,645	246,484	734,627	79,400
昭和63年	214,723	815,280	157,480	261,741	593,881	100,217
平成 3年	226,014	917,007	209,058	274,359	1,044,947	100,217
平成 6年	245,113	903,197	173,896	224,260	893,751	97,930
平成 9年	234,645	902,483	287,452	339,090	1,051,182	97,930
平成11年	205,988	941,250	298,242	312,628	820,823	—
平成14年	167,444	750,605	x	114,568	764,232	—
平成16年	127,079	760,222	289,465	109,067	x	—

資料: 商業統計調査

注1: 昭和60年飲食店に係る数値は61年調査結果

注2: 昭和63年飲食店に係る数値は、平成元年調査結果

注3: 平成3年飲食店に係る数値は、平成元年調査結果

注4: 平成6・9年飲食店に係る数値は、平成4年調査結果

注5: 平成11年は飲食店を除く

注6: 平成14年3月7日総務省告示により産業分類の改定が行われたため、飲食店は商業調査対象外

# VI 建設

## 1. 町道の状況

各年4月1日(単位：km)

年次	実延長	規格改良、未改良別車道幅員区分別実延長内訳								路面別実延長内訳				
		規格改良済延長				未改良延長				未舗装道	舗装道			
		計	車道		計	車道		車道	#自動車交通不能		計	アスファルト系		
			5.5m以上	5.5m未満		5.5m以上	3.5m以上					3.5m未満	高級	簡易
平成 2年	459.7	274.0	27.7	246.3	185.7	1.0	11.3	173.4	14.0	69.6	390.1	0.0	388.0	2.1
平成 3年	459.9	278.6	29.6	249.0	181.3	1.0	10.5	169.8	14.0	62.8	397.1	0.0	395.0	2.1
平成 4年	460.6	279.9	29.6	250.3	180.7	1.0	10.4	169.3	13.9	62.1	398.5	0.0	396.4	2.1
平成 5年	457.7	279.0	30.2	248.8	178.7	0.5	10.0	168.2	13.9	57.8	399.9	0.0	397.8	2.1
平成 6年	461.9	283.9	32.3	251.6	178.0	0.8	9.8	167.4	13.9	57.6	404.2	0.0	402.1	2.1
平成 7年	457.2	287.0	33.6	253.4	170.2	0.1	8.3	161.8	13.5	51.1	406.1	2.6	401.4	2.1
平成 8年	454.1	288.6	37.0	251.6	165.5	0.6	8.0	156.9	13.2	47.9	406.2	2.5	401.7	2.0
平成 9年	452.3	291.0	38.8	252.2	161.3	0.6	8.0	152.7	13.1	44.9	407.4	2.5	402.9	2.0
平成10年	447.0	296.0	43.3	252.7	151.0	0.6	6.9	143.5	10.9	38.1	409.0	2.5	404.4	2.1
平成11年	447.2	299.4	45.0	254.4	147.8	0.6	6.5	140.7	10.8	35.5	411.6	2.5	407.0	2.1
平成12年	451.0	303.4	48.3	255.1	147.6	0.4	6.5	140.7	10.7	34.7	416.3	2.5	411.7	2.1
平成13年	451.7	308.0	53.2	254.8	143.4	0.4	6.5	136.5	10.6	33.7	417.9	3.9	412.0	2.0
平成14年	452.8	311.3	55.7	255.6	142.1	0.4	6.9	134.8	10.3	31.9	421.0	4.0	415.0	2.0
平成15年	452.8	311.3	55.7	255.6	141.1	0.4	5.9	134.8	10.2	31.9	421.0	4.0	415.0	2.0
平成16年	457.2	316.1	59.3	256.8	141.1	0.4	5.9	134.8	10.4	30.8	426.4	4.0	420.4	2.0
平成17年	458.9	319.4	62.6	256.8	139.5	0.4	5.8	133.3	10.5	30.0	428.9	5.4	421.5	2.0
平成18年	460.5	321.6	65.1	256.5	138.9	0.4	5.7	132.8	10.5	30.1	430.4	6.3	422.1	2.0
平成19年	463.8	325.7	70.2	255.5	138.1	0.4	5.7	132.0	10.5	29.9	433.9	8.0	423.9	2.0

資料：建設下水道課

平成19年4月1日

各年4月1日(単位：km)

年次	鉄道との 交差箇所		種類別実延長内訳			歩道等 延長
	JR(国鉄)		道路延長	橋梁		
	立体 交差	平面 交差		箇所数	延長	
平成 2年	7	7	459.7	429	2.1	9.6
平成 3年	7	7	459.9	429	2.1	12.3
平成 4年	7	7	460.6	427	2.1	12.3
平成 5年	7	7	457.7	431	2.1	12.5
平成 6年	7	7	461.8	433	2.1	14.6
平成 7年	7	6	457.2	429	2.1	10.5
平成 8年	7	7	454.1	427	2.1	15.3
平成 9年	7	7	452.3	429	2.1	15.3
平成10年	7	7	447.0	430	2.1	14.9
平成11年	7	7	447.2	431	2.1	15.2
平成12年	7	7	451.0	431	2.1	17.3
平成13年	7	7	451.7	441	2.2	19.6
平成14年	7	7	452.8	445	2.2	20.7
平成15年	7	7	452.8	445	2.2	20.7
平成16年	7	7	457.2	444	2.2	21.1
平成17年	7	7	458.9	445	2.2	23.3
平成18年	7	7	460.5	446	2.2	24.0
平成19年	7	7	463.8	446	2.2	26.1

(単位：km)

区分	道路延長
国道	13.6
県道	79.5
町道	463.8

資料:建設下水道課

資料:建設下水道課

## 2. 家屋の面積

### (1) 構造別

各年1月1日(単位:面積 m<sup>2</sup>)

年次	木造		非木造					
	棟数	床面積	総数		住宅・アパート		その他	
			棟数	床面積	棟数	床面積	棟数	床面積
昭和63年	19,224	1,833,742	5,406	633,276	1,113	88,078	4,293	545,198
平成元年	19,387	1,852,004	5,556	650,285	1,123	90,111	4,433	560,174
平成2年	19,532	1,870,247	5,667	669,811	1,140	93,016	4,527	576,795
平成3年	19,633	1,885,583	5,758	691,401	1,141	94,384	4,617	597,017
平成4年	19,729	1,896,914	5,868	715,277	1,149	99,680	4,719	615,597
平成5年	19,821	1,910,624	5,939	755,288	1,143	100,687	4,796	654,601
平成6年	19,862	1,921,137	6,007	772,552	1,149	103,451	4,858	669,101
平成7年	19,969	1,937,820	6,084	795,610	1,163	106,802	4,921	688,808
平成8年	20,043	1,951,787	6,142	812,082	1,160	108,338	4,982	703,744
平成9年	20,035	1,964,146	6,194	835,264	1,163	110,873	5,031	724,391
平成10年	20,028	1,975,002	6,296	855,670	1,172	113,345	5,124	742,325
平成11年	20,033	1,985,994	6,358	868,695	1,183	117,438	5,175	751,257
平成12年	20,080	1,993,200	6,370	873,755	1,182	118,177	5,188	755,578
平成13年	20,118	2,004,480	6,379	887,015	1,178	118,755	5,201	768,260
平成14年	20,132	2,017,862	6,405	898,199	1,177	119,955	5,228	778,244
平成15年	20,115	2,022,169	6,416	904,303	1,174	120,988	5,242	783,315
平成16年	20,143	2,035,387	6,395	908,901	1,172	122,553	5,223	786,348
平成17年	20,161	2,046,451	6,384	907,797	1,169	122,924	5,215	784,873
平成18年	20,229	2,053,560	6,398	909,299	1,162	122,758	5,236	786,541
平成19年	20,226	2,059,322	6,423	949,834	1,159	124,526	5,264	825,308

資料:税務課固定資産概要調書

## (2) 用途別

平成19年1月1日(単位 棟数 棟、面積 m<sup>2</sup>)

木 造			非 木 造		
用 途	棟 数	床 面 積	用 途	棟 数	床 面 積
・専用住宅	10,695	1,368,757	・事務所、店舗、銀行	383	106,777
・共同住宅、寄宿舎	88	17,687	・住宅、アパート	1,159	124,526
・併用住宅	236	37,596	・病院、ホテル	17	18,215
・農家・漁業者住宅	1,129	154,076	・工場、倉庫、市場	694	399,938
・付属家	7,431	435,662	・その他	4,170	300,378
・ホテル、旅館、 料亭及び待合	28	3,152			
・事務所、銀行、店舗	157	14,481			
・浴場	4	828			
・病院	5	891			
・工場・倉庫	58	9,977			
・土蔵	395	16,215			

資料: 税務課固定資産概要調書

## 3. 住宅所有関係別世帯数

各年10月1日

年 次	総 数	住 宅 に 住 む 普 通 世 帯 数						寄 宿 舎 そ の 他	準 世 帯 数
		計	持ち家	公営借家	民間借家	給与住宅	間借り		
昭和40年	6,276	6,215	5,780	250	—	160	25	10	51
45年	6,518	6,466	6,025	183	104	130	24	5	47
50年	6,943	6,889	6,429	242	105	98	15	2	52
55年	7,381	7,113	6,675	229	91	106	12	14	254
60年	7,525	7,296	6,768	280	106	121	21	3	226
平成 2年	7,736	7,494	6,922	285	142	127	18	4	238
7年	7,953	7,706	7,044	344	228	78	12	4	243
12年	8,258	8,091	7,303	334	279	157	18	18	149
17年	8,716	8,467	7,436	370	324	231	106	8	241

資料: 国勢調査

#### 4. 公園の現状

平成20年3月31日(単位: ha)

名 称	所 在 地	面 積	開設年月日
花月公園	入膳3649-1	0.35	S49. 3.20
入善町中央公園	入膳456	9.36	S49. 3.30
墓ノ木自然公園	墓ノ木地先	22.23	S49. 3.30
青野自然公園	小摺戸地先	10.70	S49. 4. 1
入善東公園	入膳4990-1	0.42	S49.11.16
小摺戸公園	小摺戸585	0.21	S50. 3.20
下山公園	下山552	0.20	S50. 3.20
舟見山自然公園	舟見字下曾谷2	1.16	S50.10.15
入善西公園	上野11433	0.38	S51. 3.20
入善町フラワー公園	小摺戸394	0.30	S51.10. 9
こぶし児童公園	入膳7144-2	0.04	S52. 8. 1
吉原公園	吉原178	0.20	S52.11. 7
春日公園	春日726	0.16	S52.11. 8
櫛山公園	櫛山3591	0.17	S52.11.14
野中公園	野中421	0.18	S53.10. 2
青木六本松公園	青木1255	0.19	S53.10.17
淡成公園	一宿622	0.30	S54.11. 5
究蓋公園	新屋2327	0.18	S54.10.24
新浜公園	芦崎39-1	0.16	S54.11. 5
美善公園	青島771-1	0.06	S54.11. 7
福島公園	福島11	0.18	S55.10.14
飯野公園	上飯野210	0.32	S55.11. 5
野中東公園	今江275	0.20	S57.12.10
上原公園	上野777-1	0.20	S58.12. 9
横山公園	横山1781	0.06	S61. 9.24
黒部川河口公園	本村浦島地先	2.24	S62. 3.31
扇状地湧水公苑	下飯野185	0.18	H 2. 3.31
沢スギ自然観察公園	吉原950	4.18	H10. 4. 1
じょうべのま遺跡公園	田中792	1.59	H12. 3.31
園家山湧水池公園	下飯野401	0.69	H12. 3.31
にしまち広場	入膳町5291	0.03	H20. 3.28

資料:建設下水道課

#### 5. 公営住宅等の現状

平成20年3月31日(単位: m<sup>2</sup>)

		戸数	一戸当たり面積
公営住宅	東町住宅	88	32.60~85.30
	上原住宅	59	33.12
	舟見住宅	20	35.26
	新櫛山住宅	30	55.47
	駅南住宅	66	61.06

資料:建設下水道課

## VII 運輸・通信

### 1. 駅の旅客状況（1日平均）

(単位:人)

年次	総数	普通	定期
平成5年	1,521	459	1,062
平成6年	1,504	451	1,053
平成7年	1,468	444	1,024
平成8年	1,459	453	1,006
平成9年	1,387	428	959
平成10年	1,355	405	950
平成11年	1,350	400	950
平成12年	1,342	389	953
平成13年	1,353	366	987
平成14年	1,280	339	941
平成15年	1,257	326	931
平成16年	1,218	307	911
平成17年	1,208	304	904
平成18年	1,169	306	863
平成19年	1,124	302	822

資料:西日本旅客鉄道株式会社、入善駅

## 2. 車種別保有自動車数

年次	総数	乗用		貨物		乗合用	特種(殊)車	小型二輪車
		事業用	自家用	事業用	自家用			
平成7年	26,415	33	8,998	161	1,765	51	525	293
平成8年	26,961	33	9,626	198	1,754	52	580	315
平成9年	27,356	33	10,081	215	1,760	51	403	313
平成10年	27,487	33	10,348	211	1,745	45	428	305
平成11年	27,541	32	10,502	217	1,716	45	467	318
平成12年	27,605	29	10,619	213	1,674	45	498	295
平成13年	27,708	30	10,777	224	1,630	46	511	306
平成14年	27,804	30	10,885	226	1,584	47	503	317
平成15年	27,707	29	10,948	207	1,494	44	485	320
平成16年	27,582	29	10,908	210	1,450	44	475	325
平成17年	27,592	28	10,933	208	1,393	41	459	338
平成18年	27,526	28	10,892	189	1,364	40	468	363
平成19年	27,362	27	10,763	195	1,338	36	456	376

資料:北陸信越運輸局富山運輸支局

## 3. 郵便局数

平成20年4月1日

総数	普通局	特定局			計	集配郵便局	無集配郵便局	簡易郵便局
		集配郵便局	無集配郵便局	鉄道郵便局				
12	1	1	-	-	6	-	6	5



各年4月1日(単位:台)

軽自動車				小型 特殊	原付 自転車
四輪		特種	二輪		
貨物	乗用				
5,648	1,752	0	268	3,775	3,146
5,266	2,390	2	277	3,653	2,815
5,020	2,758	3	267	3,759	2,693
4,777	3,061	6	259	3,715	2,554
4,584	3,402	7	183	3,644	2,424
4,427	3,759	8	184	3,591	2,263
4,274	4,038	9	232	3,513	2,118
4,170	4,303	11	236	3,470	2,022
4,094	4,538	11	238	3,391	1,908
4,002	4,773	11	251	3,307	1,797
3,956	5,142	15	295	3,149	1,635
3,884	5,345	17	295	3,071	1,570
3,829	5,571	16	294	2,951	1,510

#### 4. 郵便物取扱状況

年 度	引 受 通 常 郵 便 物				
	総 数	普通総数	第1種 ～4種	年 賀 郵 便	選 挙 郵 便
平成7年	2,067,844	2,045,853	1,202,559	828,000	15,294
平成8年	1,971,609	1,949,823	1,141,723	808,100	—
平成9年	2,189,571	2,157,536	1,254,943	882,570	20,023
平成10年	1,989,481	1,953,719	1,099,024	854,695	—
平成11年	2,108,688	2,078,374	1,226,862	845,377	6,135
平成12年	2,039,848	2,015,027	1,168,097	846,930	—
平成13年	2,112,989	2,087,090	1,258,964	809,871	18,255
平成14年	2,026,137	2,005,067	1,222,067	778,000	5,000
平成15年	1,960,380	1,939,957	1,150,897	766,105	22,955
平成16年	1,959,315	1,937,104	1,213,150	723,954	—
平成17年	1,928,857	1,908,849	1,144,102	750,600	14,147
平成18年	1,909,944	1,883,258	1,118,258	765,000	—

年 度	外 国 郵 便 物			
	通 常 郵 便 物		小 包 郵 便 物	
	発 送	到 着	発 送	到 着
平成7年	2,184	8,640	234	164
平成8年	2,356	10,428	530	225
平成9年	2,212	10,229	384	197
平成10年	1,918	9,532	541	175
平成11年	2,116	8,416	584	98
平成12年	1,744	9,172	622	263
平成13年	1,856	9,876	580	208
平成14年	2,041	9,974	227	285
平成15年	1,981	9,882	688	241
平成16年	1,625	9,501	219	282
平成17年	2,166	12,354	829	328
平成18年	3,171	12,826	972	462

資料:入善郵便局

注:普通通常は、特定の3日間の調査による推計 外国郵便は、10月の2週間の調査による推計  
平成19年以降統計なし

(単位 郵便:通、小包:個)

特殊総数	引受小包郵便物					
	書類	普通	総数	普通	書留	普通
21,991	15,418	6,573	4,555	4,478	20	57
21,786	15,092	6,694	5,812	5,712	45	55
32,035	23,296	8,739	4,979	4,827	109	43
35,762	27,559	8,203	5,192	5,045	96	51
30,314	21,985	8,329	5,742	5,633	78	31
24,821	14,847	9,974	4,757	4,324	200	233
25,899	15,507	10,392	5,586	5,057	116	413
21,070	14,405	6,665	7,762	7,693	44	25
20,423	14,649	5,774	7,134	7,079	43	12
22,211	17,121	5,090	10,569	10,457	105	7
20,008	16,117	3,891	17,633	17,547	70	16
26,686	22,421	4,265	13,491	13,205	202	84

年度	総数	引受通常郵便物							引受小包郵便物
		普通総数	第1種 ~4種	年賀便	選挙便	特殊総数	書類	普通	
平成6年	290,521	287,242	154,080	132,711	451	3,279	2,350	929	2,764
平成7年	241,397	238,842	112,561	125,814	467	2,555	1,095	1,460	1,912
平成8年	250,967	248,777	128,115	120,198	464	2,190	1,185	1,005	3,567
平成9年	261,416	258,230	133,224	124,522	484	3,186	1,724	1,462	2,397
平成10年	261,010	257,754	134,609	122,654	491	3,256	1,759	1,497	1,658
平成11年	256,662	253,042	133,262	119,316	464	3,620	2,312	1,308	1,268
平成13年	240,208	236,609	128,670	107,308	631	3,599	2,231	1,368	1,112
平成14年	241,903	238,693	127,285	111,408	-	3,210	1,996	1,214	1,209
平成15年	234,879	231,723	124,739	106,984	-	3,156	1,937	1,219	1,427
平成16年	223,409	220,539	122,244	98,295	-	2,870	1,882	988	1,792
平成17年	215,715	213,062	121,197	91,865	-	2,653	1,769	884	2,543
平成18年	145,260	144,714	122,596	22,118	-	546	391	155	461

資料:舟見郵便局

## 5. 電話施設数

各年3月31日(単位:台)

年次	総数	単独電話	共同電話	用途別		公衆電話 (別掲)
				住宅用	事務用	
昭和61年	8,576	7,924	652	6,243	2,333	153
昭和62年	8,703	8,207	496	6,313	2,390	142
昭和63年	8,907	8,550	357	6,430	2,477	142
平成元年	9,088	8,906	182	6,519	2,569	143
平成2年	9,207	9,131	76	6,606	2,601	144
平成3年	9,344	9,289	55	6,715	2,629	147
平成4年	9,542	9,499	43	6,879	2,663	153
平成5年	9,692	9,660	32	7,035	2,657	146
平成6年	9,797	9,779	18	7,147	2,650	132
平成7年	9,962	9,949	13	7,258	2,704	132
平成8年	10,060	10,052	8	7,332	2,728	129
平成9年	9,843	9,839	4	7,275	2,568	130
平成10年	9,599	9,595	4	7,212	2,387	121

資料:西日本電信電話株式会社富山支店

各年3月31日

年度	加入電話 (単位:加入)					INSネットサービス (単位:回線)			公衆電話 (単位:個)
	(再掲)					(再掲)			
	単独	共同	用途別		住宅用	事務用	住宅用	事務用	
			住宅用	事務用					
平成11年	9,142	9,138	4	6,980	2,162	1,222	564	658	110
平成12年	8,581	8,577	4	6,637	1,944	1,852	979	873	89
平成13年	8,317	8,314	3	6,584	1,733	2,011	1,051	960	86
平成14年	8,418	8,416	2	6,725	1,693	1,886	910	976	71
平成15年	8,622	8,620	2	7,004	1,616	1,586	631	955	56
平成16年	8,623	8,621	2	6,997	1,626	1,594	639	955	56
平成17年	8,824	8,824	0	7,197	1,627	1,336	444	892	46
平成18年	8,904	8,904	0	7,320	1,584	1,240	381	859	44
平成19年	8,942	8,942	0	7,386	1,556	1,171	318	853	41

資料:NTT西日本金沢支店

注:INSネットサービスはINSネット64とINSネット1500(INSネット64の10倍換算)の合計

## Ⅷ 町 民 生 活

### 1. 酒類の消費状況

(単位:千ℓ)

年 度	総 数	清 酒	合成清酒	焼 酎	ビール	果実酒類	洋 酒 その他
昭和62年	1,678,033	505,400	438	30,062	1,062,407	4,920	74,806
昭和63年	1,721,438	508,514	303	30,214	1,099,524	5,162	77,721
平成 元年	1,789,294	490,863	204	25,179	1,204,821	5,721	62,506
平成 2年	1,805,055	478,988	187	29,487	1,227,207	5,675	63,511
平成 3年	1,815,286	473,211	232	27,202	1,241,172	5,744	67,725
平成 4年	1,833,912	473,777	934	26,776	1,258,175	5,542	68,708
平成 5年	1,811,873	483,646	1,959	30,079	1,212,684	6,078	77,427
平成 6年	1,799,228	406,052	2,448	30,956	1,278,545	5,402	75,825
平成 7年	1,649,569	402,374	5,454	30,197	1,116,996	6,633	87,915
平成 8年	1,684,503	394,311	5,102	34,999	1,143,619	8,376	98,096
平成 9年	1,675,483	374,523	4,996	34,118	1,090,232	55,923	115,691
平成10年	1,651,203	353,467	5,961	33,485	1,065,132	16,350	176,808
平成11年	1,638,776	333,793	6,354	34,909	1,012,174	16,023	235,523
平成12年	1,608,853	308,168	8,010	37,848	957,086	15,266	282,475
平成13年	1,444,580	269,059	5,124	43,113	757,943	11,991	357,350
平成14年	1,388,502	250,658	5,182	49,126	664,234	11,768	407,534
平成15年	1,429,695	318,326	2,937	61,172	624,973	11,243	411,044
平成16年	1,602,200	205,264	3,175	65,001	578,666	9,771	740,323

資料:魚津税務署ほか  
平成17年度より統計なし

## IX 町 民 所 得

### 1. 経済活動別町内総生産

(単位 金額 千円、率 %)

経済活動の種類	生産額		対前年度比	構成比	
	16年度	17年度		16年度	17年度
1. 産 業	79,855,757	80,717,839	101.1	90.7	90.7
(1) 農 業	2,709,411	2,417,502	89.2	3.1	2.7
(2) 林 業	7,978	6,220	78.0	0.0	0.0
(3) 水 産 業	2,213,577	1,762,527	79.6	2.5	2.0
(4) 鉱 業	378,373	503,033	132.9	0.4	0.6
(5) 製 造 業	29,641,225	29,423,759	99.3	33.7	33.1
(6) 建 設 業	5,647,705	6,830,684	120.9	6.4	7.7
(7) 電気・ガス・水道業	2,027,326	2,047,548	101.0	2.3	2.3
(8) 卸 売・小 売 業	5,006,320	5,072,527	101.3	5.7	5.7
(9) 金 融・保 険 業	3,354,498	3,551,448	105.9	3.8	4.0
(10) 不 動 産 業	13,556,874	13,650,787	100.7	15.4	15.3
(11) 運 輸・通 信 業	4,488,687	4,540,010	101.1	5.1	5.1
(12) サービス業	10,823,782	10,911,794	100.8	12.3	12.3
2. 政府サービス生産者	8,301,405	8,177,952	98.5	9.4	9.2
(1) 電気・ガス・水道	1,251,937	1,246,739	99.6	1.4	1.4
(2) サービス業	2,351,253	2,242,463	95.4	2.7	2.5
(3) 公 務	4,698,215	4,688,750	99.8	5.3	5.3
3. 対家計民間非営利 サービス生産者	1,656,650	1,749,600	105.6	1.9	2.0
(1) サービス業	1,656,650	1,749,600	105.6	1.9	2.0
4. 小 計	89,813,812	90,645,391	100.9	102.0	101.8
5. 輸 入 税	743,370	829,978	111.7	0.8	0.9
6. そ の 他	-466,406	-444,601	104.7	-0.5	-0.5
7. 帰 属 利 子	-2,015,735	-2,027,850	99.4	-2.3	-2.3
<b>町 内 総 生 産</b> (市場価格表示)	<b>88,075,041</b>	<b>89,002,918</b>	<b>101.1</b>	<b>100.0</b>	<b>100.0</b>

資料:総務課

## 2. 経済活動別町内純生産

(単位：金額 千円、率 %)

経済活動の種類	生産額		対前年度比	構成比	
	16年度	17年度		16年度	17年度
1. 産 業	58,910,626	59,526,228	101.0	93.2	93.6
(1) 農 業	1,919,325	1,738,166	90.6	3.0	2.7
(2) 林 業	6,433	4,149	64.5	0.0	0.0
(3) 水 産 業	1,579,368	1,252,366	79.3	2.5	2.0
(4) 鉱 業	321,208	454,882	141.6	0.5	0.7
(5) 製 造 業	23,230,602	22,742,762	97.9	36.8	35.8
(6) 建 設 業	4,254,149	5,267,300	123.8	6.7	8.3
(7) 電気・ガス・水道業	1,377,916	1,392,407	101.1	2.2	2.2
(8) 卸 売・小 売 業	3,794,539	3,849,521	101.4	6.0	6.1
(9) 金 融・保 険 業	2,989,550	3,159,916	105.7	4.7	5.0
(10) 不 動 産 業	8,096,394	8,143,184	100.6	12.8	12.8
(11) 運 輸・通 信 業	3,162,837	3,225,529	102.0	5.0	5.1
(12) サービス業	8,178,304	8,296,046	101.4	12.9	13.0
2. 政府サービス生産者	4,926,071	4,653,428	94.5	7.8	7.3
(1) 電気・ガス・水道	166,276	141,949	85.4	0.3	0.2
(2) サービス業	2,181,603	2,065,803	94.7	3.5	3.2
(3) 公 務	2,578,192	2,445,676	94.9	4.1	3.8
3. 対家計民間非営利 サービス生産者	1,359,051	1,423,465	104.7	2.2	2.2
(1) サービス業	1,359,051	1,423,465	104.7	2.2	2.2
4. 小 計	65,195,748	65,603,121	100.6	103.2	103.2
5. 帰 属 利 子	-2,015,735	-2,027,850	99.4	-3.2	-3.2
町 内 純 生 産 (要素費用表示)	63,180,013	63,575,271	100.6	100.0	100.0

### 3. 経済活動別町内総生産及び要素所得

(1)平成16年度

経済活動 (産 業)	生産者価格 表示の産出 額	中間投入	生産者価格表示 の町内総生産		固定資本 減 耗
	(1)		(2)	(1)-(2) (3)	
1. 産 業	154,984,263	75,128,506	79,855,757	—	15,559,230
(1) 農 業	5,187,888	2,478,477	2,709,411	—	798,717
(2) 林 業	13,057	5,079	7,978	—	2,011
(3) 水 産 業	3,847,645	1,634,068	2,213,577	—	505,119
(4) 鉱 業	904,871	526,497	378,373	—	31,509
(5) 製 造 業	78,662,344	49,021,119	29,641,225	—	3,715,065
(6) 建 設 業	11,827,381	6,179,676	5,647,705	—	1,041,011
(7) 電気・ガス・水道業	2,741,788	714,462	2,027,326	—	469,586
(8) 卸 売・小 売 業	7,220,816	2,214,496	5,006,320	—	508,107
(9) 金 融・保 険 業	4,627,739	1,273,241	3,354,498	—	335,946
(10) 不 動 産 業	14,760,486	1,203,612	13,556,874	—	5,074,316
(11) 運 輸・通 信 業	7,231,333	2,742,646	4,488,687	—	1,031,622
(12) サービス業	17,958,915	7,135,133	10,823,782	—	2,046,221
2. 政府サービス生産者	10,041,603	1,740,198	8,301,405	—	3,373,320
(1) 電気・ガス・水道	1,530,047	278,110	1,251,937	—	1,085,614
(2) サービス業	2,768,594	417,341	2,351,253	—	169,585
(3) 公 務	5,742,962	1,044,747	4,698,215	—	2,118,121
3. 対家計民間非営利 サービス生産者	2,459,138	802,488	1,656,650	—	256,124
(1) サービス業	2,459,138	802,488	1,656,650	—	256,124
4. 小 計	167,485,004	77,671,192	89,813,812	—	19,188,674
5. 輸 入 税	743,370	0	743,370	—	0
6. そ の 他	-466,406	0	-466,406	—	0
7. 帰 属 利 子	0	2,015,735	-2,015,735	—	0
合 計	167,761,968	79,686,927	88,075,041	—	19,188,674



(単位:千円、%)

生産者価格表示 の町内純生産 (3)-(4)	間接税 (控除) 補助金 (6)	町内要素所得 (純生産) (5)-(6) (7)	対前年 度 比
64,296,527	5,385,901	58,910,626	—
1,910,694	-8,631	1,919,325	—
5,967	-466	6,433	—
1,708,458	129,090	1,579,368	—
346,864	25,656	321,208	—
25,926,160	2,695,558	23,230,602	—
4,606,694	352,545	4,254,149	—
1,557,740	179,824	1,377,916	—
4,498,213	703,674	3,794,539	—
3,018,552	29,002	2,989,550	—
8,482,558	386,164	8,096,394	—
3,457,065	294,228	3,162,837	—
8,777,561	599,257	8,178,304	—
4,928,085	2,014	4,926,071	—
166,323	47	166,276	—
2,181,668	65	2,181,603	—
2,580,094	1,902	2,578,192	—
1,400,526	41,475	1,359,051	—
1,400,526	41,475	1,359,051	—
70,625,138	5,429,390	65,195,748	—
743,370	743,370	0	—
-466,406	-466,406	0	—
-2,015,735	0	-2,015,735	—
<b>68,886,367</b>	<b>5,706,354</b>	<b>63,180,013</b>	—

## (2)平成17年度

経済活動 (産業)	生産者価格 表示の産出 額	中間投入	生産者価格表示 の町内総生産	
	(1)	(2)	(1)-(2) (3)	対前年 度比
1. 産 業	165,330,904	84,613,065	80,717,839	101.1
(1) 農 業	5,047,367	2,629,865	2,417,502	89.2
(2) 林 業	13,032	6,812	6,220	78.0
(3) 水 産 業	3,053,088	1,290,561	1,762,527	79.6
(4) 鉱 業	1,175,785	672,752	503,033	132.9
(5) 製 造 業	85,992,262	56,568,503	29,423,759	99.3
(6) 建 設 業	14,726,189	7,895,505	6,830,684	120.9
(7) 電気・ガス・水道業	2,680,081	632,533	2,047,548	101.0
(8) 卸 売・小 売 業	7,326,761	2,254,234	5,072,527	101.3
(9) 金 融・保 険 業	4,853,978	1,302,530	3,551,448	105.9
(10) 不 動 産 業	14,835,392	1,184,605	13,650,787	100.7
(11) 運 輸・通 信 業	7,336,521	2,796,511	4,540,010	101.1
(12) サ ー ビ ス 業	18,290,448	7,378,654	10,911,794	100.8
2. 政府サービス生産者	9,878,505	1,700,553	8,177,952	98.5
(1) 電気・ガス・水道	1,503,393	256,654	1,246,739	99.6
(2) サ ー ビ ス 業	2,671,179	428,716	2,242,463	95.4
(3) 公 務	5,703,933	1,015,183	4,688,750	99.8
3. 対家計民間非営利 サービス生産者	2,589,881	840,281	1,749,600	105.6
(1) サ ー ビ ス 業	2,589,881	840,281	1,749,600	105.6
4. 小 計	177,799,290	87,153,899	90,645,391	100.9
5. 輸 入 税	829,978	0	829,978	111.7
6. そ の 他	-444,601	0	-444,601	104.7
7. 帰 属 利 子	0	2,027,850	-2,027,850	99.4
合 計	178,184,667	89,181,750	89,002,918	101.1

(単位:千円、%)

固定資本 減 耗	生産者価格表示 の町内純生産 (3)-(4)	間接税 (控除) 補助金 (6)	町内要素所得 (純生産)	
			(5)-(6) (7)	対前年 度 比
15,571,878	65,145,961	5,619,733	59,526,228	101.0
676,377	1,741,125	2,959	1,738,166	90.6
2,779	3,441	-708	4,149	64.5
404,916	1,357,611	105,245	1,252,366	79.3
13,644	489,389	34,507	454,882	141.6
3,865,352	25,558,407	2,815,645	22,742,762	97.9
1,146,287	5,684,397	417,097	5,267,300	123.8
487,710	1,559,838	167,431	1,392,407	101.1
494,359	4,578,168	728,647	3,849,521	101.4
345,948	3,205,500	45,584	3,159,916	105.7
5,120,836	8,529,951	386,767	8,143,184	100.6
1,017,121	3,522,889	297,360	3,225,529	102.0
1,996,549	8,915,245	619,199	8,296,046	101.4
3,522,055	4,655,897	2,469	4,653,428	94.5
1,104,743	141,996	47	141,949	85.4
176,598	2,065,865	62	2,065,803	94.7
2,240,714	2,448,036	2,360	2,445,676	94.9
282,882	1,466,718	43,253	1,423,465	104.7
282,882	1,466,718	43,253	1,423,465	104.7
19,376,815	71,268,576	5,665,455	65,603,121	100.6
0	829,978	829,978	0	—
0	-444,601	-444,601	0	—
0	-2,027,850	0	-2,027,850	99.4
<b>19,376,815</b>	<b>69,626,103</b>	<b>6,050,832</b>	<b>63,575,271</b>	<b>100.6</b>

#### 4. 町民所得（分配）

（単位：金額 千円、率 %）

項 目	所 得 額		対前年度比	構 成 比	
	16年度	17年度		16年度	17年度
1. 雇用者報酬	58,465,224	58,001,888	99.2	77.5	76.5
(1)賃金・俸給	50,472,606	50,110,202	99.3	66.9	66.1
(2)社会保障雇主負担	6,599,998	6,479,870	98.2	8.8	8.5
(3)その他の雇主負担	1,392,620	1,411,816	101.4	1.8	1.9
2. 財産所得(非企業部門)	2,362,580	3,233,974	136.9	3.1	4.3
a 受 取	5,265,987	6,132,865	116.5	7.0	8.1
b 支 払	2,903,407	2,898,891	99.8	3.9	3.8
(1)一般政府	▲ 1,112,510	▲ 1,073,142	103.5	▲ 1.5	▲ 1.4
a 受 取	113,781	138,116	121.4	0.2	0.2
b 支 払	1,226,291	1,211,258	98.8	1.6	1.6
(2)対家計民間非営利団体	26,713	43,181	161.6	0.0	0.1
a 受 取	92,757	98,479	106.2	0.1	0.1
b 支 払	66,044	55,298	83.7	0.1	0.1
(3)家計	3,448,377	4,263,935	123.7	4.6	5.6
① 利 子	▲ 1,068,578	▲ 1,076,040	99.3	▲ 1.4	▲ 1.4
a 受 取	542,494	556,295	102.5	0.7	0.7
b 支 払	1,611,072	1,632,335	101.3	2.1	2.2
② 配 当(受取)	1,229,536	1,775,699	144.4	1.6	2.3
③ 保険帰属(受取)	2,339,534	2,488,269	106.4	3.1	3.3
④ 賃 貸 料(受取)	947,885	1,076,007	113.5	1.3	1.4
3. 企業所得(配当受払後)	14,564,018	14,566,153	100.0	19.3	19.2
(1)民間法人企業	4,129,079	4,390,159	106.3	5.5	5.8
(2)公的企業	22,228	78,052	351.1	0.0	0.1
(3)個人企業	10,412,710	10,097,942	97.0	13.8	13.3
a 農林水産業	702,559	542,124	77.2	0.9	0.7
b その他の産業	4,401,844	4,175,140	94.8	5.8	5.5
c 持ち家	5,308,307	5,380,678	101.4	7.0	7.1
4. 町民所得(1+2+3)	75,391,822	75,802,014	100.5	100.0	100.0
5. 間接税(控除)補助金	5,706,354	6,050,832	106.0	-	-
6. 町民所得(市場価格表示)(4+5)	81,098,176	81,852,846	100.9	-	-

5. 従業上の地位別就業人口総括（常住地ベース）

(単位:人)

経済活動(産業)	16 年 度			17 年 度		
	就 業 者 数	個人業 主 数	雇 用 者 数	就 業 者 数	個人業 主 数	雇 用 者 数
1. 産 業	13,670	1,843	10,826	13,584	1,846	10,749
(1) 農 業	1,357	716	181	1,385	722	202
(2) 林 業	7	1	5	6	1	4
(3) 水 産 業	88	13	70	86	13	68
(4) 鉱 業	25	0	25	23	0	23
(5) 製 造 業	4,963	117	4,794	4,878	113	4,717
(6) 建 設 業	1,717	242	1,377	1,634	243	1,294
(7) 電気・ガス・水道業	110	1	109	106	1	105
(8) 卸 売・小 売 業	1,769	280	1,283	1,771	273	1,302
(9) 金 融・保 険 業	272	12	258	267	12	253
(10) 不 動 産 業	14	3	9	14	2	10
(11) 運 輸・通 信 業	759	13	742	753	13	736
(12) サービス業	2,589	445	1,973	2,661	453	2,035
2. 政府サービス生産者	1,143		1,143	1,162		1,162
(1) 電気・ガス・水道	26		26	26		26
(2) サービス業	452		452	464		464
(3) 公 務	665		665	672		672
3. 対家計民間非営利 サービス生産者	520		520	535		535
(1) サービス業	520		520	535		535
4. 合 計	15,333	1,843	12,489	15,281	1,846	12,446

従業上の地位別就業人口総括(就業地ベース)

(単位:人)

経済活動(産業)	16 年 度			17 年 度		
	就 業 者 数	個人業 主 数	雇 用 者 数	就 業 者 数	個人業 主 数	雇 用 者 数
1. 産 業	11,591	1,843	8,747	11,518	1,846	8,683
(1) 農 業	1,354	716	178	1,382	722	199
(2) 林 業	4	1	2	3	1	1
(3) 水 産 業	117	13	99	114	13	96
(4) 鉱 業	25	0	25	23	0	23
(5) 製 造 業	4,325	117	4,156	4,251	113	4,090
(6) 建 設 業	1,455	242	1,115	1,388	243	1,048
(7) 電気・ガス・水道業	87	1	86	83	1	82
(8) 卸 売・小 売 業	1,549	280	1,063	1,548	273	1,079
(9) 金 融・保 険 業	166	12	152	163	12	149
(10) 不 動 産 業	10	3	5	10	2	6
(11) 運 輸・通 信 業	370	13	353	367	13	350
(12) サービス業	2,129	445	1,513	2,186	453	1,560
2. 政府サービス生産者	855		855	869		869
(1) 電気・ガス・水道	19		19	19		19
(2) サービス業	338		338	347		347
(3) 公 務	498		498	503		503
3. 対家計民間非営利 サービス生産者	506		506	521		521
(1) サービス業	506		506	521		521
4. 合 計	12,952	1,843	10,108	12,908	1,846	10,073

# X 教 育 ・ 文 化

## 1. 小学校学年別児童数、学級数及び教職員数

平成19年5月1日(単位:人)

学 校	学 年 別 児 童 数							学級数	教員数	職員数
	総 数	1年	2年	3年	4年	5年	6年			
入善小学校	359	59	48	66	65	53	68	14	20	8
上青小学校	251	38	35	45	44	50	39	11	16	5
飯野小学校	319	55	59	48	61	51	45	13	18	6
黒東小学校	191	24	38	32	33	41	23	10	14	5
桃李小学校	272	35	50	42	44	54	47	12	18	5
ひばり野小	83	16	18	12	12	9	16	7	11	4
計	1,475	227	248	245	259	258	238	67	97	33

資料:教育委員会事務局

## 2. 小学校数、学級数、児童数及び教職員数

各年5月1日(単位:人)

年 次	学校数	学 級 数			児 童 数			教 員 数			職 員 数		
		総数	単式	特殊	総数	男	女	総数	男	女	総数	男	女
昭和63年	8	92	79	13	2,414	1,229	1,185	122	45	77	43	2	41
平成 元年	8	82	77	5	2,321	1,183	1,138	121	40	81	43	2	41
平成 2年	8	82	77	5	2,211	1,134	1,077	120	41	79	43	2	41
平成 3年	8	81	76	5	2,178	1,145	1,033	121	38	83	43	1	42
平成 4年	8	80	75	5	2,062	1,061	1,001	119	41	78	43	1	42
平成 5年	8	79	74	5	2,030	1,051	979	120	43	77	43	1	42
平成 6年	8	79	74	5	1,988	1,013	975	119	40	79	44	1	43
平成 7年	7	71	66	5	1,946	972	974	110	34	76	41	1	40
平成 8年	7	70	64	6	1,883	933	950	112	36	76	41	2	39
平成 9年	6	70	64	6	1,822	909	913	106	31	75	37	2	35
平成10年	6	69	64	5	1,745	880	865	105	32	73	37	2	35
平成11年	6	67	63	4	1,701	869	832	107	34	73	37	2	35
平成12年	6	68	62	6	1,640	852	788	107	34	73	38	-	38
平成13年	6	66	60	6	1,611	840	771	100	28	72	38	-	38
平成14年	6	66	59	7	1,594	849	745	98	29	69	38	-	38
平成15年	6	65	58	7	1,565	828	737	101	28	73	37	-	37
平成16年	6	66	59	7	1,556	809	747	99	28	71	34	1	33
平成17年	6	66	59	7	1,534	791	743	94	28	66	33	1	32
平成18年	6	67	60	7	1,523	778	745	95	29	66	33	2	31
平成19年	6	67	59	8	1,475	746	729	97	30	67	33	2	31

資料:学校基本調査

### 3. 中学校学年別生徒数、学級数及び教職員数

平成19年5月1日(単位：人)

学 校	学年別生徒数			学級数	教員数	職員数	
	総数	1年	2年				3年
入善中学校	325	125	100	100	12	25	6
入善西中学校	415	135	132	148	13	27	7
舟見中学校	49	16	15	18	4	12	4
計	789	276	247	266	29	64	17

資料：教育委員会事務局

### 4. 中学校数、学級数、生徒数及び教職員数

各年5月1日(単位：人)

年 次	学校数	学 級 数			生 徒 数			教 員 数			職 員 数		
		総数	単式	特殊	総数	男	女	総数	男	女	総数	男	女
平成 2年	3	41	38	3	1,355 (16)	753 (10)	602 (6)	79	52	27	20	3	17
平成 3年	3	40	37	3	1,294 (12)	658 (9)	636 (3)	79	46	33	20	3	17
平成 4年	3	39	36	3	1,257 (12)	640 (8)	617 (4)	74	44	30	20	2	18
平成 5年	3	36	33	3	1,163 (13)	577 (4)	586 (9)	67	40	27	20	2	18
平成 6年	3	36	33	3	1,133 (12)	583 (2)	550 (10)	66	37	29	20	2	18
平成 7年	3	33	30	3	1,079 (16)	550 (8)	529 (8)	65	36	29	20	3	17
平成 8年	3	33	30	3	1,067 (20)	554 (12)	513 (8)	64	36	28	20	3	17
平成 9年	3	32	30	2	1,060 (17)	554 (10)	506 (7)	67	36	31	20	2	18
平成10年	3	32	30	2	1,011 (9)	513 (4)	498 (5)	73	39	34	20	1	19
平成11年	3	32	29	3	992 (3)	500 (0)	492 (3)	77	44	33	20	1	19
平成12年	3	31	28	3	954 (4)	466 (1)	488 (3)	79	44	35	20	2	18
平成13年	3	31	28	3	948	468	480	65	34	31	19	2	17
平成14年	3	30	27	3	900	429	471	62	32	30	19	2	17
平成15年	3	28	25	3	870	439	431	61	30	31	19	2	17
平成16年	3	26	23	3	805	420	385	57	28	29	19	3	16
平成17年	3	26	23	3	802	437	365	59	28	31	18	1	17
平成18年	3	26	23	3	762	408	354	60	27	33	18	2	16
平成19年	3	29	25	4	789	407	382	64	31	33	17	2	15

資料：学校基本調査

注：( )内は、入善町外在住生徒数

## 5. 高等学校学年別生徒数

平成19年5月1日(単位:人)

学 校 名	学 年 別 生 徒 数				学級数	教員数	職員数
	総数	1年	2年	3年			
入善高等学校 全日制	562	190	188	184	15	43	10
計	562	190	188	184	15	43	10

資料:教育委員会事務局

## 6. 高等学校数、学級数及び教職員数

各年5月1日(単位:人)

年 次	学級数	生 徒 数			教 員 数			職 員 数		
		総数	男	女	総数	男	女	総数	男	女
平成13年	15	589	287	302	41	30	11	11	7	4
平成14年	15	587	270	317	42	30	12	11	7	4
平成15年	15	581	256	325	42	29	13	10	8	2
平成16年	15	571	246	325	43	29	14	10	8	2
平成17年	15	564	240	324	44	29	15	9	6	3
平成18年	15	552	247	305	41	27	14	9	8	1
平成19年	15	562	259	303	43	27	16	10	7	3

資料:学校基本調査、入善高等学校

## 7. 社会教育団体数

平成19年3月31日(単位:人)

スポーツ少年団		ボーイスカウト		児童クラブ		青年団		婦人会	
団体数	会員数	団体数	会員数	団体数	会員数	団体数	会員数	団体数	会員数
26	598	-	-	10	428	1	12	10	2,414

資料:教育委員会事務局、健康福祉課

## 8. 町民会館の利用状況

(単位:人)

区 分	平成19年度	平成18年度	平成17年度	平成16年度	平成15年度
コスモホール	31,893	39,695	38,633	39,354	39,410
中央公民館	23,003	23,334	23,888	25,394	25,897
美術展示	10,923	9,460	10,450	10,593	13,618
計	65,819	72,489	72,971	75,341	78,925

資料:町民会館



## 9. 武村福社会館の利用状況

(単位：回数 回、人数 人)

年 度	総 数		大ホール		水笑楽ホール		会 議 室 等	
	回 数	人 数	回 数	人 数	回 数	人 数	回 数	人 数
平成 8年	1,559	89,970	277	42,255	197	19,477	1,085	28,238
平成 9年	1,542	87,593	272	40,678	216	19,230	1,054	27,685
平成10年	1,501	67,002	224	28,309	236	14,996	1,041	23,697
平成11年	1,449	60,119	198	27,598	275	13,576	976	18,945
平成12年	1,203	56,893	169	24,632	199	13,724	835	18,537
平成13年	1,061	48,250	189	25,517	106	6,909	766	15,824
平成14年	1,074	47,828	180	23,721	111	8,394	783	15,713
平成15年	1,089	46,922	179	24,598	114	7,114	796	15,210
平成16年	1,120	45,016	163	23,135	100	6,320	857	15,561
平成17年	1,062	41,484	146	20,360	100	6,687	816	14,437
平成18年	961	35,401	144	12,033	105	6,672	712	16,696
平成19年	918	36,091	160	16,361	70	5,716	688	14,014

資料：武村福社会館

## 10. キャンプ場の利用状況

(単位：人)

区 分	平成19年度	平成18年度	平成17年度	平成16年度	平成15年度
園家山	2,749	3,276	2,921	3,272	3,407
墓ノ木				18,200	20,010

資料：農水商工課

墓ノ木自然公園は平成17年度より統計なし

## 11. 体育館の利用状況

(単位：人)

区 分	平成19年度	平成18年度	平成17年度	平成16年度
総合体育館	86,610	87,196	89,415	80,266
社会体育館	9,829	9,179	12,868	13,343
(学校開放)	(31,275)	(28,716)	(31,751)	(37,679)
入善小学校	6,192	5,461	6,625	6,280
上青小学校	6,185	4,734	4,450	4,215
飯野小学校	5,983	4,800	6,148	7,890
黒東小学校	2,523	1,529	3,173	3,191
桃李小学校	2,806	2,976	3,647	4,557
ひばり野小学校	1,293	415	162	882
入善中学校	3,872	6,030	4,584	5,807
入善西中学校	2,421	2,771	2,962	4,857

資料：教育委員会事務局

## 12. 図書館の状況

### (1) 蔵書冊数

年 度	総 数	総 記	哲 学 宗 教	歴 史 地 理	社 会 科 学	自 然 科 学	工 学	産 業
平成 7年	77,473	2,777	2,267	5,072	5,638	1,843	2,253	1,583
平成 8年	81,944	2,873	2,369	5,357	6,014	2,107	2,519	1,671
平成 9年	89,993	2,956	2,474	5,560	6,450	2,309	2,712	1,764
平成10年	93,691	3,071	2,511	5,722	6,706	2,464	2,809	1,828
平成11年	98,334	3,101	2,550	5,842	6,884	2,589	2,907	1,869
平成12年	101,853	3,134	2,597	5,996	7,074	2,731	2,995	1,933
平成13年	105,264	3,180	2,632	6,096	7,251	2,831	3,099	1,974
平成14年	108,939	3,224	2,674	6,187	7,427	2,938	3,174	2,019
平成15年	113,593	3,287	2,732	6,283	7,589	3,090	3,260	2,079
平成16年	117,896	3,328	2,774	6,366	7,745	3,206	3,386	2,119
平成17年	118,547	2,865	2,787	6,458	7,618	3,053	3,190	1,860
平成18年	121,497	2,893	2,831	6,509	7,802	3,181	3,297	1,907
平成19年	116,831	2,468	2,077	4,982	7,052	3,240	3,335	1,952

### (2) 利用状況

年 度	貸出登録者数			利用者数		
	総 数	一 般	学生・児童	総 数	一 般	学生・児童
平成 8年	7,269	3,735	3,534	26,064	18,301	7,763
平成 9年	8,206	4,269	3,937	26,631	19,492	7,139
平成10年	9,127	4,884	4,243	27,188	19,665	7,523
平成11年	10,042	5,387	4,655	29,851	22,021	7,830
平成12年	10,778	6,803	3,975	32,522	23,356	9,166
平成13年	11,684	7,563	4,121	32,926	24,140	8,786
平成14年	12,557	8,354	4,203	33,947	25,814	8,133
平成15年	13,270	9,131	4,139	31,128	24,938	6,190
平成16年	13,745	9,778	3,967	30,382	24,926	5,456
平成17年	14,153	10,415	3,738	29,203	24,397	4,806
平成18年	14,874	11,250	3,624	30,146	25,282	4,864
平成19年	15,477	12,020	3,457	30,197	25,502	4,695

資料：図書館

各年3月31日(単位:冊)

芸術	語学	文学	児童 図書	郷土 資料	逐次刊行物 (雑誌)	視聴覚 資料
4,268	773	17,656	23,910	9,433	…	…
4,453	857	18,719	25,106	9,899	…	…
4,687	888	19,644	26,042	10,277	3,159	1,071
4,772	904	20,801	27,032	10,727	3,226	1,118
4,899	919	21,833	28,676	11,385	3,569	1,311
5,024	928	22,387	29,959	11,996	3,625	1,474
5,177	942	23,220	30,693	12,539	3,700	1,930
5,265	963	24,032	31,608	13,302	4,120	2,006
5,320	977	24,918	32,465	14,191	5,261	2,141
5,378	992	25,578	33,430	14,640	6,696	2,258
5,419	929	26,070	33,849	15,092	6,949	2,408
5,505	943	26,775	34,609	15,591	7,191	2,463
5,139	901	26,670	34,521	15,542	6,496	2,456

(単位:人、冊)

館外貸出図書数		
総数	一般	児童
107,223	73,120	34,103
107,595	75,567	32,028
128,679	93,720	34,959
134,355	99,288	35,067
131,389	93,090	38,299
134,456	97,738	36,718
138,068	102,844	35,224
129,755	91,494	38,261
125,193	85,146	40,047
124,573	84,516	40,057
130,283	86,168	44,115
132,343	87,904	44,439

# X I 社 会 保 障

## 1. 高齢者の状況

各年3月末日（単位：人、％）

区分	平成20年	平成19年	平成18年	平成17年	平成16年
総人口(A)	27,706	27,912	28,068	28,293	28,501
65歳以上人口(B)	7,502	7,441	7,263	7,187	7,148
老人人口比率(B)/(A) (%)	27.1	26.7	25.9	25.4	25.1
75歳以上人口(C)	4,050	3,941	3,794	3,648	3,510
後期高齢人口比率(C)/(A) (%)	14.6	14.1	13.5	12.9	12.3
ひとり暮らし老人	704	676	635	621	614
在宅寝たきり老人	139	110	114	140	119
在宅認知症老人	304	239	220	208	230

資料：健康福祉課

(注)「ひとり暮らし老人」以下は登録者数

## 2. 介護保険の認定状況

○要介護年度別分布状況

平成19年度

平成20年3月31日（単位：人）

区分	要支援1	要支援2	要介護1	要介護2	要介護3	要介護4	要介護5	計
第1号被保険者	86	210	263	192	180	122	154	1,207
第2号被保険者	3	10	5	8	7	1	2	36
計	89	220	268	200	187	123	156	1,243
構成比(%)	7.16	17.70	21.56	16.09	15.04	9.90	12.55	100
発生率(%)	H20.3月末 要介護者数 1,243人/H20.3月末 65歳以上人口 7,502人 ※外国人登録者含む							16.6

資料：健康福祉課

## 3. 障害別身体障害者の状況

(1) 障害別身体障害者手帳所持数

各年度4月1日現在（単位：人）

年度	視覚	聴覚	平衡機能	言語	肢体	内部	計
平成17年度	76	163	4	13	699	276	1,231
平成18年度	73	157	4	11	704	276	1,225
平成19年度	74	157	4	12	708	298	1,253
平成20年度	79	150	5	11	714	297	1,256

資料：健康福祉課

(2) 身体障害の程度別状況

平成20年4月1日現在（単位：人）

区分	視覚	聴覚	平衡機能	言語	肢体	内部	計
重度 1～2級	46	41	-	1	257	171	516
中度 3～4級	8	48	2	10	342	126	536
軽度 5～6級	25	61	3	-	115	-	204

資料：健康福祉課

## (3) 療育手帳所持者数

各年度4月1日現在(単位:人)

	計	男	女	18歳未満	18歳以上	重度(A)	中程度(B)
平成17年度	146	93	53	24	122	68	78
平成18年度	147	95	52	25	122	67	80
平成19年度	155	96	59	29	126	67	88
平成20年度	163	99	64	32	131	70	93

資料:健康福祉課

## 4. 保育所別入所児童数

各年4月1日(単位:人)

保育所	平成20年			平成19年			平成18年			平成17年			
	定員数	入所児童数			入所児童数			入所児童数			入所児童数		
		計	3才以上児	3才未満児	計	3才以上児	3才未満児	計	3才以上児	3才未満児	計	3才以上児	3才未満児
計	1,015	819	594	225	836	614	222	847	598	249	847	624	223
東 部	90	85	60	25	77	56	21	86	58	28	80	59	21
西 部	90	78	52	26	83	55	28	76	54	22	77	57	20
南 部	70	58	46	12	63	51	12	59	46	13	49	41	8
上 原	70	77	62	15	74	52	22	59	41	18	61	36	25
吉 原	30	-	-	-	-	-	-	11	10	1	14	13	1
青 木	70	42	28	14	48	36	12	59	43	16	57	43	14
飯 野	120	85	70	15	93	73	20	104	79	25	102	87	15
芦 崎	90	86	56	30	77	60	17	83	58	25	89	61	28
小摺戸	50	49	37	12	46	33	13	42	27	15	42	24	18
新 屋	80	60	41	19	57	33	24	54	33	21	65	43	22
柵 山	110	103	69	34	105	81	24	100	66	34	96	67	29
横 山	70	44	33	11	58	45	13	58	45	13	58	47	11
舟 見	45	26	19	7	29	20	9	34	26	8	42	35	7
野 中	30	26	21	5	26	19	7	22	12	10	15	11	4

保育所	平成16年			平成15年			平成14年			平成13年		
	入所児童数			入所児童数			入所児童数			入所児童数		
	計	3才以上児	3才未満児	計	3才以上児	3才未満児	計	3才以上児	3才未満児	計	3才以上児	3才未満児
計	854	647	207	876	662	214	868	673	195	852	666	186
東 部	71	56	15	83	61	22	81	57	24	86	63	23
西 部	81	56	25	75	56	19	73	53	20	75	52	23
南 部	57	46	11	66	48	18	62	55	7	66	56	10
上 原	57	42	15	66	52	14	68	59	9	66	51	15
吉 原	15	14	1	17	13	4	17	13	4	21	16	5
青 木	66	47	19	64	46	18	67	50	17	59	46	13
飯 野	106	89	17	109	83	26	114	88	26	107	81	26
芦 崎	80	56	24	73	53	20	70	47	23	63	46	17
小摺戸	41	35	6	49	37	12	52	44	8	47	36	11
新 屋	65	53	12	75	61	14	78	58	20	71	56	15
柵 山	100	73	27	84	69	15	86	67	19	76	60	16
横 山	64	40	24	62	42	20	57	46	11	66	60	6
舟 見	39	30	9	39	29	10	27	22	5	32	28	4
野 中	12	10	2	14	12	2	16	14	2	17	15	2

資料:健康福祉課

## 5. 国民年金の状況

### (1) 加入状況及び保険料収納状況

加 入 状 況		(単位：人)		
年 次	総 数	強制被保険者数	任意加入被保険者数	
平成 4 年	5,042	4,988	54	
平成 5 年	5,020	4,950	70	
平成 6 年	4,896	4,834	62	
平成 7 年	4,899	4,843	56	
平成 8 年	4,856	4,813	43	
平成 9 年	4,648	4,610	38	
平成10年	4,530	4,500	30	
平成11年	4,681	4,657	24	
平成12年	4,815	4,795	20	
平成13年	4,769	4,745	24	
平成14年	4,879	4,855	24	
平成15年	5,079	5,052	27	
平成16年	4,928	4,902	26	
平成17年	4,923	4,894	29	
平成18年	4,727	4,698	29	
平成19年	4,601	4,570	31	

資料：住民環境課

注：加入状況は各年3月31日現在

### (2) 受給状況

年 度	総 額		拠 出 年 金					
			計		老 齢 給 付			
	件数	年金額	件数	年金額	老 齢 年 金		老 齢 基 礎 年 金	
					件数	年金額	件数	年金額
平成 8 年	5,763	3,093,346	5,411	2,837,666	3,190	1,223,103	2,029	1,453,641
平成 9 年	5,973	3,313,951	5,643	3,065,988	3,047	1,167,702	2,412	1,745,998
平成10年	6,188	3,602,031	5,854	3,334,282	2,913	1,136,275	2,757	2,042,557
平成11年	6,344	3,803,238	6,029	3,542,141	2,769	1,085,813	3,082	2,305,273
平成12年	6,537	4,015,668	6,236	3,758,168	2,637	1,034,843	3,427	2,577,110
平成13年	6,655	4,177,031	6,364	3,922,896	2,475	972,032	3,717	2,805,084
平成14年	6,795	4,344,385	6,506	4,091,984	2,341	923,238	4,007	3,036,014
平成15年	6,926	4,464,357	6,640	4,212,078	2,218	866,348	4,270	3,219,135
平成16年	7,011	4,576,467	6,728	4,325,303	2,073	807,342	4,270	3,384,184
平成17年	7,121	4,718,311	6,849	4,473,504	1,919	745,058	4,769	3,595,777
平成18年	7,324	4,900,488	7,054	4,659,112	1,789	691,416	5,103	3,835,974

(単位：千円)

年 度	抛 出 年 金											
	障 害 給 付				遺 族 給 付							
	障害年金		障害基礎年金		母子年金		遺児年金		寡婦年金		遺族基礎年金	
	件数	年金額	件数	年金額	件数	年金額	件数	年金額	件数	年金額	件数	年金額
平成 8 年	114	98,837	57	49,606	2	1,797	0	0	17	8,433	2	2,249
平成 9 年	107	92,101	57	49,016	1	786	0	0	17	8,136	2	2,249
平成 10 年	102	89,145	64	56,316	0	0	0	0	16	7,700	2	2,289
平成 11 年	96	84,644	62	54,838	0	0	0	0	17	8,235	3	3,338
平成 12 年	89	78,411	65	57,220	0	0	0	0	15	7,246	3	3,338
平成 13 年	87	76,601	68	59,864	0	0	0	0	15	7,013	2	2,302
平成 14 年	82	71,977	63	54,003	0	0	0	0	12	5,485	1	1,267
平成 15 年	74	64,558	67	56,509	0	0	0	0	10	4,502	1	1,026
平成 16 年	70	60,580	79	67,146	0	0	0	0	11	5,028	1	1,023
平成 17 年	65	55,813	81	68,308	0	0	0	0	12	5,479	3	3,069
平成 18 年	62	52,674	86	71,804	0	0	0	0	13	6,224	1	1,020

(単位：千円)

年 度	老齡福祉年金		基礎年金(30条の4)		(別掲) 抛 出 年 金			
	老齡福祉年金		障害基礎年金 遺族基礎年金		死亡一時金		特別一時金	
	件数	年金額	件数	年金額	件数	年金額	件数	年金額
平成 8 年	132	53,117	220	202,563	5	709	0	0
平成 9 年	107	43,057	223	204,906	17	3,266	0	0
平成 10 年	84	34,406	250	233,343	16	2,496	0	0
平成 11 年	65	26,780	250	234,317	16	2,888	0	0
平成 12 年	47	19,364	254	238,136	15	2,409	0	0
平成 13 年	35	14,420	256	239,715	10	1,734	0	0
平成 14 年	28	9,097	261	243,304	9	1,755	0	0
平成 15 年	23	9,391	263	242,888	12	1,574	0	0
平成 16 年	16	6,513	267	244,651	16	2,604	0	0
平成 17 年	8	3,165	264	241,642	5	867	2	658
平成 18 年	7	2,841	263	238,535	8	1,277	2	224

資料：住民環境課

## 6. 国民健康保険事業の状況

### (1) 加入状況

年次	世帯数			被保
	総世帯数	加入世帯数	加入率	総人口
平成5年	7,936	3,542	44.63	29,778
平成6年	7,958	3,528	44.33	29,645
平成7年	7,983	3,571	44.73	29,603
平成8年	8,020	3,614	45.06	29,446
平成9年	8,066	3,638	45.10	29,382
平成10年	8,137	3,700	45.47	29,246
平成11年	8,238	3,878	47.07	29,186
平成12年	8,291	4,035	48.67	29,061
平成13年	8,354	4,151	49.69	28,957
平成14年	8,402	4,358	51.87	28,808
平成15年	8,406	4,609	54.83	28,616
平成16年	8,469	4,682	55.28	28,501
平成17年	8,505	4,790	56.32	28,293
平成18年	8,540	4,882	57.17	28,068
平成19年	8,607	4,929	57.27	27,912

資料: 健康福祉課

注: 世帯数、人口は各年4月1日の住民基本台帳登録数  
加入世帯数、被保険者数は、年度末数値

### (2) 決算状況

年度	歳入			
	総額	# 保険税	# 国庫支出金	# 県支出金
平成2年	1,556,323	614,159	580,907	2,910
平成3年	1,584,249	619,308	553,668	1,440
平成4年	1,686,569	599,981	592,034	2,496
平成5年	1,697,306	614,845	588,783	1,997
平成6年	1,704,975	641,743	594,911	1,452
平成7年	1,712,361	658,677	599,278	2,593
平成8年	1,742,497	654,414	604,408	2,482
平成9年	1,713,425	676,016	577,201	2,210
平成10年	1,763,249	652,124	567,221	2,234
平成11年	1,746,149	617,417	562,567	2,247
平成12年	1,847,242	649,943	583,453	1,697
平成13年	1,966,134	655,960	624,573	1,603
平成14年	1,941,920	695,103	599,440	2,186
平成15年	1,965,513	652,401	585,815	9,601
平成16年	1,976,309	643,847	550,432	9,804
平成17年	2,051,889	626,867	543,590	68,994
平成18年	2,177,160	651,504	518,572	87,821

資料: 健康福祉課



各年4月1日(単位:人口 人、率 %)

険者数		一世帯当たり	
被保険者数	加入率	世帯人員	被保険者数
7,398	24.84	3.75	2.09
7,262	24.50	3.73	2.06
7,233	24.43	3.71	2.03
7,214	24.50	3.67	2.00
7,207	24.53	3.64	1.98
7,218	24.68	3.59	1.95
7,479	25.63	3.54	1.93
7,764	26.72	3.51	1.92
7,861	27.15	3.47	1.89
8,127	28.21	3.43	1.86
8,721	30.48	3.40	1.89
8,872	31.13	3.37	1.89
9,034	31.93	3.33	1.89
9,148	32.59	3.29	1.87
9,165	32.84	3.24	1.86

(単位:千円)

総額	歳出		
	# 保険給付額	# 療養諸費額	# 高額療養費額
1,424,601	1,005,481	896,967	103,944
1,439,363	1,030,910	922,371	104,629
1,560,938	1,075,380	957,181	112,310
1,625,032	1,116,455	990,346	121,129
1,595,107	1,073,978	960,560	107,778
1,576,336	1,068,238	964,735	96,462
1,663,763	1,074,954	970,714	98,079
1,574,361	1,063,465	957,552	98,383
1,628,670	1,070,534	968,175	98,504
1,619,882	1,080,344	976,600	95,684
1,714,907	1,138,730	1,025,802	106,668
1,826,216	1,142,927	1,032,832	101,535
1,833,515	1,064,801	948,111	103,329
1,866,032	1,229,574	1,098,776	116,122
1,937,928	1,318,222	1,195,438	122,784
2,029,658	1,448,117	1,322,418	125,699
2,150,526	1,510,455	1,385,260	117,904

## (3) 給付の状況

区 分		平成 18 年	平成 17 年	平成 16 年
療養諸費	件 数	163,623	155,681	152,375
	費用額	4,152,352	4,146,577	4,000,347
療養の給付	件 数	156,937	149,442	146,386
	費用額	4,091,717	4,090,073	3,943,814
診療費	件 数	114,816	116,530	115,294
	費用額	3,445,655	3,506,793	3,396,049
入 院	件 数	4,803	4,755	4,698
	費用額	1,863,420	1,883,727	1,836,626
入院外	件 数	97,807	99,679	99,259
	費用額	1,388,152	1,421,447	1,364,504
歯 科	件 数	12,206	12,096	11,337
	費用額	194,083	201,619	194,919
薬剤支給	件 数	41,976	32,804	30,980
	費用額	483,630	396,768	359,108
施設療養費 訪問看護	件 数	145	108	112
	費用額	9,894	7,360	8,188
食事療養費	件 数	(4,472)	(4,447)	(4,377)
	費用額	152,538	179,152	180,469
療養費	件 数	6,686	6,239	5,989
	費用額	60,635	56,504	56,533
診療費	件 数	85	13	0
	費用額	792	277	0
その他	件 数	6,601	6,226	5,989
	費用額	59,843	56,227	56,533
高額療養費	件 数	3,641	3,736	3,861
	給付額	131,063	138,446	138,216
その他の 保険給付額	件 数	193	203	220
	給付額	7,290	8,820	9,440
出産育児一時金	件 数	11	17	18
	給付額	3,650	5,100	5,400
葬祭費	件 数	182	186	202
	給付額	3,640	3,720	4,040

資料:健康福祉課

(単位:件、千円)

平成 15 年	平成 14 年	平成 13 年	平成 12 年
142,962	138,096	133,124	120,601
3,874,198	3,754,942	3,694,154	3,539,122
137,005	132,604	127,943	115,693
3,818,243	3,700,250	3,642,675	3,489,266
112,824	108,745	105,400	101,344
3,377,619	3,291,092	3,257,023	3,201,069
4,698	4,392	4,239	4,224
1,776,625	1,732,509	1,709,945	1,670,252
97,519	94,042	91,568	87,640
1,411,213	1,371,651	1,370,632	1,354,421
10,607	10,311	9,593	9,480
189,781	186,932	176,446	176,396
24,076	23,776	22,488	14,301
256,302	236,238	216,507	116,300
105	83	55	48
7,363	6,603	4,597	2,750
(4,334)	(4,030)	(3,937)	(3,981)
176,959	166,317	164,548	169,147
5,957	5,492	5,181	4,908
55,955	54,692	51,479	49,856
3	7	3	0
3	124	19	0
5,954	5,485	5,178	4,908
55,952	54,568	51,460	49,856
3,650	1,243	1,136	1,250
128,799	112,580	101,535	106,669
220	181	176	159
10,340	8,940	8,560	6,260
33	19	18	11
6,600	5,700	5,400	3,300
187	162	158	148
3,740	3,240	3,160	2,960

## XII 保健衛生・環 境

### 1. 主要死因別死亡者数

年 度	死亡者 総 数	脳血管 疾 患	悪 性 新生物	心疾患	不慮の 事 故	老 衰	肺 炎
平成 4年	281	56	63	53	11	13	26
平成 5年	269	51	66	44	14	4	27
平成 6年	258	61	47	37	14	4	24
平成 7年	261	58	77	35	9	9	20
平成 8年	246	47	61	34	17	4	15
平成 9年	277	60	66	27	14	11	24
平成10年	283	23	87	47	17	5	22
平成11年	267	41	74	37	12	5	35
平成12年	262	47	79	32	12	3	24
平成13年	268	41	66	41	13	5	35
平成14年	281	39	77	33	23	2	21
平成15年	281	50	64	36	16	2	32
平成16年	297	47	72	46	17	3	26
平成17年	293	47	71	45	10	4	29
平成18年	292	37	84	32	20	4	25

資料: 富山県厚生部保健統計年報

注: 総数には「その他」を含む

次のものは平成7年の死亡分類の改正により、年次別比較には完全な一致を見るができない。

肺 炎 ← 肺炎及び気管支炎

腎不全 ← 腎炎、ネフローゼ

肝疾患 ← 慢性肝疾患及び肝硬変

### 2. 死因別年齢別死亡者数

死 因 別	総 数	0～9	10～19	20～29	30～39	40～49
<b>総 数</b>	<b>292</b>	<b>1</b>	<b>3</b>	<b>0</b>	<b>3</b>	<b>4</b>
脳血管疾患	37					1
高血圧疾患	0					
悪性新生物	84				1	1
心臓疾患	32					
老 衰	4					
不慮の事故	20	1			1	1
自 殺	14		2		1	1
腎 不 全	7					
肺 炎	25					
糖 尿 病	8					
結 核	0					
肝 疾 患	3					
そ の 他	58		1			

資料: 富山県厚生部保健統計年報

(単位: 人)

自殺	高血圧 性疾患	糖尿病	結核	腎不全	胃潰瘍及び 十二指腸潰瘍	肝疾患
10	-	3	-	3	-	3
2	3	3	-	7	3	4
12	4	2	4	6	1	2
11	0	4	1	1	-	2
4	1	5	1	7	-	2
10	4	7	-	4	-	2
15	4	3	-	5	1	-
15	-	2	-	4	2	3
13	1	1	1	7	3	4
13	3	5	-	3	-	3
13	3	7	1	3	-	3
10	3	4	-	5	5	3
10	3	1	2	6	1	4
15	3	7	1	3	-	3
14	0	8	0	7	2	3

平成18年(単位: 人)

50~59	60~69	70~79	80~89	90以上
17	32	75	103	54
2	2	10	16	6
5	15	32	23	7
1	2	7	12	10
	1		1	2
1	3	7	4	2
3	2	2	2	1
			6	1
1	2	8	7	7
			5	3
	1		2	
4	4	9	25	15

### 3. 年齢（5歳階級）別死亡者数

年 度		総 数	0 歳	1～4	5～9	10～19	20～29
男	平成 4年	157	-	-	-	2	2
	平成 5年	137	-	-	-	2	-
	平成 6年	140	1	-	-	-	-
	平成 7年	118	1	1	-	2	1
	平成 8年	119	-	-	-	-	-
	平成 9年	134	1	-	-	1	1
	平成10年	156	1	2	-	-	-
	平成11年	142	-	-	-	-	3
	平成12年	133	-	-	-	2	1
	平成13年	130	-	-	-	-	5
	平成14年	167	2	-	1	-	1
	平成15年	162	-	-	-	-	1
	平成16年	153	-	-	-	-	1
	平成17年	148	2	-	-	-	1
	平成18年	169	-	-	-	2	-
女	平成 4年	124	2	1	-	-	-
	平成 5年	132	1	-	1	-	-
	平成 6年	118	-	-	-	2	1
	平成 7年	143	-	-	-	-	-
	平成 8年	127	-	-	-	1	-
	平成 9年	143	-	-	-	-	-
	平成10年	127	-	1	-	-	-
	平成11年	125	1	-	-	-	1
	平成12年	129	-	-	-	-	1
	平成13年	138	-	1	-	-	-
	平成14年	114	-	-	1	-	-
	平成15年	119	-	-	-	-	1
	平成16年	144	-	-	-	-	1
	平成17年	145	1	-	-	2	1
	平成18年	123	-	1	-	1	-
計	平成 4年	281	2	1	-	2	2
	平成 5年	269	1	-	1	2	-
	平成 6年	258	1	-	-	2	1
	平成 7年	261	1	1	-	2	1
	平成 8年	246	-	-	-	1	-
	平成 9年	277	1	-	-	1	1
	平成10年	283	1	3	-	-	-
	平成11年	267	1	-	-	-	4
	平成12年	262	-	-	-	2	2
	平成13年	268	-	1	-	-	5
	平成14年	281	2	-	2	-	1
	平成15年	281	-	-	-	-	2
	平成16年	297	-	-	-	-	2
	平成17年	293	3	-	-	2	2
	平成18年	292	-	1	-	3	-

資料：富山県厚生部保健統計年報

(単位：人)

30～39	40～49	50～59	60～69	70～79	80～89	90以上
1	5	10	28	55	39	15
3	2	9	33	41	41	6
1	4	10	21	45	44	14
1	2	10	25	38	32	5
2	3	7	22	46	35	4
2	5	7	23	35	48	11
1	6	9	34	52	36	15
-	2	8	33	40	43	13
-	1	15	21	44	40	9
-	4	14	22	37	39	9
1	1	12	35	50	55	9
2	7	10	26	52	45	19
-	6	15	24	49	36	22
3	2	8	16	50	48	18
2	3	13	25	52	57	15
-	3	6	6	22	59	25
2	3	7	13	34	53	18
2	1	2	3	31	51	25
2	2	5	14	27	57	36
1	7	4	7	27	63	17
3	3	3	13	30	60	31
1	2	7	13	29	51	23
1	4	3	10	17	52	36
1	2	7	10	22	64	22
1	1	7	5	25	55	43
-	1	4	15	30	39	24
2	-	6	15	21	45	29
-	2	8	9	22	51	51
-	1	2	6	26	50	56
1	1	4	7	23	46	39
1	8	16	34	77	98	40
5	5	16	46	75	94	24
3	5	12	24	76	95	39
3	4	15	39	65	89	41
3	10	11	29	73	98	21
5	8	10	36	65	108	42
2	8	16	47	81	87	38
1	6	11	43	57	95	49
1	3	22	31	66	104	31
1	5	21	27	62	94	52
1	2	16	50	80	94	33
4	7	16	41	73	90	48
-	8	23	33	71	87	73
3	3	10	22	76	98	74
3	4	17	32	75	103	54

#### 4. 児童・生徒の体位

##### (1) 身長

男

(単位: cm)

区 分		平成19年	平成18年	平成17年	平成16年	平成15年	平成14年	平成13年
小 学 校	6歳(小1)	116.6	117.0	117.1	116.4	117.6	117.3	117.0
	7歳(小2)	123.2	123.5	122.4	123.6	123.2	123.0	122.6
	8歳(小3)	129.2	128.1	129.6	128.3	128.9	128.4	129.3
	9歳(小4)	133.4	135.1	134.2	134.2	133.9	134.5	134.4
	10歳(小5)	140.6	139.8	139.5	139.5	139.9	140.0	140.5
	11歳(小6)	146.1	146.1	145.8	146.5	146.4	146.6	147.1
中 学 校	12歳(中1)	153.7	153.3	153.7	154.0	154.1	154.5	155.2
	13歳(中2)	160.7	161.3	161.3	161.3	161.9	162.1	161.1
	14歳(中3)	166.9	166.7	166.6	167.0	167.0	166.1	165.9
高 等 学 校	15歳(高1)	168.6	168.3	169.9	170.0	169.2	168.5	168.1
	16歳(高2)	170.1	171.2	171.7	170.6	170.7	168.8	169.8
	17歳(高3)	171.7	172.3	171.3	171.4	170.5	169.5	170.8

女

(単位: cm)

区 分		平成19年	平成18年	平成17年	平成16年	平成15年	平成14年	平成13年
小 学 校	6歳(小1)	115.3	116.6	116.0	116.1	116.2	116.4	116.1
	7歳(小2)	122.7	122.5	122.2	122.1	122.4	122.3	122.1
	8歳(小3)	128.3	128.0	128.4	128.0	128.4	128.0	128.8
	9歳(小4)	133.8	134.7	134.0	134.6	134.2	135.0	134.6
	10歳(小5)	141.6	140.7	141.2	141.2	141.5	141.3	141.4
	11歳(小6)	137.7	147.8	147.7	148.0	147.8	148.2	147.4
中 学 校	12歳(中1)	152.8	152.4	153.0	153.2	153.4	152.3	152.9
	13歳(中2)	155.5	156.4	156.4	156.2	155.6	155.9	155.7
	14歳(中3)	157.7	157.7	157.8	157.4	157.2	157.2	158.0
高 等 学 校	15歳(高1)	157.2	157.9	157.8	157.7	157.7	158.4	157.4
	16歳(高2)	158.3	158.1	158.0	158.4	158.2	157.7	158.3
	17歳(高3)	158.2	158.3	158.1	158.5	158.1	158.5	157.2

資料: 学校保健統計



## (2) 体重

男

(単位: kg)

区 分		平成19年	平成18年	平成17年	平成16年	平成15年	平成14年	平成13年
小 学 校	6歳(小1)	21.2	22.0	21.8	21.2	22.1	21.9	22.5
	7歳(小2)	24.7	24.7	24.1	24.9	24.9	25.3	24.5
	8歳(小3)	28.2	27.5	28.5	28.1	28.8	27.9	28.4
	9歳(小4)	30.7	32.2	31.8	32.2	31.5	32.3	32.3
	10歳(小5)	35.6	35.9	36.2	34.7	36.1	36.1	36.6
	11歳(小6)	40.1	41.0	39.2	40.6	40.5	40.8	41.4
中 学 校	12歳(中1)	46.2	44.8	46.2	45.8	46.1	46.8	45.6
	13歳(中2)	49.8	51.9	50.9	51.6	52.2	50.6	50.4
	14歳(中3)	56.3	56.2	56.4	56.4	55.5	55.2	54.8
高 等 学 校	15歳(高1)	58.8	59.8	60.9	59.2	57.9	61.8	61.4
	16歳(高2)	60.6	63.2	61.9	59.5	64.2	62.4	59.8
	17歳(高3)	63.5	63.2	61.0	65.9	64.1	60.8	62.8

女

(単位: kg)

区 分		平成19年	平成18年	平成17年	平成16年	平成15年	平成14年	平成13年
小 学 校	6歳(小1)	20.8	21.6	21.4	21.3	21.4	21.5	21.3
	7歳(小2)	24.3	24.2	24.1	24.0	24.2	24.3	24.3
	8歳(小3)	27.5	27.0	27.2	27.1	27.6	27.5	27.6
	9歳(小4)	30.3	30.8	30.4	31.2	31.1	31.2	31.7
	10歳(小5)	34.7	34.3	35.3	35.5	35.7	35.9	35.6
	11歳(小6)	38.6	40.6	40.5	40.4	40.9	40.5	39.3
中 学 校	12歳(中1)	45.5	45.0	45.0	45.7	46.0	43.5	46.8
	13歳(中2)	48.1	49.0	49.9	49.5	47.3	49.8	49.7
	14歳(中3)	51.5	52.4	52.0	49.6	52.4	51.8	52.3
高 等 学 校	15歳(高1)	51.7	51.9	52.8	52.1	51.7	53.5	52.4
	16歳(高2)	53.1	53.6	53.5	52.9	54.2	53.2	53.7
	17歳(高3)	53.5	53.3	53.1	54.5	53.1	53.8	53.7

資料: 学校保健統計

(3) 座高  
男

(単位: cm)

区 分		平成19年	平成18年	平成17年	平成16年	平成15年	平成14年	平成13年
小 学 校	6歳(小1)	64.7	59.7	65.2	64.9	65.3	65.3	65.3
	7歳(小2)	68.1	68.4	67.6	68.3	68.0	68.2	67.9
	8歳(小3)	71.0	70.4	70.7	70.9	70.8	70.7	71.1
	9歳(小4)	72.7	73.6	72.9	73.3	72.9	73.6	73.4
	10歳(小5)	75.5	75.7	75.3	75.4	75.6	75.9	76.3
	11歳(小6)	78.0	78.4	78.1	78.4	78.6	78.7	78.9
中 学 校	12歳(中1)	82.3	82.1	82.3	82.1	82.6	82.6	83.0
	13歳(中2)	85.9	86.0	85.9	86.1	86.3	86.6	86.1
	14歳(中3)	89.1	89.3	89.2	89.3	89.7	89.1	89.0
高 等 学 校	15歳(高1)	90.5	89.3	90.8	90.6	90.5	90.4	90.6
	16歳(高2)	90.9	92.1	92.0	92.1	91.6	91.4	91.2
	17歳(高3)	92.2	92.9	92.2	92.7	91.6	92.5	91.5

## 女

(単位: cm)

区 分		平成19年	平成18年	平成17年	平成16年	平成15年	平成14年	平成13年
小 学 校	6歳(小1)	64.3	65.2	64.8	64.8	64.6	65.2	65.0
	7歳(小2)	68.0	67.9	67.5	67.8	67.8	68.0	67.8
	8歳(小3)	70.7	70.3	70.2	70.7	70.6	70.5	70.9
	9歳(小4)	72.8	73.3	73.0	73.6	73.0	73.7	73.5
	10歳(小5)	76.4	76.4	76.6	76.4	76.5	76.5	77.0
	11歳(小6)	79.0	80.1	79.5	80.0	79.8	80.1	79.7
中 学 校	12歳(中1)	83.4	82.6	83.0	83.2	82.7	82.6	83.1
	13歳(中2)	84.6	84.7	84.7	85.0	83.9	84.2	84.4
	14歳(中3)	85.7	85.8	86.2	85.2	85.1	85.4	85.4
高 等 学 校	15歳(高1)	85.2	86.2	85.7	85.7	85.9	85.7	85.8
	16歳(高2)	86.1	85.9	86.0	85.8	85.8	85.6	86.2
	17歳(高3)	85.6	86.3	86.0	86.3	85.5	86.5	85.7

資料: 学校保健統計

## 5. 公共下水道の現況

### ①事業認可概要

平成20年3月31日

区 分	計画処理人口 (人)	汚水管渠計画 (m)	総事業費 (千円)
公 共 下 水 道	6,400	40,000	11,510,000
特 定 環 境 保 全 公 共 下 水 道	15,000	154,700	15,771,000
計	21,400	194,700	27,281,000

資料:建設下水道課

### ②管渠工事

平成20年3月31日

年 度	年度施行延長(m)	施行延長累計(m)	進捗率(%)
平成13年度	18,455	64,514	65.5
平成14年度	17,865	82,379	78.4
平成15年度	17,236	99,662	71.4
平成16年度	16,722	99,101	83.4
平成17年度	16,209	132,593	84.4
平成18年度	17,260	149,850	77.0
平成19年度	18,407	168,257	86.4

進捗率は、事業認可範囲に対する割合

資料:建設下水道課

### ③下水道等普及状況(公共下水道+農業集落排水)

普及人口

平成20年3月31日

年 度	行政人口(人) (A)	処理区域内人口 (人)(B)	水洗化人口 (人)(C)	普及率(%) (B)/(A)	水洗化率(%) (C)/(B)
平成19年度	27,706	21,143	13,249	76.3	62.7

資料:建設下水道課

## 6. ごみの処理状況

(単位:t)

年 度	年間総排出量	年間総排出量		
		焼却処理量	埋立処理量	自家処理量
平成5年度	10,474	7,304	1,870	1,300
平成6年度	11,981	7,979	2,602	1,400
平成7年度	10,740	4,689	1,551	4,500
平成8年度	9,907	5,264	1,843	2,800
平成9年度	7,408	5,762	1,646	—
平成10年度	7,982	6,135	1,847	—
平成11年度	8,327	6,452	1,875	—
平成12年度	9,176	7,051	2,125	—
平成13年度	9,235	7,306	1,929	—
平成14年度	9,246	7,324	1,922	—
平成15年度	8,882	7,070	1,812	—
平成16年度	8,791	6,976	1,815	—
平成17年度	8,774	7,031	1,743	—
平成18年度	9,123	7,195	1,928	—
平成19年度	8,883	7,026	1,857	—

資料:住民環境課

注:自家処理量は推計(9年度からは推計せず)

## 7. し尿の処理状況

(単位:kl)

年 度	年間総排出量	施設処理量	浄化槽お泥処理量		自家処理量
			浄化槽設置数		
			浄化槽設置数	お泥処理量	
平成5年度	11,821	7,416	4,356	2,985	1,420
平成6年度	11,819	7,349	4,530	3,220	1,250
平成7年度	11,870	7,428	4,795	3,142	1,300
平成8年度	11,690	7,216	5,024	3,289	1,185
平成9年度	11,524	6,909	5,197	3,600	1,015
平成10年度	11,511	6,426	5,016	4,222	863
平成11年度	11,712	6,217	5,170	4,818	677
平成12年度	12,133	5,688	5,279	5,912	533
平成13年度	12,395	5,462	5,105	6,480	453
平成14年度	12,281	4,691	4,801	7,248	342
平成15年度	11,711	4,454	4,721	6,943	314
平成16年度	9,971	3,829	4,497	5,929	213
平成17年度	9,789	3,541	3,668	6,004	244
平成18年度	8,911	3,144	3,565	5,767	—
平成19年度	7,974	2,791	3,478	5,183	—

資料:住民環境課

注:自家処理量は推計(18年度からは推計せず)

## 8. 水道普及状況

各年3月31日(単位:人)

年次	人口	計		簡易水道		専用水道		普及率 (%)
		ヶ所	給水人口	ヶ所	給水人口	ヶ所	給水人口	
平成 4年	29,830	17	9,920	16	9,715	1	205	33.26
平成 5年	29,778	17	9,869	16	9,703	1	166	33.14
平成 6年	29,645	18	9,913	17	9,756	1	157	33.44
平成 7年	29,603	18	9,838	17	9,688	1	150	33.23
平成 8年	29,446	18	9,787	17	9,657	1	130	33.24
平成 9年	29,382	18	9,581	17	9,464	1	117	32.61
平成10年	29,329	18	9,504	17	9,352	1	152	32.40
平成11年	29,186	18	9,292	17	9,161	1	131	31.84
平成12年	29,061	18	9,125	17	9,013	1	112	31.40
平成13年	28,957	18	9,020	17	8,917	1	103	31.15
平成14年	28,808	18	8,812	17	8,747	1	65	30.59
平成15年	28,616	23	8,980	17	8,880	6	100	31.38
平成16年	28,501	24	8,712	17	8,570	7	142	30.57
平成17年	28,293	24	8,392	17	8,254	7	138	29.66
平成18年	28,068	24	8,230	17	8,092	7	138	29.32
平成19年	27,706	24	8,137	17	7,999	7	138	29.37

資料:建設下水道課

注:人口は各年とも4月1日現在住民基本台帳登録数

## 9. 用途別工業用水量 - 1日当たり

各年12月31日(単位:m<sup>3</sup>)

年次	事業所数	淡水							海水
		計	ボイラー 用水	原料用水	製品処理洗 浄用水	冷却用水	温調用水	その他	
平成 3年	19	143,190	440	1,254	11,206	37,435	90,596	2,259	—
平成 4年	17	138,018	432	1,254	11,411	32,304	90,003	2,614	—
平成 5年	18	132,100	427	1,253	11,730	33,242	83,501	1,947	—
平成 6年	18	152,002	341	600	13,111	36,214	98,846	2,890	—
平成 7年	19	140,244	354	273	12,505	32,893	93,316	903	—
平成 8年	20	138,062	348	239	13,573	35,115	87,934	853	—
平成 9年	18	122,987	321	241	12,700	31,095	77,860	770	—
平成10年	17	121,908	275	332	12,301	30,216	77,980	804	—
平成11年	18	123,381	318	295	11,835	29,748	80,111	1,074	—
平成12年	17	117,364	283	280	11,924	29,905	74,062	910	—
平成13年	17	123,672	261	266	11,820	110,129		1,196	—
平成14年	18	121,337	261	286	11,932	107,810		1,048	—
平成15年	21	121,470	272	310	11,959	107,783		1,146	—
平成16年	18	118,103	250	370	9,786	106,572		1,125	—
平成17年	18	114,501	271	404	10,016	102,651		1,159	—
平成18年	20	113,803	330	301	10,527	101,335		1,310	—

資料:工業統計調査

平成13年以降は冷却・温調(淡水)分を統一

# XIII 消 防

## 1. 消防組織と設備

平成20年4月1日現在

消 防 本 部		消 防 団	分 団	所 有 台 数		団 員 数
				消 防 自 動 車	小 型 動 力 ポ ン プ	
消 防 指 令 車	1 台					
消 防 署		団 長(1人)	入 善	2 台	-	48 人
消 防 司 令 長	2 人		上 原	1 台	4 台	36 人
消 防 司 令	6		青 木	1 台	2 台	30 人
消 防 司 令 補	2	副 団 長(2人)	飯 野	2 台	2 台	49 人
消 防 士 長	8		小 摺 戸	1 台	2 台	30 人
消 防 士	7		新 屋	1 台	5 台	40 人
消 防 ポ ン プ 自 動 車	1 台	( 広 報 車 1 台 )	櫛 山	1 台	-	30 人
水 槽 付 消 防 ポ ン プ	2		横 山	1 台	2 台	31 人
屈 折 は し ご 付	1		舟 見	2 台	2 台	44 人
救 助 工 作 車	1		野 中	1 台	-	27 人
救 急 車	2		女 性 団 員			6 人
			計	13 台	19 台	371 人

## 2. 火災発生状況

### (1) 件数及び損害額

区 分		平成19年	平成18年	平成17年	平成16年	
火 災 発 生 件 数	住 宅 火 災	全 焼	1	1	1	-
		半 焼	-	-	-	1
		部 分 焼	-	2	-	-
		ぼ や	-	-	-	-
		小 計	1	3	1	1
	非 住 宅 火 災	全 焼	1	-	-	-
		半 焼	1	-	-	-
		部 分 焼	-	-	-	-
		ぼ や	-	1	-	2
		小 計	2	1	-	2
	そ の 他 火 災	-	-	1	3	
	計	3	4	2	6	
焼 損 面 積	住 宅 火 災	254	353	260	85	
	非 住 宅 火 災	678	-	-	-	
	そ の 他 火 災	-	-	-	-	
	計	932	353	260	85	
損 害 見 積 額	住 宅 火 災	13,648	11,030	4,414	5,051	
	非 住 宅 火 災	16,695	483	-	467	
	そ の 他 火 災	-	-	-	3,447	
	計	30,343	11,513	4,414	8,965	

資料: 火災救急統計

(単位：面積 m<sup>2</sup>、金額 千円)

平成15年	平成14年	平成13年	平成12年	平成11年
1	-	1	1	1
1	1	-	-	1
1	-	-	-	2
-	1	1	1	-
3	2	2	2	4
1	1	-	-	-
-	-	1	1	-
-	-	2	1	-
1	-	1	1	-
2	1	4	3	-
3	5	3	2	-
8	8	9	7	4
320	82	115	263	256
121	20	46	46	-
-	400	-	-	-
441	502	161	309	256
12,884	11,634	6,179	9,865	12,518
1,649	214	2,472	8,014	-
372	377	931	1,251	-
14,905	12,225	9,582	19,130	12,518

(2)原因別件数

区 分	平成19年	平成18年	平成17年	平成16年
総 数	3	4	2	6
たばこ	-	-	-	-
たき火	1	-	-	-
火遊び	-	-	-	-
こんろ	-	-	-	-
マッ	-	-	-	-
ストーブ	-	-	-	-
煙突・煙道	-	1	-	1
内煙機	-	-	-	-
放火	-	-	1	-
電気装置	-	1	-	-
かまど	-	-	1	-
配線器具	-	-	-	-
放火の疑い	-	-	-	-
その他の電気機	-	-	-	-
落雷	-	-	-	-
車両・エンジン部関係	-	-	-	1
車両・軸受部関係	-	-	-	2
車両・交通事故	-	-	-	-
車両・その他	-	-	-	-
その他・不明	2	2	-	2

資料:火災救急統計

3. 救急搬送状況

区 分	平成 19 年			平成18 年			平成 17 年		
	出 動 件 数	救 急 件 数	搬 送 人 員	出 動 件 数	救 急 件 数	搬 送 人 員	出 動 件 数	救 急 件 数	搬 送 人 員
総 数	756	706	725	679	638	670	728	700	736
火災事故	-	-	-	-	-	-	-	-	-
自然災害事故	-	-	-	-	-	-	-	-	-
水難事故	5	2	2	5	5	5	-	-	-
交通事故	99	90	109	86	79	108	92	87	122
労働災害	14	14	14	10	10	10	13	13	13
運動競技	16	15	15	7	7	7	4	4	4
一般負傷	106	103	103	105	103	105	95	94	94
加害事故	2	2	2	5	5	6	6	6	6
自損行為	13	5	5	15	7	7	13	10	10
急 病	456	435	435	414	394	394	476	458	458
その他	45	40	40	32	28	28	29	28	29

資料:火災救急統計



(単位：件)

平成15年	平成14年	平成13年	平成12年	平成11年
8	8	9	7	4
2	-	-	-	-
-	-	1	-	-
-	-	-	-	1
-	-	1	-	-
-	1	-	-	-
-	2	-	1	-
-	-	-	-	-
-	-	1	-	-
1	-	1	2	-
-	-	-	-	-
-	-	1	-	-
1	-	1	-	-
-	-	-	-	-
-	-	-	-	1
-	-	-	1	-
1	2	-	-	-
-	1	-	1	-
-	-	-	1	-
1	-	-	-	-
2	2	3	1	2

(単位:件数 件、人員 人)

平成 16 年			平成 15 年			平成 14 年		
出 動 件 数	救 急 件 数	搬 送 人 員	出 動 件 数	救 急 件 数	搬 送 人 員	出 動 件 数	救 急 件 数	搬 送 人 員
703	677	708	616	590	624	608	578	599
-	-	-	2	2	2	-	-	-
-	-	-	-	-	-	-	-	-
2	1	1	1	1	1	3	2	2
98	96	126	91	88	120	86	83	104
9	9	9	4	4	4	10	10	10
11	11	11	10	10	11	8	8	8
100	96	97	90	84	85	93	90	90
6	4	4	2	2	2	-	-	-
11	8	8	8	6	6	17	10	10
427	416	416	375	362	362	356	342	342
39	36	36	33	31	31	35	33	33

# XIV 財

## 1. 普通会計決算状況

### (1) 歳 入

款 別	平成18年度	平成17年度	平成16年度	平成15年度	平成14年度	平成13年度
総 額	10,602,134	11,627,471	9,637,156	10,812,601	10,792,938	12,596,459
町 税	3,159,765	2,956,547	2,927,450	2,944,529	3,189,057	3,241,970
地 方 譲 与 税	447,577	302,912	252,116	192,430	181,675	178,973
利 子 割 交 付 金	15,868	21,827	31,355	32,610	46,099	153,196
配 当 割 交 付 金	14,536	10,766	6,635			
株 式 等 譲 渡 所 得 割 交 付 金	12,875	13,364	5,437			
地 方 消 費 税 交 付 金	252,211	246,635	268,337	243,818	219,082	251,487
ゴ ル フ 場 利 用 税 交 付 金	2,254	2,282	2,362	2,496	2,466	2,560
特 別 地 方 消 費 税 交 付 金	—	—	—	—	—	—
自 動 車 取 得 税 交 付 金	102,696	98,462	99,542	97,533	91,014	107,500
地 方 特 例 交 付 金	73,058	103,200	105,148	114,083	124,120	118,444
地 方 交 付 税	2,672,639	2,807,216	2,796,336	2,780,445	2,939,471	3,152,218
交 通 安 全 対 策 特 別 交 付 金	5,070	5,259	5,352	5,769	5,715	5,728
分 担 金 及 び 負 担 金	53,471	17,117	19,827	29,771	31,425	27,162
使 用 料 及 び 手 数 料	370,609	371,858	356,499	356,790	362,533	359,590
国 庫 支 出 金	800,422	807,731	496,336	954,365	461,544	959,379
県 支 出 金	393,562	524,953	537,783	562,526	532,776	1,110,420
財 産 収 入	8,270	168,684	41,198	42,678	18,058	123,156
寄 附 金	7,000	22,000	14,000	6,000	3,000	1,000
繰 入 金	118,635	53,799	73,126	17,766	376,826	382,160
繰 越 金	494,803	477,222	434,536	529,966	511,918	945,948
諸 収 入	427,013	450,237	374,581	370,526	404,161	489,068
町 債	1,169,800	2,165,400	789,200	1,528,500	1,291,998	986,500

### (2) 歳 出

款 別	平成18年度	平成17年度	平成16年度	平成15年度	平成14年度	平成13年度
総 数	10,159,003	11,132,668	9,159,934	10,378,065	10,262,972	12,084,541
議 会 費	120,619	130,265	141,356	142,717	145,854	146,343
総 務 費	1,918,453	1,265,977	1,192,188	1,310,903	1,294,130	1,295,401
民 生 費	2,346,035	2,267,687	2,296,255	2,242,123	2,141,906	2,495,463
衛 生 費	581,986	620,468	653,781	682,064	651,798	650,267
労 働 費	35,240	39,112	42,916	42,523	33,108	48,194
農 林 水 産 費	581,412	821,861	866,702	940,323	837,096	2,379,566
商 工 費	336,048	1,205,569	389,294	334,836	347,625	408,665
土 木 費	1,385,999	1,650,000	929,503	1,575,911	1,372,726	1,543,246
消 防 費	331,913	297,618	277,491	309,923	308,212	346,781
教 育 費	1,066,586	1,376,253	880,586	1,383,113	1,336,281	956,094
災 害 復 旧 費	—	179	66,168	5,618	452	374
公 債 費	1,454,712	1,457,679	1,423,694	1,408,011	1,793,784	1,814,147
そ の 他	—	—	—	—	—	—

資料:決算統計

## 政

(単位:千円)

平成12年度	平成11年度	平成10年度	平成9年度	平成8年度	平成7年度	平成6年度	平成5年度
13,707,473	12,773,575	11,503,705	11,759,037	11,609,782	11,602,379	11,502,091	11,057,580
3,152,441	3,294,963	3,255,507	3,382,945	3,129,938	3,098,906	2,940,414	3,043,035
178,861	175,702	173,312	221,498	313,191	309,729	299,435	297,327
136,518	36,712	33,235	49,856	59,041	108,559	157,178	113,169
266,425	258,348	273,152	63,223				
3,160	3,323	3,421	3,370	3,117	2,492	930	
276	1,227	1,456	1,453	781	929	811	929
110,259	108,510	117,385	140,051	163,256	154,007	124,488	145,174
117,730	96,841						
3,345,605	3,264,726	2,982,789	3,018,111	2,870,595	2,774,455	2,693,201	2,797,858
5,192	5,993	6,459	7,004	7,279	6,787	6,740	7,021
17,848	70,234	68,826	66,354	85,529	64,179	47,888	54,782
362,185	392,552	388,549	375,528	380,689	390,587	405,423	413,309
719,312	1,046,247	1,034,018	870,988	1,225,978	1,237,067	1,357,139	1,063,481
848,675	1,005,293	872,154	813,130	1,020,408	881,905	848,304	814,111
155,669	183,841	172,491	62,926	75,785	130,083	198,946	151,467
3,200	6,370	513,755	7,261	5,767	723	19,900	57,304
1,932,951	221,013	94	200,780	210,793	209,458	181,984	366,939
580,827	476,071	516,917	383,443	395,531	491,856	542,497	435,597
440,139	460,709	431,385	320,716	305,404	265,457	321,513	237,477
1,330,200	1,664,900	658,800	1,770,400	1,356,700	1,475,200	1,355,300	1,058,600

(単位:千円)

平成12年度	平成11年度	平成10年度	平成9年度	平成8年度	平成7年度	平成6年度	平成5年度
12,761,525	12,192,748	11,027,634	11,242,120	11,226,339	11,206,848	11,010,235	10,515,083
152,154	145,679	156,688	156,983	160,777	155,238	154,596	151,158
2,167,736	2,675,524	1,892,130	1,734,668	1,435,970	1,307,640	1,274,366	1,562,450
2,249,707	2,977,588	2,426,704	2,010,471	1,977,499	1,997,751	1,892,958	1,889,322
581,359	574,180	608,498	608,872	552,753	559,307	499,057	480,113
41,011	42,279	41,863	88,882	45,269	42,517	28,526	35,505
1,734,885	1,344,790	1,797,254	1,543,888	1,888,922	1,667,006	1,743,182	1,719,188
366,169	385,782	294,124	446,238	335,242	358,780	312,782	294,042
2,548,823	1,039,560	1,109,144	1,624,193	1,271,734	1,272,827	1,361,218	1,532,638
314,708	290,158	303,707	320,413	290,727	269,873	283,901	234,522
1,194,592	1,352,813	1,132,664	1,533,161	2,245,582	2,620,189	2,567,026	1,854,925
96	5,214	7,078	137	9,797	1,685	1,934	7,627
1,410,285	1,359,181	1,257,780	1,174,214	1,012,067	954,035	890,689	753,593
—	—	—	—	—	—	—	—

## 2. 普通会計性質別決算状況

区 分		平成18年度	平成17年度	平成16年度	平成15年度	平成14年度	平成13年度
総	数	10,159,003	11,132,668	9,159,934	10,378,065	10,262,972	12,084,541
人	件 費	2,074,880	2,081,108	2,277,555	2,381,933	2,499,274	2,573,452
	#職員給	1,412,659	1,449,003	1,603,449	1,689,458	1,783,954	1,877,515
扶	助 費	686,227	647,451	638,153	586,537	465,749	451,763
公	債 費	1,454,712	1,457,679	1,423,694	1,408,011	1,793,784	1,814,147
	元利償還金	1,454,607	1,457,628	1,423,688	1,407,976	1,793,777	1,814,147
内	一時借入金利息	105	51	6	35	7	—
	小計(義務的経費)	4,215,819	4,186,238	4,339,402	4,376,481	4,758,807	4,839,362
物	件 費	1,159,941	1,249,631	1,234,322	1,265,160	1,225,947	1,239,308
維	持 補 修 費	78,605	145,036	127,087	144,426	148,108	147,117
補	助 費 等	934,921	1,034,615	987,528	1,016,065	1,018,998	890,259
積	立 金	358,572	23,915	21,408	2,580	18,727	259,073
投	資及び出資金貸付金	257,714	254,260	254,801	266,310	249,513	289,654
繰	出 金	969,639	862,465	827,440	799,897	768,590	674,652
	前年度繰上充用金	—	—	—	—	—	—
投	資 的 経 費	2,183,792	3,376,508	1,367,946	2,507,146	2,074,282	3,745,116
	#人件費	60,475	91,923	54,377	48,440	54,719	90,424
	普通建設事業費	2,183,792	3,376,329	1,301,778	2,501,528	2,073,830	3,744,742
内	うち補助	1,190,355	816,524	319,666	917,596	652,574	1,944,320
	うち単独	898,911	2,499,311	866,001	1,583,932	1,421,256	1,800,422
	うち県営	94,526	60,494	116,111	—	—	—
内	災害復旧事業費	—	179	66,168	5,618	452	374
内	失業対策事業費	—	—	—	—	—	—

資料:決算統計

(単位：千円)

平成12年度	平成11年度	平成10年度	平成9年度	平成8年度	平成7年度	平成6年度	平成5年度
12,761,525	12,192,748	11,027,634	11,242,120	11,226,339	11,206,848	11,010,235	10,515,083
2,563,082	2,586,156	2,562,513	2,526,370	2,531,164	2,500,158	2,394,639	2,398,458
1,868,434	1,897,239	1,892,327	1,871,151	1,852,483	1,888,431	1,749,927	1,733,235
418,292	687,613	686,855	641,927	618,390	606,261	591,923	573,982
1,410,257	1,359,146	1,257,748	1,174,196	1,012,020	953,946	890,596	753,464
1,409,932	1,359,145	1,257,747	1,172,452	1,012,003	953,946	890,596	753,464
325	1	1	1744	17	—	—	—
4,391,631	4,632,915	4,507,116	4,342,493	4,161,574	4,060,365	3,877,158	3,725,904
1,198,417	1,210,371	1,175,913	1,161,038	1,242,854	1,104,941	1,106,278	1,111,125
165,075	132,703	123,958	101,473	107,731	136,724	114,078	113,991
852,480	1,021,200	1,038,525	928,283	876,739	785,236	705,985	753,168
112,392	770,088	1,169,697	624,765	421,561	156,650	208,026	645,485
281,401	268,735	223,441	289,967	200,280	349,786	293,705	297,442
2,062,149	448,330	430,256	364,979	309,032	314,549	293,122	245,718
—	—	—	—	—	—	—	—
3,697,980	3,708,406	2,358,728	3,429,122	3,906,568	4,298,597	4,411,883	3,622,250
84,259	62,392	71,644	70,176	77,245	70,763	76,588	70,967
3,697,884	3,703,192	2,351,650	3,428,985	3,896,771	4,296,912	4,409,949	3,614,623
1,293,377	1,446,121	980,399	757,705	1,807,752	2,248,896	2,261,573	1,584,738
2,404,507	2,257,071	1,371,251	2,671,280	2,089,019	2,048,016	2,148,376	2,029,885
—	—	—	—	—	—	—	—
96	5,214	7,078	137	9,797	1,685	1,934	7,627
—	—	—	—	—	—	—	—

### 3. 町税の状況

区 分	平成18年度	平成17年度	平成16年度	平成15年度	平成14年度
総 数	3,159,765	2,956,547	2,927,450	2,944,529	3,189,057
町 民 税	1,296,528	1,085,770	1,079,327	1,114,811	1,234,102
個 人	997,669	891,479	890,921	914,215	1,030,976
法 人	298,859	194,291	188,406	200,596	203,126
固 定 資 産 税	1,657,252	1,670,126	1,645,773	1,631,222	1,760,348
軽 自 動 車 税	60,870	59,735	58,732	57,734	56,517
町 た ば こ 消 費 税	143,525	139,335	141,687	138,852	136,302
入 湯 税	1,590	1,581	1,931	1,910	1,788
特 別 土 地 保 有 税	—	—	—	—	—

資料:決算統計

### 4. 財政力の状況

区 分	平成18年度	平成17年度	平成16年度	平成15年度	平成14年度
基 準 財 政 需 要 額	5,388,702	5,327,547	5,221,610	5,172,206	5,540,059
基 準 財 政 収 入 額	2,971,349	2,785,747	2,727,534	2,710,377	2,951,034
標 準 財 政 規 模	6,225,277	6,154,097	6,062,268	6,000,792	6,459,048
財 政 力 指 数	0.530	0.523	0.526	0.524	0.514
実 質 収 支 比 率 (%)	6.0	5.8	4.7	5.1	5.1
公 債 費 比 率 (%)	17.8	17.9	17.7	17.3	17.7

資料:決算統計

(単位：千円)

平成13年度	平成12年度	平成11年度	平成10年度	平成9年度	平成8年度	平成7年度
3,241,970	3,152,441	3,294,963	3,255,507	3,382,945	3,129,938	3,098,906
1,303,235	1,257,325	1,293,924	1,346,061	1,567,825	1,333,169	1,358,194
1,048,490	1,049,469	1,103,346	1,153,615	1,316,450	1,124,633	1,168,778
254,745	207,856	190,578	192,446	251,375	208,536	189,416
1,741,546	1,698,364	1,810,479	1,727,742	1,633,227	1,636,871	1,578,550
55,288	54,194	52,665	51,284	50,311	48,709	47,343
139,788	140,724	135,850	128,332	129,182	109,022	113,310
2,113	1,834	2,045	2,088	2,400	2,167	1,509
—	—	—	—	—	—	—

(単位：千円)

平成13年度	平成12年度	平成11年度	平成10年度	平成9年度	平成8年度	平成7年度
5,762,109	5,835,646	5,814,411	5,757,226	5,669,191	5,479,476	5,315,759
2,966,889	2,891,186	2,902,632	3,091,336	2,931,289	2,886,936	2,798,163
6,685,798	6,738,360	6,717,650	6,722,719	6,579,436	6,381,829	6,195,134
0.503	0.510	0.518	0.527	0.524	0.526	0.519
7.4	5.4	5.1	4.9	5.4	5.3	5.5
17.6	16.5	16.9	15.6	15.3	14.8	14.5

## 5. 町有財産

### 1. 公有財産

#### (1) 土地及び建物

区 分		土 地 (地積) (㎡)					
		平成18年	平成17年	平成16年	平成15年	平成14年	
行政 財 産	役場関係施設	12,639	12,639	12,639	12,639	12,639	
	その他の行政 機 関	警察消防施設	4,348	4,341	4,341	4,341	4,341
		その他の施設	6,607	6,607	6,740	6,740	7,236
	公共用 財 産	学 校	212,953	212,953	212,953	212,953	212,953
		公 営 住 宅	37,780	37,780	37,780	37,780	37,780
公 園		187,738	186,985	186,985	186,985	186,434	
	その他の施設	320,117	303,594	298,425	292,702	292,473	
普通 財 産	山林・雑種地	1,828,608	1,824,545	1,816,887	1,811,589	1,811,669	
	宅 地(附随建物)	24,186	24,352	25,776	32,350	31,334	
	田	2,318	3,496	3,496	3,496	4,365	
合 計		2,637,294	2,617,292	2,606,022	2,601,575	2,601,224	

#### (2) 山 林

土地の権利区分	面 積 (㎡)				
	平成18年	平成17年	平成16年	平成15年	平成14年
所 有	1,707,232	1,707,232	1,707,232	1,707,232	1,707,232

#### (3) 有価証券

区 分	金 額 (千円)				
	平成18年	平成17年	平成16年	平成15年	平成14年
公 社 債 券	0	0	0	0	120

#### (4) 出資による権利

区 分	金 額 (千円)				
	平成18年	平成17年	平成16年	平成15年	平成14年
出 資 金	30,930	27,930	27,930	27,930	27,930

### 2. 基 金

区 分	金 額 (千円)				
	平成18年	平成17年	平成16年	平成15年	平成14年
積 立 金	5,164,469	5,090,614	5,206,945	5,223,133	5,070,736
定額運用基金	628,160	597,693	597,443	597,174	596,365

資料:決算統計



区 分		建 物（延面積）（㎡）					
		平成18年	平成17年	平成16年	平成15年	平成14年	
行政 財 産	役場関係施設	5,458	5,458	5,458	5,458	5,458	
	その他の行政 機関	警察消防施設	1,838	1,812	1,812	1,812	1,812
		その他の施設	1,376	1,376	1,436	1,436	1,436
	公共用 財 産	学 校	55,240	55,240	55,240	55,240	55,240
		公 営 住 宅	15,686	15,686	15,686	15,512	12,120
		特定公共賃貸住宅	603	603	603	603	603
		公 園	1,733	1,733	1,733	1,733	1,733
	その他の施設	57,046	56,206	55,155	54,798	54,022	
普通 財 産	山林・雑種地	—	—	—	—	—	
	宅地(附随建物)	1,384	1,384	1,814	1,142	2,000	
	田	—	—	—	—	—	
合 計		140,364	139,498	138,937	137,734	134,424	

土地の権利区分	立木の推定蓄積量（本）				
	平成18年	平成17年	平成16年	平成15年	平成14年
所 有	58,422	58,464	58,503	58,534	58,572

# X V 選 挙

## 1. 選挙人名簿登録者数

(単位:人)

登録年月日	総 数	男	女
S 61. 9. 2	21,904	10,228	11,676
62. 9. 2	22,031	10,289	11,742
63. 9. 2	22,074	10,292	11,782
H 1. 9. 2	22,255	10,411	11,844
2. 9. 2	22,339	10,423	11,916
3. 9. 2	22,393	10,475	11,918
4. 9. 2	22,446	10,509	11,937
5. 9. 2	22,594	10,583	12,011
6. 9. 2	22,656	10,592	12,064
7. 9. 2	22,784	10,697	12,087
8. 9. 2	22,886	10,798	12,088
9. 9. 2	22,950	10,831	12,119
10. 9. 2	22,965	10,852	12,113
11. 9. 2	23,035	10,861	12,174
12. 9. 2	23,053	10,885	12,168
13. 9. 2	23,110	10,940	12,170
14. 9. 4	23,054	10,907	12,147
15. 9. 2	23,018	10,859	12,159
16. 9. 2	22,978	10,827	12,151
17. 9. 2	22,887	10,802	12,085
18. 9. 2	22,774	10,749	12,025
19. 9. 2	22,743	10,760	11,983

資料:選挙管理委員会

## 2. 地区別選挙人名簿登録者数

平成19年9月2日(単位:人)

地 区	総 数	男	女
総 数	22,743	10,760	11,983
入 善	5,654	2,695	2,959
上 原	2,710	1,252	1,458
青 木	1,586	746	840
飯野第1	2,548	1,227	1,321
飯野第2	1,776	835	941
小摺戸	1,243	585	658
新 屋	1,776	853	923
櫛 山	1,954	945	1,009
横 山	1,527	726	801
舟 見	1,327	593	734
野 中	642	303	339

資料:選挙管理委員会

### 3. 各種選挙執行状況

(単位:人)

選挙名	執行年月日	当日有権者			投票者			投票率(%)			定数	立候補者数	
		総数	男	女	総数	男	女	総数	男	女			
入善町長選挙 (再)	S60.10.13	21,785	10,182	11,603	-	-	-	-	-	-	1	1	
	H 1.10.15	22,148	10,358	11,790	-	-	-	-	-	-	1	1	
	H 5.10.10	22,495	10,530	11,965	20,601	9,482	11,119	91.58	90.05	92.93	1	2	
	H 9.10.12	22,856	10,782	12,074	20,956	9,757	11,199	91.69	90.49	92.75	1	2	
	H13.10.14	22,931	10,852	12,079	20,119	9,360	10,759	87.74	86.25	89.07	1	2	
	H14. 9. 1	22,922	10,838	12,084	20,356	9,494	10,862	88.81	87.60	89.89	1	2	
	H18. 8.27	22,646	10,687	11,959	-	-	-	-	-	-	1	1	
入善町議会議員選挙 (補欠)	S60.10.13	21,785	10,182	11,603	-	-	-	-	-	-	20	20	
	H 1.10.15	22,148	10,358	11,790	20,393	9,391	11,002	92.08	90.66	93.32	20	22	
	H 5.10.10	22,495	10,530	11,965	20,601	9,482	11,119	91.58	90.05	92.93	20	22	
	H 9.10.12	22,856	10,782	12,074	20,957	9,758	11,199	91.69	90.50	92.75	18	21	
	H11. 6.27	22,834	10,749	12,085	13,844	6,361	7,483	60.63	59.18	61.92	7	12	
	H13.10.14	22,931	10,852	12,079	20,115	9,359	10,756	87.72	86.24	89.05	18	19	
	H17.10.16	22,732	10,725	12,007	18,680	8,684	9,996	82.17	80.97	83.25	14	20	
富山県知事選挙	S52.11.27	20,259	9,347	10,912	11,878	5,257	6,621	58.63	56.24	60.68	1	2	
	S55.11. 9	20,863	9,674	11,189	12,723	5,579	7,144	60.98	57.67	63.85	1	2	
	S59.10.28	21,532	10,032	11,500	12,378	5,504	6,874	57.49	54.86	59.77	1	2	
	S63.10.23	22,031	10,274	11,757	14,483	6,418	8,065	65.74	62.47	68.60	1	2	
	H 4.10.25	22,390	10,479	11,911	12,394	5,591	6,803	55.36	53.35	57.12	1	2	
	H 8.10.20	22,802	10,750	12,052	15,655	7,347	8,308	68.66	68.34	68.93	1	2	
	H12.10. 9	22,978	10,842	12,136	11,837	5,436	6,401	51.51	50.14	52.74	1	2	
	H16.10.17	22,893	10,781	12,112	10,184	4,747	5,437	44.49	44.03	44.89	1	2	
富山県議会議員選挙	S54. 4. 8	20,587	9,509	11,078	19,498	8,975	10,523	94.71	94.38	94.99	3	4	
	S58. 4.10	21,285	9,889	11,396	17,951	8,196	9,755	84.34	82.88	85.60	3	4	
	S62. 4.12	21,887	10,212	11,675	16,977	7,767	9,210	77.57	76.06	78.89	2	3	
	H 3. 4. 7	22,236	10,370	11,866	16,415	7,536	8,879	73.82	72.67	74.83	2	3	
	H 7. 4. 9	22,653	10,604	12,049	19,542	8,965	10,577	86.27	84.54	87.78	2	3	
	H11. 4.11	22,929	10,807	12,122	20,024	9,288	10,736	87.33	85.94	88.57	2	3	
	H15. 4.13	22,911	10,803	12,108	15,831	7,368	8,463	69.10	68.20	69.90	2	3	
	H19. 4. 8	22,695	10,713	11,982	-	-	-	-	-	-	2	2	
衆議院議員選挙	H 2. 2.18	22,262	10,405	11,857	19,524	9,070	10,454	87.70	87.17	88.17	3	6	
	H 5. 7.18	22,564	10,569	11,995	18,779	8,735	10,044	83.23	82.65	83.73	3	6	
	小選挙区 比例代表 補欠	H 8.10.20	22,853	10,780	12,073	15,656	7,347	8,309	68.51	68.15	68.82	1	2
	小選挙区 比例代表 補欠	H10. 8.23	22,930	10,835	12,095	17,307	8,098	9,209	75.48	74.74	76.14	1	4
	小選挙区 比例代表 補欠	H12. 6.25	23,003	10,853	12,150	15,674	7,447	8,227	68.14	68.62	67.71	1	3
	小選挙区 比例代表 補欠	H15.11. 9	22,939	10,819	12,120	15,691	7,498	8,193	68.40	69.30	67.60	1	4
	小選挙区 比例代表 補欠	H17. 9.11	22,826	10,772	12,054	17,156	8,191	8,965	75.16	76.04	74.37	1	4
	小選挙区 比例代表 補欠		22,837	10,777	12,060	17,156	8,193	8,963	75.12	76.02	74.32	11	政党 6
	選挙区 比例代表 補欠	S61. 7. 6	21,839	10,191	11,648	17,991	8,378	9,613	82.38	82.21	82.53	1	3
	選挙区 比例代表 補欠	H 1. 7.23	22,224	10,400	11,824	18,497	8,517	9,980	83.23	81.89	84.40	1	3
参議院議員 選挙	選挙区 比例代表 補欠	H 4. 7.26	22,413	10,485	11,928	13,880	6,570	7,310	61.93	62.66	61.28	1	3
	選挙区 比例代表 補欠	H 7. 7.23	22,791	10,681	12,110	14,043	6,602	7,441	61.62	61.81	61.45	1	5
	選挙区 比例代表 補欠	H 8.10.20	22,853	10,780	12,073	15,656	7,347	8,309	68.51	68.15	68.82	1	2
	選挙区 比例代表 補欠	H10. 7.12	22,928	10,832	12,096	15,508	7,375	8,133	67.64	68.09	67.24	1	5
	選挙区 比例代表 補欠	H13. 7.29	23,055	10,905	12,150	14,569	6,983	7,586	63.19	64.03	62.44	1	4
	選挙区 比例代表 補欠	H16. 7.11	22,930	10,795	12,135	14,129	6,831	7,298	61.62	63.28	60.14	1	4
	選挙区 比例代表 補欠	H19. 7.29	22,728	10,744	11,984	15,998	7,686	8,312	70.39	71.54	69.36	1	3
	選挙区 比例代表 補欠					15,997	7,685	8,312	70.38	71.53	69.36	48	政党11
	選挙区 比例代表 補欠												
	選挙区 比例代表 補欠												
	選挙区 比例代表 補欠												

資料:選挙管理委員会

## XVI 情 報 公 開

### 1. 受付箇所別利用状況

(単位:件)

区 分	平成19年度	平成18年度	平成17年度	平成16年度
秘書政策室	-	-	-	-
総務課	-	5	15	12
企画財政課	15	6	20	40
税務課	-	-	1	-
住民環境課	27	9	25	25
健康福祉課	-	-	-	-
農水商工課	-	-	-	-
建設課	-	-	-	-
下水道課	-	-	-	-
教育委員会事務局	-	-	-	-
(学校教育課)	-	-	1	-
(生涯学習・スポーツ課)	-	-	-	-
議会事務局	-	-	-	-
監査委員事務局	-	-	-	-
会計課	-	-	2	-
合 計	42	20	64	77

注:情報公開制度 昭和59年9月1日施行

### 2. 実施機関別利用状況

区 分	平成19年度	平成18年度	平成17年度	平成16年度
町 長	42	15	48	69
議 会	-	-	-	-
教育委員会	-	-	1	-
選挙管理委員会	-	5	14	8
監査委員	-	-	-	-
農業委員会	-	-	-	-
固定資産税評価 審査委員会	-	-	1	-
合 計	42	20	64	77

資料:総務課

### 3. 請求者別利用状況

(単位:件)

区 分		平成19年度	平成18年度	平成17年度	平成16年度
町 民	町内に住所を有する者	11	1	14	7
	町内に職場を有する者	-	-	3	-
	町内に事務所又は 事業所を置く法人等	5	1	6	14
	小 計	16	2	23	21
町民以外の者		26	18	41	56
合 計		42	20	64	77

資料:総務課

### 4. 処理状況

区 分	平成19年度	平成18年度	平成17年度	平成16年度
公 開	42	20	63	77
非公開	-	-	1	-
その他	-	-	-	-
計	42	20	64	77

資料:総務課

# XVII 行 政

平成20年4月1日

## 1. 議 決 機 関 議 員 数、機 構 図

### (1) 議 員 定 数

定	地方自治法第91条第2項による上限の議員定数		26人	
	入善町議会議員の定数を定める条例（平成16年12月20日入善町条例第20号）		14人	
数	議員定数の推移			
	昭和28年10月（1町7村合併）	30人	昭和44年10月以降	24人
	昭和32年10月以降	24人	昭和52年10月以降	22人
	昭和34年1月	28人	昭和60年10月以降	20人
	舟見・野中分離地区編入合併		平成9年10月以降	18人
	昭和36年10月以降	26人	平成17年10月以降	14人
現 議 員 数		14人		

### (2) 機 構 図

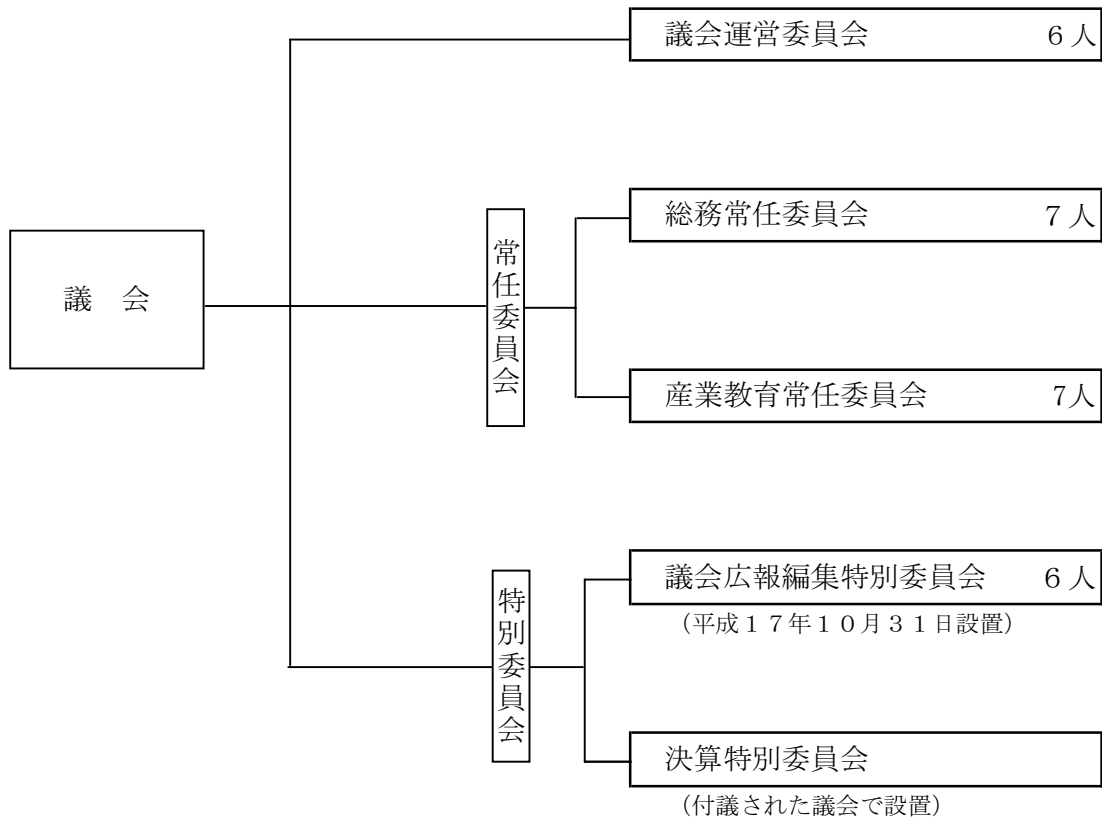

資料：議会事務局

## 2. 執行機関機構、職員数

(1) 町職員の課別配置状況

各年4月1日 (単位:人)

課 名	20年度	19年度	18年度	17年度	備 考	
秘書政策室	4	5	—	—		
総務課	14	13	16	16		
企画財政課	10	10	11	11		
税務課	16	15	15	16		
住民環境課	9	9	10	10		
健康福祉課	16	16	16	17		
保育所	76	76	81	81		
児童センター	—	—	1	1		
保健センター	8	8	8	7		
新川地域介護保険組合	3	3	3	3		
保健情報室	—	—	—	—	企画財政課・健康福祉課へ再編統合	
農水商工課	18	12	14		H20 県派遣(併任)含む 3	
農政課	—	—	—	7		
商工水産・深層水課	—	—	—	8		
建設下水道課	26					
建設課	—	16	17	17	建設下水道課に統合	
下水道課	—	13	13	13	建設下水道課に統合	
浄化センター	—	—	—	—		
会計課	3	3	3	3		
町長部局派遣	3	4	3	3	H20 新川広域圏2、後期高齢者医療広域連合1	
議会事務局	4	4	5	5		
(監査委員事務局)	(3)	(3)	(2)	(2)	(兼務 3)	
消防署	25	26	26	26		
教育委員会	教育委員会事務局	14	16	15		(県派遣社教主事等含む 3)
	学校教育課	—	—	—	5	教育委員会事務局に統合
	生涯学習・スポーツ課	—	—	—	9	教育委員会事務局に統合
	図書館	2	3	3	3	
	町立学校	17	18	21	23	
教育センター	—	—	—	—		
教育委員会部局派遣	1	1	1	1		
合 計	269	271	282	285		

・県派遣職員 3含む

(2) 職員定数条例による職員数の推移

(単位:人)

年 次	20年度	19年度	18年度	17年度	16年度
定数条例による職員数	290	290	290	340	340

(3)機構図

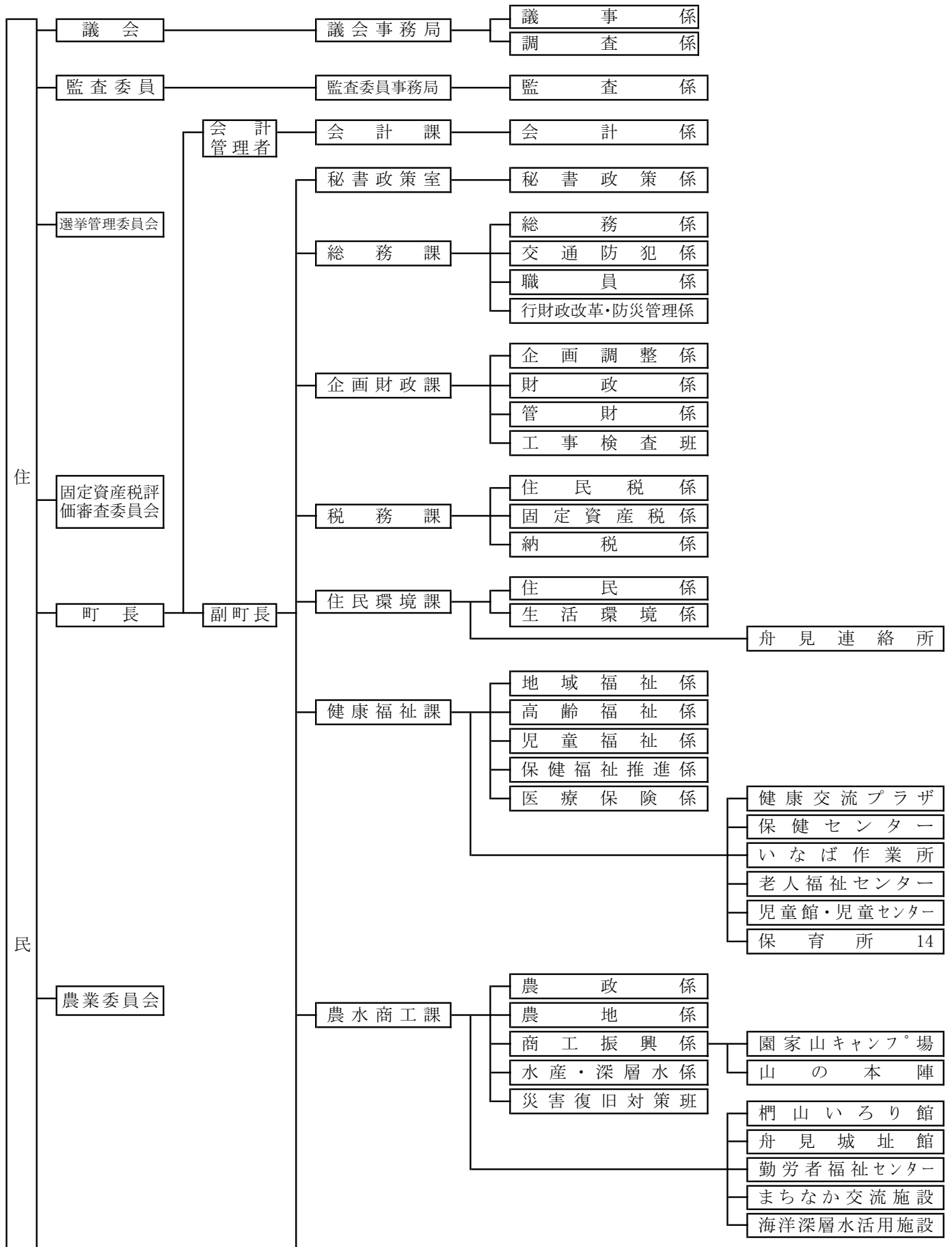



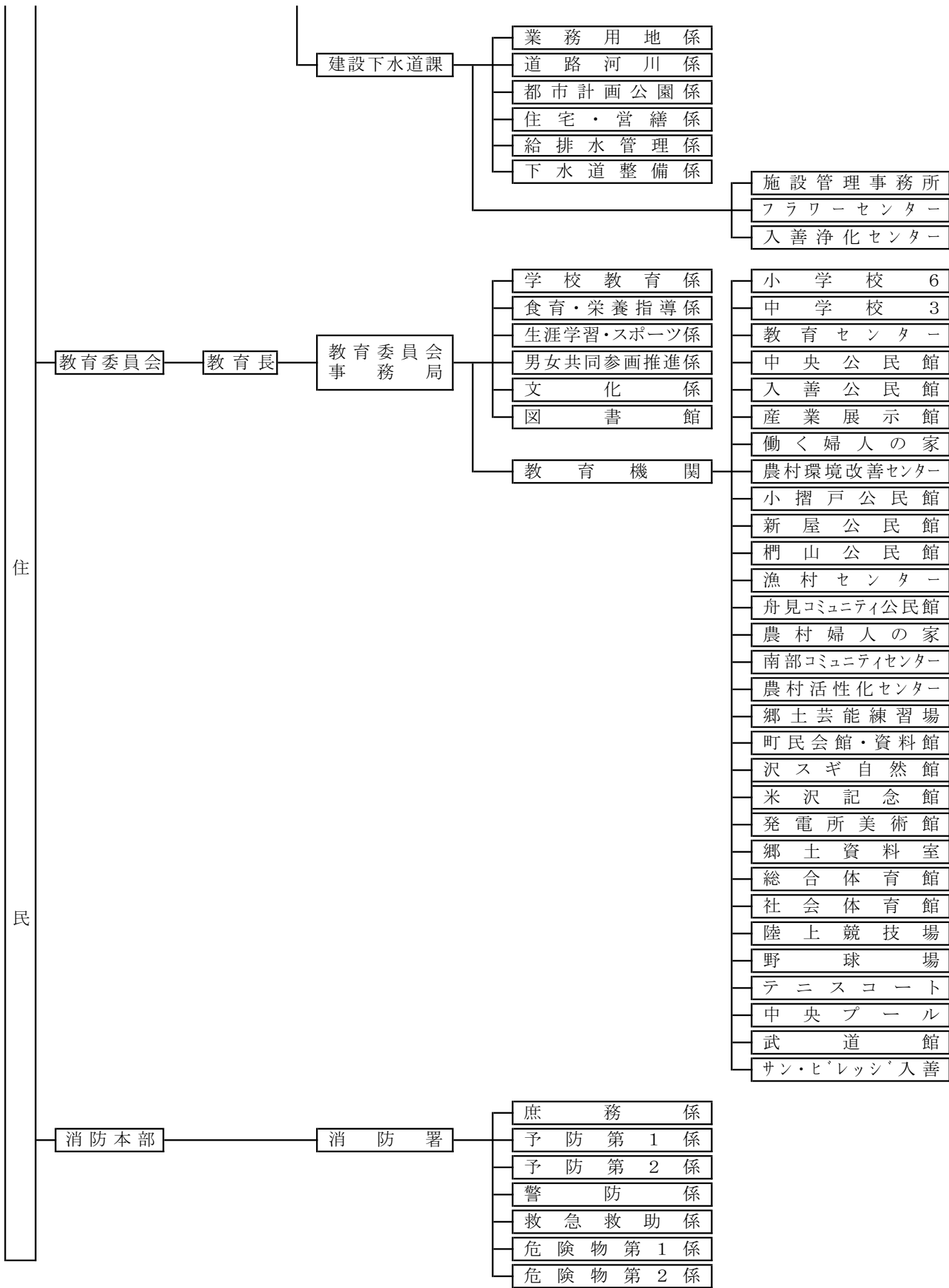

## ◎各課 e-mail一覧◎

- 秘書政策室  
hisyoseisaku@town.nyuzen.lg.jp
- 農水商工課  
nousuisyoko@town.nyuzen.lg.jp
- 総務課  
soumu@town.nyuzen.lg.jp
- 建設下水道課  
kensetugesuido@town.nyuzen.lg.jp
- 企画財政課  
kikaku@town.nyuzen.lg.jp
- 会計課  
kaikei@town.nyuzen.lg.jp
- 税務課  
zeimu@town.nyuzen.lg.jp
- 議会事務局  
gikai@town.nyuzen.lg.jp
- 住民環境課  
jyumin@town.nyuzen.lg.jp
- 消防署  
syobo@town.nyuzen.lg.jp
- 健康福祉課  
fukusi@town.nyuzen.lg.jp
- 教育委員会事務局  
kyoikuiinkai@town.nyuzen.lg.jp
- 保健センター  
kenko@town.nyuzen.lg.jp

平成20年7月 発行

編集 入善町役場総務課

発行者 富山県下新川郡入善町入膳3255番地

TEL 0765-72-1100

FAX 0765-74-0067

入善町長 米澤政明

入善町ホームページ <http://www.town.nyuzen.toyama.jp/>

e-mail [info@town.nyuzen.toyama.jp](mailto:info@town.nyuzen.toyama.jp)