

# は し が き

“2008年版”統計にゆうぜん(平成20年版)を刊行いたします。

この統計書は、本町の人口、産業、福祉、教育及び文化など各分野の基本的な統計資料を総合的に集録し、町勢の現況と推移を数値で明らかにしようとするものです。

経済・雇用が著しく変動する社会情勢に的確に対応していく上で、各種統計資料は不可欠なものとなっています。

本書が、行政の各分野はもとより、企業経営や学術研究のための基礎資料として、また、より良いまちづくりのための一助としてお役立ていただければ幸いです。

編さんに当たりましては、より正確な資料の収集など内容の充実につとめましたが、利用者の皆様のご意見をいただきながら、さらに使いやすいものとなるよう改善を図ってまいりたいと思います。

おわりに、貴重な資料をご提供くださいました関係機関の各位に対し厚くお礼申し上げます。

平成 21 年 7 月

入善町長 米 澤 政 明

# ☆☆☆ 目 次 ☆☆☆

統計図表	1
統計表	10
入善町のおいたち	10

## I 自 然

1. 位 置	11
2. 地形・地質	12
3. 気 象	13
4. 土 地	14
(1) 地目別課税面積	14
(2) 地目別非課税面積	14

## II 人 口

1. 世帯数及び人口	15
2. 地 区 別 人 口	15
3. 自然動態及び社会動態	16
4. 町内別世帯数及び人口	17
5. 労働力状態・男女別15歳以上人口	19
6. 年齢(5歳階級)男女別人口	19
7. 産業(大分類)男女別 15歳以上就業者数	21
8. 年齢(5歳階級)地区別人口	23
9. 施設等の世帯の種類、世帯人員別施設 等の世帯数及び施設等の世帯人員	23
10. 世帯の家族類型別一般世帯数、一般 世帯人員及び親族人員等	25
11. 配偶関係(4区分)・年齢(5歳階級)・ 男女別15歳以上人口	26
12. 国籍・男女別外国人数	26
13. 住居の種類・住宅の所有の関係(6区分) 別一般世帯数・一般世帯人員・1世帯当 たり人員・1世帯当たり延べ面積・1人当 たり延べ面積	27
14. 労働力状態・男女別15歳以上人口	27
15. 従業・通学地別就業、通学者数 (15歳以上)	28

## III 農 業

1. 経営耕地面積	29
2. 地区別経営耕地面積	29
3. 男女年齢別農家人口	29
4. 経営耕地面積規模別農家数	30
5. 地区、経営耕地面積規模別農家数	31
6. 農地転用の状況	32
7. 農業粗生産額及び生産農業所得	33
8. 専、兼業別農家数	35
9. 地区、専、兼業別農家数	35

10. 農業機械所有台数	37
11. 就業状態、男女別15歳以上世帯員	38
12. 米の政府買入実績及び 自主流通米数量	39
13. 主な農作物の収穫量	41
14. 家畜、家きん飼養頭羽数及び 出荷羽数	41

## IV 漁 業

1. 経営組織別経営体数	42
2. 階層別経営体数	42
3. 漁業種類別経営体数	43
4. 漁船隻数及び動力船トン数	43
5. 魚種別漁獲量(属人)	43
6. 専兼業別漁業世帯数	44
7. 年齢階層別漁業就業者数	44

## V 事業所、商業、工業

1. 産業(大分類)別事業所数及び 従業者数	45
2. 産業(大分類)別従業者規模(10区分)別 事業所数及び従業者数	45
3. 地区産業(大分類)別事業所数 及び従業者数	47
4. 製造業事業所数、従業者数 及び製造品出荷額等	48
5. 製造業産業(中分類)別事業所数、 従業者数及び製造品出荷額等	49
6. 商店数、従業者数及び商品販売額	51
(1) 商店数	51
(2) 従業者数	51
(3) 商品販売額	52

## VI 建 設

1. 町道の状況	53
2. 家屋の面積	55
(1) 構造別	55
(2) 用途別	56
3. 住宅所有関係別世帯数	56
4. 公園の現状	57
5. 公営住宅等の現状	57

## VII 運輸・通信

1. 駅の旅客状況(1日平均)	58
2. 車種別保有自動車数	59
3. 郵便物取扱状況	61

<b>VII 運輸・通信</b>	
4. 電話施設数	63
<b>VIII 町民所得</b>	
1. 従業上の地位別就業人口総括	64
2. 経済活動別町内総生産	65
3. 経済活動別町内純生産	66
4. 経済活動別町内総生産及び要素所得	67
(1) 平成17年度	67
(2) 平成18年度	69
5. 町民所得(分配)	71
<b>IX 教育・文化</b>	
1. 小学校学年別児童数、学級数及び教職員数	72
2. 小学校、学級数、児童数及び教職員数	72
3. 中学校学年別生徒数、学級数及び教職員数	73
4. 中学校数、学級数、生徒数及び教職員数	73
5. 高等学校学年別生徒数	74
6. 高等学校数、学級数及び教職員数	74
7. 社会教育団体数	74
8. 町民会館の利用状況	74
9. 武村福祉会館の利用状況	75
10. キャンプ場の利用状況	75
11. 体育館の利用状況	75
12. 図書館の状況	76
(1) 蔵書冊数	76
(2) 利用状況	77
<b>X 社会保障</b>	
1. 高齢者の状況	78
2. 介護保険の認定状況	78
3. 障害別身体障害者の状況	78
4. 保育所別入所児童数	79
5. 国民年金の状況	81
(1) 加入状況及び保険料収納状況	81
(2) 受給状況	81
6. 国民健康保険事業の状況	83
(1) 加入状況	83
(2) 決算状況	83
(3) 給付の状況	85
<b>X I 保健衛生・環境</b>	
1. 主要死因別死亡者数	87
2. 死因別年齢別死亡者数	87
3. 年齢(5歳階級)別死亡者数	89

<b>X I 保健衛生・環境</b>	
4. 児童・生徒の体位	91
(1) 身長	91
(2) 体重	92
(3) 座高	93
5. 公共下水道の現況	94
6. ごみの処理状況	95
7. し尿の処理状況	95
8. 水道普及状況	96
9. 用途別工業用水量ー1日当たり	96
<b>X II 消 防</b>	
1. 消防組織と設備	97
2. 火災発生状況	97
(1) 件数及び損害額	97
(2) 原因別件数	99
3. 救急搬送状況	99
<b>X III 財 政</b>	
1. 普通会計決算状況	101
(1) 歳 入	101
(2) 歳 出	101
2. 普通会計性質別決算状況	103
3. 町税の状況	105
4. 財政力の状況	105
5. 町有財産	107
<b>X IV 選 挙</b>	
1. 選挙人名簿登録者数	109
2. 地区別選挙人名簿登録者数	109
3. 各種選挙執行状況	110
<b>X V 情報公開</b>	
1. 受付箇所別利用状況	111
2. 実施機関別利用状況	111
3. 請求者別利用状況	112
4. 処理状況	112
<b>X VI 行 政</b>	
1. 議決機関議員数、機構図	113
2. 執行機関機構、職員数	114
(1) 町職員の課別配置状況	114
(2) 職員定数条例による職員数の推移	114
(3) 機構図	115
◎ 各課e-mail一覧	117

# 利用にあたって

1. 本書は、原則として平成10年度以降の資料を収録したものです。
2. 特に重要な事項については、過去の数値を比較検討するために、平成8年度以前の資料を収録してあります。
3. 資料は、県内官公庁、民間の諸機関並びに庁内各課から収録し、資料の出所は各表の下部に表示してあります。
4. 資料の調査年  
年次……………各年1月1日から12月31日までの期間  
年度……………各年4月1日から翌年3月31日までの期間  
調査期間がある一つの時点によるものは各表右上部、または、表側に月日表示してあります。
5. 符号の用法は、次のとおりです。  
0 ……単位に満たないもの  
— ……該当数字がないもの  
… ……数字がえられないもの  
△ ……減のもの  
X ……該当数字の公表をさし控えたもの  
# ……主要な事項を、うち数でかかげた事を示す
6. 本書の内容について、詳細な数字が必要な場合、あるいは疑義がある場合には、入善町役場 総務課 総務係(0765)72-1100(内線211) まで照会願います。

# 統計図表

# 入善町の1日

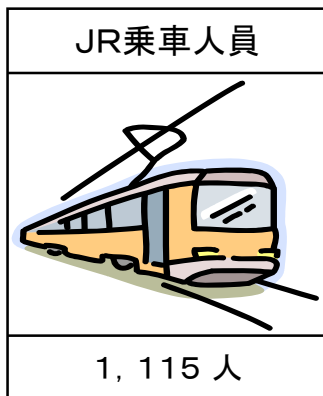
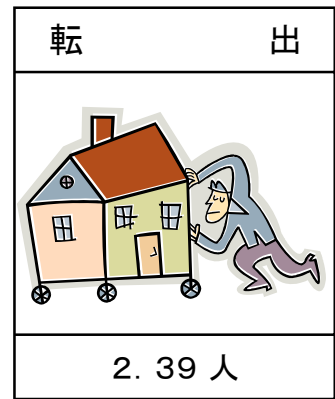
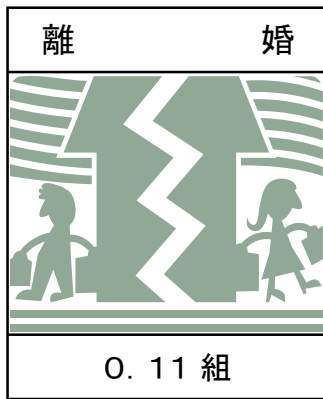
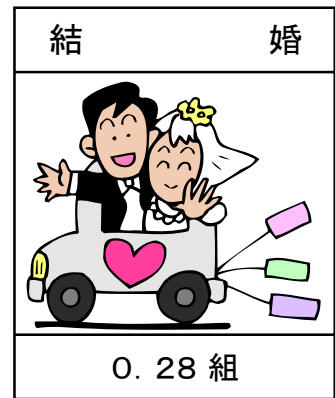
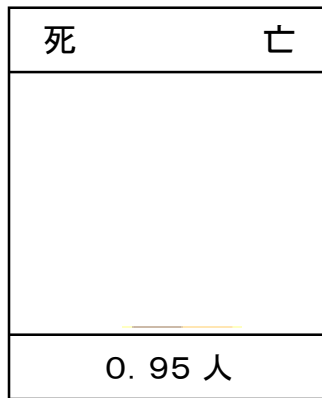

## 入善町の各地区別面積

単位: ha

入 善	581
上 原	625
青 木	551
飯 野	1,314
小 摺 戸	639
新 屋	931
柵 山	515
横 山	476
舟 見	1,210
野 中	287
合 計	7,129

(用途地域面積 234.5)

行政区面積 7,129.0ha  
 都市計画区域面積 6,186.0ha  
 用途地域面積 234.5ha  
 農業振興地域面積 5,898.0ha  
 農用地域面積 3,974.5ha  
 森林面積(民有林) 887.0ha

## 人口ピラミッド

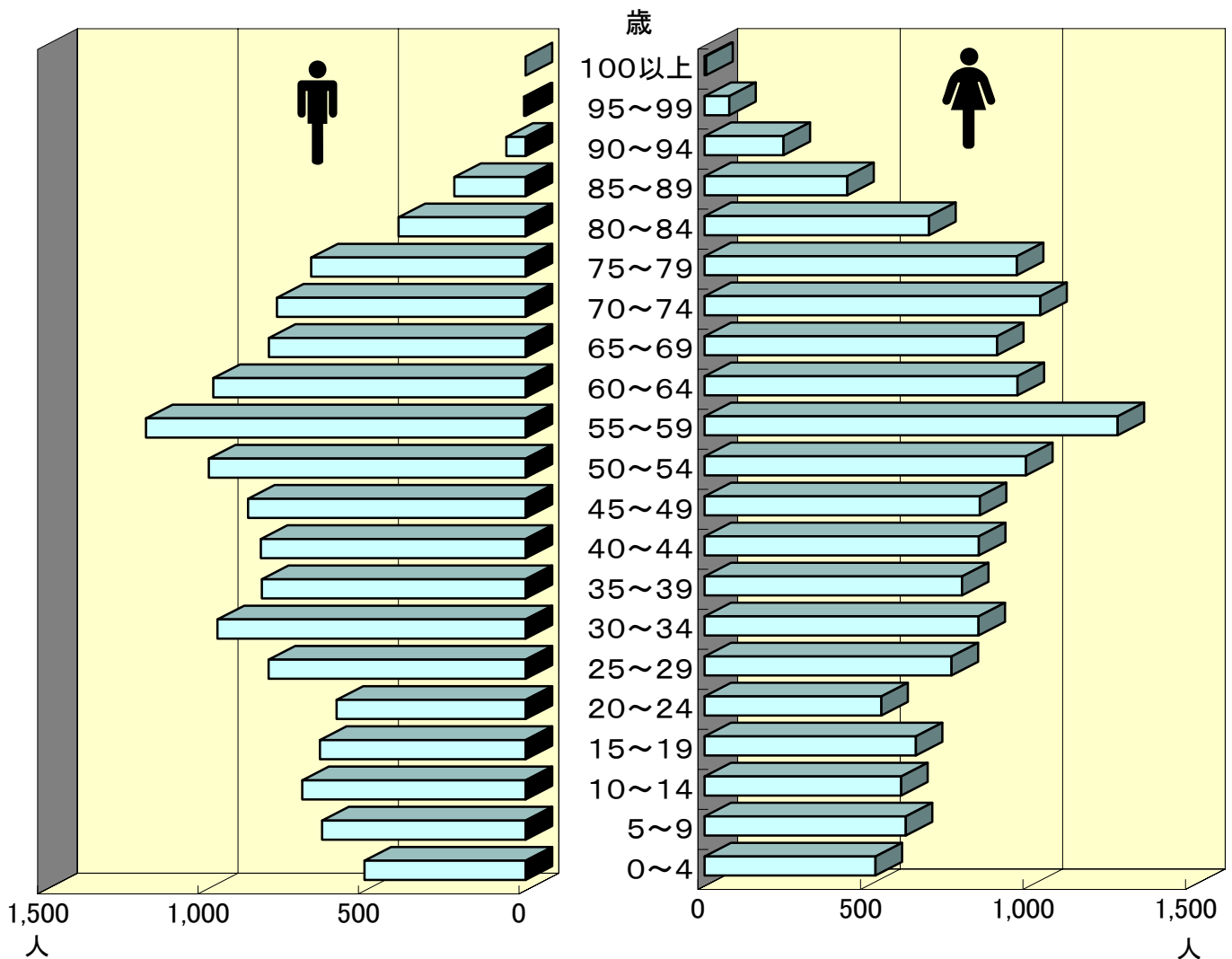

## 平成20年気温

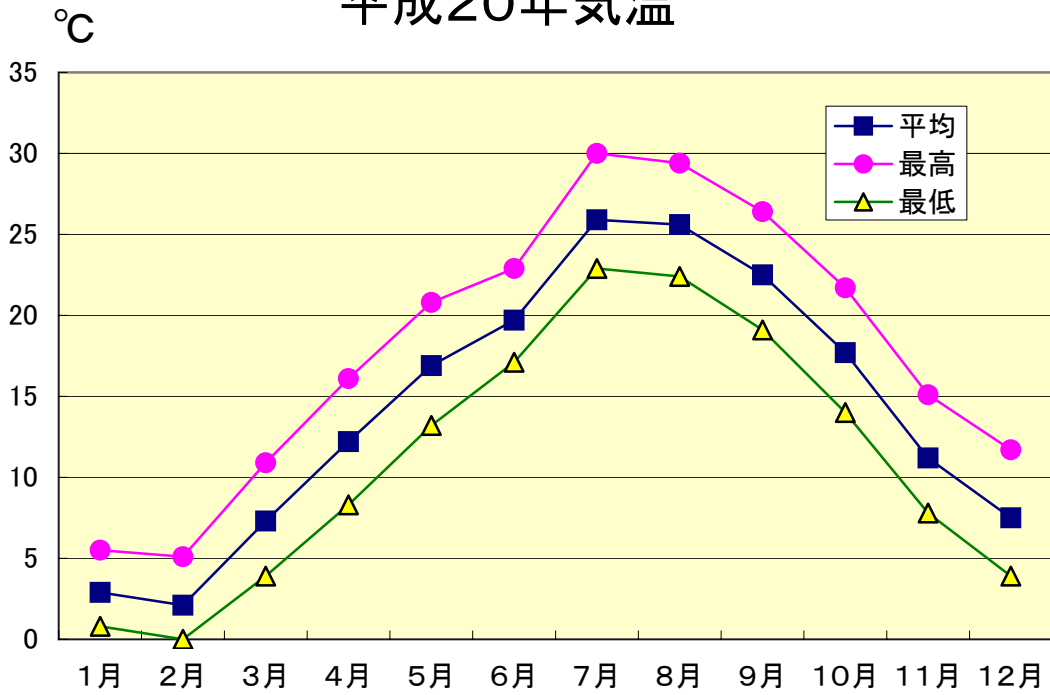

## 平成20年降水量

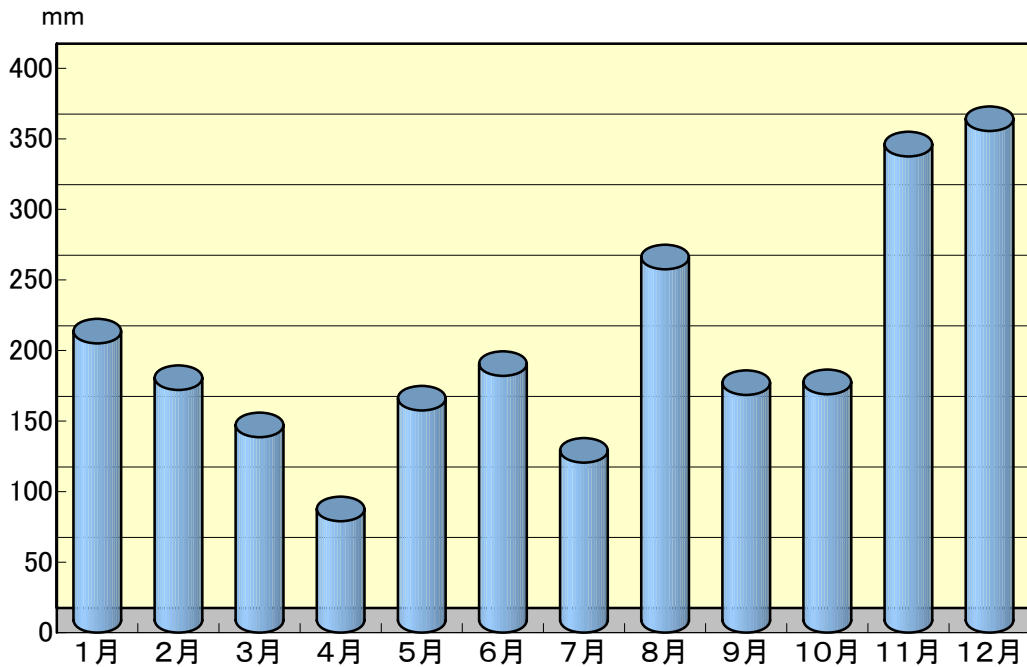



## 世帯数及び人口の推移

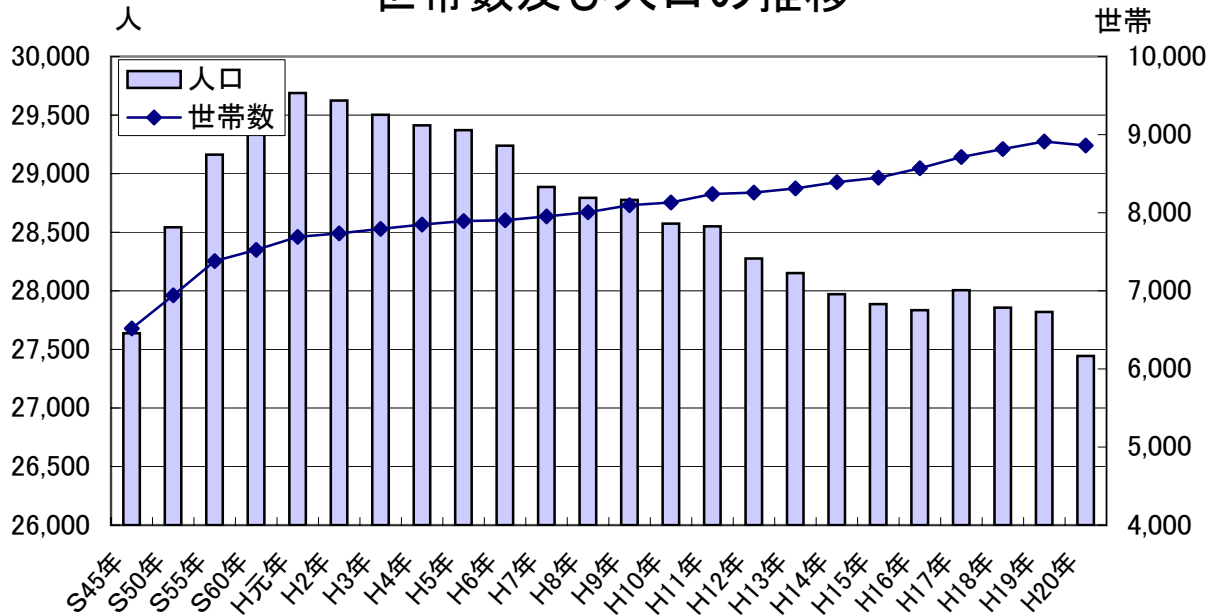

## 自然動態及び社会動態

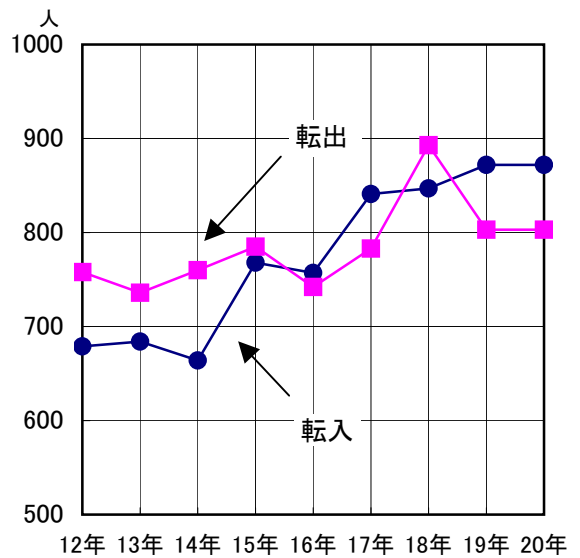
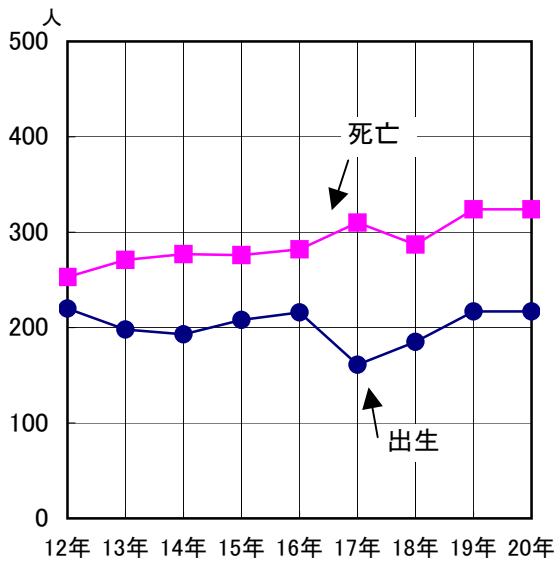

## 経営耕地面積別農家数

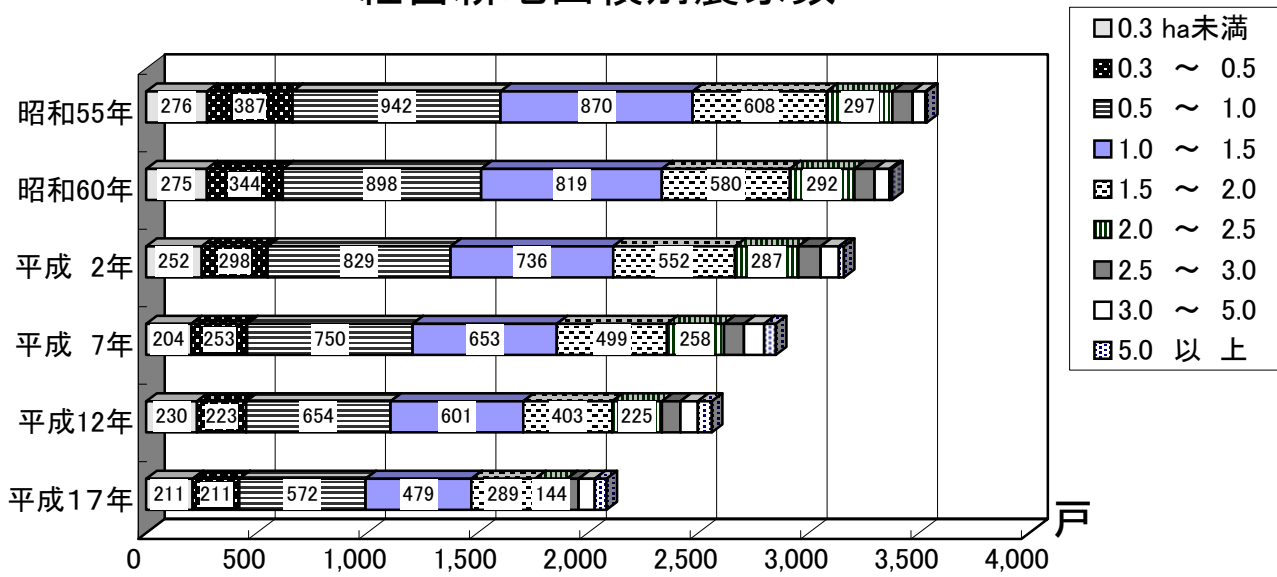

30頁参照

## 農業の概況

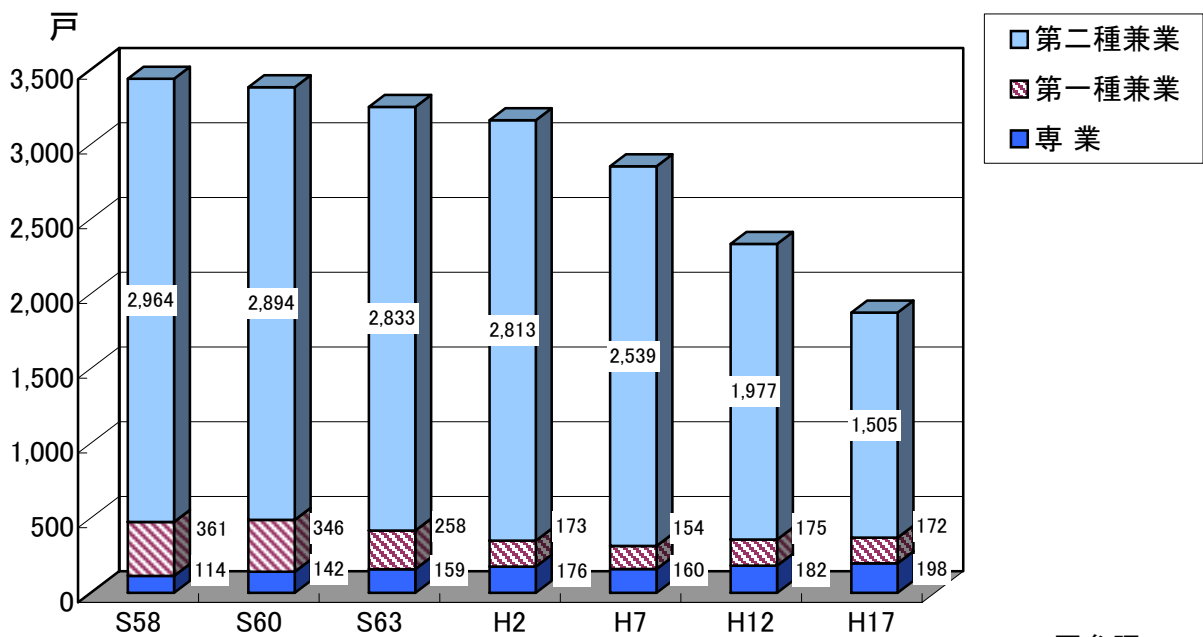

35頁参照

## 漁業の概況

経営体

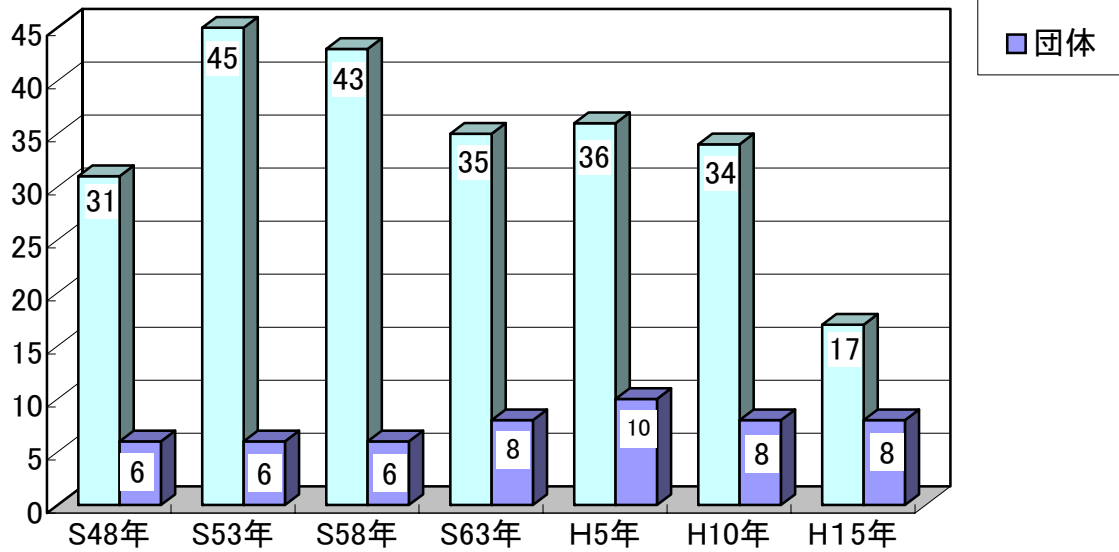

42頁参照

## 年齢階層別漁業従事者

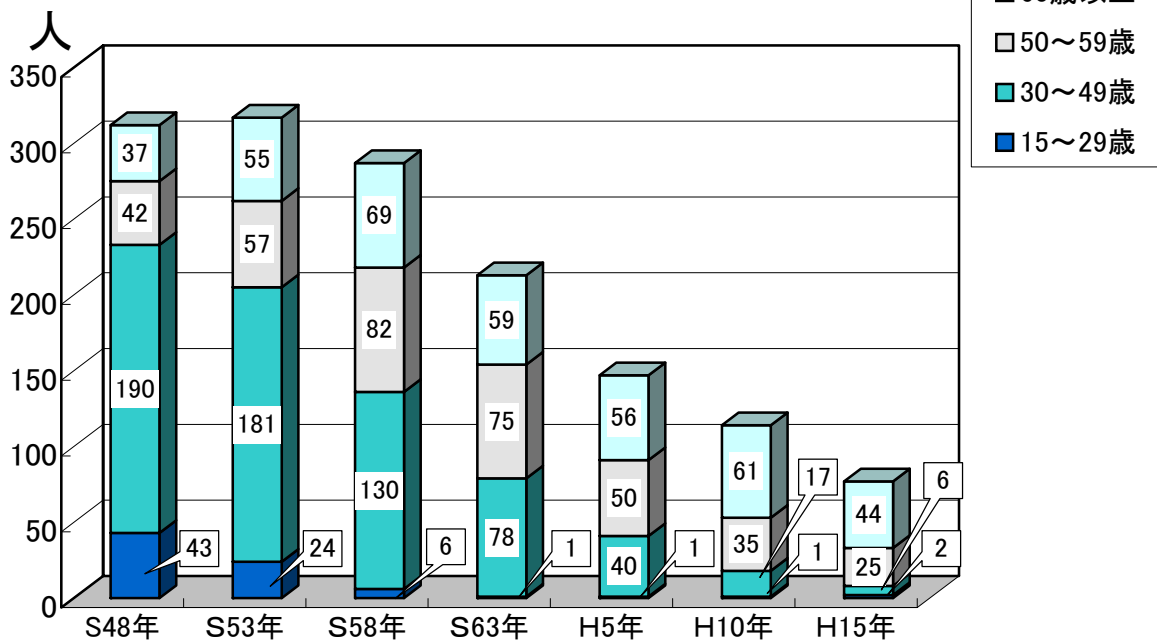

44頁参照

# 事業所数及び従業者数

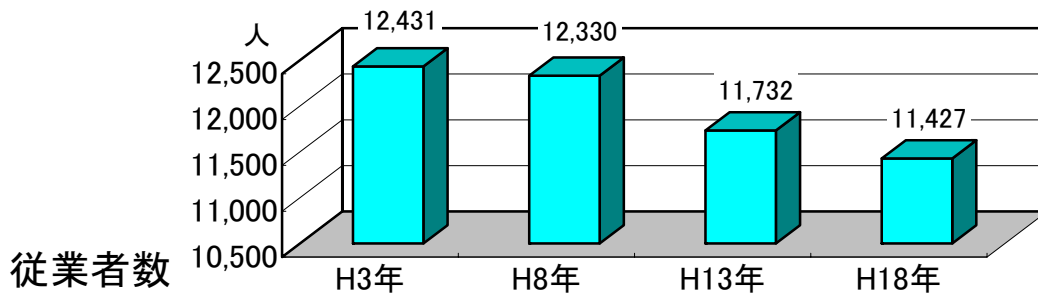
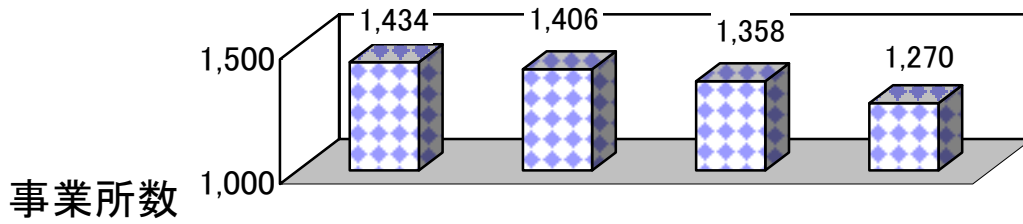

45頁参照

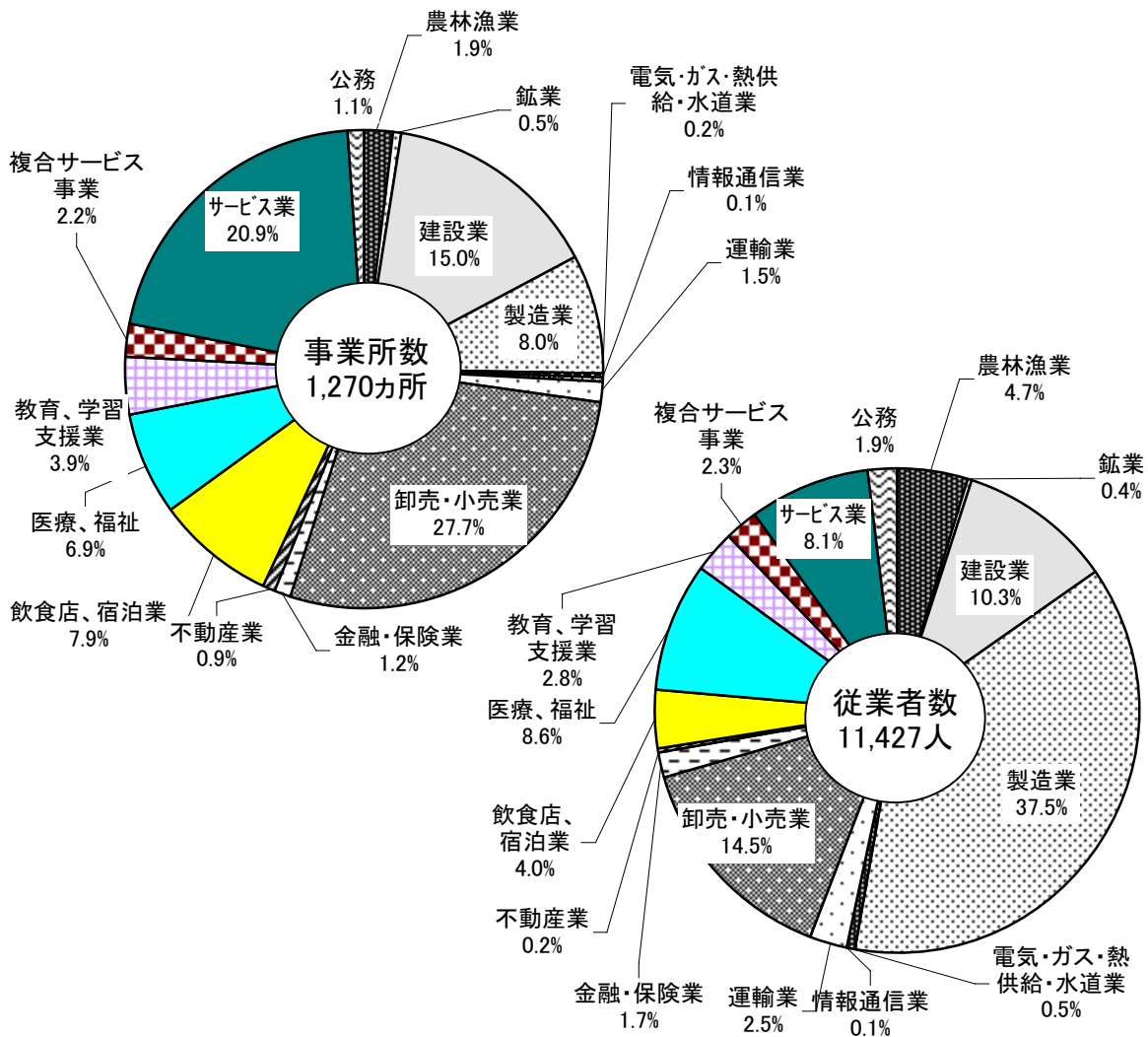

## 平成19年度歳入決算額の構成

歳入 11,000,859千円

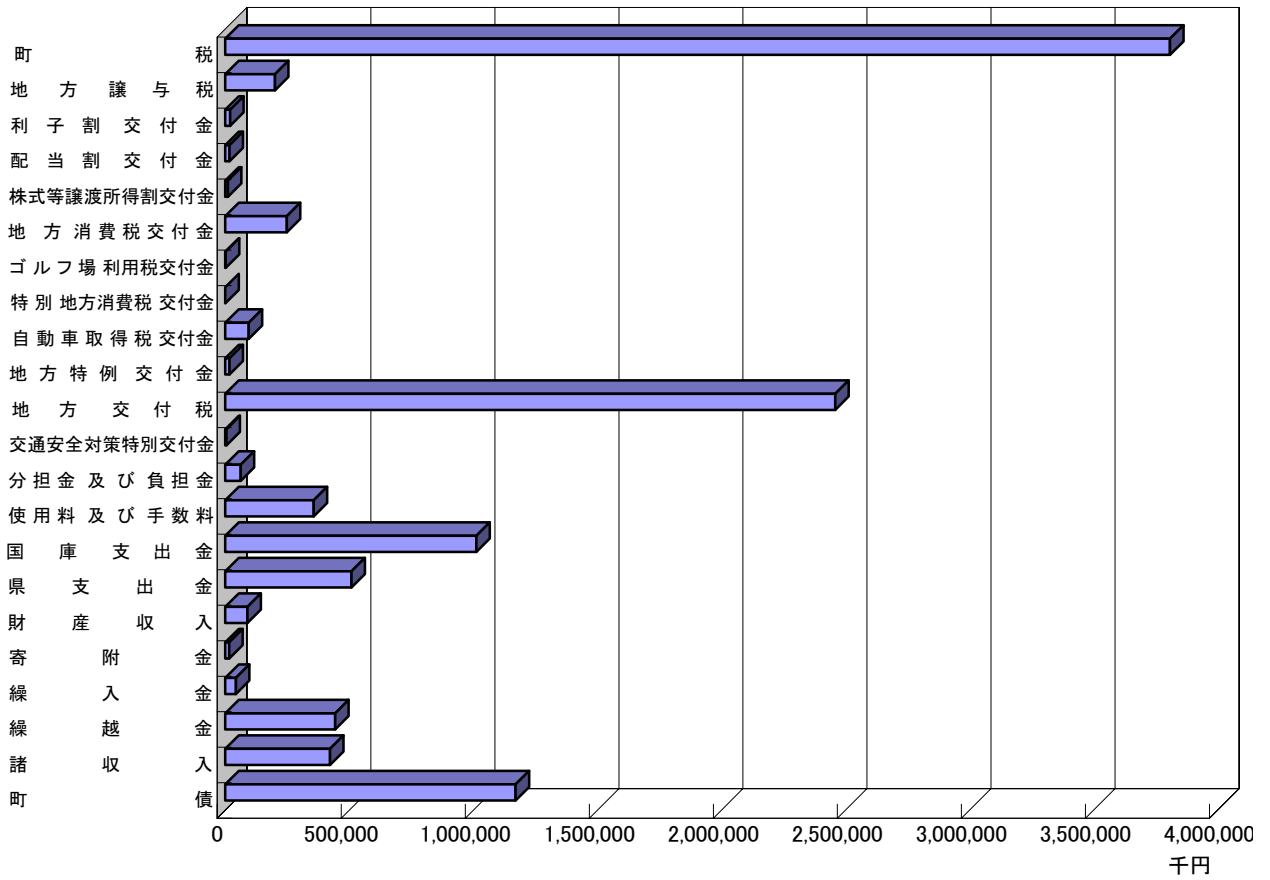

## 平成19年度歳出決算額の構成

歳出 10,562,232千円

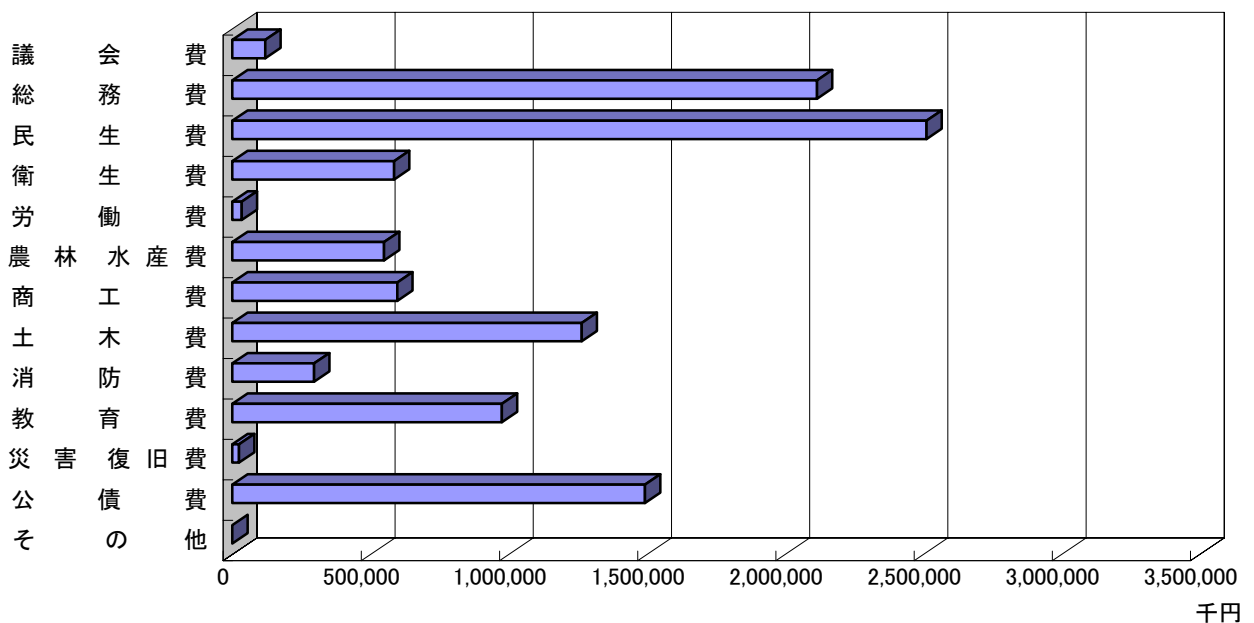

# 平成19年度性質別決算状況

合計 10,562,232千円

その1

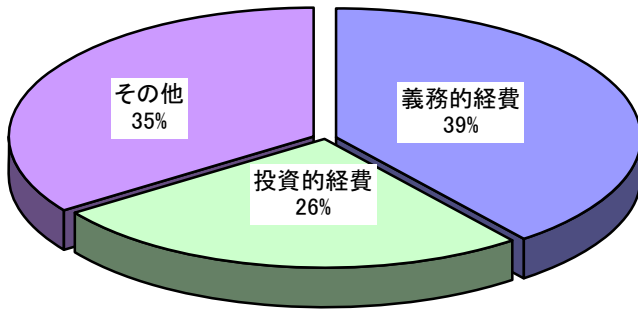

その2

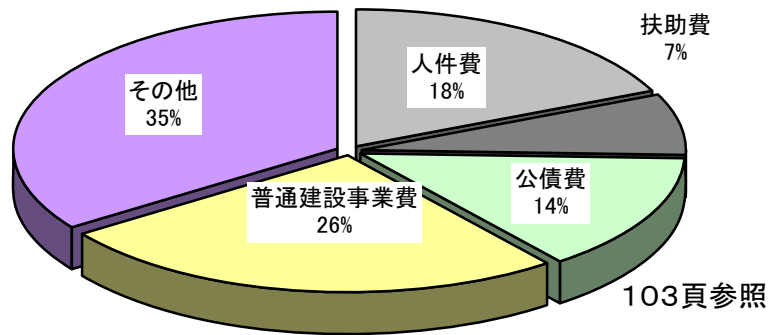

103頁参照

# 平成19年度町税の状況

合計 3,808,396千円

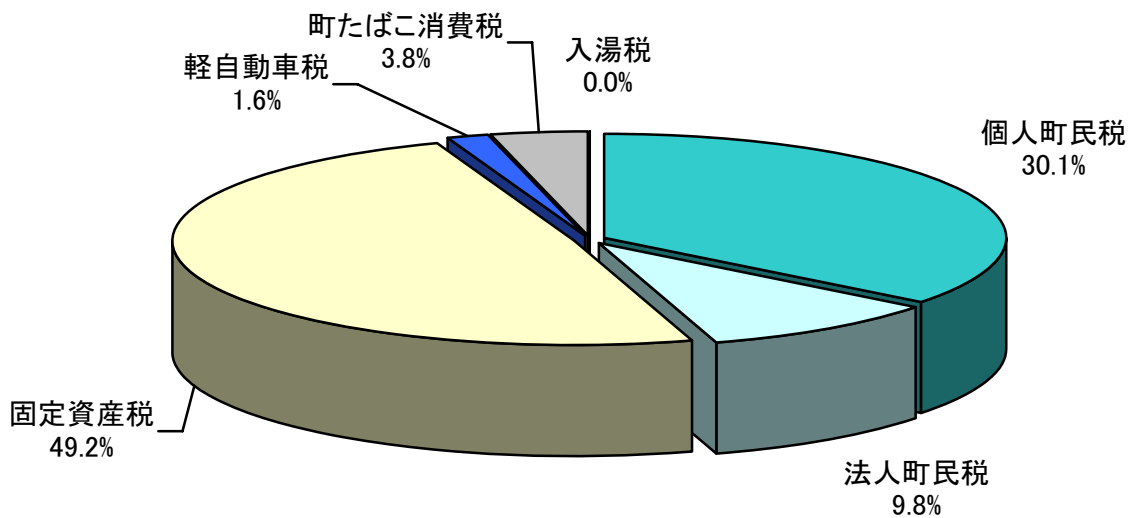

105頁参照

# 統計表

## 入善町のおいたち

入善町は黒部川がつくった日本でも最も代表的な黒部川扇状地の中央に位置する。広大な平野をもつ穀倉地帯であるが、往古はこのあたり一帯を黒部四十八カ瀬と称され、親不知とともに北国往還最大の難所として知られていた。この扇状地がいつ頃から開拓されたかは明らかでないが、田中のじょうべのま遺跡には、平安時代の庄所とみられる建築群がみつまっている。大治年間（1126～30）には、東大寺の荘園、入善荘が成立し、さらに南北朝時代には、飯野に小佐味荘も存在している。

入善荘、小佐味荘は、室町末期まで存続したが、やがてこの時代は松倉城の椎名氏が支配するようになり、その後上杉氏が当地方を征服し、次いで天正9年（1581）佐々成政領となった。同15年（1587）豊臣秀吉領、文禄4年（1595）前田利家領となる。

寛永16年（1639）加賀藩より、富山藩、大聖寺藩分家の際、入善町地内は、大聖寺藩領（八幡、入善より青木、目川まで）富山藩領（黒部川下流右岸、上飯野、東狐より下飯野、木根まで）前田利常養老領（その他の全地域）に分属したが、万治3年（1658）領地換えが行われ、全域が加賀（金沢）藩領となり幕末に及んだ。

加賀藩政の一大特色をなした十村（とむら）（大庄屋、大名主に当たる）制度が実施されてから十村の管轄区域を組と称し、その後十村制度が一時廃止されたが、天保10年（1839）再び十村制度が復活して、大三位郷（おおさんみごう）（入善、上原、青木、飯野、小摺戸、新屋、櫛山の中部、横山の西部）五ヶ庄組（野中、下山、櫛山の北部、小杉、横山の東部、舟見の一部）三位郷（さんみごう）（舟見、愛場）の三組に所属し、明治に至った。

明治4年、廃藩置県により、本町は新川県に所属、次いで明治9年石川県に属し、明治16年、本町出身、県議会議員、故米沢紋三郎氏（分県請願委員長）らの猛烈な分県運動により石川県より分県し、富山県となった。

明治22年3月、町村制実施に伴い、入善町、上原村、青木村、飯野村、小摺戸村、新屋村、櫛山村、横山村の1町7か村となる。昭和28年10月、この1町7か村（入善区域と呼んでいた）が、新設合併し新しく入善町が発足。そして5か年を経た昭和34年1月、舟見町（朝日町の野中分離地区が舟見町と合併）が編入合併し現在に至っている。



# I 自 然

## 1. 位 置

東経	137° 25'33" ~ 137° 36'39"	面積 71.29km <sup>2</sup>	広ぼう	東西	12.2km
	黒部川河口 舟見奥山東端			南北	16.5km
北緯	36° 51'06" ~ 36° 57'40"			周囲	42.5km
	舟見奥山南端 小川河口			海岸線	11.5km

最高の標高  
負釣山 959.3m

役場の位置

名 称 富山県下新川郡入善町役場  
住 所 〒939-0693  
富山県下新川郡入善町入膳3255番地  
TEL 代表 (0765)72-1100

東 経 137° 30'08"  
北 緯 36° 56'01"  
海 抜 26.5m

資料提供:国土交通省国土地理院  
平成14年4月1日改正による  
世界測地系に基づく値

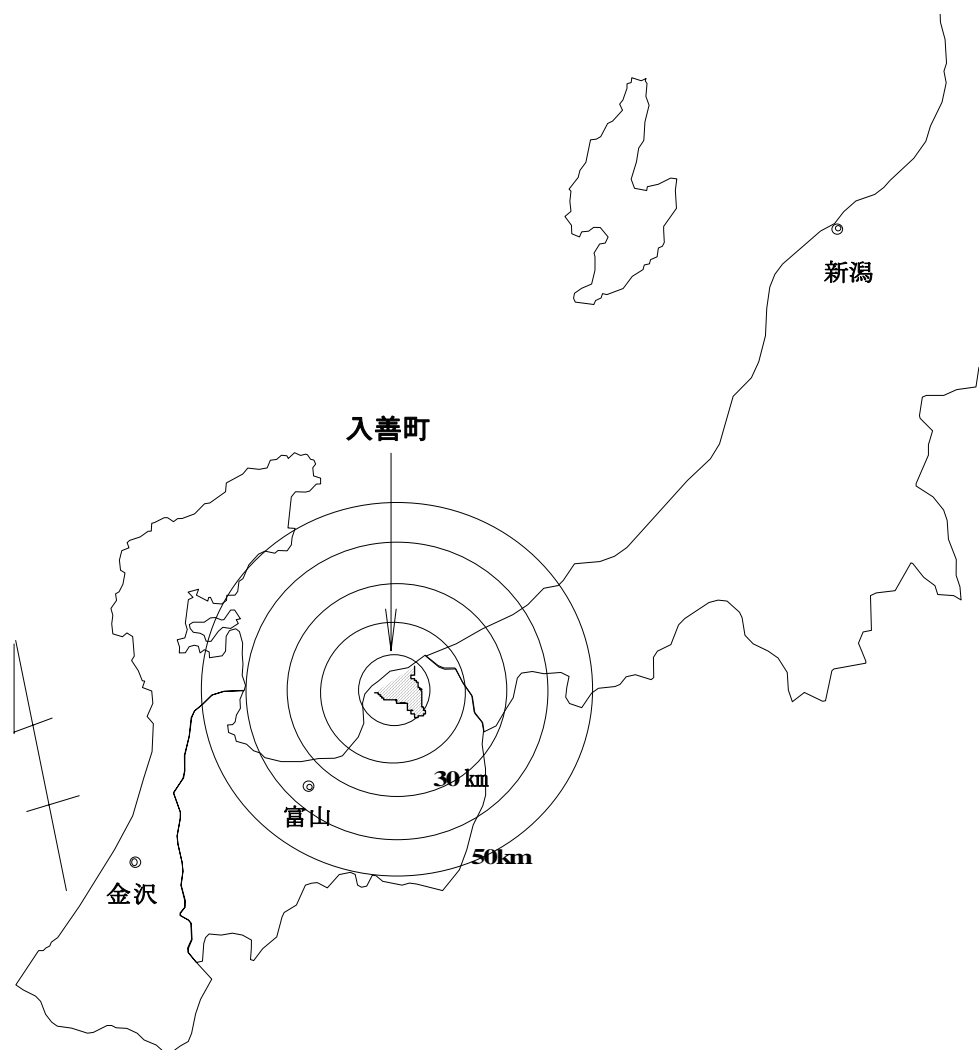

### 3. 気 象

年 月	気 温 (°C)							日 照 時 間 (h)	積 雪 (cm)		降 水 量			
	平 均			極 値					最深	起日 月日	平均 風速 (m/s)	総雨量 (mm)	最大 日量 (mm)	起日 月日
	平均	最高	最低	最高	起日 月日	最低	起日 月日							
平成5年	13.4	16.7	10.4	33.5	9/ 4	△ 2.0	12/23	1,302.1	30	3/ 2	4.1	2,693	108	8/17
平成6年	14.8	18.3	11.5	35.3	8/14	△ 2.9	1/31	1,731.5	33	1/24 *	4.1	1,768	63	9/18
平成7年	14.0	17.4	11.0	35.6	8/27	△ 2.6	1/17	1,421.6	40	2/ 2	4.1	2,840	95	7/12
平成8年	14.1	17.7	10.9	34.8	7/26	△ 4.1	2/ 2	1,569.7	64	2/ 2	4.0	2,474	147	6/25
平成9年	14.7	18.3	11.4	35.5	8/ 9	△ 4.7	1/22	1,591.8	52	1/30	4.1	2,705	90	7/ 8
平成10年	15.4	18.7	12.4	34.0	7/27	△ 2.7	1/25	1,355.5	53	1/24	4.0	3,165	127	5/ 8
平成11年	15.0	18.5	11.7	35.2	8/ 1 *	△ 5.0	2/ 4	1,556.3	42	2/21 *	3.9	2,829	110	9/15
平成12年	14.7	18.2	11.4	36.7	8/21	△ 3.0	1/27	1,726.0	41	1/27	4.0	2,430	68	11/21
平成13年	14.3	17.8	11.2	35.8	8/ 1 *	△ 4.3	1/14	1,463.4]	80	1/17	4.1	2,565	124	6/29
平成14年	14.6	18.0	11.4	36.0	8/10	△ 2.3	12/28	1,586.3	27	1/ 4	4.1	2,950	86	6/11
平成15年	14.2	17.8	11.1	36.8	9/13	△ 3.8	1/29	1,432.4	40	1/ 6	3.8	2,729	132	8/31
平成16年	15.2	19.2	11.7	38.0	9/ 7	△ 3.3	1/22	1,638.1	53	1/26	4.0	2,555	66	4/27
平成17年	14.2	17.9	11.1	36.9	9/ 7	△ 2.1	12/18	1,437.3	54	2/ 3	4.2	2,892	110	7/12
平成18年	14.2	17.9	11.0	35.2	9/18	△ 4.4	2/ 4	1,468.0	84	1/ 9	3.8	2,861	95	7/24
平成19年	14.5	18.2	11.1	35.4	8/15	△ 1.3	2/25	1,577.0	12	3/ 8	3.9	2,660	91	9/25
平成20年	14.3	18.0	11.1	34.4	8/ 3	△ 2.8	2/23	1720.8]	19]	2/18 *	3.9)	2,343	110	6/29
H20. 1月	2.9	5.5	0.8	11.1	11	△ 2.0	25	60.8	17	1	4.4	205	32	16
H20. 2月	2.1	5.1	△0.6	12.6	22	△ 2.8	23	74.4	19]	18 *	4.6	172	29	26
H20. 3月	7.3	10.9	3.9	17.1	25	△ 0.3	6	138.9	1	5	4.1	138.5	19	24
H20. 4月	12.2	16.1	8.3	25.9	30	4.1	1	179.2	0]	28	3.8	79	21.5	10
H20. 5月	16.9	20.8	13.2	26.4	22	6.8	12	218.4			3.8	157.5	30	25
H20. 6月	19.7	22.9	17.1	28.2	19	12.9	1	165.1			3.5	182	110	29
H20. 7月	25.9	30.0	22.9	34.1	17	16.3	2	171.9			3.0	120.5	72	8
H20. 8月	25.6	29.4	22.4	34.4	3	19.1	18	190.6			3.5	257.5	90	19
H20. 9月	22.5	26.4	19.1	30.5	2 *	12.3	27	157.2			3.2	168.5	79.5	26
H20.10月	17.7	21.7	14.0	26.3	4 *	8.0	30	170.7			3.6	169	39	11
H20.11月	11.2)	15.1)	7.8)	22.9)	6	0.6)	20	90.7)	1]	20	4.5)	337.5)	54.5)	30
H20.12月	7.5	11.7	3.9	20.5	5	△ 0.8	26	102.9	3	27	4.9	355.5	75.5	22

資料:泊地域気象観測所(下新川郡朝日町東草野1608)における観測値 資料提供:富山地方気象台

注:年最深積雪は寒候年(前年11月から当年4月)の値。\*印は同一の極値があることを表す

値) 準完全値 統計値を求める対象となる資料の一部が欠けているが、許容する資料数を満たす値です。

値] 資料不足値 統計値を求める対象となる資料が許容する資料数を満たさない値です。

## 4. 土 地

### (1) 地目別課税面積

各年1月1日(単位：ha)

年次	合計	田	畑	宅地	鉱泉地	池沼	山林	原野	雑種地
平成5年	5,012.4	4,051.5	36.5	638.7	0.002	0.4	205.3	11.8	68.2
平成6年	5,008.3	4,041.1	36.4	643.1	0.002	0.4	205.2	11.5	70.6
平成7年	5,001.4	4,026.0	34.8	651.2	0.002	0.4	192.9	11.5	84.6
平成8年	4,989.8	4,004.3	34.6	658.2	0.002	0.4	192.5	11.5	88.3
平成9年	4,982.9	3,991.7	33.7	666.9	0.002	0.5	193.1	11.5	85.5
平成10年	4,969.6	3,969.5	32.6	679.1	0.002	0.5	191.8	10.4	85.7
平成11年	4,965.8	3,959.2	32.5	684.8	0.002	0.5	192.2	10.3	86.3
平成12年	4,962.2	3,949.5	32.4	688.9	0.002	0.5	192.2	10.3	88.4
平成13年	4,958.5	3,942.8	32.4	690.5	0.002	0.5	192.1	10.3	89.9
平成14年	4,947.0	3,926.7	32.3	694.9	0.002	0.5	192.1	10.3	90.2
平成15年	4,933.5	3,913.7	32.3	699.4	0.002	0.5	185.6	10.2	91.8
平成16年	4,920.8	3,903.9	32.1	701.7	0.002	0.5	179.9	10.2	92.5
平成17年	4,915.8	3,896.8	31.8	702.1	0.002	0.5	178.1	10.2	96.3
平成18年	4,900.3	3,883.5	31.7	702.6	0.002	0.5	174.2	10.2	97.6
平成19年	4,903.8	3,877.1	31.7	712.9	0.002	0.5	174.5	10.2	96.9
平成20年	4,901.8	3,873.1	31.7	714.8	0.002	0.5	174.5	10.2	97.0

### (2) 地目別非課税面積

各年1月1日(単位：ha)

年次	合計	田	畑	宅地	鉱泉地	池沼	山林	原野	雑種地	その他
平成5年	2,116.4	47.8	1.0	21.0	0.0	1.4	6.6	7.7	13.9	2,017.0
平成6年	2,120.7	48.5	1.2	22.6	0.0	1.5	6.0	7.1	21.8	2,012.0
平成7年	2,127.6	49.3	1.2	22.2	0.0	1.4	7.5	7.1	22.2	2,016.7
平成8年	2,139.2	57.2	1.3	22.7	0.0	1.4	7.8	7.1	22.4	2,019.3
平成9年	2,146.1	64.4	1.3	22.8	0.0	1.4	8.0	7.1	22.3	2,018.8
平成10年	2,159.4	71.8	1.3	23.4	0.0	1.4	8.5	7.2	22.9	2,022.9
平成11年	2,163.2	72.3	1.3	25.7	0.0	1.4	8.5	7.3	23.0	2,023.7
平成12年	2,166.7	71.3	1.3	25.9	0.0	1.4	8.4	7.3	22.9	2,028.2
平成13年	2,170.4	72.1	1.3	26.8	0.0	1.4	8.4	7.3	23.1	2,030.0
平成14年	2,182.0	82.1	1.4	27.1	0.0	1.5	8.4	7.4	23.1	2,031.0
平成15年	2,195.4	83.3	1.5	28.5	0.0	1.5	8.4	7.3	23.3	2,041.6
平成16年	2,208.1	85.8	1.5	29.5	0.0	1.5	8.4	7.2	23.5	2,050.7
平成17年	2,213.1	88.4	1.6	30.0	0.0	1.5	8.8	7.2	23.5	2,052.1
平成18年	2,228.8	90.0	1.6	39.3	0.0	1.5	12.7	7.2	23.6	2,052.9
平成19年	2,225.1	91.2	1.7	31.3	0.0	1.5	17.7	7.2	24.0	2,050.5
平成20年	2,226.1	91.2	1.7	31.3	0.0	1.5	17.7	7.2	24.0	2,051.5

資料：税務課固定資産概要調書

## Ⅱ 人 口

### 1. 世帯数及び人口

各年10月1日（単位：人）

年次	世帯数	人 口			一世帯当り 平均人員	人口密度 (1km <sup>2</sup> 当り人口)
		総数	男	女		
昭和45年	6,518	27,638	12,819	14,819	4.2	386.1
昭和50年	6,943	28,542	13,442	15,100	4.1	398.7
昭和55年	7,381	29,163	13,840	15,323	4.0	407.4
昭和60年	7,525	29,551	14,087	15,464	3.9	412.8
平成元年	7,691	29,689	14,161	15,528	3.9	414.8
平成2年	7,736	29,625	14,144	15,481	3.8	415.6
平成3年	7,794	29,503	14,100	15,403	3.8	413.8
平成4年	7,848	29,412	14,098	15,314	3.7	412.6
平成5年	7,893	29,372	14,057	15,315	3.7	412.0
平成6年	7,903	29,239	13,994	15,245	3.7	410.1
平成7年	7,953	28,886	13,801	15,085	3.6	405.2
平成8年	8,006	28,794	13,774	15,020	3.6	403.9
平成9年	8,097	28,776	13,752	15,024	3.6	403.6
平成10年	8,132	28,574	13,633	14,941	3.5	400.8
平成11年	8,240	28,550	13,620	14,930	3.5	400.5
平成12年	8,258	28,276	13,574	14,702	3.4	396.6
平成13年	8,312	28,151	13,513	14,638	3.4	394.9
平成14年	8,391	27,971	13,413	14,558	3.3	392.4
平成15年	8,448	27,886	13,344	14,542	3.3	391.2
平成16年	8,570	27,835	13,317	14,518	3.2	390.4
平成17年	8,714	28,005	13,404	14,601	3.2	391.4
平成18年	8,816	27,857	13,341	14,516	3.2	390.8
平成19年	8,912	27,819	13,329	14,490	3.1	390.2
平成20年	8,894	27,513	13,163	14,350	3.1	385.9

資料：国勢調査

平成元、3～6、8～11、13～16、18～20年は富山県人口移動調査

### 2. 地区別人口

地区	昭和10年	昭和15年	昭和25年	昭和30年	昭和35年	昭和40年	昭和45年
<b>総数</b>	<b>23,723</b>	<b>24,384</b>	<b>32,262</b>	<b>30,421</b>	<b>29,658</b>	<b>28,548</b>	<b>27,638</b>
入善	3,805	4,475	7,456	6,643	6,673	7,008	7,111
上原	2,623	2,669	3,307	3,259	3,062	2,875	2,837
青木	1,794	1,822	2,300	2,218	2,094	1,964	1,899
飯野	4,078	4,064	5,567	5,050	5,142	5,018	4,975
小摺戸	1,951	1,963	2,317	2,225	2,044	1,934	1,765
新屋	2,514	2,500	2,939	2,874	2,756	2,497	2,329
櫛山	1,769	1,778	2,147	2,041	2,009	1,868	1,705
横山	2,057	2,184	2,535	2,414	2,500	2,279	2,130
舟見	2,037	1,872	2,324	2,342	2,165	2,014	1,869
野中	1,095	1,057	1,370	1,355	1,213	1,091	1,018

資料：国勢調査 野中地区について、昭和30年以前は朝日町と按分推計した。

### 3. 自然動態及び社会動態

年次	自然動態			死産	婚姻 (組)	離婚 (組)	社会動態		
	出生	死亡	自然増減				転入	転出	社会増減
平成2年	297	269	28	8	128	24	710	860	△150
平成3年	243	260	△17	9	129	18	732	837	△105
平成4年	279	273	6	9	144	25	769	866	△97
平成5年	251	284	△33	8	130	26	775	782	△7
平成6年	248	239	9	1	130	33	644	786	△142
平成7年	244	282	△38	5	138	26	686	748	△62
平成8年	222	244	△22	7	124	20	774	844	△70
平成9年	238	280	△42	14	131	24	821	797	24
平成10年	243	280	△37	11	121	24	665	830	△165
平成11年	249	269	△20	11	138	37	732	736	△4
平成12年	220	253	△33	10	127	28	679	758	△79
平成13年	198	271	△73	5	132	35	684	736	△52
平成14年	193	277	△84	6	138	25	664	760	△96
平成15年	208	276	△68	7	117	40	768	785	△17
平成16年	216	282	△66	10	125	30	757	742	15
平成17年	161	310	△149	8	108	35	841	783	58
平成18年	185	287	△102	8	99	31	847	893	△46
平成19年	217	324	△107	9	126	29	872	803	69
平成20年	195	345	△150	5	102	41	718	874	△156

資料： 人口移動調査(10/1～9/30) 人口動態調査(1/1～12/31) 人口移動調査

各年10月1日(単位：人)

昭和50年	昭和55年	昭和60年	平成2年	平成7年	平成12年	平成17年
<b>28,542</b>	<b>29,163</b>	<b>29,551</b>	<b>29,625</b>	<b>28,886</b>	<b>28,276</b>	<b>28,005</b>
7,390	7,695	7,959	7,877	7,514	7,075	6,818
3,183	3,352	3,437	3,550	3,380	3,324	3,348
1,950	1,985	1,996	2,008	1,947	1,998	1,918
5,213	5,253	5,252	5,445	5,209	5,307	5,276
1,752	1,733	1,729	1,746	1,649	1,553	1,488
2,347	2,353	2,373	2,332	2,271	2,215	2,146
1,678	1,905	1,985	2,027	2,353	2,486	2,920
2,136	2,054	2,021	1,927	1,984	1,921	1,817
1,887	1,852	1,832	1,804	1,713	1,611	1,522
1,006	981	967	909	866	786	752

4. 町内別世帯数及び人口

	区名	世帯数	男	女	計		区名	世帯数	男	女	計
入善	神林	35	61	52	113	上原	吉原3区	54	89	91	180
	青島	174	301	286	587		柳原	35	61	59	120
	美善町	102	161	165	326		おあしす新川	76	4	72	76
	上田	112	180	187	367	小計	<b>1,048</b>	<b>1,496</b>	<b>1,722</b>	<b>3,218</b>	
	幸町	68	101	107	208		上村	55	95	108	203
	入善6区	254	381	403	784	青木	中南	60	94	114	208
	入善7区	37	51	63	114		中北	79	140	142	282
	入善8区	220	309	334	643		町組	40	62	66	128
	入善9区	25	36	43	79		東坪	57	85	107	192
	入善10区	62	84	108	192		西坪	33	49	63	112
	入善11区	57	81	84	165		柴垣	62	115	105	220
	入善12区	193	261	239	500		西島	29	56	58	114
	入善13区	244	340	383	723		三島	71	100	122	222
	入善14区	32	41	42	83		目川	49	85	86	171
	入善15区	86	131	131	262		サンハイツ入善	27	21	20	41
	入善16区	50	74	70	144		小計	<b>562</b>	<b>902</b>	<b>991</b>	<b>1,893</b>
	入善17区	147	187	222	409		国道筋	81	148	128	276
	田中	62	123	136	259		宮坪	92	160	170	330
	五十里	44	90	80	170	農愛	47	72	74	146	
	君島	57	97	101	198	三ツ家	71	109	131	240	
東洋紡社宅 雇用促進住宅	-	-	-	-	神子沢	47	78	76	154		
東町住宅	86	99	112	211	五十里	22	26	35	61		
東寺田	24	33	29	62	高瀬	15	20	30	50		
駅南住宅	65	59	97	156	下飯野新	99	150	177	327		
NEC男子寮 果汁勸励金	-	-	-	-	下飯野	67	115	124	239		
小計	<b>2,298</b>	<b>3,328</b>	<b>3,540</b>	<b>6,868</b>	園家	42	65	81	146		
上原	上野1区	43	75	83	158	報徳	51	83	88	171	
	上野2区	35	67	69	136	芦崎1区	64	78	92	170	
	上野3区	123	218	242	460	芦崎2区	55	85	93	178	
	上野4区	59	97	105	202	芦崎3区	56	90	102	192	
	上野5区	33	24	32	56	芦崎4区	69	107	116	223	
	邑町	182	242	265	507	芦崎5区	81	143	144	287	
	新上野	132	164	185	349	高島	74	115	142	257	
	下上野	74	104	134	238	蛇沢	27	47	54	101	
	道市	63	126	138	264	五郎八	42	76	72	148	
	吉原1区	82	138	145	283	板屋	50	82	94	176	
	吉原2区	57	87	102	189	笹原	45	86	102	188	
						上飯野第1	75	113	115	228	

資料：住民環境課、住民登録

平成20年12月31日現在(単位:世帯、人)

	区名	世帯数	男	女	計		区名	世帯数	男	女	計
飯野	上飯野第2	25	38	43	81	桐山	新桐山住宅	30	22	29	51
	上飯野新	49	100	84	184		コーポ桐山	57	91	89	180
	道古	88	145	156	301		桜台	95	157	161	318
	取野子園団地	57	97	99	196						
	水笑楽団地	35	65	62	127						
	せせらぎの里	41	64	60	124						
	<b>小計</b>	<b>1,567</b>	<b>2,557</b>	<b>2,744</b>	<b>5,301</b>		<b>小計</b>	<b>771</b>	<b>1,257</b>	<b>1,273</b>	<b>2,530</b>
小摺戸	小摺戸1区	52	87	91	178	横山	八幡1区	53	75	92	167
	小摺戸2区	46	80	84	164		八幡2区	47	64	74	138
	小摺戸3区	48	92	98	190		横山1区	49	91	92	183
	小摺戸4区	42	82	84	166		横山2区	42	54	69	123
	小摺戸5区	46	86	82	168		横山3区	46	70	71	141
	小摺戸6区	24	43	37	80		横山4区	46	68	76	144
	小摺戸7区	47	74	94	168		春日	75	117	140	257
	小摺戸8区	67	140	137	277		藤原	34	58	61	119
	小摺戸9区	27	40	52	92		古黒部1区	34	66	54	120
		<b>小計</b>	<b>399</b>	<b>724</b>	<b>759</b>		<b>1,483</b>	古黒部2区	38	74	73
新屋	中坪	40	77	79	156	舟見	古黒部3区	41	69	75	144
	町新屋	66	113	128	241		松風団地	48	80	81	161
	上村	67	107	110	217						
	向島	35	65	67	132		舟見1区	51	82	91	173
	下山	83	158	177	335		舟見2区	58	81	96	177
	浦山新	106	205	212	417		舟見3区	84	106	109	215
	墓ノ木	68	128	134	262		舟見4区	53	73	82	155
	島	78	134	156	290		舟見5区	45	62	79	141
	むつみ園	84	50	34	84		舟見6区	52	82	85	167
	<b>小計</b>	<b>627</b>	<b>1,037</b>	<b>1,097</b>	<b>2,134</b>	舟見7区	52	100	110	210	
桐山	小杉1区	31	74	60	134	野中	舟見8区	52	91	97	188
	小杉2区	47	73	74	147		寿楽苑	100	20	80	100
	桐山1区	31	42	50	92						
	桐山2区	98	155	146	301		野中	64	94	91	185
	桐山3区	31	52	65	117		中沢	60	85	118	203
	桐山4区	154	267	244	511		西中	35	54	72	126
	桐山5区	54	77	82	159		上今江	25	46	47	93
	桐山新	63	94	104	198		下今江	27	42	42	84
	田ノ又	25	48	57	105		古林	17	24	31	55
	荒又	55	105	112	217						
	<b>小計</b>	<b>228</b>	<b>345</b>	<b>401</b>	<b>746</b>		<b>小計</b>	<b>228</b>	<b>345</b>	<b>401</b>	<b>746</b>
						<b>合計</b>	<b>8,600</b>	<b>13,229</b>	<b>14,314</b>	<b>27,543</b>	

## 5. 労働力状態、男女別、15歳以上人口

区 分	平 成 17 年						平 成 12 年		
	人 口			構 成 比 (%)			総 数	男	女
	総 数	男	女	総 数	男	女			
<b>総 数</b>	<b>24,423</b>	<b>11,572</b>	<b>12,851</b>	<b>100.00</b>	<b>47.38</b>	<b>52.62</b>	<b>24,222</b>	<b>11,491</b>	<b>12,731</b>
労働力計	15,889	8,862	7,027	65.06	36.29	28.77	15,960	8,907	7,053
就業者	15,281	8,454	6,827	62.57	34.61	27.95	15,538	8,643	6,895
完全失業者	608	408	200	2.49	1.67	0.82	422	264	158
非労働力計	8,520	2,705	5,815	34.89	11.08	23.81	8,258	2,584	5,674

資料:国勢調査 注:総数には「不詳」を含む。

## 6. 年齢（5歳階級）男女別人口

年 齢	平 成 17 年						平 成 12 年		
	人 口			構 成 比 (%)			総 数	男	女
	総 数	男	女	総 数	男	女			
<b>総 数</b>	<b>28,005</b>	<b>13,404</b>	<b>14,601</b>	<b>100.00</b>	<b>47.86</b>	<b>52.14</b>	<b>28,276</b>	<b>13,574</b>	<b>14,702</b>
0～4	1,028	502	526	3.67	1.79	1.88	1,213	628	585
5～9	1,253	634	619	4.47	2.26	2.21	1,326	708	618
10～14	1,301	696	605	4.65	2.49	2.16	1,515	747	768
15歳以上総数	24,423	11,572	12,851	87.21	41.32	45.89	24,222	11,491	12,731
15～19	1,291	641	650	4.61	2.29	2.32	1,460	735	725
20～24	1,133	589	544	4.05	2.10	1.94	1,268	646	622
25～29	1,561	801	760	5.57	2.86	2.71	1,714	909	805
30～34	1,803	960	843	6.44	3.43	3.01	1,558	774	784
35～39	1,614	822	792	5.76	2.94	2.83	1,642	815	827
40～44	1,669	825	844	5.96	2.95	3.01	1,700	859	841
45～49	1,712	865	847	6.11	3.09	3.02	1,994	988	1,006
50～54	1,976	987	989	7.06	3.52	3.53	2,477	1,209	1,268
55～59	2,454	1,183	1,271	8.76	4.22	4.54	1,974	1,013	961
60～64	1,936	973	963	6.91	3.47	3.44	1,770	850	920
65～69	1,700	800	900	6.07	2.86	3.21	1,943	870	1,073
70～74	1,808	775	1,033	6.46	2.77	3.69	1,834	802	1,032
75～79	1,629	668	961	5.82	2.39	3.43	1,269	502	767
80～84	1,087	396	691	3.88	1.41	2.47	872	337	535
85～89	661	222	439	2.36	0.79	1.57	524	147	377
90～94	303	60	243	1.08	0.21	0.87	184	29	155
95～99	81	5	76	0.29	0.02	0.27	34	6	28
100以上	5	0	5	0.02	0.00	0.02	5	0	5

資料:国勢調査



各年10月1日(単位:人)

平成7年			平成2年			昭和60年		
総数	男	女	総数	男	女	総数	男	女
<b>24,376</b>	<b>11,490</b>	<b>12,886</b>	<b>24,273</b>	<b>11,386</b>	<b>12,887</b>	<b>23,404</b>	<b>10,872</b>	<b>12,532</b>
16,666	9,276	7,390	16,658	9,053	7,605	16,828	9,031	7,797
16,308	9,028	7,280	16,355	8,856	7,499	16,583	8,858	7,725
358	248	110	303	197	106	245	173	72
7,707	2,212	5,495	7,604	2,330	5,274	6,554	1,836	4,718

各年10月1日(単位:人)

平成7年			平成2年			昭和60年		
総数	男	女	総数	男	女	総数	男	女
<b>28,886</b>	<b>13,801</b>	<b>15,085</b>	<b>29,625</b>	<b>14,144</b>	<b>15,481</b>	<b>29,551</b>	<b>14,088</b>	<b>15,463</b>
1,252	662	590	1,485	738	747	1,746	897	849
1,513	748	765	1,768	917	851	2,097	1,097	1,000
1,745	901	844	2,099	1,103	996	2,304	1,222	1,082
24,376	11,490	12,886	24,273	11,386	12,887	23,404	10,872	12,532
1,803	901	902	2,158	1,085	1,073	1,912	877	1,035
1,527	773	754	1,464	671	793	1,456	668	788
1,542	752	790	1,622	788	834	1,653	842	811
1,618	786	832	1,696	872	824	1,996	987	1,009
1,700	871	829	1,996	983	1,013	2,522	1,228	1,294
2,019	1,011	1,008	2,534	1,245	1,289	1,995	1,025	970
2,528	1,237	1,291	1,985	1,023	962	1,840	903	937
1,987	1,025	962	1,820	885	935	2,127	982	1,145
1,785	865	920	2,091	962	1,129	2,093	989	1,104
2,034	927	1,107	2,036	951	1,085	1,634	741	893
1,969	893	1,076	1,557	689	868	1,336	597	739
1,453	612	841	1,239	526	713	1,219	489	730
1,071	436	635	1,045	392	653	833	297	536
810	270	540	620	189	431	527	186	341
377	92	285	308	101	207	200	51	149
127	34	93	87	21	66	49	7	42
24	5	19	12	2	10	11	3	8
2	0	2	3	1	2	1	0	1

7. 産業（大分類）男女別15歳以上就業者数

区 分	平成17年						平成12年		
				構成比(%)					
	総数	男	女	総数	男	女	総数	男	女
<b>総 数</b>	<b>15,281</b>	<b>8,454</b>	<b>6,827</b>	<b>100.00</b>	<b>55.32</b>	<b>44.68</b>	<b>15,538</b>	<b>8,643</b>	<b>6,895</b>
<b>第1次産業</b>	<b>1,451</b>	<b>867</b>	<b>584</b>	<b>9.50</b>	<b>5.67</b>	<b>3.82</b>	<b>1,329</b>	<b>778</b>	<b>551</b>
農業	1,363	790	573	8.92	5.17	3.75	1,227	687	540
林業	6	6	0	0.04	0.04	0.00	9	9	0
漁業	82	71	11	0.54	0.46	0.07	93	82	11
<b>第2次産業</b>	<b>6,530</b>	<b>4,303</b>	<b>2,227</b>	<b>42.73</b>	<b>28.16</b>	<b>14.57</b>	<b>7,382</b>	<b>4,767</b>	<b>2,615</b>
鉱業	23	16	7	0.15	0.10	0.05	32	22	10
建設業	1,633	1,350	283	10.69	8.83	1.85	2,049	1,674	375
製造業	4,874	2,937	1,937	31.90	19.22	12.68	5,301	3,071	2,230
<b>第3次産業</b>	<b>7,294</b>	<b>3,279</b>	<b>4,015</b>	<b>47.73</b>	<b>21.46</b>	<b>26.27</b>	<b>6,823</b>	<b>3,096</b>	<b>3,727</b>
電気・ガス・熱供給・水道業	56	47	9	0.37	0.31	0.06	64	55	9
運輸・通信業	666	556	110	4.36	3.64	0.72	776	633	143
卸売・小売業、飲食店	2,195	854	1,341	14.36	5.59	8.78	2,041	795	1,246
金融・保険業	236	99	137	1.54	0.65	0.90	257	104	153
不動産業	16	7	9	0.10	0.05	0.06	13	8	5
サービス業	3,767	1,450	2,317	24.65	9.49	15.16	3,313	1,238	2,075
公務 (他に分類されないもの)	358	266	92	2.34	1.74	0.60	359	263	96
分類不能の産業	6	5	1	0.04	0.03	0.01	4	2	2

資料:国勢調査

\*平成17年国勢調査から、日本標準産業分類の改訂に伴い、宿泊業はサービス業から飲食店等に、旅行業・郵便業は運輸・通信業からサービス業に区分されている。

各年10月1日(単位：人)

平成7年			平成2年			昭和60年		
総数	男	女	総数	男	女	総数	男	女
<b>16,308</b>	<b>9,028</b>	<b>7,280</b>	<b>16,355</b>	<b>8,856</b>	<b>7,499</b>	<b>16,583</b>	<b>8,858</b>	<b>7,725</b>
<b>1,895</b>	<b>1,001</b>	<b>894</b>	<b>1,994</b>	<b>1,011</b>	<b>983</b>	<b>2,822</b>	<b>1,392</b>	<b>1,430</b>
1,755	878	877	1,791	834	957	2,546	1,148	1,398
7	7	0	2	2	0	4	3	1
133	116	17	201	175	26	272	241	31
<b>7,790</b>	<b>4,858</b>	<b>2,932</b>	<b>7,964</b>	<b>4,717</b>	<b>3,247</b>	<b>7,849</b>	<b>4,463</b>	<b>3,386</b>
27	16	11	45	36	9	55	43	12
2,083	1,709	374	2,040	1,653	387	1,987	1,614	373
5,680	3,133	2,547	5,879	3,028	2,851	5,807	2,806	3,001
<b>6,622</b>	<b>3,169</b>	<b>3,453</b>	<b>6,391</b>	<b>3,127</b>	<b>3,264</b>	<b>5,904</b>	<b>3,001</b>	<b>2,903</b>
68	56	12	64	56	8	71	65	6
809	686	123	786	675	111	766	663	103
1,949	771	1,178	1,995	822	1,173	1,833	750	1,083
254	110	144	231	105	126	225	102	123
14	9	5	7	4	3	3	2	1
3,127	1,236	1,891	2,909	1,159	1,750	2,611	1,103	1,508
401	301	100	399	306	93	395	316	79
1	0	1	6	1	5	8	2	6

## 8. 年齢（5歳階級）地区別人口

年 齢	総 数	入 善	上 原	青 木	飯 野	小摺戸
<b>総人口</b>	<b>28,005</b>	<b>6,818</b>	<b>3,348</b>	<b>1,918</b>	<b>5,276</b>	<b>1,246</b>
0～4	1,028	261	99	68	205	43
5～9	1,253	292	129	91	258	49
10～14	1,301	318	151	80	262	57
15～19	1,291	292	158	77	254	71
20～24	1,133	269	166	80	212	46
25～29	1,561	446	196	113	273	55
30～34	1,803	464	203	148	338	57
35～39	1,614	397	195	117	322	63
40～44	1,669	385	179	133	328	85
45～49	1,712	390	196	117	328	80
50～54	1,976	477	220	134	378	93
55～59	2,454	571	316	190	487	109
60～64	1,936	522	260	143	353	73
65以上	7,274	1,734	880	427	1,278	365
平均年齢	46.8	46.5	47.6	45.7	45.8	48.3

資料：国勢調査

平成17年度調査よりDIDs（人口集中地域）なし

## 9. 施設等の世帯の種類、世帯人員別施設等の世帯数及び施設等の世帯人員

施設等の世帯の種類	世 帯 数			
	総 数	世帯人員が 1～4人	5～29人	30～49人
寮・寄宿舎の学生・生徒	8	-	2	1
病院・療養所の入院者	-	-	-	-
社会施設の入所者	1	-	-	-
社会施設の入所者	7	-	2	1
自衛隊営舎内居住者	-	-	-	-
矯正施設の入所者	-	-	-	-
その他	-	-	-	-

資料：国勢調査

平成17年10月1日(単位:人)

新屋	梶山	横山	舟見	野中
<b>2,388</b>	<b>2,920</b>	<b>1,817</b>	<b>1,522</b>	<b>752</b>
73	148	58	39	34
112	156	93	49	24
109	135	95	65	29
114	149	76	74	26
101	114	61	57	27
118	179	89	59	33
142	223	104	77	47
105	202	105	67	41
147	192	113	62	45
169	188	115	88	41
196	188	126	114	50
202	225	165	115	74
150	158	122	98	57
650	663	495	558	224
47.5	44.4	47.3	52.4	49.4

平成17年10月1日現在

50人以上	世帯人員				
	総数	世帯人員が 1~4人	5~29人	30~49人	50人以上
5	513	-	17	49	447
-	-	-	-	-	-
1	94	-	-	-	94
4	419	-	17	49	353
-	-	-	-	-	-
-	-	-	-	-	-
-	-	-	-	-	-

10. 世帯の家族類型別一般世帯数、一般世帯人員及び親族人員等

平成17年10月1日現在

世帯の家族類型	一般世帯数	一般世帯人員	親族人員	1世帯当り 親族人員	(再掲)3世代世帯	
					世帯数	世帯人員
<b>総数</b>	<b>8,708</b>	<b>27,492</b>	<b>27,486</b>	<b>3.16</b>	<b>2,280</b>	<b>12,131</b>
A 親族世帯	7,066	25,849	25,844	3.66	2,280	12,131
I 核家族世帯	<b>4,228</b>	<b>11,846</b>	<b>11,846</b>	<b>2.80</b>	-	-
夫婦のみの世帯	1,529	3,058	3,058	2.00	-	-
夫婦と子供から成る世帯	2,116	7,498	7,498	3.54	-	-
男親と子供から成る世帯	71	159	159	2.24	-	-
女親と子供から成る世帯	512	1,131	1,131	2.21	-	-
II その他の親族世帯	<b>2,838</b>	<b>14,003</b>	<b>13,998</b>	<b>4.93</b>	<b>2,280</b>	<b>12,131</b>
夫婦と両親から成る世帯	163	652	652	4.00	-	-
夫婦とひとり親から成る世帯	304	912	912	3.00	-	-
夫婦、子供と両親から成る世帯	836	4,899	4,898	5.86	836	4,899
夫婦、子供とひとり親から成る世帯	902	4,195	4,194	4.65	902	4,195
夫婦と他の親族から成る世帯	15	50	50	3.33	-	-
夫婦、子供と 他の親族から成る世帯	110	529	528	4.80	104	501
夫婦、親と他の親族から成る世帯	86	501	501	5.83	59	368
夫婦、子供、親と 他の親族から成る世帯	260	1,754	1,753	6.74	260	1,754
兄弟姉妹のみから成る世帯	21	44	44	2.10	-	-
他に分類されない親族世帯	141	467	466	3.30	119	414
B 非親族世帯	1	2	1	1.00	-	-
C 単独世帯	1,641	1,641	1,641	1.00	-	-
(再掲)						
母子世帯	67	170	170	2.54	-	-
父子世帯	6	12	12	2.00	-	-

資料：国勢調査

1 1. 配偶関係（4区分）・年齢（5歳階級）・男女別15歳以上人口

平成17年10月1日現在(単位:人)

5歳階級別	総数	男					女				
		総数	未婚	有配偶	死別	離別	総数	未婚	有配偶	死別	離別
総数	24,423	11,572	2,975	7,878	381	285	12,851	2,069	7,859	2,560	356
15～19歳	1,291	641	638	3	—	—	650	646	4	—	—
20～24	1,133	589	543	44	—	2	544	462	75	—	7
25～29	1,561	801	556	236	—	9	760	433	309	2	16
30～34	1,803	960	463	469	2	26	843	208	604	1	30
35～39	1,614	822	261	531	—	28	792	117	635	2	36
40～44	1,669	825	167	621	3	34	844	67	729	6	41
45～49	1,712	865	125	703	1	35	847	30	757	20	39
50～54	1,976	987	124	806	11	46	989	20	880	40	49
55～59	2,454	1,183	35	1,034	17	47	1,271	29	1,106	93	43
60～64	1,936	973	31	881	33	28	963	20	785	128	30
65～69	1,700	800	18	720	46	16	900	10	647	232	11
70～74	1,808	775	9	703	55	8	1,033	5	646	362	20
75～79	1,629	668	2	598	64	4	961	12	435	498	15
80～84	1,087	396	2	320	73	1	691	7	192	477	14
85歳以上	1050	287	1	209	76	1	763	3	55	699	5

資料:国勢調査

注:総数には配偶関係「不詳」を含む

1 2. 国籍・男女別外国人数

各年10月1日現在

年次	総数	韓国・朝鮮	中国	東南アジア・南アジア				イギリス	アメリカ	ブラジル	ペル	その他	
				総数	フィリピン	タイ	その他						
平成7年	総数	38	11	4	7	5	—	2	—	1	15	—	—
	男	18	3	—	—	—	—	—	—	1	14	—	—
	女	20	8	4	7	5	—	2	—	—	1	—	—
平成12年	総数	61	11	16	14	10	—	4	—	1	13	—	6
	男	22	3	—	1	1	—	—	—	1	12	—	5
	女	39	8	16	13	9	—	4	—	—	1	—	1
平成17年	総数	424	17	131	71	65	4	2	—	3	187	3	12
	男	219	7	70	9	5	3	1	—	1	120	3	9
	女	205	10	61	62	60	1	1	—	2	67	—	3

資料:国勢調査

注:無国籍及び国名「不詳」を含む。

13. 住居の種類・住宅の所有の関係（6区分）別一般世帯数・一般世帯人員・  
1世帯当たり人員・1世帯当たり延べ面積・1人当たり延べ面積

平成17年10月1日現在

住居の種類別	世帯数	世帯人員	1世帯当たり 人員	1世帯当たり 延べ面積 (㎡)	1人当たり 延べ面積 (㎡)
住宅に住む一般世帯	8,467	27,247	3.22	179.8	55.9
主世帯	8,361	27,125	3.24	181.8	56.0
持ち家	7,436	25,279	3.40	197.7	58.1
公営・公団・公社の借家	370	874	2.36	51.4	21.8
民営の借家	324	654	2.02	63.5	31.5
給与住宅	231	318	1.38	46.2	33.5
間借り	106	122	1.15	19.7	17.1
住宅以外に住む一般世帯	241	245	1.02	-	-

資料:国勢調査

14. 労働力状態・男女別15歳以上人口

各年10月1日現在

年次・男女別	総数	労働力							完全 失業者	非労働力
		総数	就業者				休業者			
			総数	主に仕事	家事的 ほか仕事	通学の 傍ら仕事				
平成7年	総数	24,376	16,666	16,308	14,331	1,748	69	160	358	7,707
	男	11,490	9,276	9,028	8,757	181	7	83	248	2,212
	女	12,886	7,390	7,280	5,574	1,567	62	77	110	5,495
平成12年	総数	24,222	15,960	15,538	13,473	1,685	26	354	422	8,258
	男	11,491	8,907	8,643	8,199	200	14	230	264	2,584
	女	12,731	7,053	6,895	5,274	1,485	12	124	158	5,674
平成17年	総数	<b>24,423</b>	<b>15,889</b>	<b>15,281</b>	<b>13,601</b>	<b>1,470</b>	<b>35</b>	<b>175</b>	<b>608</b>	<b>8,520</b>
	男	11,572	8,862	8,454	8,148	193	19	94	408	2,705
	女	12,851	7,027	6,827	5,453	1,277	16	81	200	5,815

資料:国勢調査

注:労働力状態「不詳」を含む



15. 従業、通学地別就業、通学者数（15歳以上）

各年10月1日(単位:人)

市町村		町内常住者の就業・通学地						町内就業・通学者常住地						
		平成17年			平成12年			平成17年			平成12年			
		総数	就業者	通学者	総数	就業者	通学者	総数	就業者	通学者	総数	就業者	通学者	
<b>町内</b>		<b>9,446</b>	<b>8,958</b>	<b>488</b>	<b>9,941</b>	<b>9,411</b>	<b>530</b>	<b>9,446</b>	<b>8,958</b>	<b>488</b>	<b>9,941</b>	<b>9,411</b>	<b>530</b>	
町	内	富山市	993	765	228	958	780	178	160	160	-	171	170	1
		高岡市	30	14	16	22	10	12	-	-	-	-	-	-
		新湊市	10	5	5	13	12	1	-	-	-	-	-	-
		魚津市	1,264	1,040	224	1,348	1,064	284	546	467	79	668	601	67
		滑川市	245	213	32	198	179	19	119	112	7	176	172	4
		黒部市	3,128	3,001	127	2,970	2,803	167	1,237	1,125	112	1,184	1,043	141
		上市町	40	34	6	28	23	5	17	17	-	28	28	-
		立山町	20	20	-	20	20	-	17	17	-	12	12	-
		宇奈月町	303	303	-	285	285	-	255	231	24	224	219	5
		朝日町	898	812	86	898	799	99	1,239	1,188	51	1,359	1,317	42
	小杉町	22	6	16	14	10	4	-	-	-	-	-	-	
	その他の市町村	15	14	1	43	34	9	26	26	-	43	43	-	
	外	県	その他の市町村	74	50	24	64	52	12	86	85	1	118	118
糸魚川市			46	46	-	36	36	-	109	109	-	48	45	3
青海町		-	-	-	20	20	-	-	-	-	82	82	-	
<b>計</b>		<b>7,088</b>	<b>6,323</b>	<b>765</b>	<b>6,917</b>	<b>6,127</b>	<b>790</b>	<b>3,811</b>	<b>3,537</b>	<b>274</b>	<b>4,113</b>	<b>3,850</b>	<b>263</b>	
<b>総計</b>		<b>16,534</b>	<b>15,281</b>	<b>1,253</b>	<b>16,858</b>	<b>15,538</b>	<b>1,320</b>	<b>13,257</b>	<b>12,495</b>	<b>762</b>	<b>14,054</b>	<b>13,261</b>	<b>793</b>	

資料:国勢調査

### Ⅲ 農 業

#### 1. 経営耕地面積(総農家)

各年2月1日(単位:ha)

年次	総面積	田	畑	樹園地
昭和53年	4,136	4,121	14	1
昭和55年	4,129	4,113	15	1
昭和58年	4,094	4,083	10	1
昭和60年	4,041	4,020	20	1
昭和63年	3,996	3,986	9	1
平成2年	3,948	3,934	13	1

#### 経営耕地面積(農業経営体)

各年2月1日(単位:ha)

年次	総面積	田	畑	樹園地
平成7年	3,875	3,854	20	1
平成12年	3,826	3,813	13	0
平成17年	3,646	3,643	3	0

資料:昭和55,60平成2年、7年は、農業センサス、平成12年,17年は農林業センサス、その他は富山県農業基本調査  
平成7年、12年については、平成17年の定義に合わせて数字を組替えてある。(農政局統計事務センターによる)

#### 2. 地区別経営耕地面積(農業経営体)

平成17年2月1日(単位:ha)

地区	総面積	田	畑	樹園地
<b>総数</b>	<b>3,646</b>	<b>3,643</b>	<b>3</b>	<b>0</b>
入善	286	286	0	0
上原	403	403	0	0
青木	350	350	0	0
飯野	685	683	2	0
小摺戸	376	375	1	0
新屋	579	579	0	0
桐山	365	365	0	0
横山	256	256	0	0
舟見	194	194	0	0
野中	152	152	0	0

資料:農林業センサス

#### 3. 男女年令別農業就業人口(自営農業に主として従事した世帯員)

平成17年2月1日(単位:人)

区分	計	14歳以下	15~19	20~29	30~39	40~49	50~59	60~69	70~74	75歳以上
<b>総数</b>	<b>2,515</b>	<b>0</b>	<b>180</b>	<b>90</b>	<b>53</b>	<b>70</b>	<b>177</b>	<b>699</b>	<b>526</b>	<b>720</b>
男	1,087		97	49	15	23	50	277	220	356
女	1,428		83	41	38	47	127	422	306	364

資料:農林業センサス

#### 4. 経営耕地面積規模別農家数

各年2月1日(単位:戸)

区 分	平成17年	平成12年	平成 7年	平成 2年
<b>農 家 総 数</b>	<b>2,085</b>	<b>2,563</b>	<b>2,853</b>	<b>3,162</b>
0.3 ha 未 満	211	231	205	254
0.3 ～ 0.5 ha	211	223	253	298
0.5 ～ 1.0 ha	572	654	750	829
1.0 ～ 1.5 ha	479	601	653	736
1.5 ～ 2.0 ha	289	403	499	552
2.0 ～ 2.5 ha	144	225	258	287
2.5 ～ 3.0 ha	53	84	91	101
3.0 ～ 5.0 ha	73	79	91	83
5.0 ha 以 上	53	63	53	22

区 分	昭和63年	昭和60年	昭和58年	昭和55年
<b>農 家 総 数</b>	<b>3,250</b>	<b>3,382</b>	<b>3,439</b>	<b>3,541</b>
0.3 ha 未 満	265	279	253	281
0.3 ～ 0.5 ha	319	344	364	387
0.5 ～ 1.0 ha	841	898	919	942
1.0 ～ 1.5 ha	778	819	836	870
1.5 ～ 2.0 ha	555	580	615	608
2.0 ～ 2.5 ha	293	292	292	297
2.5 ～ 3.0 ha	105	91	92	92
3.0 ～ 5.0 ha	81	68	62	58
5.0 ha 以 上	13	11	6	6

資料:昭和55、60、平成2年、7年は農業センサス

平成12年、17年は農林業センサス、その他は富山県農業基本調査

## 5. 地区、経営耕地面積規模別農家数

平成17年2月1日(単位:戸)

区 分	総 農 家 数	0.3ha未満	0.3～0.5	0.5～1.0	1.0～1.5
<b>総 数</b>	<b>2,085</b>	<b>211</b>	<b>211</b>	<b>572</b>	<b>479</b>
入 善	166	8	11	55	42
上 原	205	14	22	70	51
青 木	203	17	35	44	43
飯 野	445	48	60	123	86
小 摺 戸	209	29	19	48	48
新 屋	294	30	22	79	68
櫛 山	186	10	11	55	51
横 山	175	24	13	42	35
舟 見	106	22	5	31	30
野 中	96	9	13	25	25

区 分	1.5～2.0	2.0～2.5	2.5～3.0	3.0～5.0	5.0ha未満
<b>総 数</b>	<b>289</b>	<b>144</b>	<b>53</b>	<b>73</b>	<b>53</b>
入 善	19	14	7	7	3
上 原	27	5	6	5	5
青 木	26	21	7	7	3
飯 野	52	32	9	20	15
小 摺 戸	32	11	5	10	7
新 屋	57	20	5	6	7
櫛 山	30	14	4	4	7
横 山	28	19	7	6	1
舟 見	7	4	1	3	3
野 中	11	4	2	5	2

資料:農林業センサス

## 6. 農地転用の状況

各年12月31日(単位:ha)

年次	総数		住宅用地		工業用地		公共用地		農業用施設		その他	
	件数	面積	件数	面積	件数	面積	件数	面積	件数	面積	件数	面積
平成 2年	112	11.0	64	3.0	25	5.3	7	0.9	5	0.2	11	1.6
平成 3年	118	13.5	51	3.0	28	6.0	2	0.1	8	0.6	29	3.8
平成 4年	100	12.4	57	5.6	18	4.2	1	0.0	7	1.3	17	1.3
平成 5年	78	7.1	44	3.4	15	1.4	2	0.0	2	0.1	15	2.2
平成 6年	100	12.2	63	3.5	24	5.8	1	0.2	2	0.3	10	2.4
平成 7年	81	7.9	39	1.6	1	0.2	4	0.1	2	0.1	35	5.9
平成 8年	111	12.7	66	3.6	14	6.1	4	0.2	4	0.6	23	2.2
平成 9年	67	8.7	32	5.1	8	1.2	1	0.7	4	0.2	22	1.5
平成10年	87	7.1	40	3.1	23	2.2	1	0.1	6	0.4	17	1.3
平成11年	67	9.3	43	3.1	0	0.0	1	0.0	5	0.2	18	6.0
平成12年	80	5.7	45	2.2	5	0.4	8	1.1	5	0.5	17	1.5
平成13年	68	6.7	39	2.8	1	0.6	2	0.1	2	0.7	24	2.5
平成14年	55	8.3	31	3.5	2	0.6	0	0.0	3	0.2	19	4.0
平成15年	56	3.4	30	1.6	1	0.3	0	0.0	5	0.5	20	1.0
平成16年	69	4.2	42	1.6	2	1.5	0	0.0	2	0.1	23	1.0
平成17年	60	10.0	32	1.7	1	7.4	0	0.0	12	0.6	15	0.3
平成18年	34	1.9	19	1.0	1	0.2	1	0.0	2	0.2	11	0.5
平成19年	40	2.3	22	0.9	3	0.4	1	0.0	5	0.5	9	0.5
平成20年	58	5.7	28	2.3	7	0.9	1	0.1	2	0.0	20	2.4

資料:農業委員会

## 7. 農業粗生産額及び生産農業所得

年 次	農 業 生							
	合 計	耕 種						
		計	米	麦 類	雑 穀 ・ 豆 類	い も 類	野 菜	果 実
平成 2年	7,403	6,830	6,011	94	61	18	322	3
平成 3年	7,107	6,593	5,800	102	65	18	274	3
平成 4年	7,882	7,445	6,551	66	138	12	290	4
平成 5年	7,556	7,138	6,253	67	97	14	303	4
平成 6年	7,909	7,532	6,831	1	45	11	349	3
平成 7年	6,368	5,980	5,422	0	80	9	227	5
平成 8年	6,509	6,137	5,508	5	125	10	226	6
平成 9年	6,102	5,746	5,066	10	105	8	249	6
平成10年	5,510	5,195	4,513	4	92	12	266	4
平成11年	5,343	5,084	4,395	2	168	9	198	5
平成12年	5,075	4,882	4,241	0	216	7	179	5
平成13年	4,841	4,669	4,069	4	207	9	189	3
平成14年	4,937	4,771	4,130	7	221	6	199	x
平成15年	5,335	5,231	4,618	7	268	8	181	3
平成16年	4,941	4,797	4,232	10	201	5	197	3
平成17年	481	463	406	1	23	1	17	0
平成18年	455	439	386	2	22	0	16	0

資料:農業所得統計(平成19年より市町村単位の数値なし)

単位〔～平成16年：100万円  
平成17年～：千万円、生産農業所得 億円〕

産 額									生産農業所得率（％）	生産農業所得
			畜 産							
花 卉	工 芸 作 物	そ 種 苗 の 苗 木 類 他・	計	肉 用 牛	乳 用 牛	豚	鶏	そ の 他 畜 産 物		
319	0	2	573	80	275	78	140	—	41.10	3,044
329	0	2	514	77	245	68	124	—	42.90	3,052
384	0	0	437	43	238	55	101	—	43.40	3,419
398	0	2	418	62	224	36	96	—	41.50	3,136
290	0	2	377	59	211	20	87	—	45.40	3,592
235	0	2	388	63	205	20	100	—	42.47	2,705
255	0	2	372	62	184	20	106	—	41.50	2,699
302	0	0	356	68	178	16	94	—	33.20	2,025
304	0	0	315	52	175	14	74	—	32.50	1,788
307	0	0	259	43	164	X	X	X	31.60	1,686
234	0	0	193	49	140	X	—	—	30.80	1,564
188	—	—	172	52	114	X	—	X	32.30	1,563
208	—	—	166	53	113	X	—	—	35.51	1,753
146	—	—	104	X	104	X	—	—	43.80	2,351
149	—	—	144	46	97	X	—	X	34.60	1,709
15	—	—	18	X	10	X	—	—	35.70	172
13	—	—	16	5	10	X	—	X	37.50	171

## 8. 専、兼業別農家数

各年2月1日(単位:戸)

区 分		平成 17年	平成 12年	平成 7年	平成 2年	昭和 63年	昭和 60年	昭和 58年	昭和 55年
農 家 数 専 兼 別	農 家 総 数	2,085	2,563	2,853	3,162	3,250	3,382	3,439	3,541
	自給的農家	210	229						
	専業農家数	198	182	160	176	159	142	114	123
	＜うち男子生産年齢 人口がいない世帯＞	153	134	113	110	113	92	77	46
	第一種兼業農家数	172	175	154	173	258	346	361	621
	第二種兼業農家数	1,505	1,977	2,539	2,813	2,833	2,894	2,964	2,797

資料:昭和55、60、平成2年、7年は、農業センサス、その他は富山県農業基本調査。  
平成12年、17年は農林業センサスで、販売農家についてのみ専・兼業別調査が行われた為、分類可能な平成12年以降の修正を行った。

## 9. 地区、専、兼業別農家数

地 区	農 家 総 数				専 業 農 家			
	平成17年	平成12年	平成7年	平成2年	平成17年	平成12年	平成7年	平成2年
総 数	2,085	2,563	2,853	3,162	198	182	160	176
入 善	166	219	242	272	11	14	10	8
上 原	205	272	309	348	10	13	15	22
青 木	203	250	278	313	19	20	12	19
飯 野	445	518	570	627	55	38	30	30
小摺戸	209	259	303	322	22	21	26	24
新 屋	294	353	381	415	22	22	19	16
櫛 山	186	242	266	288	21	21	19	15
横 山	175	187	202	221	22	13	8	11
舟 見	106	134	154	188	7	12	9	14
野 中	96	129	148	168	9	8	12	17

資料:平成2年、7年は農業センサス

平成12年、17年は農林業センサスで総数には自給的農家数を含むため、専業農家と兼業農家の計とは一致しない。



各年2月1日(单位:戸)

兼 業 別				農 家 数			
第一種兼業農家				第二種兼業農家			
平成17年	平成12年	平成7年	平成2年	平成17年	平成12年	平成7年	平成2年
<b>172</b>	<b>175</b>	<b>154</b>	<b>173</b>	<b>1,505</b>	<b>1,977</b>	<b>2,539</b>	<b>2,813</b>
9	10	12	13	138	170	220	251
17	15	13	12	164	220	281	314
15	14	13	19	152	204	253	275
46	35	41	40	296	388	499	557
21	19	24	19	137	197	253	279
23	28	15	17	219	285	347	382
16	17	17	28	139	183	230	245
11	18	7	12	118	141	187	198
4	9	5	4	73	89	140	170
10	10	7	9	69	100	129	142

## 10. 農業機械所有台数

各年2月1日(単位:台)

年次	動力耕うん機・農用トラクター							動力防除機		乗用型 動力防除機	
	総台数	15PS未満		15～30PS		30PS以上		#個人	#個人	#個人	#個人
		#個人	#個人	#個人	#個人						
昭和55年	2,262	993	954	504	468	765	636	3,358	3,293	33	22
昭和58年	2,307	850	843	1,457	1,403			3,371	3,355	…	…
昭和60年	2,262	623	614	1,405	1,346	234	216	3,146	3,137	25	24
昭和63年	2,272	490	479	1,782	1,727			3,367	3,358	…	…
平成2年	2,321	444	440	1,520	1,484	357	336	3,073	3,064	41	35
平成7年	2,040	224	223	1,334	1,309	482	416	2,885	2,646	…	…
平成12年	2,074	240	234	1,131	1,095	703	609	2,152	1,833	30	29
平成17年	1,736	87	…	980	…	669	…	1,764	…	24	…

年次	田植機		バインダー		自脱型コンバイン		米麦用乾燥機		農用トラック		バルフクーラー	
	#個人	#個人	#個人	#個人	#個人	#個人	#個人	#個人	#個人	#個人	#個人	
昭和55年	2,726	2,312	31	39	2,207	1,983	2,341	2,319	…	…	15	15
昭和58年	2,593	2,516	36	36	2,139	2,073	2,207	2,200	…	…	…	…
昭和60年	2,515	2,410	22	21	2,160	2,084	2,084	2,143	…	…	…	…
昭和63年	2,446	2,376	22	19	2,109	2,046	2,140	2,135	…	…	…	…
平成2年	2,327	2,220	23	23	2,068	2,010	2,071	2,059	…	…	…	…
平成7年	2,023	2,015	4	4	1,833	1,813	1,920	1,785	…	…	…	…
平成12年	1,790	1,784	11	11	1,651	1,634	1,704	1,553	…	…	…	…
平成17年	1,560	…	-	…	1,434	…	-	…	-	…	-	…

資料:昭和55,60、平成2年、7年は、農業センサス。12年、17年は、農林業センサス

その他は、富山県農業基本調査

※動力耕うん機、農用トラクターの55年は15PS未満、15～20PS、20PS以上に区分した。

同じく58年は、動力耕うん機、15PS未満、15PS以上に区分した。

60年、平成2年、7年は、15PS未満、15～30PS、30PS以上に区分した。

平成17年農林業センサスではバインダー、米麦用乾燥機、農用トラック、バルフクーラーについての調査はなし。

1 1. 就業状態、男女別 15 歳以上世帯員数

各年2月1日(単位:人)

区 分			平成17年	平成12年	平成 7年	平成 2年	昭和63年	昭和60年	昭和58年	昭和55年
総 数	計		7,299	9,224	10,968	11,819	11,927	12,377	12,349	12,635
	男		3,548	4,443	5,243	5,616	5,651	5,833	5,843	5,930
	女		3,751	4,781	5,725	6,203	6,276	6,544	6,506	6,705
自家農業だけに 従事した人		計	2,142	2,805	2,807	3,097	3,071	3,117	3,013	3,036
		男	875	1,088	957	1,031	971	916	876	867
		女	1,267	1,717	1,850	2,066	2,100	2,201	2,137	2,169
自家農業とその他の 仕事に従事した人	自家農業 が主な人	計	373	207	251	323	369	425	427	662
		男	212	116	143	157	192	226	218	347
		女	161	91	108	166	177	199	209	315
	その他の 仕事 が 主な人	計	3,308	4,549	5,346	5,962	5,988	6,326	6,777	6,630
		男	1,970	2,694	3,228	3,530	3,563	3,738	3,940	3,874
		女	1,338	1,855	2,118	2,432	2,425	2,588	2,837	2,756
その他の仕事だけ に従事した人		計	544	510	836	874	1,001	993	737	796
		男	173	160	297	357	396	431	309	316
		女	371	350	539	517	605	562	428	480
仕事に従事 しなかった人		計	932	1,153	1,728	1,563	1,498	1,516	1,395	1,511
		男	318	385	618	541	529	522	500	526
		女	614	768	1,110	1,022	969	994	895	985

資料:昭和55,60年、平成2年、7年は、農業センサス

その他は、富山県農業基本調査

※ 平成2年以前は16歳以上世帯員数

※ 平成12年、17年は農林業センサスで販売農家の世帯員数

## 12. 米の政府買入実績及び自主流通米数量

年次		総数	入善	上原	青木	飯野
平成 12 年	政	2,626.5	27.5	319.5	562.5	643.5
	自	206,919.0	17,176.0	24,532.0	21,268.0	41,988.0
	計	209,545.5	17,203.5	24,851.5	21,830.5	42,631.5
平成 13 年	政	—	—	—	—	—
	自	196,314.5	16,223.0	22,874.0	20,255.0	39,565.5
	計	196,314.5	16,223.0	22,874.0	20,255.0	39,565.5
平成 14 年	政	—	—	—	—	—
	自	198,657.0	15,976.0	22,839.0	20,393.5	38,650.5
	計	198,657.0	15,976.0	22,839.0	20,393.5	38,650.5
平成 15 年	政	—	—	—	—	—
	自	174,771.0	14,521.0	20,040.0	18,187.0	34,788.5
	計	174,771.0	14,521.0	20,040.0	18,187.0	34,788.5
平成 16 年	政	—	—	—	—	—
	自	198,433.0	16,368.5	23,681.0	20,177.5	38,700.0
	計	198,433.0	16,368.5	23,681.0	20,177.5	38,700.0
平成 17 年	政	—	—	—	—	—
	自	198,361.5	15,851.0	22,487.0	20,678.5	38,900.5
	計	198,361.5	15,851.0	22,487.0	20,678.5	38,900.5
平成 18 年	政	—	—	—	—	—
	自	194,258.0	15,792.5	22,160.0	20,416.5	39,721.0
	計	194,258.0	15,792.5	22,160.0	20,416.5	39,721.0
平成 19 年	政	—	—	—	—	—
	自	181,455.0	14,810.5	21,145.0	19,185.0	36,514.5
	計	181,455.0	14,810.5	21,145.0	19,185.0	36,514.5
平成 20 年	政	—	—	—	—	—
	自	205,103.0	16,554.0	23,205.0	21,874.0	40,230.0
	計	205,103.0	16,554.0	23,205.0	21,874.0	40,230.0

資料：農水商工課

(単位:俵)

小摺戸	新屋	櫛山	横山	舟見	野中
282.5	324.5	207.0	141.5	91.5	26.5
19,524.0	29,174.0	20,796.5	15,585.0	8,394.5	8,481.0
19,806.5	29,498.5	21,003.5	15,726.5	8,486.0	8,507.5
—	—	—	—	—	—
1,833.5	28,020.0	19,724.5	15,128.0	8,036.5	8,157.5
1,833.5	28,020.0	19,724.5	15,128.0	8,036.5	8,157.5
—	—	—	—	—	—
19,156.5	29,549.5	20,003.5	15,341.0	8,416.5	8,331.0
19,156.5	29,549.5	20,003.5	15,341.0	8,416.5	8,331.0
—	—	—	—	—	—
16,596.0	24,798.0	17,883.5	13,425.0	7,349.5	7,182.5
16,596.0	24,798.0	17,883.5	13,425.0	7,349.5	7,182.5
—	—	—	—	—	—
18,059.5	29,912.0	19,835.5	15,281.0	8,483.0	7,935.0
18,059.5	29,912.0	19,835.5	15,281.0	8,483.0	7,935.0
—	—	—	—	—	—
18,366.5	27,150.0	20,235.5	15,134.0	8,287.5	11,271.0
18,366.5	27,150.0	20,235.5	15,134.0	8,287.5	11,271.0
—	—	—	—	—	—
16,950.5	26,149.0	19,763.5	14,630.0	8,431.5	10,243.5
16,950.5	26,149.0	19,763.5	14,630.0	8,431.5	10,243.5
—	—	—	—	—	—
15,739.0	24,047.5	18,535.0	13,654.0	7,918.0	9,906.5
15,739.0	24,047.5	18,535.0	13,654.0	7,918.0	9,906.5
—	—	—	—	—	—
18,058.5	27,671.0	20,864.5	16,452.0	8,999.5	11,194.5
18,058.5	27,671.0	20,864.5	16,452.0	8,999.5	11,194.5

注:政・政府買入米 自・自主流通米

### 13. 主な農作物の収穫量

(単位 ha・t、チューリップ:1000球)

年次	水 稻		六条大麦		大豆		秋冬ねぎ		すいか		チューリップ	
	作付面積	収穫量	作付面積	収穫量	作付面積	収穫量	作付面積	収穫量	作付面積	収穫量	作付面積	収穫量
平成9年	3,150	17,200	26	97	232	427	...	...	20	487	44	11,000
平成10年	2,840	15,400	15	34	328	417	...	...	20	528	49	10,300
平成11年	2,850	16,100	4	15	391	774	...	...	20	439	49	10,400
平成12年	2,840	16,400	0	1	438	968	...	...	19	502	46	10,700
平成13年	2,760	15,600	11	37	490	907	...	...	19	390	39	9,260
平成14年	2,750	15,800	14	57	488	971	...	...	19	455	36	9,210
平成15年	2,700	14,700	22	58	575	1,010	...	...	17	374	29	6,730
平成16年	2,700	15,600	26	84	603	654	...	...	17	345	30	6,220
平成17年	2,720	15,300	42	103	566	1,030	4	56	-	-	28	6,000
平成18年	2,680	15,100	71	167	597	1,030	4	54	-	-	22	5,060
平成19年	2,670	14,700	131	395	598	1,130	4	48	8	...	20	5,176

資料:富山県農林水産統計年報(平成19年以降、指定野菜以外の青果・花卉の市町村別集計なし)  
平成19年のチューリップの値は富山県花卉球根農業協同組合、すいかは農水商工課による。  
(入善ジャンボスイカ)

### 14. 家畜、家きん飼養頭羽数及び出荷羽数

各年2月1日(単位:頭・羽)

年次	乳用牛		肉用牛		豚		鶏		ブロイラー	
	農家数	頭数	農家数	頭数	農家数	頭数	農家数	羽数	農家数	羽数
昭和55年	27	514	14	305	37	18,117	13	551,646	1	30,000
昭和58年	24	524	13	266	27	2,015	4	20,048	...	...
昭和60年	21	549	11	286	25	40,450	10	746,121	1	33,600
昭和63年	17	500	10	266	18	1,482	1	X	...	...
平成2年	15	512	8	230	9	1,789	1	X	...	...
平成7年	12	346	11	316	1	75	1	X	...	...
平成12年	8	302	5	316	1	45	0	0	...	...
平成17年	5	158	3	278	-	-	1	X	-	-

資料:昭和55,60平成2年、7年は、農業センサス。平成12年、17年は農林業センサス  
その他は、富山県農業基本調査

## IV 漁 業

### 1. 経営組織別経営体数

各年11月1日

年次	総数	個人経営体	団体経営体			
			漁業協同組合	漁業生産組合	共同経営	会社
昭和45年	38	31	1	1	3	2
昭和46年	37	31	1	1	2	2
昭和47年	38	31	1	2	2	2
昭和48年	37	31	1	2	1	2
昭和49年	37	32	1	—	2	2
昭和50年	45	39	1	—	3	2
昭和53年	51	45	1	—	2	3
昭和56年	51	45	—	—	3	3
昭和58年	49	43	—	—	3	3
昭和63年	43	35	—	—	4	4
平成5年	45	36	—	—	4	5
平成10年	42	34	—	—	3	5
平成15年	25	17	1	—	1	6

資料:昭和48・58・63年・平成5・10年・15年は、漁業センサス  
 その他は、富山県水産基本調査

### 2. 階層別経営体数

各年11月1日

年次	総数	漁船使用										大型 定置網	小型 定置網	地引網	わかめ 養殖	
		無動力	動力													
			1t未 満	1t ∩ 3t	3t ∩ 5t	5t ∩ 10t	10t ∩ 20t	20t ∩ 30t	30t ∩ 100t	100t ∩ 200t	200t 以上					
昭和45年	38	5	11	4	2	—	—	1	7	3	1	1	1	2	—	
昭和46年	37	3	14	4	—	1	—	—	5	5	1	1	1	2	—	
昭和47年	38	3	13	5	1	—	1	—	9	1	2	1	1	1	—	
昭和48年	37	2	12	5	1	—	—	—	10	1	2	1	1	2	—	
昭和49年	37	—	16	3	2	—	—	—	7	2	2	1	2	2	—	
昭和50年	45	—	20	4	3	1	—	—	7	2	3	1	2	2	—	
昭和53年	51	—	23	7	4	—	—	—	7	3	2	2	1	2	—	
昭和56年	51	—	19	7	9	—	—	—	3	3	4	2	2	2	—	
昭和58年	49	—	19	6	7	1	—	—	2	1	6	2	1	3	—	
昭和63年	43	—	17	5	7	1	—	—	1	—	7	2	1	2	—	
平成5年	45	—	22	3	8	1	—	—	—	—	6	2	1	1	1	
平成10年	42	—	20	3	8	1	—	—	—	2	4	2	—	1	1	
平成15年	25	—	5	3	8	1	—	—	—	2	3	2	—	1	—	

資料:昭和48・58・63年・平成5・10年・15年は、漁業センサス  
 その他は、富山県水産基本調査

### 3. 漁業種類別経営体数

各年11月1日

年次	総数	母船式さけます	母船式かに	底びき網	敷網	刺網	はえなわ釣り	大型定置網	小型定置網	地びき網	船びき網	潜水器漁業	採貝	採藻	その他の漁業
昭和48年	37	2	—	2	1	29	17	1	2	3	3	—	—	10	3
昭和49年	37	—	—	—	—	29	1	1	2	2	1	—	—	1	—
昭和50年	45	—	—	—	—	32	4	1	2	2	2	—	—	2	—
昭和53年	51	—	1	—	1	33	5	2	1	2	3	—	1	2	—
昭和56年	51	—	—	—	—	38	4	2	2	2	—	—	3	—	—
昭和58年	49	—	—	—	—	37	2	2	1	3	1	—	—	—	3
昭和63年	43	—	—	—	—	31	4	2	1	2	1	—	2	—	—
平成5年	45	—	—	—	—	24	10	2	1	1	1	—	5	1	—
平成10年	42	—	—	—	1	20	11	2	—	1	—	—	5	1	1
平成15年	25	—	—	—	—	13	4	2	—	—	—	3	1	—	2

資料：昭和48、53、58、63年、平成5、10、15年は漁業センサス。その他は富山県水産業基本調査。

注：昭和48年は、1年間に営んだもの。その他は、主なる漁業種類にて分類。

### 4. 漁船隻数及び動力船トン数

各年11月1日

年次	無動力漁船隻数	船外機付漁船隻数	動力漁船	
			隻数	総トン数
昭和47年	11	16	25	1,719.1
昭和48年	10	16	27	1,770.6
昭和49年	10	19	28	1,855.8
昭和50年	6	26	35	1,998.8
昭和53年	1	35	40	2,336.0
昭和56年	8	31	56	3,237.0
昭和58年	3	31	51	4,006.8
昭和63年	2	34	47	5,614.8
平成5年	2	41	43	5,064.9
平成10年	1	41	43	5,446.8
平成15年	—	10	30	4,089.0

資料：昭和48、53、58、63年

平成5、10、15年は漁業センサス

その他は富山県水産業基本調査

### 5. 魚種別漁獲量（属人）

(単位：t)

年次	総数	魚類	甲殻類	軟体類	貝類	海藻類
平成3年	10,042	5,266	5	4,761	10	0
平成4年	10,067	4,676	1	5,379	8	3
平成5年	8,030	7,144	1	869	15	1
平成6年	7,052	6,297	0	745	9	1
平成7年	8,252	7,340	0	908	4	0
平成8年	7,501	6,040	0	1,453	8	0
平成9年	10,039	8,379	1	1,654	5	0
平成10年	8,137	6,741	1	1,388	7	0
平成11年	9,163	7,651	3	1,501	7	1
平成12年	11,278	9,855	2	1,414	7	0
平成13年	11,565	10,077	1	1,481	6	0
平成14年	9,691	8,856	6	818	9	2
平成15年	10,928	10,168	10	742	8	0
平成16年	7,963	7,438	7	510	8	0
平成17年	7,231	6,697	5	521	7	1
平成18年	9,210	8,563	6	635	6	0
平成19年	12,016	11,417	7	584	7	1

資料：統計情報事務所「富山県統計年報」



## 6. 専兼業別漁業世帯数

各年11月1日(単位：戸)

年次	総数	漁業経営世帯				漁業従事者世帯			
		専業	兼業			専業	兼業		
			計	漁業が主	漁業が従		計	漁業が主	漁業が従
昭和48年	285	9	22	5	17	37	217	173	44
昭和49年	274	13	19	13	6	39	203	181	22
昭和50年	272	9	30	24	6	46	187	167	20
昭和53年	290	12	33	8	25	63	182	165	17
昭和56年	256	11	34	13	21	47	164	139	25
昭和58年	273	7	36	14	22	44	186	158	28
昭和63年	204	5	30	8	22	17	152	107	45
平成5年	138	4	32	10	22	6	96	63	33
平成10年	110	3	31	11	20	10	66	45	21
平成15年	75	2	15	6	9	13	45	19	26

資料：昭和48、53、58、63年、平成5、10年、15年は  
漁業センサス。その他は、富山県水産業基本調査

## 7. 年齢階層別漁業就業者数

(単位：人)

年次	総数		15～19才		20～29才		30～39才		40～49才		50～59才		60才以上	
			男	女	男	女	男	女	男	女	男	女	男	女
	昭和48年	309	3	2	—	41	—	95	1	93	1	41	1	37
昭和49年	292	8	—	—	41	—	84	4	92	1	46	1	29	2
昭和50年	274	25	—	—	5	—	42	2	94	7	74	8	59	8
昭和53年	313	4	2	—	22	—	80	—	101	—	56	1	52	3
昭和56年	269	2	1	—	7	—	50	—	87	—	66	2	58	—
昭和58年	285	2	—	—	6	—	49	—	81	—	81	1	68	1
昭和63年	211	2	—	—	1	—	13	—	65	—	75	—	57	2
平成5年	144	3	—	—	1	—	5	—	33	2	50	—	55	1
平成10年	114	—	—	—	1	—	3	—	14	—	35	—	61	—
平成15年	77	—	—	—	2	—	2	—	4	—	25	—	44	—

資料：昭和48、53、58、63年、平成5、10年、15年は、  
漁業センサス。その他は、富山県水産業基本調査

## V 事業所、商業、工業

### 1. 産業(大分類)別事業所数及び従業者数

	平成 18 年				平成 13 年			
	事業所数		従業者数		事業所数		従業者数	
		民営分		民営分		民営分		民営分
<b>総 数</b>	<b>1,270</b>	<b>1,189</b>	<b>11,427</b>	<b>10,694</b>	<b>1,358</b>	<b>1,272</b>	<b>11,732</b>	<b>10,837</b>
農林漁業	24	24	532	532	15	15	329	329
非農林漁業	1,246	1,165	10,895	10,162	1,343	1,257	11,403	10,508
D 鉱業	6	6	46	46	6	6	49	49
E 建設業	190	190	1,182	1,182	211	211	1,537	1,537
F 製造業	101	101	4,282	4,282	113	113	4,383	4,383
G 電気・ガス・熱供給・水道業	5	2	55	37	4	2	52	48
H 情報通信業	1	-	6	-	2	2	6	6
I 運輸業	19	18	291	291	19	18	292	292
J 卸売・小売業	352	351	1,661	1,661	407	407	1,715	1,715
K 金融・保険業	15	15	192	192	13	13	196	196
L 不動産業	11	10	22	21	9	9	19	19
M 飲食店、宿泊業	100	100	456	456	113	113	455	455
N 医療、福祉	88	66	986	838	89	67	807	659
O 教育、学習支援業	50	27	316	66	51	27	375	63
P 複合サービス事業	28	28	259	259	28	21	289	200
Q サービス業(他に分類されないもの)	266	251	925	831	264	248	981	886
公務(他に分類されないもの)	14	-	216	-	14	-	247	-

資料：事業所・企業統計調査 平成8年・13年は新分類による組換値

調査年月日：平成18・13年は10月1日、8年は7月1日

### 2. 産業(大分類)別従業者規模(10区分)別事業所数及び従業者数(民営)

	総 数		1～4人		5～9人		10～19人		20～29人	
	事業所数	従業者数	事業所数	従業者数	事業所数	従業者数	事業所数	従業者数	事業所数	従業者数
<b>A～L 全産業</b>	<b>1,189</b>	<b>10,694</b>	<b>771</b>	<b>1,594</b>	<b>225</b>	<b>1,488</b>	<b>103</b>	<b>1,376</b>	<b>28</b>	<b>658</b>
A～C 農林漁業	24	532	4	12	5	35	3	44	6	137
A 農業	20	366	4	12	5	35	3	44	4	94
B 林業	-	-	-	-	-	-	-	-	-	-
C 漁業	4	166	-	-	-	-	-	-	2	43
D～Q 非農林漁業	1,165	10,162	767	1,582	220	1,453	100	1,332	22	521
D 鉱業	6	46	1	2	3	20	2	24	-	-
E 建設業	190	1,182	98	225	58	388	27	352	4	95
F 製造業	101	4,282	33	76	18	114	18	250	9	209
G 電気・ガス・熱供給・水道業	2	37	-	-	1	7	-	-	-	-
H 情報通信業	-	-	-	-	-	-	-	-	-	-
I 運輸業	18	291	6	11	3	22	5	71	2	46
J 卸売・小売業	351	1,661	251	511	70	456	15	192	2	41
K 金融・保険業	15	192	8	18	1	9	3	42	2	55
L 不動産業	10	21	9	13	1	8	-	-	-	-
M 飲食店、宿泊業	100	456	69	155	23	150	6	76	-	-
N 医療、福祉	66	838	36	87	13	94	8	96	1	20
O 教育、学習支援業	27	66	25	39	-	-	2	27	-	-
P 複合サービス事業	28	259	13	34	10	72	3	46	-	-
Q サービス業(他に分類されないもの)	251	831	218	411	19	113	11	156	2	55

資料：事業所・企業統計調査

(単位：人)

平成 8 年			
事業所数		従業者数	
	民営分		民営分
1,406	1,330	12,330	11,415
19	19	404	404
1,387	1,311	11,926	11,011
6	6	48	48
230	230	1,757	1,757
133	133	4,648	4,648
3	2	59	57
-	-	-	-
20	20	361	361
451	451	1,897	1,897
11	11	174	174
10	10	15	15
115	115	482	482
74	56	640	509
48	25	391	67
27	20	323	243
245	232	850	753
14	-	281	-

平成18年10月1日(単位：人)

30~49人		50~99人		100~199人		200~299人		300人以上		派遣・ 下請従業者のみ	
事業所数	従業者数	事業所数	従業者数	事業所数	従業者数	事業所数	従業者数	事業所数	従業者数	事業所数	
25	905	25	1,646	3	380	2	407	5	2,240	2	A~L
2	71	4	233	-	-	-	-	-	-	-	A~C
2	71	2	110	-	-	-	-	-	-	-	A
-	-	-	-	-	-	-	-	-	-	-	B
-	-	2	123	-	-	-	-	-	-	-	C
23	834	21	1,413	3	380	2	407	5	2,240	2	D~Q
-	-	-	-	-	-	-	-	-	-	-	D
2	71	1	51	-	-	-	-	-	-	-	E
6	226	9	607	1	153	2	407	5	2,240	-	F
1	30	-	-	-	-	-	-	-	-	-	G
-	-	-	-	-	-	-	-	-	-	-	H
1	32	-	-	1	109	-	-	-	-	-	I
8	291	3	170	-	-	-	-	-	-	2	J
-	-	1	68	-	-	-	-	-	-	-	K
-	-	-	-	-	-	-	-	-	-	-	L
2	75	-	-	-	-	-	-	-	-	-	M
2	60	5	363	1	118	-	-	-	-	-	N
-	-	-	-	-	-	-	-	-	-	-	O
1	49	1	58	-	-	-	-	-	-	-	P
-	-	1	96	-	-	-	-	-	-	-	Q

### 3. 地区産業（大分類）別事業所数及び従業者数（民営）

平成18年10月1日(単位：人)

地区	事業所数	総数	農林漁業	鉱業	建設業	製造業	電気・ガス・熱供給・水道業	情報通信業	運輸業	卸売・小売業	金融・保険業	不動産業	飲食店、宿泊業	医療、福祉	学習支援業	教育	複合サービス事業	サービス業 (他に分類されないもの)
総	事業所数	1,189	24	6	190	101	2	-	18	351	15	10	100	66	27	28	251	
数	従業者数	10,694	532	46	1,182	4,282	37	-	291	1,661	192	21	456	838	66	259	831	
入	事業所数	456	2	-	42	35	-	-	5	128	9	8	76	32	16	4	99	
善	従業者数	4,134	13	-	238	2,073	-	-	64	517	88	12	316	289	45	120	359	
上	事業所数	150	9	-	32	12	-	-	1	38	1	1	5	10	2	3	36	
原	従業者数	1,269	181	-	158	277	-	-	3	243	28	1	26	215	12	13	112	
青	事業所数	65	2	-	18	9	-	-	-	13	1	-	3	1	2	2	14	
木	従業者数	1,166	26	-	145	792	-	-	-	37	68	-	17	1	2	9	69	
飯	事業所数	171	4	5	33	13	1	-	7	61	2	-	2	4	1	5	33	
野	従業者数	1,151	161	44	176	143	7	-	163	265	4	-	6	37	1	39	105	
小	事業所数	38	2	1	8	7	-	-	3	12	-	-	-	1	-	2	2	
摺	従業者数	721	110	2	73	444	-	-	35	30	-	-	-	8	-	12	7	
新	事業所数	55	2	-	13	8	1	-	-	13	-	-	2	2	-	2	12	
屋	従業者数	419	10	-	86	150	30	-	-	31	-	-	4	72	-	10	26	
櫛	事業所数	116	1	-	19	6	-	-	1	48	1	1	5	6	6	3	19	
山	従業者数	1,041	9	-	134	246	-	-	24	384	2	8	22	103	6	16	87	
横	事業所数	37	-	-	12	6	-	-	-	3	-	-	3	1	-	3	9	
山	従業者数	317	-	-	117	135	-	-	-	10	-	-	13	2	-	11	29	
舟	事業所数	77	1	-	9	3	-	-	1	27	1	-	4	9	-	2	20	
見	従業者数	393	2	-	34	18	-	-	2	126	2	-	52	111	-	22	24	
野	事業所数	24	1	-	4	2	-	-	-	8	-	-	-	-	-	2	7	
中	従業者数	83	20	-	21	4	-	-	-	18	-	-	-	-	-	7	13	

資料：事業所・企業統計調査

#### 4. 製造業事業所数、従業者数及び製造品出荷額等

各年12月31日(単位:人、万円)

年次	事業所数	従業者数	現金給与総額	原材料使用額等	製造品出荷額等
平成 3年	94	4,626	1,594,354	4,760,751	8,184,941
平成 4年	95	4,534	1,614,435	4,414,997	7,789,488
平成 5年	88	4,535	1,630,237	4,355,348	7,556,501
平成 6年	89	4,540	1,751,561	4,531,539	7,780,230
平成 7年	90	4,518	1,809,549	4,281,971	7,713,220
平成 8年	94	4,590	1,856,124	4,541,404	8,181,365
平成 9年	96	4,571	1,940,992	5,384,755	8,929,530
平成10年	93	4,455	1,734,547	5,345,567	8,492,045
平成11年	88	4,413	1,834,998	4,862,281	8,472,016
平成12年	91	4,340	2,080,446	5,272,729	9,313,670
平成13年	86	4,116	1,881,491	3,999,864	7,847,949
平成14年	77	3,849	1,699,005	3,630,136	6,668,547
平成15年	80	3,753	1,702,694	3,852,035	7,365,531
平成16年	78	3,721	1,693,917	4,398,701	8,056,380
平成17年	75	3,742	1,714,973	4,735,432	8,323,597
平成18年	76	4,242	1,765,315	5,466,016	8,933,815
平成19年	73	4,435	2,039,269	6,044,117	9,674,934

\*従業者4人以上の事業所

平成19年12月31日 (単位:人、万円)

年次	事業所数			従業者数		現金	原材料	製造品出荷額等			
	総数	法人	個人	総数	# 常用労働者数	給与総額	使用額等	総額	製造品出荷額	加工賃収入額	修理料収入額
平成19年	73	57	16	4,435	4,415	2,039,269	6,044,117	9,674,934	9,201,318	446,510	27,106

資料:工業統計調査

従業者4人以上の事業所

## 5. 製造業産業（中分類）別事業所数、従業者数及び製造品出荷額等

従業者4人以上の事業所

区 分	平成19年(2007)			平成18年(2006)		
	事業所	従業者数	製造品 出荷額等	事業所	従業者数	製造品 出荷額等
<b>総 数</b>	<b>73</b>	<b>4,435</b>	<b>9,674,934</b>	<b>76</b>	<b>4,242</b>	<b>8,933,815</b>
09 食 料 品	7	62	30,263	8	93	X
10 飲 料 ・ 飼 料	2	46	X	3	68	1,026,705
11 織 維 工 業	2	208	X	2	210	X
12 衣 服	1	4	X	1	4	X
13 木 材 ・ 木 製 品	2	37	X	2	34	X
14 家 具 ・ 装 備 品	2	9	X	2	10	X
15 パ ル プ ・ 紙	—	—	—	—	—	—
16 印 刷 ・ 同 関 連	3	21	14,046	3	22	14,687
19 プ ラ ス チ ッ ク	6	809	1,293,681	6	800	1,042,283
20 ゴ ム 製 品	3	228	247,271	4	181	217,910
21 な め し 革	—	—	—	—	—	—
22 窯 業 ・ 土 石	6	53	60,519	6	61	69,340
23 鉄 鋼	1	5	X	1	5	X
24 非 鉄 金 属	1	4	X	1	4	X
25 金 属 製 品	8	196	180,313	8	186	187,341
26 一 般 機 械	12	382	601,151	13	442	731,824
27 電 気 機 械	—	—	—	—	—	—
28 情 報 通 信 機 械	1	25	X	1	27	X
29 電 子 部 品	7	1,178	3,049,194	6	1,046	3,063,658
30 輸 送 機 械	8	1,151	2,865,816	8	1,034	2,214,444
32 そ の 他 の 製 造 業	1	17	X	1	15	X

全事業所

区 分	平成17年(2005)			平成15年(2003)		
	事業所	従業者数	製造品 出荷額等	事業所	従業者数	製造品 出荷額等
<b>総 数</b>	<b>110</b>	<b>3,810</b>	<b>8,353,801</b>	<b>115</b>	<b>3,816</b>	<b>7,397,960</b>
09 食 料 品	13	86	44,624	13	91	48,011
10 飲 料 ・ 飼 料	3	68	969,347	2	X	X
11 織 維 工 業	2	208	X	2	X	X
12 衣 服	4	18	X	4	22	4,411
13 木 材 ・ 木 製 品	5	41	X	6	X	X
14 家 具 ・ 装 備 品	6	15	X	8	X	X
15 パ ル プ ・ 紙	1	1	X	1	X	X
16 印 刷 ・ 同 関 連	4	26	X	4	X	X
19 プ ラ ス チ ッ ク	5	617	780,001	5	644	809,129
20 ゴ ム 製 品	4	164	185,345	3	102	143,984
21 な め し 革	1	2	X	1	X	X
22 窯 業 ・ 土 石	6	64	82,496	8	X	X
23 鉄 鋼	1	5	X	1	X	X
24 非 鉄 金 属	2	5	X	2	X	X
25 金 属 製 品	12	185	151,548	11	112	43,797
26 一 般 機 械	21	355	490,940	22	417	490,645
27 電 気 機 械	—	—	—	—	—	—
28 情 報 通 信 機 械	1	27	X	1	X	X
29 電 子 部 品 ・ デ バ イ ス	7	1,072	2,966,531	8	1,104	2,804,791
30 輸 送 機 械	8	831	2,346,656	9	X	X
32 そ の 他 の 製 造 業	4	20	X	4	X	X

資料:工業統計調査

\*平成11年より、西暦の末尾が、「0・3・5・8」の年は全事業所の数値で、それ以外の年は従業者4人以上の事業所

各年12月31日 (単位:人、万円)

平成17年(2005)			平成16年(2004)			平成15年(2003)		
事業所	従業者数	製造品 出荷額等	事業所	従業者数	製造品 出荷額等	事業所	従業者数	製造品 出荷額等
<b>75</b>	<b>3,742</b>	<b>8,323,597</b>	<b>78</b>	<b>3,721</b>	<b>8,056,380</b>	<b>80</b>	<b>3,753</b>	<b>7,365,531</b>
6	71	36,330	7	79	45,002	7	79	39,641
3	68	969,347	3	69	968,799	2	X	X
2	208	X	2	227	X	2	X	X
3	15	X	4	22	3,936	4	22	4,411
2	34	X	2	30	X	2	X	X
2	10	X	2	9	X	2	X	X
-	-	-	-	-	-	-	-	-
3	23	14,955	3	38	50,769	3	22	16,156
5	617	780,001	5	672	830,528	5	644	809,129
4	164	185,345	3	119	152,389	3	102	143,984
-	-	-	-	-	-	-	-	-
6	64	82,496	6	66	88,580	7	92	109,492
1	5	X	1	5	X	1	X	X
1	4	X	2	8	X	1	X	X
8	176	148,910	6	87	47,527	7	105	40,714
12	340	481,918	13	342	531,449	15	404	482,149
-	-	-	-	-	-	-	-	-
1	27	X	1	28	X	1	X	X
7	1,072	2,966,531	8	1,091	3,065,712	8	1,104	2,804,791
8	831	2,346,656	8	813	1,940,734	8	779	1,733,721
1	13	X	2	16	X	2	X	X

各年12月31日 (単位:人、万円)

平成12年(2000)			平成10年			平成9年		
事業所	従業者数	製造品 出荷額等	事業所	従業者数	製造品 出荷額等	事業所	従業者数	製造品 出荷額等
<b>120</b>	<b>4,396</b>	<b>9,338,023</b>	<b>129</b>	<b>4,529</b>	<b>8,533,777</b>	<b>123</b>	<b>4,627</b>	<b>8,960,450</b>
13	86	105,541	13	107	112,318	12	102	122,218
2	X	X	2	X	X	2	X	X
2	X	X	2	X	X	3	341	403,052
6	46	10,814	9	68	19,731	7	74	19,695
8	48	44,811	8	48	41,682	9	81	134,279
7	18	10,802	8	24	16,436	5	20	15,634
2	X	2,867	1	X	X	1	X	X
5	33	21,799	5	35	24,741	5	38	23,688
4	655	785,818	4	599	797,649	3	576	827,856
2	X	X	3	61	66,141	2	X	X
1	X	X	1	X	X	1	X	X
8	94	154,175	8	81	161,150	6	91	190,680
-	-	-	-	-	-	-	-	-
2	X	X	2	-	-	4	50	28,014
10	80	49,071	14	136	92,610	18	219	238,571
24	477	825,094	27	539	616,255	25	506	673,010
11	1,516	4,332,450	12	1,545	3,398,714	11	1,523	3,157,562
9	874	1,832,642	5	867	1,935,032	4	873	2,293,047
4	19	11,031	5	21	10,148	5	24	10,986

## 6. 商店数、従業者数及び商品販売額

昭和60年は5月1日

### (1) 商店数

昭和63・平成9・14・16年は6月1日

平成3・6・11年は7月1日

年次	総数	卸売業			小売業							飲食店
		計	一般卸売業	代理商仲立業	計	各種商品小売業	織物衣服身のまわり品小売業	飲食料品小売業	自動車自転車小売業	家具建具什器小売業	その他の小売業	
昭和60年	571	25	25	—	488	—	83	183	28	79	115	58
昭和63年	563	28	28	—	477	—	79	181	29	75	113	58
平成3年	538	34	34	—	446	—	71	169	29	70	107	58
平成6年	511	30	30	—	433	2	73	156	29	63	110	48
平成9年	484	26	26	—	410	—	69	143	27	58	113	48
平成11年	428	27	27	—	401	—	64	143	33	55	106	—
平成14年	400	34	34	—	366	2	57	143	30	43	91	—
平成16年	386	38	38	—	348	2	54	133	25	45	89	—
平成19年	346	34	34	—	312	1	45	109	25	40	92	—

### (2) 従業者数

(単位:人)

年次	総数	卸売業			小売業							飲食店
		計	一般卸売業	代理商仲立業	計	各種商品小売業	織物衣服身のまわり品小売業	飲食料品小売業	自動車自転車小売業	家具建具什器小売業	その他の小売業	
昭和60年	1,674	129	129	—	1,368	—	193	478	67	188	442	177
昭和63年	1,833	148	148	—	1,474	—	189	534	89	201	461	211
平成3年	1,865	187	187	—	1,467	—	189	478	95	190	515	211
平成6年	1,890	213	213	—	1,506	10	178	506	114	160	538	171
平成9年	1,864	160	160	—	1,533	—	177	497	104	212	543	171
平成11年	1,674	120	120	—	1,554	—	177	613	148	207	409	—
平成14年	1,744	232	232	—	1,512	3	165	616	144	116	468	—
平成16年	1,624	187	187	—	1,437	3	135	587	123	121	468	—
平成19年	1,386	162	162	—	1,224	1	108	451	129	111	424	—



## (3)商品販売額

(単位:万円)

年次	総数	卸売業			小売業	
		計	一般卸売業	代理商仲立業	計	各種商品小売業
昭和60年	2,324,606	269,540	269,540	—	1,975,666	—
昭和63年	2,883,561	740,239	740,239	—	2,043,105	—
平成3年	4,278,496	1,506,894	1,506,894	—	2,671,385	—
平成6年	3,772,981	1,196,184	1,196,184	—	2,478,867	38,650
平成9年	3,963,779	1,050,997	1,050,997	—	2,814,852	—
平成11年	3,309,845	730,914	730,914	—	2,578,931	—
平成14年	2,983,385	841,472	841,472	—	2,141,913	x
平成16年	2,823,417	868,408	868,408	—	1,955,009	x
平成19年	2,881,993	984,675	984,675	—	1,897,318	x

年次	小売業					飲食店
	織物衣服 身のまわり品 小売業	飲食料品 小売業	自動車 自転車 小売業	家具建具 什器小売業	その他の 小売業	
昭和60年	221,797	662,113	110,645	246,484	734,627	79,400
昭和63年	214,723	815,280	157,480	261,741	593,881	100,217
平成3年	226,014	917,007	209,058	274,359	1,044,947	100,217
平成6年	245,113	903,197	173,896	224,260	893,751	97,930
平成9年	234,645	902,483	287,452	339,090	1,051,182	97,930
平成11年	205,988	941,250	298,242	312,628	820,823	—
平成14年	167,444	750,605	x	114,568	764,232	—
平成16年	127,079	760,222	289,465	109,067	x	—
平成19年	122,059	634,613	219,488	78,032	x	—

資料:商業統計調査

注1:昭和60年飲食店に係る数値は61年調査結果

注2:昭和63年飲食店に係る数値は、平成元年調査結果

注3:平成3年飲食店に係る数値は、平成元年調査結果

注4:平成6・9年飲食店に係る数値は、平成4年調査結果

注5:平成11年は飲食店を除く

注6:平成14年3月7日総務省告示により産業分類の改定が行われたため、飲食店は商業調査対象外

# VI 建設

## 1. 町道の状況

各年4月1日(単位：km)

年次	実延長	規格改良、未改良別車道幅員区分別実延長内訳								路面別実延長内訳				
		規格改良済延長			未改良延長					未舗装道	舗装道			
		計	車道 5.5m 以上	車道 5.5m 未満	計	車道 5.5m 以上	車道 3.5m 以上	車道 3.5m 未満	#自動車 交通不能		アスファルト系			
											計	高級	簡易	セメント系
平成 3年	459.9	278.6	29.6	249.0	181.3	1.0	10.5	169.8	14.0	62.8	397.1	0.0	395.0	2.1
平成 4年	460.6	279.9	29.6	250.3	180.7	1.0	10.4	169.3	13.9	62.1	398.5	0.0	396.4	2.1
平成 5年	457.7	279.0	30.2	248.8	178.7	0.5	10.0	168.2	13.9	57.8	399.9	0.0	397.8	2.1
平成 6年	461.9	283.9	32.3	251.6	178.0	0.8	9.8	167.4	13.9	57.6	404.2	0.0	402.1	2.1
平成 7年	457.2	287.0	33.6	253.4	170.2	0.1	8.3	161.8	13.5	51.1	406.1	2.6	401.4	2.1
平成 8年	454.1	288.6	37.0	251.6	165.5	0.6	8.0	156.9	13.2	47.9	406.2	2.5	401.7	2.0
平成 9年	452.3	291.0	38.8	252.2	161.3	0.6	8.0	152.7	13.1	44.9	407.4	2.5	402.9	2.0
平成10年	447.0	296.0	43.3	252.7	151.0	0.6	6.9	143.5	10.9	38.1	409.0	2.5	404.4	2.1
平成11年	447.2	299.4	45.0	254.4	147.8	0.6	6.5	140.7	10.8	35.5	411.6	2.5	407.0	2.1
平成12年	451.0	303.4	48.3	255.1	147.6	0.4	6.5	140.7	10.7	34.7	416.3	2.5	411.7	2.1
平成13年	451.7	308.0	53.2	254.8	143.4	0.4	6.5	136.5	10.6	33.7	417.9	3.9	412.0	2.0
平成14年	452.8	311.3	55.7	255.6	142.1	0.4	6.9	134.8	10.3	31.9	421.0	4.0	415.0	2.0
平成15年	452.8	311.3	55.7	255.6	141.1	0.4	5.9	134.8	10.2	31.9	421.0	4.0	415.0	2.0
平成16年	457.2	316.1	59.3	256.8	141.1	0.4	5.9	134.8	10.4	30.8	426.4	4.0	420.4	2.0
平成17年	458.9	319.4	62.6	256.8	139.5	0.4	5.8	133.3	10.5	30.0	428.9	5.4	421.5	2.0
平成18年	460.5	321.6	65.1	256.5	138.9	0.4	5.7	132.8	10.5	30.1	430.4	6.3	422.1	2.0
平成19年	463.8	325.7	70.2	255.5	138.1	0.4	5.7	132.0	10.5	29.9	433.9	8.0	423.9	2.0
平成20年	466.4	328.8	72.3	256.5	137.6	0.4	5.7	131.5	10.4	30.0	436.4	11.8	422.5	2.1

資料：建設下水道課

平成20年4月1日

各年4月1日(単位：km)

年次	鉄道との 交差箇所		種類別実延長内訳			歩道等 延長
	JR		道路延長	橋梁		
	立体 交差	平面 交差		箇所数	延長	
			延長		延長	
平成 3年	7	7	459.9	429	2.1	12.3
平成 4年	7	7	460.6	427	2.1	12.3
平成 5年	7	7	457.7	431	2.1	12.5
平成 6年	7	7	461.8	433	2.1	14.6
平成 7年	7	6	457.2	429	2.1	10.5
平成 8年	7	7	454.1	427	2.1	15.3
平成 9年	7	7	452.3	429	2.1	15.3
平成10年	7	7	447.0	430	2.1	14.9
平成11年	7	7	447.2	431	2.1	15.2
平成12年	7	7	451.0	431	2.1	17.3
平成13年	7	7	451.7	441	2.2	19.6
平成14年	7	7	452.8	445	2.2	20.7
平成15年	7	7	452.8	445	2.2	20.7
平成16年	7	7	457.2	444	2.2	21.1
平成17年	7	7	458.9	445	2.2	23.3
平成18年	7	7	460.5	446	2.2	24.0
平成19年	7	7	463.8	446	2.2	26.1
平成20年	7	7	466.4	449	2.2	27.4

資料：建設下水道課

(単位：km)

区分	道路延長
国道	13.6
県道	79.3
町道	466.3

資料：建設下水道課

## 2. 家屋の面積

### (1) 構造別

各年1月1日(単位:面積 m<sup>2</sup>)

年次	木造		非木造					
	棟数	床面積	総数		住宅・アパート		その他	
			棟数	床面積	棟数	床面積	棟数	床面積
平成元年	19,387	1,852,004	5,556	650,285	1,123	90,111	4,433	560,174
平成2年	19,532	1,870,247	5,667	669,811	1,140	93,016	4,527	576,795
平成3年	19,633	1,885,583	5,758	691,401	1,141	94,384	4,617	597,017
平成4年	19,729	1,896,914	5,868	715,277	1,149	99,680	4,719	615,597
平成5年	19,821	1,910,624	5,939	755,288	1,143	100,687	4,796	654,601
平成6年	19,862	1,921,137	6,007	772,552	1,149	103,451	4,858	669,101
平成7年	19,969	1,937,820	6,084	795,610	1,163	106,802	4,921	688,808
平成8年	20,043	1,951,787	6,142	812,082	1,160	108,338	4,982	703,744
平成9年	20,035	1,964,146	6,194	835,264	1,163	110,873	5,031	724,391
平成10年	20,028	1,975,002	6,296	855,670	1,172	113,345	5,124	742,325
平成11年	20,033	1,985,994	6,358	868,695	1,183	117,438	5,175	751,257
平成12年	20,080	1,993,200	6,370	873,755	1,182	118,177	5,188	755,578
平成13年	20,118	2,004,480	6,379	887,015	1,178	118,755	5,201	768,260
平成14年	20,132	2,017,862	6,405	898,199	1,177	119,955	5,228	778,244
平成15年	20,115	2,022,169	6,416	904,303	1,174	120,988	5,242	783,315
平成16年	20,143	2,035,387	6,395	908,901	1,172	122,553	5,223	786,348
平成17年	20,161	2,046,451	6,384	907,797	1,169	122,924	5,215	784,873
平成18年	20,229	2,053,560	6,398	909,299	1,162	122,758	5,236	786,541
平成19年	20,226	2,059,322	6,423	949,834	1,159	124,526	5,264	825,308
平成20年	20,267	2,067,067	6,430	972,145	1,156	125,975	5,274	846,170

資料: 税務課固定資産概要調書

## (2)用途別

平成20年1月1日(単位 棟数 棟、面積 m<sup>2</sup>)

木 造			非 木 造		
用 途	棟 数	床 面 積	用 途	棟 数	床 面 積
・専用住宅	10,750	1,378,453	・事務所、店舗、銀行	386	109,715
・共同住宅、寄宿舍	93	19,173	・住宅、アパート	1,156	125,975
・併用住宅	258	37,596	・病院、ホテル	17	18,215
・農家・漁業者住宅	1,113	151,988	・工場、倉庫、市場	713	418,008
・付属家	7,413	435,188	・その他	4,158	300,232
・ホテル、旅館、 料亭及び待合	28	3,152			
・事務所、銀行、店舗	159	14,772			
・浴場	4	828			
・病院	5	890			
・工場・倉庫	56	9,036			
・土蔵	388	15,991			

資料: 税務課固定資産概要調書

## 3. 住宅所有関係別世帯数

各年10月1日

年 次	総 数	住 宅 に 住 む 普 通 世 帯 数						寄 宿 舎 そ の 他	準 世 帯 数
		計	持 ち 家	公 営 借 家	民 間 借 家	給 与 住 宅	間 借 り		
昭和40年	6,276	6,215	5,780	250	—	160	25	10	51
45年	6,518	6,466	6,025	183	104	130	24	5	47
50年	6,943	6,889	6,429	242	105	98	15	2	52
55年	7,381	7,113	6,675	229	91	106	12	14	254
60年	7,525	7,296	6,768	280	106	121	21	3	226
平成 2年	7,736	7,494	6,922	285	142	127	18	4	238
7年	7,953	7,706	7,044	344	228	78	12	4	243
12年	8,258	8,091	7,303	334	279	157	18	18	149
17年	8,716	8,467	7,436	370	324	231	106	8	241

資料: 国勢調査

#### 4. 公園の現状

平成21年3月31日(単位: ha)

名称	所在地	面積	開設年月日
花月公園	入膳3649-1	0.35	S49. 3.20
入善町中央公園	入膳456	9.36	S49. 3.30
墓ノ木自然公園	墓ノ木地先	22.23	S49. 3.30
青野自然公園	小摺戸地先	10.70	S49. 4. 1
入善東公園	入膳4990-1	0.42	S49.11.16
小摺戸公園	小摺戸585	0.21	S50. 3.20
下山公園	下山552	0.20	S50. 3.20
舟見山自然公園	舟見字下曾谷2	1.16	S50.10.15
入善西公園	上野11433	0.38	S51. 3.20
入善町フラワー公園	小摺戸394	0.30	S51.10. 9
こぶし児童公園	入膳7144-2	0.04	S52. 8. 1
吉原公園	吉原178	0.20	S52.11. 7
春日公園	春日726	0.16	S52.11. 8
櫛山公園	櫛山3591	0.17	S52.11.14
野中公園	野中421	0.18	S53.10. 2
青木六本松公園	青木1255	0.19	S53.10.17
淡成公園	一宿622	0.30	S54.11. 5
究瀝公園	新屋2327	0.18	S54.10.24
新浜公園	芦崎39-1	0.16	S54.11. 5
美善公園	青島771-1	0.06	S54.11. 7
福島公園	福島11	0.18	S55.10.14
飯野公園	上飯野210	0.32	S55.11. 5
野中東公園	今江275	0.20	S57.12.10
上原公園	上野777-1	0.20	S58.12. 9
横山公園	横山1781	0.06	S61. 9.24
黒部川河口公園	本村浦島地先	2.24	S62. 3.31
扇状地湧水公苑	下飯野185	0.18	H 2. 3.31
沢スギ自然観察公園	吉原950	4.18	H10. 4. 1
じょうべのま遺跡公園	田中792	1.59	H12. 3.31
園家山湧水池公園	下飯野401	0.69	H12. 3.31
にしまち広場	入膳町5291	0.04	H20. 3.28

資料:建設下水道課

#### 5. 公営住宅等の現状

平成21年3月31日(単位: ㎡)

		戸数	一戸当たり面積
公営住宅	東町住宅	88	32.60~85.30
	上原住宅	59	33.12
	舟見住宅	20	35.26
	新櫛山住宅	30	55.47
	駅南住宅	66	61.06

資料:建設下水道課

## VII 運輸・通信

### 1. 駅の旅客状況（1日平均）

(単位:人)

年次	総数	普通	定期
平成6年	1,504	451	1,053
平成7年	1,468	444	1,024
平成8年	1,459	453	1,006
平成9年	1,387	428	959
平成10年	1,355	405	950
平成11年	1,353	409	944
平成12年	1,342	389	953
平成13年	1,353	366	987
平成14年	1,280	339	941
平成15年	1,257	326	931
平成16年	1,218	307	911
平成17年	1,208	304	904
平成18年	1,169	306	863
平成19年	1,124	302	822
平成20年	1,115	293	822

資料:西日本旅客鉄道株式会社、入善駅

## 2. 車種別保有自動車数

年次	総数	乗用		貨物		乗合用	特種(殊)車	小型二輪車
		事業用	自家用	事業用	自家用			
平成8年	26,961	33	9,626	198	1,754	52	580	315
平成9年	27,356	33	10,081	215	1,760	51	403	313
平成10年	27,487	33	10,348	211	1,745	45	428	305
平成11年	27,541	32	10,502	217	1,716	45	467	318
平成12年	27,605	29	10,619	213	1,674	45	498	295
平成13年	27,708	30	10,777	224	1,630	46	511	306
平成14年	27,804	30	10,885	226	1,584	47	503	317
平成15年	27,707	29	10,948	207	1,494	44	485	320
平成16年	27,582	29	10,908	210	1,450	44	475	325
平成17年	27,592	28	10,933	208	1,393	41	459	338
平成18年	27,526	28	10,892	189	1,364	40	468	363
平成19年	27,362	27	10,763	195	1,338	36	456	376
平成20年	27,096	25	10,628	186	1,259	32	439	388

資料：北陸信越運輸局富山運輸支局



各年4月1日(单位:台)

軽自動車				小型 特殊	原付 自転車
四輪		特種	二輪		
貨物	乗用				
5,266	2,390	2	277	3,653	2,815
5,020	2,758	3	267	3,759	2,693
4,777	3,061	6	259	3,715	2,554
4,584	3,402	7	183	3,644	2,424
4,427	3,759	8	184	3,591	2,263
4,274	4,038	9	232	3,513	2,118
4,170	4,303	11	236	3,470	2,022
4,094	4,538	11	238	3,391	1,908
4,002	4,773	11	251	3,307	1,797
3,956	5,142	15	295	3,149	1,635
3,884	5,345	17	295	3,071	1,570
3,829	5,571	16	294	2,951	1,510
3,711	5,809	22	288	2,854	1,455

### 3. 郵便物取扱状況

年 度	引 受 通 常 郵 便 物				
	総 数	普通総数	第1種 ～4種	年 賀 郵 便	選 挙 郵 便
平成7年	2,067,844	2,045,853	1,202,559	828,000	15,294
平成8年	1,971,609	1,949,823	1,141,723	808,100	—
平成9年	2,189,571	2,157,536	1,254,943	882,570	20,023
平成10年	1,989,481	1,953,719	1,099,024	854,695	—
平成11年	2,108,688	2,078,374	1,226,862	845,377	6,135
平成12年	2,039,848	2,015,027	1,168,097	846,930	—
平成13年	2,112,989	2,087,090	1,258,964	809,871	18,255
平成14年	2,026,137	2,005,067	1,222,067	778,000	5,000
平成15年	1,960,380	1,939,957	1,150,897	766,105	22,955
平成16年	1,959,315	1,937,104	1,213,150	723,954	—
平成17年	1,928,857	1,908,849	1,144,102	750,600	14,147
平成18年	1,909,944	1,883,258	1,118,258	765,000	—

年 度	外 国 郵 便 物			
	通 常 郵 便 物		小 包 郵 便 物	
	発 送	到 着	発 送	到 着
平成7年	2,184	8,640	234	164
平成8年	2,356	10,428	530	225
平成9年	2,212	10,229	384	197
平成10年	1,918	9,532	541	175
平成11年	2,116	8,416	584	98
平成12年	1,744	9,172	622	263
平成13年	1,856	9,876	580	208
平成14年	2,041	9,974	227	285
平成15年	1,981	9,882	688	241
平成16年	1,625	9,501	219	282
平成17年	2,166	12,354	829	328
平成18年	3,171	12,826	972	462

資料:入善郵便局

注:普通通常は、特定の3日間の調査による推計 外国郵便は、10月の2週間の調査による推計  
平成19年以降統計なし

(単位 郵便:通、小包:個)

特殊総数	引受小包郵便物					
	書類	普通	総数	普通	書留	普通
21,991	15,418	6,573	4,555	4,478	20	57
21,786	15,092	6,694	5,812	5,712	45	55
32,035	23,296	8,739	4,979	4,827	109	43
35,762	27,559	8,203	5,192	5,045	96	51
30,314	21,985	8,329	5,742	5,633	78	31
24,821	14,847	9,974	4,757	4,324	200	233
25,899	15,507	10,392	5,586	5,057	116	413
21,070	14,405	6,665	7,762	7,693	44	25
20,423	14,649	5,774	7,134	7,079	43	12
22,211	17,121	5,090	10,569	10,457	105	7
20,008	16,117	3,891	17,633	17,547	70	16
26,686	22,421	4,265	13,491	13,205	202	84

年度	総数	引受通常郵便物							引受小包郵便物
		普通総数				特殊総数			
			第1種 ~4種	年賀 郵便	選挙 郵便		書類	普通	
平成6年	290,521	287,242	154,080	132,711	451	3,279	2,350	929	2,764
平成7年	241,397	238,842	112,561	125,814	467	2,555	1,095	1,460	1,912
平成8年	250,967	248,777	128,115	120,198	464	2,190	1,185	1,005	3,567
平成9年	261,416	258,230	133,224	124,522	484	3,186	1,724	1,462	2,397
平成10年	261,010	257,754	134,609	122,654	491	3,256	1,759	1,497	1,658
平成11年	256,662	253,042	133,262	119,316	464	3,620	2,312	1,308	1,268
平成13年	240,208	236,609	128,670	107,308	631	3,599	2,231	1,368	1,112
平成14年	241,903	238,693	127,285	111,408	-	3,210	1,996	1,214	1,209
平成15年	234,879	231,723	124,739	106,984	-	3,156	1,937	1,219	1,427
平成16年	223,409	220,539	122,244	98,295	-	2,870	1,882	988	1,792
平成17年	215,715	213,062	121,197	91,865	-	2,653	1,769	884	2,543
平成18年	145,260	144,714	122,596	22,118	-	546	391	155	461

資料:舟見郵便局

#### 4. 電話施設数

各年3月31日(単位:台)

年次	総数	単独電話	共同電話	用途別		公衆電話 (別掲)
				住宅用	事務用	
昭和62年	8,703	8,207	496	6,313	2,390	142
昭和63年	8,907	8,550	357	6,430	2,477	142
平成元年	9,088	8,906	182	6,519	2,569	143
平成2年	9,207	9,131	76	6,606	2,601	144
平成3年	9,344	9,289	55	6,715	2,629	147
平成4年	9,542	9,499	43	6,879	2,663	153
平成5年	9,692	9,660	32	7,035	2,657	146
平成6年	9,797	9,779	18	7,147	2,650	132
平成7年	9,962	9,949	13	7,258	2,704	132
平成8年	10,060	10,052	8	7,332	2,728	129
平成9年	9,843	9,839	4	7,275	2,568	130
平成10年	9,599	9,595	4	7,212	2,387	121

資料:西日本電信電話株式会社富山支店

各年3月31日

年度	加入電話(単位:加入)					INSネットサービス(単位:回線)			公衆電話 (単位:個)
	(再掲)					(再掲)			
	単独	共同	用途別		住宅用	事務用	住宅用	事務用	
住宅用			事務用						
平成11年	9,142	9,138	4	6,980	2,162	1,222	564	658	110
平成12年	8,581	8,577	4	6,637	1,944	1,852	979	873	89
平成13年	8,317	8,314	3	6,584	1,733	2,011	1,051	960	86
平成14年	8,418	8,416	2	6,725	1,693	1,886	910	976	71
平成15年	8,622	8,620	2	7,004	1,616	1,586	631	955	56
平成16年	8,623	8,621	2	6,997	1,626	1,594	639	955	56
平成17年	8,824	8,824	0	7,197	1,627	1,336	444	892	46
平成18年	8,904	8,904	0	7,320	1,584	1,240	381	859	44
平成19年	8,942	8,942	0	7,386	1,556	1,171	318	853	41
平成20年	8,829	8,829	0	7,322	1,507	1,117	285	832	39

資料:NTT西日本金沢支店

注:INSネットサービスはINSネット64とINSネット1500(INSネット64の10倍換算)の合計

## Ⅷ 町 民 所 得

### 1. 従業上の地位別就業人口総括（常住地ベース）

（単位：人）

経済活動(産業)	17 年 度			18 年 度		
	就 業 者 数	個人業 主 数	雇 用 者 数	就 業 者 数	個人業 主 数	雇 用 者 数
1. 産 業	13,857	1,846	11,022	13,782	1,849	10,956
(1) 農 業	1,384	722	202	1,411	728	222
(2) 林 業	6	1	4	5	1	3
(3) 水 産 業	86	13	68	84	13	66
(4) 鉱 業	41	0	41	39	0	39
(5) 製 造 業	4,860	113	4,699	4,775	109	4,622
(6) 建 設 業	1,634	243	1,294	1,551	244	1,211
(7) 電気・ガス・水道業	95	0	95	94	0	94
(8) 卸 売・小 売 業	1,771	273	1,302	1,774	266	1,322
(9) 金 融・保 険 業	267	12	253	263	12	249
(10) 不 動 産 業	13	2	9	13	1	10
(11) 運 輸・通 信 業	765	13	748	762	13	745
(12) サービス業	2,935	454	2,307	3,011	462	2,373
2. 政府サービス生産者	1,068		1,068	1,084		1,084
(1) 電気・ガス・水道	26		26	26		26
(2) サービス業	376		376	385		385
(3) 公 務	666		666	673		673
3. 対家計民間非営利 サービス生産者	356		356	364		364
(1) サービス業	356		356	364		364
4. 合 計	15,281	1,846	12,446	15,230	1,849	12,404

### 従業上の地位別就業人口総括（就業地ベース）

（単位：人）

経済活動(産業)	17 年 度			18 年 度		
	就 業 者 数	個人業 主 数	雇 用 者 数	就 業 者 数	個人業 主 数	雇 用 者 数
1. 産 業	11,726	1,846	8,891	11,662	1,849	8,836
(1) 農 業	1,381	722	199	1,408	728	219
(2) 林 業	3	1	1	3	1	1
(3) 水 産 業	114	13	96	111	13	93
(4) 鉱 業	41	0	41	39	0	39
(5) 製 造 業	4,235	113	4,074	4,161	109	4,008
(6) 建 設 業	1,388	243	1,048	1,320	244	980
(7) 電気・ガス・水道業	74	0	74	74	0	74
(8) 卸 売・小 売 業	1,548	273	1,079	1,547	266	1,095
(9) 金 融・保 険 業	163	12	149	161	12	147
(10) 不 動 産 業	9	2	5	9	1	6
(11) 運 輸・通 信 業	373	13	356	372	13	355
(12) サービス業	2,397	454	1,769	2,457	462	1,819
2. 政府サービス生産者	799		799	811		811
(1) 電気・ガス・水道	19		19	19		19
(2) サービス業	281		281	288		288
(3) 公 務	499		499	504		504
3. 対家計民間非営利 サービス生産者	354		354	362		362
(1) サービス業	354		354	362		362
4. 合 計	12,879	1,846	10,044	12,835	1,849	10,009

資料：総務課

## 2. 経済活動別町内総生産

(単位 金額 千円、率 %)

経済活動の種類	生産額		対前年度比	構成比	
	17年度	18年度		17年度	18年度
1. 産 業	81,276,204	76,224,702	93.8	90.3	89.6
(1) 農 業	2,897,447	2,756,540	95.1	3.2	3.2
(2) 林 業	13,236	12,084	91.3	0.0	0.0
(3) 水 産 業	1,760,478	2,050,409	116.5	2.0	2.4
(4) 鉱 業	603,012	442,422	73.4	0.7	0.5
(5) 製 造 業	30,886,658	26,701,428	86.4	34.3	31.4
(6) 建 設 業	6,646,335	5,447,658	82.0	7.4	6.4
(7) 電気・ガス・水道業	1,834,693	1,919,816	104.6	2.0	2.3
(8) 卸 売・小 売 業	4,907,386	4,845,134	98.7	5.5	5.7
(9) 金 融・保 険 業	3,981,001	3,930,529	98.7	4.4	4.6
(10) 不 動 産 業	13,801,281	13,906,496	100.8	15.3	16.3
(11) 運 輸・通 信 業	4,260,962	4,423,293	103.8	4.7	5.2
(12) サービス業	9,683,715	9,788,892	101.1	10.8	11.5
2. 政府サービス生産者	8,877,340	8,856,372	99.8	9.9	10.4
(1) 電気・ガス・水道	1,394,054	1,355,180	97.2	1.5	1.6
(2) サービス業	2,193,338	2,178,220	99.3	2.4	2.6
(3) 公 務	5,289,948	5,322,971	100.6	5.9	6.3
3. 対家計民間非営利 サービス生産者	1,418,558	1,520,780	107.2	1.6	1.8
(1) サービス業	1,418,558	1,520,780	107.2	1.6	1.8
4. 小 計	91,572,103	86,601,853	94.6	101.7	101.8
5. 輸 入 税	835,808	892,689	106.8	0.9	1.0
6. そ の 他	-441,912	-498,927	87.1	-0.5	-0.6
7. 帰 属 利 子	-1,937,683	-1,935,133	100.1	-2.2	-2.3
町 内 総 生 産 (市場価格表示)	90,028,315	85,060,483	94.5	100.0	100.0

### 3. 経済活動別町内純生産

(単位：金額 千円、率 %)

経済活動の種類	生産額		対前年度比	構成比	
	17年度	18年度		17年度	18年度
1. 産 業	59,909,402	54,889,876	91.6	93.0	92.2
(1) 農 業	1,994,973	1,877,105	94.1	3.1	3.2
(2) 林 業	10,706	9,420	88.0	0.0	0.0
(3) 水 産 業	1,252,978	1,508,749	120.4	1.9	2.5
(4) 鉱 業	396,937	295,047	74.3	0.6	0.5
(5) 製 造 業	24,103,383	20,043,025	83.2	37.4	33.7
(6) 建 設 業	5,123,132	4,097,503	80.0	8.0	6.9
(7) 電気・ガス・水道業	1,246,239	1,308,204	105.0	1.9	2.2
(8) 卸 売・小 売 業	3,698,646	3,637,932	98.4	5.7	6.1
(9) 金 融・保 険 業	3,538,193	3,446,813	97.4	5.5	5.8
(10) 不 動 産 業	8,257,263	8,270,136	100.2	12.8	13.9
(11) 運 輸・通 信 業	3,008,411	3,092,406	102.8	4.7	5.2
(12) サ ー ビ ス 業	7,278,541	7,303,535	100.3	11.3	12.3
2. 政府サービス生産者	5,257,139	5,350,634	101.8	8.2	9.0
(1) 電気・ガス・水道	142,093	145,509	102.4	0.2	0.2
(2) サービス業	2,059,944	2,039,819	99.0	3.2	3.4
(3) 公 務	3,055,102	3,165,306	103.6	4.7	5.3
3. 対家計民間非営利 サービス生産者	1,156,496	1,232,595	106.6	1.8	2.1
(1) サービス業	1,156,496	1,232,595	106.6	1.8	2.1
4. 小 計	66,323,037	61,473,105	92.7	103.0	103.3
5. 帰 属 利 子	-1,937,683	-1,935,133	100.1	-3.0	-3.3
<b>町 内 純 生 産</b> (要素費用表示)	<b>64,385,354</b>	<b>59,537,972</b>	<b>92.5</b>	<b>100.0</b>	<b>100.0</b>

#### 4. 経済活動別町内総生産及び要素所得

(1)平成17年度

経済活動 (産業)	生産者価格 表示の産出 額	中間投入	生産者価格表示 の町内総生産		固定資本 減 耗
			(1)-(2)	対前年 度 比	
	(1)	(2)	(3)		(4)
1. 産 業	164,987,214	83,711,010	81,276,204	—	15,751,678
(1) 農 業	5,319,303	2,421,856	2,897,447	—	906,717
(2) 林 業	23,601	10,365	13,236	—	4,046
(3) 水 産 業	3,049,539	1,289,061	1,760,478	—	402,789
(4) 鉱 業	1,413,517	810,506	603,012	—	166,020
(5) 製 造 業	87,389,443	56,502,785	30,886,658	—	3,887,685
(6) 建 設 業	14,315,452	7,669,117	6,646,335	—	1,123,778
(7) 電気・ガス・水道業	2,431,131	596,438	1,834,693	—	439,877
(8) 卸 売・小 売 業	7,161,618	2,254,232	4,907,386	—	491,178
(9) 金 融・保 険 業	5,545,528	1,564,527	3,981,001	—	404,231
(10) 不 動 産 業	15,048,655	1,247,374	13,801,281	—	5,152,152
(11) 運 輸・通 信 業	6,965,466	2,704,504	4,260,962	—	975,002
(12) サービス業	16,323,960	6,640,245	9,683,715	—	1,798,203
2. 政府サービス生産者	10,778,391	1,901,051	8,877,340	—	3,617,390
(1) 電気・ガス・水道	1,651,722	257,668	1,394,054	—	1,251,914
(2) サービス業	2,624,011	430,673	2,193,338	—	133,342
(3) 公 務	6,502,658	1,212,710	5,289,948	—	2,232,134
3. 対家計民間非営利 サービス生産者	2,099,416	680,858	1,418,558	—	225,817
(1) サービス業	2,099,416	680,858	1,418,558	—	225,817
4. 小 計	177,865,021	86,292,919	91,572,103	—	19,594,885
5. 輸 入 税	835,808	—	835,808	—	—
6. そ の 他	-441,912	—	-441,912	—	—
7. 帰 属 利 子	—	1,937,683	-1,937,683	—	—
合 計	178,258,917	88,230,602	90,028,315	—	19,594,885



(単位:千円、%)

生産者価格表示 の町内純生産 (3)-(4)	間接税 (控除) 補助金 (6)	町内要素所得 (純生産) (5)-(6) (7)	対前年
			度比
65,524,526	5,615,124	59,909,402	—
1,990,730	-4,243	1,994,973	—
9,190	-1,516	10,706	—
1,357,689	104,711	1,252,978	—
436,992	40,055	396,937	—
26,998,973	2,895,590	24,103,383	—
5,522,557	399,425	5,123,132	—
1,394,816	148,577	1,246,239	—
4,416,208	717,562	3,698,646	—
3,576,770	38,577	3,538,193	—
8,649,129	391,866	8,257,263	—
3,285,960	277,549	3,008,411	—
7,885,512	606,971	7,278,541	—
5,259,950	2,811	5,257,139	—
142,140	47	142,093	—
2,059,996	52	2,059,944	—
3,057,814	2,712	3,055,102	—
1,192,741	36,245	1,156,496	—
1,192,741	36,245	1,156,496	—
71,977,217	5,654,180	66,323,037	—
835,808	835,808	—	—
-441,912	-441,912	—	—
-1,937,683	—	-1,937,683	—
<b>70,433,430</b>	<b>6,048,076</b>	<b>64,385,354</b>	—

## (2)平成18年度

経済活動 (産業)	生産者価格 表示の産出 額	中間投入	生産者価格表示 の町内総生産	
	(1)	(2)	(1)-(2) (3)	対前年 度比
1. 産 業	164,037,691	87,812,989	76,224,702	93.8
(1) 農 業	5,077,507	2,320,967	2,756,540	95.1
(2) 林 業	22,160	10,076	12,084	91.3
(3) 水 産 業	3,653,993	1,603,584	2,050,409	116.5
(4) 鉱 業	1,000,304	557,882	442,422	73.4
(5) 製 造 業	88,264,460	61,563,032	26,701,428	86.4
(6) 建 設 業	11,863,755	6,416,097	5,447,658	82.0
(7) 電気・ガス・水道業	2,592,547	672,731	1,919,816	104.6
(8) 卸 売・小 売 業	7,002,102	2,156,968	4,845,134	98.7
(9) 金 融・保 険 業	5,689,299	1,758,770	3,930,529	98.7
(10) 不 動 産 業	15,188,232	1,281,736	13,906,496	100.8
(11) 運 輸・通 信 業	7,367,703	2,944,410	4,423,293	103.8
(12) サ ー ビ ス 業	16,315,628	6,526,736	9,788,892	101.1
2. 政府サービス生産者	10,549,859	1,693,487	8,856,372	99.8
(1) 電気・ガス・水道	1,627,085	271,905	1,355,180	97.2
(2) サ ー ビ ス 業	2,595,662	417,442	2,178,220	99.3
(3) 公 務	6,327,111	1,004,140	5,322,971	100.6
3. 対家計民間非営利 サービス生産者	2,165,548	644,768	1,520,780	107.2
(1) サ ー ビ ス 業	2,165,548	644,768	1,520,780	107.2
4. 小 計	176,753,097	90,151,244	86,601,853	94.6
5. 輸 入 税	892,689	-	892,689	106.8
6. そ の 他	-498,927	-	-498,927	87.1
7. 帰 属 利 子	-	1,935,133	-1,935,133	100.1
合 計	177,146,859	92,086,377	85,060,483	94.5

(単位:千円、%)

固定資本 減 耗	生産者価格表示 の町内純生産 (3)-(4)	間接税 (控除) 補助金 (6)	町内要素所得 (純生産)	
			(5)-(6) (7)	対前年 度 比
15,621,048	60,603,654	5,713,778	54,889,876	91.6
864,954	1,891,586	14,481	1,877,105	94.1
3,700	8,384	-1,036	9,420	88.0
409,076	1,641,333	132,584	1,508,749	120.4
118,464	323,958	28,911	295,047	74.3
3,894,606	22,806,822	2,763,797	20,043,025	83.2
980,329	4,467,329	369,826	4,097,503	80.0
440,390	1,479,426	171,222	1,308,204	105.0
474,082	4,371,052	733,120	3,637,932	98.4
419,526	3,511,003	64,190	3,446,813	97.4
5,179,769	8,726,727	456,591	8,270,136	100.2
1,021,536	3,401,757	309,351	3,092,406	102.8
1,814,616	7,974,276	670,741	7,303,535	100.3
3,503,867	5,352,505	1,871	5,350,634	101.8
1,209,562	145,619	110	145,509	102.4
138,350	2,039,870	51	2,039,819	99.0
2,155,955	3,167,016	1,710	3,165,306	103.6
247,922	1,272,858	40,263	1,232,595	106.6
247,922	1,272,858	40,263	1,232,595	106.6
19,372,837	67,229,017	5,755,912	61,473,105	92.7
-	892,689	892,689	-	-
-	-498,927	-498,927	-	-
-	-1,935,133	-	-1,935,133	100.1
<b>19,372,837</b>	<b>65,687,646</b>	<b>6,149,674</b>	<b>59,537,972</b>	<b>92.5</b>

## 5. 町民所得（分配）

（単位：金額 千円、率 %）

項 目	所 得 額		対前年度比	構 成 比	
	17年度	18年度		17年度	18年度
1. 雇用者報酬	60,024,505	59,755,719	99.6	78.0	82.1
(1)賃金・俸給	51,688,916	51,318,257	99.3	67.1	70.5
(2)社会保障雇主負担	6,959,097	7,086,117	101.8	9.0	9.7
(3)その他の雇主負担	1,376,492	1,351,345	98.2	1.8	1.9
2. 財産所得(非企業部門)	2,809,785	3,611,218	128.5	3.6	5.0
a 受 取	5,600,410	6,273,492	112.0	7.3	8.6
b 支 払	2,790,625	2,662,274	95.4	3.6	3.7
(1)一般政府	▲ 1,071,303	▲ 790,820	126.2	▲ 1.4	▲ 1.1
a 受 取	139,952	159,119	113.7	0.2	0.2
b 支 払	1,211,255	949,939	78.4	1.6	1.3
(2)対家計民間非営利団体	26,792	38,845	145.0	0.0	0.1
a 受 取	73,186	84,097	114.9	0.1	0.1
b 支 払	46,394	45,252	97.5	0.1	0.1
(3)家計	3,854,296	4,363,193	113.2	5.0	6.0
① 利 子	▲ 993,726	▲ 862,430	113.2	▲ 1.3	▲ 1.2
a 受 取	539,250	804,653	149.2	0.7	1.1
b 支 払	1,532,976	1,667,083	108.7	2.0	2.3
② 配 当(受取)	1,481,310	1,619,733	109.3	1.9	2.2
③ 保険帰属(受取)	2,352,859	2,510,477	106.7	3.1	3.4
④ 賃貸料(受取)	1,013,853	1,095,413	108.0	1.3	1.5
3. 企業所得(配当受払後)	14,151,350	9,424,985	66.6	18.4	12.9
(1)民間法人企業	4,438,989	1,598,744	36.0	5.8	2.2
(2)公的企業	326,179	329,639	101.1	0.4	0.5
(3)個人企業	9,386,183	7,496,602	79.9	12.2	10.3
a 農林水産業	719,389	591,188	82.2	0.9	0.8
b その他の産業	3,665,001	1,851,277	50.5	4.8	2.5
c 持ち家	5,001,793	5,054,137	101.0	6.5	6.9
4. 町民所得(1+2+3)	76,985,640	72,791,922	94.6	100.0	100.0
5. 間接税(控除)補助金	6,048,076	6,149,674	101.7	-	-
6. 町民所得(市場価格表示)(4+5)	83,033,716	78,941,596	95.1	-	-

## IX 教 育 ・ 文 化

### 1. 小学校学年別児童数、学級数及び教職員数

平成20年5月1日(単位:人)

学 校	学 年 別 児 童 数							学級数	教員数	職員数
	総 数	1年	2年	3年	4年	5年	6年			
入善小学校	358	60	61	51	67	66	53	15	21	8
上青小学校	243	29	38	35	46	45	50	11	18	5
飯野小学校	324	50	55	60	47	61	51	13	17	6
黒東小学校	183	15	24	38	32	33	41	9	14	5
桃李小学校	274	48	36	50	41	44	55	14	18	5
ひばり野小	81	14	16	18	12	12	9	7	11	4
計	1,463	216	230	252	245	261	259	69	99	33

資料:教育委員会事務局

### 2. 小学校数、学級数、児童数及び教職員数

各年5月1日(単位:人)

年 次	学校数	学 級 数			児 童 数			教 員 数			職 員 数		
		総数	単式	特殊	総数	男	女	総数	男	女	総数	男	女
平成 元年	8	82	77	5	2,321	1,183	1,138	121	40	81	43	2	41
平成 2年	8	82	77	5	2,211	1,134	1,077	120	41	79	43	2	41
平成 3年	8	81	76	5	2,178	1,145	1,033	121	38	83	43	1	42
平成 4年	8	80	75	5	2,062	1,061	1,001	119	41	78	43	1	42
平成 5年	8	79	74	5	2,030	1,051	979	120	43	77	43	1	42
平成 6年	8	79	74	5	1,988	1,013	975	119	40	79	44	1	43
平成 7年	7	71	66	5	1,946	972	974	110	34	76	41	1	40
平成 8年	7	70	64	6	1,883	933	950	112	36	76	41	2	39
平成 9年	6	70	64	6	1,822	909	913	106	31	75	37	2	35
平成10年	6	69	64	5	1,745	880	865	105	32	73	37	2	35
平成11年	6	67	63	4	1,701	869	832	107	34	73	37	2	35
平成12年	6	68	62	6	1,640	852	788	107	34	73	38	—	38
平成13年	6	66	60	6	1,611	840	771	100	28	72	38	—	38
平成14年	6	66	59	7	1,594	849	745	98	29	69	38	—	38
平成15年	6	65	58	7	1,565	828	737	101	28	73	37	—	37
平成16年	6	66	59	7	1,556	809	747	99	28	71	34	1	33
平成17年	6	66	59	7	1,534	791	743	94	28	66	33	1	32
平成18年	6	67	60	7	1,523	778	745	95	29	66	33	2	31
平成19年	6	67	59	8	1,475	746	729	97	30	67	33	2	31
平成20年	6	69	59	10	1,463	729	734	99	28	71	33	3	30

資料:学校基本調査

### 3. 中学校学年別生徒数、学級数及び教職員数

平成20年5月1日(単位:人)

学 校	学年別生徒数				学級数	教員数	職員数
	総 数	1年	2年	3年			
入 善 中 学 校	339	115	124	100	12	26	6
入 善 西 中 学 校	368	103	132	133	12	26	7
舟 見 中 学 校	47	16	16	15	4	12	4
計	754	234	272	248	28	64	17

資料:教育委員会事務局

### 4. 中学校数、学級数、生徒数及び教職員数

各年5月1日(単位:人)

年 次	学校数	学 級 数			生 徒 数			教 員 数			職 員 数		
		総数	単式	特殊	総 数	男	女	総数	男	女	総数	男	女
平成 3年	3	40	37	3	1,294 (12)	658 (9)	636 (3)	79	46	33	20	3	17
平成 4年	3	39	36	3	1,257 (12)	640 (8)	617 (4)	74	44	30	20	2	18
平成 5年	3	36	33	3	1,163 (13)	577 (4)	586 (9)	67	40	27	20	2	18
平成 6年	3	36	33	3	1,133 (12)	583 (2)	550 (10)	66	37	29	20	2	18
平成 7年	3	33	30	3	1,079 (16)	550 (8)	529 (8)	65	36	29	20	3	17
平成 8年	3	33	30	3	1,067 (20)	554 (12)	513 (8)	64	36	28	20	3	17
平成 9年	3	32	30	2	1,060 (17)	554 (10)	506 (7)	67	36	31	20	2	18
平成10年	3	32	30	2	1,011 (9)	513 (4)	498 (5)	73	39	34	20	1	19
平成11年	3	32	29	3	992 (3)	500 (0)	492 (3)	77	44	33	20	1	19
平成12年	3	31	28	3	954 (4)	466 (1)	488 (3)	79	44	35	20	2	18
平成13年	3	31	28	3	948	468	480	65	34	31	19	2	17
平成14年	3	30	27	3	900	429	471	62	32	30	19	2	17
平成15年	3	28	25	3	870	439	431	61	30	31	19	2	17
平成16年	3	26	23	3	805	420	385	57	28	29	19	3	16
平成17年	3	26	23	3	802	437	365	59	28	31	18	1	17
平成18年	3	26	23	3	762	408	354	60	27	33	18	2	16
平成19年	3	29	25	4	789	407	382	64	31	33	17	2	15
平成20年	3	28	24	4	754	392	362	64	31	33	17	2	15

資料:学校基本調査

注:( )内は、入善町外在住生徒数

## 5. 高等学校学年別生徒数

平成20年5月1日(単位:人)

学 校 名	学 年 別 生 徒 数				学級数	教員数	職員数
	総数	1年	2年	3年			
入善高等学校 全日制	522	149	187	186	14	41	10
計	522	149	187	186	14	41	10

資料:教育委員会事務局

## 6. 高等学校数、学級数及び教職員数

各年5月1日(単位:人)

年 次	学級数	生 徒 数			教 員 数			職 員 数		
		総数	男	女	総数	男	女	総数	男	女
平成14年	15	587	270	317	42	30	12	11	7	4
平成15年	15	581	256	325	42	29	13	10	8	2
平成16年	15	571	246	325	43	29	14	10	8	2
平成17年	15	564	240	324	44	29	15	9	6	3
平成18年	15	552	247	305	41	27	14	9	8	1
平成19年	15	562	259	303	43	27	16	10	7	3
平成20年	14	522	243	279	41	26	15	10	7	3

資料:学校基本調査、入善高等学校

## 7. 社会教育団体数

平成20年3月31日(単位:人)

スポーツ少年団		ボーイスカウト		児童クラブ		青年団		婦人会	
団体数	会員数	団体数	会員数	団体数	会員数	団体数	会員数	団体数	会員数
26	613	—	—	10	360	—	—	8	1,999

資料:教育委員会事務局、健康福祉課

## 8. 町民会館の利用状況

(単位:人)

区 分	平成20年度	平成19年度	平成18年度	平成17年度	平成16年度
コスモホール	36,346	31,893	39,695	38,633	39,354
中央公民館	18,668	23,003	23,334	23,888	25,394
美術展示	10,814	10,923	9,460	10,450	10,593
計	65,828	65,819	72,489	72,971	75,341

資料:町民会館

## 9. うるおい館・武村福社会館の利用状況

(単位：回数 回、人数 人)

年 度	総 数		大ホール		水笑楽ホール		会 議 室 等	
	回数	人数	回数	人数	回数	人数	回数	人数
平成 9 年	1,542	87,593	272	40,678	216	19,230	1,054	27,685
平成 10 年	1,501	67,002	224	28,309	236	14,996	1,041	23,697
平成 11 年	1,449	60,119	198	27,598	275	13,576	976	18,945
平成 12 年	1,203	56,893	169	24,632	199	13,724	835	18,537
平成 13 年	1,061	48,250	189	25,517	106	6,909	766	15,824
平成 14 年	1,074	47,828	180	23,721	111	8,394	783	15,713
平成 15 年	1,089	46,922	179	24,598	114	7,114	796	15,210
平成 16 年	1,120	45,016	163	23,135	100	6,320	857	15,561
平成 17 年	1,062	41,484	146	20,360	100	6,687	816	14,437
平成 18 年	961	35,401	144	12,033	105	6,672	712	16,696
平成 19 年	918	36,091	160	16,361	70	5,716	688	14,014

資料：武村福社会館（平成20年3月31日閉館）

(単位：回数 回、人数 人)

年 度	総 数		イベントホール		多目的ホール		会 議 室 等		和 室	
	回数	人数	回数	人数	回数	人数	回数	人数	回数	人数
平成 20 年	1,030	40,867	244	26,333	320	9,460	466	5,074	171	2,694

資料：うるおい館（平成20年4月1日開館）

## 10. キャンプ場の利用状況

(単位：人)

区 分	平成20年度	平成19年度	平成18年度	平成17年度	平成16年度
園家山	2,737	2,749	3,276	2,921	3,272
墓ノ木					18,200

資料：農水商工課

墓ノ木自然公園は平成17年度より統計なし

## 11. 体育館の利用状況

(単位：人)

区 分	平成20年度	平成19年度	平成18年度	平成17年度
総合体育館	85,316	86,610	87,196	89,415
社会体育館	7,189	9,829	9,179	12,868
(学校開放)	(33,755)	(31,275)	(28,716)	(31,751)
入善小学校	6,510	6,192	5,461	6,625
上青小学校	5,956	6,185	4,734	4,450
飯野小学校	5,722	5,983	4,800	6,148
黒東小学校	3,280	2,523	1,529	3,173
桃李小学校	2,661	2,806	2,976	3,647
ひばり野小学校	888	1,293	415	162
入善中学校	6,961	3,872	6,030	4,584
入善西中学校	1,777	2,421	2,771	2,962

資料：教育委員会事務局



## 12. 図書館の状況

### (1) 蔵書冊数

各年3月31日(単位:冊)

年 度	総 数	総 記	哲 学 宗 教	歴 史 地 理	社 会 科 学	自 然 科 学	工 学	産 業
平成 8年	81,944	2,873	2,369	5,357	6,014	2,107	2,519	1,671
平成 9年	89,993	2,956	2,474	5,560	6,450	2,309	2,712	1,764
平成10年	93,691	3,071	2,511	5,722	6,706	2,464	2,809	1,828
平成11年	98,334	3,101	2,550	5,842	6,884	2,589	2,907	1,869
平成12年	101,853	3,134	2,597	5,996	7,074	2,731	2,995	1,933
平成13年	105,264	3,180	2,632	6,096	7,251	2,831	3,099	1,974
平成14年	108,939	3,224	2,674	6,187	7,427	2,938	3,174	2,019
平成15年	113,593	3,287	2,732	6,283	7,589	3,090	3,260	2,079
平成16年	117,896	3,328	2,774	6,366	7,745	3,206	3,386	2,119
平成17年	118,547	2,865	2,787	6,458	7,618	3,053	3,190	1,860
平成18年	121,497	2,893	2,831	6,509	7,802	3,181	3,297	1,907
平成19年	116,831	2,468	2,077	4,982	7,052	3,240	3,335	1,952
平成20年	117,978	2,512	2,124	5,072	7,181	3,288	3,431	1,991

年 度	芸 術	語 学	文 学	児 童 図 書	郷 土 資 料	逐次刊行物 (雑誌)	視聴覚 資 料
平成 8年	4,453	857	18,719	25,106	9,899	...	...
平成 9年	4,687	888	19,644	26,042	10,277	3,159	1,071
平成10年	4,772	904	20,801	27,032	10,727	3,226	1,118
平成11年	4,899	919	21,833	28,676	11,385	3,569	1,311
平成12年	5,024	928	22,387	29,959	11,996	3,625	1,474
平成13年	5,177	942	23,220	30,693	12,539	3,700	1,930
平成14年	5,265	963	24,032	31,608	13,302	4,120	2,006
平成15年	5,320	977	24,918	32,465	14,191	5,261	2,141
平成16年	5,378	992	25,578	33,430	14,640	6,696	2,258
平成17年	5,419	929	26,070	33,849	15,092	6,949	2,408
平成18年	5,505	943	26,775	34,609	15,591	7,191	2,463
平成19年	5,139	901	26,670	34,521	15,542	6,496	2,456
平成20年	5,202	910	27,690	35,671	15,957	4337	2,612

資料:図書館

## (2)利用状況

(単位:人、冊)

年 度	貸出登録者数			利用者数		
	総 数	一 般	学生・児童	総 数	一 般	学生・児童
平成 9年	8,206	4,269	3,937	26,631	19,492	7,139
平成10年	9,127	4,884	4,243	27,188	19,665	7,523
平成11年	10,042	5,387	4,655	29,851	22,021	7,830
平成12年	10,778	6,803	3,975	32,522	23,356	9,166
平成13年	11,684	7,563	4,121	32,926	24,140	8,786
平成14年	12,557	8,354	4,203	33,947	25,814	8,133
平成15年	13,270	9,131	4,139	31,128	24,938	6,190
平成16年	13,745	9,778	3,967	30,382	24,926	5,456
平成17年	14,153	10,415	3,738	29,203	24,397	4,806
平成18年	14,874	11,250	3,624	30,146	25,282	4,864
平成19年	15,477	12,020	3,457	30,197	25,502	4,695
平成20年	15,924	12,656	3,268	30,944	25,944	5,000

年 度	館外貸出図書数		
	総 数	一 般	児童
平成 9年	107,595	75,567	32,028
平成10年	128,679	93,720	34,959
平成11年	134,355	99,288	35,067
平成12年	131,389	93,090	38,299
平成13年	134,456	97,738	36,718
平成14年	138,068	102,844	35,224
平成15年	129,755	91,494	38,261
平成16年	125,193	85,146	40,047
平成17年	124,573	84,516	40,057
平成18年	130,283	86,168	44,115
平成19年	132,343	87,904	44,439
平成20年	140,041	90,090	49,951

資料:図書館

## X 社 会 保 障

### 1. 高齢者の状況

各年3月末日 (単位:人、%)

区分	平成21年	平成20年	平成19年	平成18年	平成17年
総人口(A)	27,413	27,706	27,912	28,068	28,293
65歳以上人口(B)	7,610	7,502	7,441	7,263	7,187
老人人口比率(B)/(A) (%)	27.8	27.1	26.7	25.9	25.4
75歳以上人口(C)	4,156	4,050	3,941	3,794	3,648
後期高齢人口比率(C)/(A) (%)	15.2	14.6	14.1	13.5	12.9
ひとり暮らし老人	750	704	676	635	621
在宅寝たきり老人	148	139	110	114	140
在宅認知症老人	314	304	239	220	208

資料:健康福祉課

(注)「ひとり暮らし老人」以下は登録者数

### 2. 介護保険の認定状況

○要介護年度別分布状況

平成20年度

平成21年3月31日(単位:人)

区分	要支援1	要支援2	要介護1	要介護2	要介護3	要介護4	要介護5	計
第1号被保険者	101	208	282	160	191	136	163	1,241
第2号被保険者	5	10	6	3	11	2	3	40
計	106	218	288	163	202	138	166	1,281
構成比(%)	8.275	17.02	22.48	12.72	15.77	10.77	12.96	100
発生率(%)	H21.3月末 要介護者数 1,281人/H21.3月末 65歳以上人口 7,610人 ※外国人登録者含む							16.6

資料:健康福祉課

### 3. 障害別身体障害者の状況

(1)障害別身体障害者手帳所持数

各年度4月1日現在 (単位:人)

年度	視覚	聴覚	平衡機能	言語	肢体	内部	計
平成18年度	73	157	4	11	704	276	1,225
平成19年度	74	157	4	12	708	298	1,253
平成20年度	79	150	5	11	714	297	1,256
平成21年度	80	142	5	10	710	311	1,258

資料:健康福祉課

(2) 身体障害の程度別状況

平成21年4月1日現在 (単位:人)

区分	視覚	聴覚	平衡機能	言語	肢体	内部	計
重度 1～2級	47	40	0	1	245	174	507
中度 3～4級	8	48	2	9	356	137	560
軽度 5～6級	25	54	3	0	109	0	191

資料:健康福祉課

(3) 療育手帳所持者数

各年度4月1日現在(単位:人)

	計	男	女	18歳 未満	18歳 以上	重度 (A)	中程度 (B)
平成18年度	147	95	52	25	122	67	80
平成19年度	155	96	59	29	126	67	88
平成20年度	163	99	64	32	131	70	93
平成21年度	76	11	65	31	135	70	96

資料:健康福祉課

4. 保育所別入所児童数

各年4月1日(単位:人)

保育所	平成21年				保育所	平成20年		
	定員数	入所児童数				計	3才 以上児	3才 未満児
		計	3才 以上児	3才 未満児				
計	980	829	576	253	計	819	594	225
東 部	90	85	58	27	東 部	85	60	25
西 部	90	72	46	26	西 部	78	52	26
南 部	70	57	47	10	南 部	58	46	12
上 原	70	73	52	21	上 原	77	62	15
吉 原	-	-	-	-	吉 原	-	-	-
青 木	70	48	32	16	青 木	42	28	14
飯 野	120	91	59	32	飯 野	85	70	15
芦 崎	90	80	59	21	芦 崎	86	56	30
小摺戸	50	44	32	12	小摺戸	49	37	12
新 屋	80	71	47	24	新 屋	60	41	19
櫛 山	110	112	71	41	櫛 山	103	69	34
横 山	70	37	25	12	横 山	44	33	11
ひばり野	70	59	48	11	舟 見	26	19	7
					野 中	26	21	5

各年4月1日(単位:人)

保育所	平成 19 年			平成 18 年			平成 17 年		
	入 所 児 童 数			入 所 児 童 数			入 所 児 童 数		
	計	3才 以上児	3才 未満児	計	3才 以上児	3才 未満児	計	3才 以上児	3才 未満児
計	836	614	222	847	598	249	847	624	223
東 部	77	56	21	86	58	28	80	59	21
西 部	83	55	28	76	54	22	77	57	20
南 部	63	51	12	59	46	13	49	41	8
上 原	74	52	22	59	41	18	61	36	25
吉 原	-	-	-	11	10	1	14	13	1
青 木	48	36	12	59	43	16	57	43	14
飯 野	93	73	20	104	79	25	102	87	15
芦 崎	77	60	17	83	58	25	89	61	28
小摺戸	46	33	13	42	27	15	42	24	18
新 屋	57	33	24	54	33	21	65	43	22
櫛 山	105	81	24	100	66	34	96	67	29
横 山	58	45	13	58	45	13	58	47	11
舟 見	29	20	9	34	26	8	42	35	7
野 中	26	19	7	22	12	10	15	11	4

保育所	平成 16 年			平成 15 年			平成 14 年		
	入 所 児 童 数			入 所 児 童 数			入 所 児 童 数		
	計	3才 以上児	3才 未満児	計	3才 以上児	3才 未満児	計	3才 以上児	3才 未満児
計	854	647	207	876	662	214	868	673	195
東 部	71	56	15	83	61	22	81	57	24
西 部	81	56	25	75	56	19	73	53	20
南 部	57	46	11	66	48	18	62	55	7
上 原	57	42	15	66	52	14	68	59	9
吉 原	15	14	1	17	13	4	17	13	4
青 木	66	47	19	64	46	18	67	50	17
飯 野	106	89	17	109	83	26	114	88	26
芦 崎	80	56	24	73	53	20	70	47	23
小摺戸	41	35	6	49	37	12	52	44	8
新 屋	65	53	12	75	61	14	78	58	20
櫛 山	100	73	27	84	69	15	86	67	19
横 山	64	40	24	62	42	20	57	46	11
舟 見	39	30	9	39	29	10	27	22	5
野 中	12	10	2	14	12	2	16	14	2

資料:健康福祉課

## 5. 国民年金の状況

### (1) 加入状況及び保険料収納状況

(単位：人)

加入状況	総数	強制被保険者数	任意加入被保険者数
平成 5年	5,020	4,950	70
平成 6年	4,896	4,834	62
平成 7年	4,899	4,843	56
平成 8年	4,856	4,813	43
平成 9年	4,648	4,610	38
平成10年	4,530	4,500	30
平成11年	4,681	4,657	24
平成12年	4,815	4,795	20
平成13年	4,769	4,745	24
平成14年	4,879	4,855	24
平成15年	5,079	5,052	27
平成16年	4,928	4,902	26
平成17年	4,923	4,894	29
平成18年	4,727	4,698	29
平成19年	4,601	4,570	31
平成20年	4,594	4,567	27

資料：住民環境課

注：加入状況は各年3月31日現在

### (2) 受給状況

(単位：千円)

年度	総額		拠出年金					
			計		老齢給付			
	件数	年金額			件数	年金額	老齢年金	
件数			年金額	件数			年金額	件数
平成 9年	5,973	3,313,951	5,643	3,065,988	3,047	1,167,702	2,412	1,745,998
平成10年	6,188	3,602,031	5,854	3,334,282	2,913	1,136,275	2,757	2,042,557
平成11年	6,344	3,803,238	6,029	3,542,141	2,769	1,085,813	3,082	2,305,273
平成12年	6,537	4,015,668	6,236	3,758,168	2,637	1,034,843	3,427	2,577,110
平成13年	6,655	4,177,031	6,364	3,922,896	2,475	972,032	3,717	2,805,084
平成14年	6,795	4,344,385	6,506	4,091,984	2,341	923,238	4,007	3,036,014
平成15年	6,926	4,464,357	6,640	4,212,078	2,218	866,348	4,270	3,219,135
平成16年	7,011	4,576,467	6,728	4,325,303	2,073	807,342	4,270	3,384,184
平成17年	7,121	4,718,311	6,849	4,473,504	1,919	745,058	4,769	3,595,777
平成18年	7,324	4,900,488	7,054	4,659,112	1,789	691,416	5,103	3,835,974
平成19年	7,477	5,065,835	7,211	4,827,668	1,651	636,772	5,407	4,067,522

(単位：千円)

年 度	抛 出 年 金											
	障 害 給 付				遺 族 給 付							
	障害年金		障害基礎年金		母子年金		遺児年金		寡婦年金		遺族基礎年金	
	件数	年金額	件数	年金額	件数	年金額	件数	年金額	件数	年金額	件数	年金額
平成 9年	107	92,101	57	49,016	1	786	-	-	17	8,136	2	2,249
平成10年	102	89,145	64	56,316	-	-	-	-	16	7,700	2	2,289
平成11年	96	84,644	62	54,838	-	-	-	-	17	8,235	3	3,338
平成12年	89	78,411	65	57,220	-	-	-	-	15	7,246	3	3,338
平成13年	87	76,601	68	59,864	-	-	-	-	15	7,013	2	2,302
平成14年	82	71,977	63	54,003	-	-	-	-	12	5,485	1	1,267
平成15年	74	64,558	67	56,509	-	-	-	-	10	4,502	1	1,026
平成16年	70	60,580	79	67,146	-	-	-	-	11	5,028	1	1,023
平成17年	65	55,813	81	68,308	-	-	-	-	12	5,479	3	3,069
平成18年	62	52,674	86	71,804	-	-	-	-	13	6,224	1	1,020
平成19年	58	49,109	80	66,427	-	-	-	-	14	6,818	1	1,020

(単位：千円)

年 度	老齡福祉年金		基礎年金(30条の4)		(別掲)抛 出 年 金			
	老齡福祉年金		障害基礎年金 遺族基礎年金		死亡一時金		特別一時金	
	件数	年金額	件数	年金額	件数	年金額	件数	年金額
平成 9年	107	43,057	223	204,906	17	3,266	-	-
平成10年	84	34,406	250	233,343	16	2,496	-	-
平成11年	65	26,780	250	234,317	16	2,888	-	-
平成12年	47	19,364	254	238,136	15	2,409	-	-
平成13年	35	14,420	256	239,715	10	1,734	-	-
平成14年	28	9,097	261	243,304	9	1,755	-	-
平成15年	23	9,391	263	242,888	12	1,574	-	-
平成16年	16	6,513	267	244,651	16	2,604	-	-
平成17年	8	3,165	264	241,642	5	867	2	658
平成18年	7	2,841	263	238,535	8	1,277	2	224
平成19年	6	2,434	260	235,733	1	1,963	1	54

資料：住民環境課

## 6. 国民健康保険事業の状況

### (1) 加入状況

年次	世帯数			被保
	総世帯数	加入世帯数	加入率	総人口
平成6年	7,958	3,528	44.33	29,645
平成7年	7,983	3,571	44.73	29,603
平成8年	8,020	3,614	45.06	29,446
平成9年	8,066	3,638	45.10	29,382
平成10年	8,137	3,700	45.47	29,246
平成11年	8,238	3,878	47.07	29,186
平成12年	8,291	4,035	48.67	29,061
平成13年	8,354	4,151	49.69	28,957
平成14年	8,402	4,358	51.87	28,808
平成15年	8,406	4,609	54.83	28,616
平成16年	8,469	4,682	55.28	28,501
平成17年	8,505	4,790	56.32	28,293
平成18年	8,540	4,882	57.17	28,068
平成19年	8,607	4,929	57.27	27,912
平成20年	8,604	4,974	57.81	27,706

資料: 健康福祉課

注: 世帯数、人口は各年4月1日の住民基本台帳登録数  
加入世帯数、被保険者数は、年度末数値

### (2) 決算状況

年度	歳入			
	総額	# 保険税	# 国庫支出金	# 県支出金
平成3年	1,584,249	619,308	553,668	1,440
平成4年	1,686,569	599,981	592,034	2,496
平成5年	1,697,306	614,845	588,783	1,997
平成6年	1,704,975	641,743	594,911	1,452
平成7年	1,712,361	658,677	599,278	2,593
平成8年	1,742,497	654,414	604,408	2,482
平成9年	1,713,425	676,016	577,201	2,210
平成10年	1,763,249	652,124	567,221	2,234
平成11年	1,746,149	617,417	562,567	2,247
平成12年	1,847,242	649,943	583,453	1,697
平成13年	1,966,134	655,960	624,573	1,603
平成14年	1,941,920	695,103	599,440	2,186
平成15年	1,965,513	652,401	585,815	9,601
平成16年	1,976,309	643,847	550,432	9,804
平成17年	2,051,889	626,867	543,590	68,994
平成18年	2,177,160	651,504	518,572	87,821
平成19年	2,357,599	656,289	483,994	88,296

資料: 健康福祉課



各年4月1日(単位:人口 人、率 %)

險 者 数		一世帯当たり	
被保険者数	加入率	世帯人員	被保険者数
7,262	24.50	3.73	2.06
7,233	24.43	3.71	2.03
7,214	24.50	3.67	2.00
7,207	24.53	3.64	1.98
7,218	24.68	3.59	1.95
7,479	25.63	3.54	1.93
7,764	26.72	3.51	1.92
7,861	27.15	3.47	1.89
8,127	28.21	3.43	1.86
8,721	30.48	3.40	1.89
8,872	31.13	3.37	1.89
9,034	31.93	3.33	1.89
9,148	32.59	3.29	1.87
9,165	32.84	3.24	1.86
9,202	33.21	3.22	1.85

(単位:千円)

総 額	歳 出		
	# 保 険 給 付 額	# 療 養 諸 費 額	# 高 額 療 養 費 額
1,439,363	1,030,910	922,371	104,629
1,560,938	1,075,380	957,181	112,310
1,625,032	1,116,455	990,346	121,129
1,595,107	1,073,978	960,560	107,778
1,576,336	1,068,238	964,735	96,462
1,663,763	1,074,954	970,714	98,079
1,574,361	1,063,465	957,552	98,383
1,628,670	1,070,534	968,175	98,504
1,619,882	1,080,344	976,600	95,684
1,714,907	1,138,730	1,025,802	106,668
1,826,216	1,142,927	1,032,832	101,535
1,833,515	1,064,801	948,111	103,329
1,866,032	1,229,574	1,098,776	116,122
1,937,928	1,318,222	1,195,438	122,784
2,029,658	1,448,117	1,322,418	125,699
2,150,526	1,510,455	1,385,260	117,904
2,322,445	1,590,459	1,458,520	120,719

## (3) 給付の状況

区 分		平成 19 年	平成 18 年	平成 17 年
療養諸費	件 数	170,732	163,623	155,681
	費用額	4,393,938	4,152,352	4,146,577
療養の給付	件 数	164,171	156,937	149,442
	費用額	4,336,233	4,091,717	4,090,073
診療費	件 数	116,819	114,816	116,530
	費用額	3,592,825	3,445,655	3,506,793
入 院	件 数	5,061	4,803	4,755
	費用額	1,995,773	1,863,420	1,883,727
入院外	件 数	99,501	97,807	99,679
	費用額	1,406,064	1,388,152	1,421,447
歯 科	件 数	12,257	12,206	12,096
	費用額	190,988	194,083	201,619
薬剤支給	件 数	47,200	41,976	32,804
	費用額	571,372	483,630	396,768
施設療養費 訪問看護	件 数	152	145	108
	費用額	11,123	9,894	7,360
食事療養費	件 数	(4,746)	(4,472)	(4,447)
	費用額	160,913	152,538	179,152
療養費	件 数	6,561	6,686	6,239
	費用額	57,705	60,635	56,504
診療費	件 数	18	85	13
	費用額	126	792	277
その他	件 数	6,543	6,601	6,226
	費用額	57,579	59,843	56,227
高額療養費	件 数	3,911	3,641	3,736
	給付額	138,771	131,063	138,446
その他の 保険給付額	件 数	249	193	203
	給付額	11,220	7,290	8,820
出産育児一時金	件 数	18	11	17
	給付額	6,600	3,650	5,100
葬祭費	件 数	231	182	186
	給付額	4,620	3,640	3,720

資料:健康福祉課

(単位:件、千円)

平成 16 年	平成 15 年	平成 14 年	平成 13 年
152,375	142,962	138,096	133,124
4,000,347	3,874,198	3,754,942	3,694,154
146,386	137,005	132,604	127,943
3,943,814	3,818,243	3,700,250	3,642,675
115,294	112,824	108,745	105,400
3,396,049	3,377,619	3,291,092	3,257,023
4,698	4,698	4,392	4,239
1,836,626	1,776,625	1,732,509	1,709,945
99,259	97,519	94,042	91,568
1,364,504	1,411,213	1,371,651	1,370,632
11,337	10,607	10,311	9,593
194,919	189,781	186,932	176,446
30,980	24,076	23,776	22,488
359,108	256,302	236,238	216,507
112	105	83	55
8,188	7,363	6,603	4,597
(4,377)	(4,334)	(4,030)	(3,937)
180,469	176,959	166,317	164,548
5,989	5,957	5,492	5,181
56,533	55,955	54,692	51,479
0	3	7	3
0	3	124	19
5,989	5,954	5,485	5,178
56,533	55,952	54,568	51,460
3,861	3,650	1,243	1,136
138,216	128,799	112,580	101,535
220	220	181	176
9,440	10,340	8,940	8,560
18	33	19	18
5,400	6,600	5,700	5,400
202	187	162	158
4,040	3,740	3,240	3,160

## X I 保健衛生・環 境

### 1. 主要死因別死亡者数

年 度	死亡者 総 数	脳血管 疾 患	悪 性 新 生 物	心疾患	不慮の 事 故	老 衰	肺 炎
平成 5年	269	51	66	44	14	4	27
平成 6年	258	61	47	37	14	4	24
平成 7年	261	58	77	35	9	9	20
平成 8年	246	47	61	34	17	4	15
平成 9年	277	60	66	27	14	11	24
平成10年	283	23	87	47	17	5	22
平成11年	267	41	74	37	12	5	35
平成12年	262	47	79	32	12	3	24
平成13年	268	41	66	41	13	5	35
平成14年	281	39	77	33	23	2	21
平成15年	281	50	64	36	16	2	32
平成16年	297	47	72	46	17	3	26
平成17年	293	47	71	45	10	4	29
平成18年	292	37	84	32	20	4	25
平成19年	322	46	97	56	12	3	31

資料: 富山県厚生部保健統計年報

注: 総数には「その他」を含む

次のものは平成7年の死亡分類の改正により、年次別比較には完全な一致を見るができない。

肺 炎 ← 肺炎及び気管支炎

腎不全 ← 腎炎、ネフローゼ

肝疾患 ← 慢性肝疾患及び肝硬変

### 2. 死因別年齢別死亡者数

死 因 別	総 数	0～9	10～19	20～29	30～39	40～49
<b>総 数</b>	<b>322</b>	-	1	-	3	4
脳血管疾患	46					
高血圧疾患	1					
悪性新生物	97		1			1
心臓疾患	56					1
老 衰	3					
不慮の事故	12					
自 殺	9				1	2
腎不全	7					
肺 炎	31					
糖 尿 病	5					
結 核	0					
肝疾患	2					
その他	53				2	

資料: 富山県厚生部保健統計年報

(単位:人)

自殺	高血圧性疾患	糖尿病	結核	腎不全	胃潰瘍及び十二指腸潰瘍	肝疾患
2	3	3	-	7	3	4
12	4	2	4	6	1	2
11	0	4	1	1	-	2
4	1	5	1	7	-	2
10	4	7	-	4	-	2
15	4	3	-	5	1	-
15	-	2	-	4	2	3
13	1	1	1	7	3	4
13	3	5	-	3	-	3
13	3	7	1	3	-	3
10	3	4	-	5	5	3
10	3	1	2	6	1	4
15	3	7	1	3	-	3
14	0	8	0	7	2	3
9	1	5	0	7	-	2

平成19年(単位:人)

50~59	60~69	70~79	80~89	90以上
<b>18</b>	<b>30</b>	<b>75</b>	<b>116</b>	<b>75</b>
2	6	8	17	13
			1	
11	12	27	34	11
1	6	8	18	22
		1	1	1
	2	5	3	2
2	1	1	1	1
		2	5	
		9	12	10
		1	1	3
	1	1		
2	2	12	23	12

### 3. 年齢（5歳階級）別死亡者数

年 度		総 数	0 歳	1～4	5～9	10～19	20～29
男	平成 5年	137	-	-	-	2	-
	平成 6年	140	1	-	-	-	-
	平成 7年	118	1	1	-	2	1
	平成 8年	119	-	-	-	-	-
	平成 9年	134	1	-	-	1	1
	平成10年	156	1	2	-	-	-
	平成11年	142	-	-	-	-	3
	平成12年	133	-	-	-	2	1
	平成13年	130	-	-	-	-	5
	平成14年	167	2	-	1	-	1
	平成15年	162	-	-	-	-	1
	平成16年	153	-	-	-	-	1
	平成17年	148	2	-	-	-	1
	平成18年	169	-	-	-	2	-
	平成19年	159	-	-	-	1	-
女	平成 5年	132	1	-	1	-	-
	平成 6年	118	-	-	-	2	1
	平成 7年	143	-	-	-	-	-
	平成 8年	127	-	-	-	1	-
	平成 9年	143	-	-	-	-	-
	平成10年	127	-	1	-	-	-
	平成11年	125	1	-	-	-	1
	平成12年	129	-	-	-	-	1
	平成13年	138	-	1	-	-	-
	平成14年	114	-	-	1	-	-
	平成15年	119	-	-	-	-	1
	平成16年	144	-	-	-	-	1
	平成17年	145	1	-	-	2	1
	平成18年	123	-	1	-	1	-
	平成19年	163	-	-	-	-	-
計	平成 5年	269	1	-	1	2	-
	平成 6年	258	1	-	-	2	1
	平成 7年	261	1	1	-	2	1
	平成 8年	246	-	-	-	1	-
	平成 9年	277	1	-	-	1	1
	平成10年	283	1	3	-	-	-
	平成11年	267	1	-	-	-	4
	平成12年	262	-	-	-	2	2
	平成13年	268	-	1	-	-	5
	平成14年	281	2	-	2	-	1
	平成15年	281	-	-	-	-	2
	平成16年	297	-	-	-	-	2
	平成17年	293	3	-	-	2	2
	平成18年	292	-	1	-	3	-
	平成19年	322	-	-	-	1	-

資料：富山県厚生部保健統計年報

(単位: 人)

30~39	40~49	50~59	60~69	70~79	80~89	90以上
3	2	9	33	41	41	6
1	4	10	21	45	44	14
1	2	10	25	38	32	5
2	3	7	22	46	35	4
2	5	7	23	35	48	11
1	6	9	34	52	36	15
-	2	8	33	40	43	13
-	1	15	21	44	40	9
-	4	14	22	37	39	9
1	1	12	35	50	55	9
2	7	10	26	52	45	19
-	6	15	24	49	36	22
3	2	8	16	50	48	18
2	3	13	25	52	57	15
2	4	12	20	42	60	18
2	3	7	13	34	53	18
2	1	2	3	31	51	25
2	2	5	14	27	57	36
1	7	4	7	27	63	17
3	3	3	13	30	60	31
1	2	7	13	29	51	23
1	4	3	10	17	52	36
1	2	7	10	22	64	22
1	1	7	5	25	55	43
-	1	4	15	30	39	24
2	-	6	15	21	45	29
-	2	8	9	22	51	51
-	1	2	6	26	50	56
1	1	4	7	23	46	39
1	-	6	10	33	56	57
5	5	16	46	75	94	24
3	5	12	24	76	95	39
3	4	15	39	65	89	41
3	10	11	29	73	98	21
5	8	10	36	65	108	42
2	8	16	47	81	87	38
1	6	11	43	57	95	49
1	3	22	31	66	104	31
1	5	21	27	62	94	52
1	2	16	50	80	94	33
4	7	16	41	73	90	48
-	8	23	33	71	87	73
3	3	10	22	76	98	74
3	4	17	32	75	103	54
3	4	18	30	75	116	75

#### 4. 児童・生徒の体位

##### (1) 身長

男

(単位:cm)

区 分		平成20年	平成19年	平成18年	平成17年	平成16年	平成15年	平成14年
小 学 校	6歳(小1)	117.0	116.6	117.0	117.1	116.4	117.6	117.3
	7歳(小2)	122.7	123.2	123.5	122.4	123.6	123.2	123.0
	8歳(小3)	129.0	129.2	128.1	129.6	128.3	128.9	128.4
	9歳(小4)	134.6	133.4	135.1	134.2	134.2	133.9	134.5
	10歳(小5)	138.7	140.6	139.8	139.5	139.5	139.9	140.0
	11歳(小6)	146.8	146.1	146.1	145.8	146.5	146.4	146.6
中 学 校	12歳(中1)	153.7	153.7	153.3	153.7	154.0	154.1	154.5
	13歳(中2)	161.1	160.7	161.3	161.3	161.3	161.9	162.1
	14歳(中3)	165.9	166.9	166.7	166.6	167.0	167.0	166.1
高 等 学 校	15歳(高1)	168.3	168.6	168.3	169.9	170.0	169.2	168.5
	16歳(高2)	170.2	170.1	171.2	171.7	170.6	170.7	168.8
	17歳(高3)	170.6	171.7	172.3	171.3	171.4	170.5	169.5

女

(単位:cm)

区 分		平成20年	平成19年	平成18年	平成17年	平成16年	平成15年	平成14年
小 学 校	6歳(小1)	115.8	115.3	116.6	116.0	116.1	116.2	116.4
	7歳(小2)	121.5	122.7	122.5	122.2	122.1	122.4	122.3
	8歳(小3)	128.6	128.3	128.0	128.4	128.0	128.4	128.0
	9歳(小4)	134.5	133.8	134.7	134.0	134.6	134.2	135.0
	10歳(小5)	140.7	141.6	140.7	141.2	141.2	141.5	141.3
	11歳(小6)	148.2	147.0	147.8	147.7	148.0	147.8	148.2
中 学 校	12歳(中1)	152.3	152.8	152.4	153.0	153.2	153.4	152.3
	13歳(中2)	155.8	155.5	156.4	156.4	156.2	155.6	155.9
	14歳(中3)	156.9	157.7	157.7	157.8	157.4	157.2	157.2
高 等 学 校	15歳(高1)	158.3	157.2	157.9	157.8	157.7	157.7	158.4
	16歳(高2)	157.6	158.3	158.1	158.0	158.4	158.2	157.7
	17歳(高3)	158.3	158.2	158.3	158.1	158.5	158.1	158.5

資料:学校保健統計



## (2) 体重

男

(単位: kg)

区 分		平成20年	平成19年	平成18年	平成17年	平成16年	平成15年	平成14年
小 学 校	6歳(小1)	22.1	21.2	22.0	21.8	21.2	22.1	21.9
	7歳(小2)	24.0	24.7	24.7	24.1	24.9	24.9	25.3
	8歳(小3)	27.9	28.2	27.5	28.5	28.1	28.8	27.9
	9歳(小4)	31.6	30.7	32.2	31.8	32.2	31.5	32.3
	10歳(小5)	33.8	35.6	35.9	36.2	34.7	36.1	36.1
	11歳(小6)	39.6	40.1	41.0	39.2	40.6	40.5	40.8
中 学 校	12歳(中1)	45.7	46.2	44.8	46.2	45.8	46.1	46.8
	13歳(中2)	51.7	49.8	51.9	50.9	51.6	52.2	50.6
	14歳(中3)	54.5	56.3	56.2	56.4	56.4	55.5	55.2
高 等 学 校	15歳(高1)	58.3	58.8	59.8	60.9	59.2	57.9	61.8
	16歳(高2)	60.6	60.6	63.2	61.9	59.5	64.2	62.4
	17歳(高3)	62.1	63.5	63.2	61.0	65.9	64.1	60.8

女

(単位: kg)

区 分		平成20年	平成19年	平成18年	平成17年	平成16年	平成15年	平成14年
小 学 校	6歳(小1)	21.0	20.8	21.6	21.4	21.3	21.4	21.5
	7歳(小2)	23.4	24.3	24.2	24.1	24.0	24.2	24.3
	8歳(小3)	27.4	27.5	27.0	27.2	27.1	27.6	27.5
	9歳(小4)	31.0	30.3	30.8	30.4	31.2	31.1	31.2
	10歳(小5)	34.6	34.7	34.3	35.3	35.5	35.7	35.9
	11歳(小6)	39.9	38.6	40.6	40.5	40.4	40.9	40.5
中 学 校	12歳(中1)	43.8	45.5	45.0	45.0	45.7	46.0	43.5
	13歳(中2)	48.8	48.1	49.0	49.9	49.5	47.3	49.8
	14歳(中3)	50.8	51.5	52.4	52.0	49.6	52.4	51.8
高 等 学 校	15歳(高1)	53.4	51.7	51.9	52.8	52.1	51.7	53.5
	16歳(高2)	52.6	53.1	53.6	53.5	52.9	54.2	53.2
	17歳(高3)	53.2	53.5	53.3	53.1	54.5	53.1	53.8

資料: 学校保健統計

## (3)座高

男

(単位:cm)

区 分		平成20年	平成19年	平成18年	平成17年	平成16年	平成15年	平成14年
小 学 校	6歳(小1)	65.2	64.7	59.7	65.2	64.9	65.3	65.3
	7歳(小2)	67.7	68.1	68.4	67.6	68.3	68.0	68.2
	8歳(小3)	70.7	71.0	70.4	70.7	70.9	70.8	70.7
	9歳(小4)	73.3	72.7	73.6	72.9	73.3	72.9	73.6
	10歳(小5)	74.9	75.5	75.7	75.3	75.4	75.6	75.9
	11歳(小6)	78.2	78.0	78.4	78.1	78.4	78.6	78.7
中 学 校	12歳(中1)	82.0	82.3	82.1	82.3	82.1	82.6	82.6
	13歳(中2)	86.0	85.9	86.0	85.9	86.1	86.3	86.6
	14歳(中3)	88.8	89.1	89.3	89.2	89.3	89.7	89.1
高 等 学 校	15歳(高1)	90.2	90.5	89.3	90.8	90.6	90.5	90.4
	16歳(高2)	91.6	90.9	92.1	92.0	92.1	91.6	91.4
	17歳(高3)	91.4	92.2	92.9	92.2	92.7	91.6	92.5

女

(単位:cm)

区 分		平成20年	平成19年	平成18年	平成17年	平成16年	平成15年	平成14年
小 学 校	6歳(小1)	64.4	64.3	65.2	64.8	64.8	64.6	65.2
	7歳(小2)	67.2	68.0	67.9	67.5	67.8	67.8	68.0
	8歳(小3)	70.5	70.7	70.3	70.2	70.7	70.6	70.5
	9歳(小4)	73.2	72.8	73.3	73.0	73.6	73.0	73.7
	10歳(小5)	75.9	76.4	76.4	76.6	76.4	76.5	76.5
	11歳(小6)	79.8	79.0	80.1	79.5	80.0	79.8	80.1
中 学 校	12歳(中1)	82.5	83.4	82.6	83.0	83.2	82.7	82.6
	13歳(中2)	84.6	84.6	84.7	84.7	85.0	83.9	84.2
	14歳(中3)	85.5	85.7	85.8	86.2	85.2	85.1	85.4
高 等 学 校	15歳(高1)	86.7	85.2	86.2	85.7	85.7	85.9	85.7
	16歳(高2)	85.6	86.1	85.9	86.0	85.8	85.8	85.6
	17歳(高3)	86.0	85.6	86.3	86.0	86.3	85.5	86.5

資料:学校保健統計

## 5. 公共下水道の現況

### ①事業認可概要

平成21年3月31日

区 分	計画処理人口 (人)	汚水管渠計画 (m)	総事業費 (千円)
公 共 下 水 道	6,270	40,000	11,510,000
特 定 環 境 保 全 公 共 下 水 道	14,020	177,000	15,771,000
計	20,290	217,000	27,281,000

資料:建設下水道課

### ②管渠工事

平成21年3月31日

年 度	年度施行延長(m)	施行延長累計(m)	進捗率(%)
平成14年度	17,865	82,379	78.4
平成15年度	17,236	99,662	71.4
平成16年度	16,722	99,101	83.4
平成17年度	16,209	132,593	84.4
平成18年度	17,260	149,850	77.0
平成19年度	18,407	168,257	86.4
平成20年度	15,529	183,786	84.7

進捗率は、事業認可範囲に対する割合

資料:建設下水道課

### ③下水道等普及状況(公共下水道+農業集落排水)

普及人口

平成21年3月31日

年 度	行政人口(人) (A)	処理区域内人口 (人)(B)	水洗化人口 (人)(C)	普及率(%) (B)/(A)	水洗化率(%) (C)/(B)
平成20年度	27,438	23,920	15,440	87.2	64.5

資料:建設下水道課

## 6. ごみの処理状況

(単位:t)

年 度	年間総排出量	処理量		
		焼却処理量	埋立処理量	自家処理量
平成6年度	11,981	7,979	2,602	1,400
平成7年度	10,740	4,689	1,551	4,500
平成8年度	9,907	5,264	1,843	2,800
平成9年度	7,408	5,762	1,646	—
平成10年度	7,982	6,135	1,847	—
平成11年度	8,327	6,452	1,875	—
平成12年度	9,176	7,051	2,125	—
平成13年度	9,235	7,306	1,929	—
平成14年度	9,246	7,324	1,922	—
平成15年度	8,882	7,070	1,812	—
平成16年度	8,791	6,976	1,815	—
平成17年度	8,774	7,031	1,743	—
平成18年度	9,123	7,195	1,928	—
平成19年度	8,883	7,026	1,857	—
平成20年度	9,588	7,323	2,265	—

資料:住民環境課

注:自家処理量は推計(9年度からは推計せず)

## 7. し尿の処理状況

(単位:kl)

年 度	年間総排出量	施設処理量	浄化槽お泥処理量		自家処理量
			浄化槽設置数		
			浄化槽設置数	お泥処理量	
平成6年度	11,819	7,349	4,530	3,220	1,250
平成7年度	11,870	7,428	4,795	3,142	1,300
平成8年度	11,690	7,216	5,024	3,289	1,185
平成9年度	11,524	6,909	5,197	3,600	1,015
平成10年度	11,511	6,426	5,016	4,222	863
平成11年度	11,712	6,217	5,170	4,818	677
平成12年度	12,133	5,688	5,279	5,912	533
平成13年度	12,395	5,462	5,105	6,480	453
平成14年度	12,281	4,691	4,801	7,248	342
平成15年度	11,711	4,454	4,721	6,943	314
平成16年度	9,971	3,829	4,497	5,929	213
平成17年度	9,789	3,541	3,668	6,004	244
平成18年度	8,911	3,144	3,565	5,767	—
平成19年度	7,974	2,791	3,478	5,183	—
平成20年度	7,206	2,480	2,730	4,726	—

資料:住民環境課

注:自家処理量は推計(18年度からは推計せず)

## 8. 水道普及状況

各年3月31日(単位:人)

年次	人口	計		簡易水道		専用水道		普及率 (%)
		ヶ所	給水人口	ヶ所	給水人口	ヶ所	給水人口	
平成5年	29,778	17	9,869	16	9,703	1	166	33.14
平成6年	29,645	18	9,913	17	9,756	1	157	33.44
平成7年	29,603	18	9,838	17	9,688	1	150	33.23
平成8年	29,446	18	9,787	17	9,657	1	130	33.24
平成9年	29,382	18	9,581	17	9,464	1	117	32.61
平成10年	29,329	18	9,504	17	9,352	1	152	32.40
平成11年	29,186	18	9,292	17	9,161	1	131	31.84
平成12年	29,061	18	9,125	17	9,013	1	112	31.40
平成13年	28,957	18	9,020	17	8,917	1	103	31.15
平成14年	28,808	18	8,812	17	8,747	1	65	30.59
平成15年	28,616	23	8,980	17	8,880	6	100	31.38
平成16年	28,501	24	8,712	17	8,570	7	142	30.57
平成17年	28,293	24	8,392	17	8,254	7	138	29.66
平成18年	28,068	24	8,230	17	8,092	7	138	29.32
平成19年	27,706	24	8,137	17	7,999	7	138	29.37
平成20年	27,438	25	7,856	17	7,725	8	131	28.63

資料:建設下水道課

注:人口は各年とも4月1日現在住民基本台帳登録数

## 9. 用途別工業用水量 - 1日当たり

各年12月31日(単位:m<sup>3</sup>)

年次	事業所数	淡水							海水
		計	ボイラー 用水	原料用水	製品処理洗 浄用水	冷却用水	温調用水	その他	
平成4年	17	138,018	432	1,254	11,411	32,304	90,003	2,614	—
平成5年	18	132,100	427	1,253	11,730	33,242	83,501	1,947	—
平成6年	18	152,002	341	600	13,111	36,214	98,846	2,890	—
平成7年	19	140,244	354	273	12,505	32,893	93,316	903	—
平成8年	20	138,062	348	239	13,573	35,115	87,934	853	—
平成9年	18	122,987	321	241	12,700	31,095	77,860	770	—
平成10年	17	121,908	275	332	12,301	30,216	77,980	804	—
平成11年	18	123,381	318	295	11,835	29,748	80,111	1,074	—
平成12年	17	117,364	283	280	11,924	29,905	74,062	910	—
平成13年	17	123,672	261	266	11,820	110,129		1,196	—
平成14年	18	121,337	261	286	11,932	107,810		1,048	—
平成15年	21	121,470	272	310	11,959	107,783		1,146	—
平成16年	18	118,103	250	370	9,786	106,572		1,125	—
平成17年	18	114,501	271	404	10,016	102,651		1,159	—
平成18年	20	113,803	330	301	10,527	101,335		1,310	—
平成19年	19	112,249	404	333	10,402	99,839		1,271	—

資料:工業統計調査

平成13年以降は冷却・温調(淡水)分を統一

## X II 消 防

### 1. 消防組織と設備

消 防 本 部	
消 防 長 車 1 台 指 令	消 防 団
消 防 署	団 長(1人)
消 防 司 令 長 1 人 消 防 司 令 6 消 防 司 令 補 2 消 防 士 長 5 消 防 士 12 消 防 ポ ン プ 自 動 車 1 台 水 槽 付 消 防 ポ ン プ 自 動 車 2 屈 折 は し ご 付 // 1 救 助 工 作 車 1 救 急 車 2	副 団 長(2人)
	(広報車1台)

### 2. 火災発生状況

#### (1) 件数及び損害額

区 分		平成20年	平成19年	平成18年	平成17年
火 災 発 生 件 数	住宅火災	全 焼	1	1	1
		半 焼	-	-	-
		部分焼	-	2	-
		ぼ や	-	-	-
	小 計	1	3	1	
	非住宅火災	全 焼	1	-	-
半 焼		-	-	-	
部分焼		-	-	-	
ぼ や		1	-	1	
小 計	1	2	1	-	
その他火災		1	-	-	1
計		2	3	4	2
焼 損 面 積	住宅火災	-	254	353	260
	非住宅火災	13	678	-	-
	その他火災	-	-	-	-
	計	13	932	353	260
損 害 見 積 額	住宅火災	-	13,648	11,030	4,414
	非住宅火災	8	16,695	483	-
	その他火災	58	-	-	-
	計	66	30,343	11,513	4,414

資料:火災救急統計

平成21年4月1日現在

分 団	所 有 台 数		団員数
	消防ポンプ 自 動 車	小 型 動力ポンプ	
入 善	2	-	45
上 原	1	4	36
青 木	1	1	30
飯 野	2	1	49
小摺戸	1	2	30
新 屋	1	5	40
櫛 山	1	-	30
横 山	1	2	30
舟 見	2	2	42
野 中	1	-	27
女性団員	-	-	6
計	13	17	365

(単位：面積 m<sup>2</sup>、金額 千円)

平成16年	平成15年	平成14年	平成13年	平成12年
-	1	-	1	1
1	1	1	-	-
-	1	-	-	-
-	-	1	1	1
1	3	2	2	2
-	1	1	-	-
-	-	-	1	1
-	-	-	2	1
2	1	-	1	1
2	2	1	4	3
3	3	5	3	2
6	8	8	9	7
85	320	82	115	263
-	121	20	46	46
-	-	400	-	-
85	441	502	161	309
5,051	12,884	11,634	6,179	9,865
467	1,649	214	2,472	8,014
3,447	372	377	931	1,251
8,965	14,905	12,225	9,582	19,130

## (2)原因別件数

区 分	平成20年	平成19年	平成18年	平成17年
総 数	2	3	4	2
たばこ	-	-	-	-
たき火	-	1	-	-
火遊び	-	-	-	-
こんろ	-	-	-	-
マッ	-	-	-	-
ストーブ	-	-	-	-
煙突・煙道	-	-	1	-
内煙機	-	-	-	-
放火	-	-	-	1
電気装置	-	-	1	-
かまど	-	-	-	1
配線器具	-	-	-	-
放火の疑い	-	-	-	-
その他の電気機	-	-	-	-
落雷	-	-	-	-
車両・エンジン部関係	-	-	-	-
車両・軸受部関係	-	-	-	-
車両・交通事故	1	-	-	-
車両・その他	-	-	-	-
その他・不明	1	2	2	-

資料:火災救急統計

## 3. 救急搬送状況

区 分	平成 20 年			平成 19 年			平成 18 年		
	出 動 件 数	救 急 件 数	搬 送 人 員	出 動 件 数	救 急 件 数	搬 送 人 員	出 動 件 数	救 急 件 数	搬 送 人 員
総 数	796	730	756	756	706	725	679	638	670
火災事故	1	1	1	-	-	-	-	-	-
自然災害事故	3	2	5	-	-	-	-	-	-
水難事故	1	1	1	5	2	2	5	5	5
交通事故	82	76	98	99	90	109	86	79	108
労働災害	7	5	5	14	14	14	10	10	10
運動競技	5	5	5	16	15	15	7	7	7
一般負傷	146	138	139	106	103	103	105	103	105
加害事故	4	1	1	2	2	2	5	5	6
自損行為	16	8	8	13	5	5	15	7	7
急 病	497	466	466	456	435	435	414	394	394
その他	34	27	27	45	40	40	32	28	28

資料:火災救急統計



(単位：件)

平成16年	平成15年	平成14年	平成13年	平成12年
6	8	8	9	7
-	2	-	-	-
-	-	-	1	-
-	-	-	-	-
-	-	-	1	-
-	-	1	-	-
-	-	2	-	1
1	-	-	-	-
-	-	-	1	-
-	1	-	1	2
-	-	-	-	-
-	-	-	1	-
-	1	-	1	-
-	-	-	-	-
-	-	-	-	1
1	1	2	-	-
2	-	1	-	1
-	-	-	-	1
-	1	-	-	-
2	2	2	3	1

(単位：件数 件、人員 人)

平成 17 年			平成 16 年			平成 15 年		
出 動 件 数	救 急 件 数	搬 送 人 員	出 動 件 数	救 急 件 数	搬 送 人 員	出 動 件 数	救 急 件 数	搬 送 人 員
728	700	736	703	677	708	616	590	624
-	-	-	-	-	-	2	2	2
-	-	-	-	-	-	-	-	-
-	-	-	2	1	1	1	1	1
92	87	122	98	96	126	91	88	120
13	13	13	9	9	9	4	4	4
4	4	4	11	11	11	10	10	11
95	94	94	100	96	97	90	84	85
6	6	6	6	4	4	2	2	2
13	10	10	11	8	8	8	6	6
476	458	458	427	416	416	375	362	362
29	28	29	39	36	36	33	31	31

## X III 財 政

### 1. 普通会計決算状況

#### (1) 歳 入

款 別	平成19年度	平成18年度	平成17年度	平成16年度	平成15年度	平成14年度
総 額	11,005,859	10,602,134	11,627,471	9,637,156	10,812,601	10,792,938
町 税	3,808,396	3,159,765	2,956,547	2,927,450	2,944,529	3,189,057
地 方 譲 与 税	200,281	447,577	302,912	252,116	192,430	181,675
利 子 割 交 付 金	19,804	15,868	21,827	31,355	32,610	46,099
配 当 割 交 付 金	17,187	14,536	10,766	6,635		
株式等譲渡所得割交付金	10,797	12,875	13,364	5,437		
地方消費税交付金	248,312	252,211	246,635	268,337	243,818	219,082
ゴルフ場利用税交付金	1,970	2,254	2,282	2,362	2,496	2,466
特別地方消費税交付金	—	—	—	—	—	—
自動車取得税交付金	94,512	102,696	98,462	99,542	97,533	91,014
地方特例交付金	17,172	73,058	103,200	105,148	114,083	124,120
地方交付税	2,458,507	2,672,639	2,807,216	2,796,336	2,780,445	2,939,471
交通安全対策特別交付金	4,666	5,070	5,259	5,352	5,769	5,715
分担金及び負担金	62,480	53,471	17,117	19,827	29,771	31,425
使用料及び手数料	356,576	370,609	371,858	356,499	356,790	362,533
国庫支出金	1,012,384	800,422	807,731	496,336	954,365	461,544
県 支 出 金	508,742	393,562	524,953	537,783	562,526	532,776
財 産 収 入	89,425	8,270	168,684	41,198	42,678	18,058
寄 附 金	15,800	7,000	22,000	14,000	6,000	3,000
繰 入 金	42,778	118,635	53,799	73,126	17,766	376,826
繰 越 金	443,131	494,803	477,222	434,536	529,966	511,918
諸 収 入	422,423	427,013	450,237	374,581	370,526	404,161
町 債	1,170,516	1,169,800	2,165,400	789,200	1,528,500	1,291,998

#### ( 2 ) 歳 出

款 別	平成19年度	平成18年度	平成17年度	平成16年度	平成15年度	平成14年度
総 数	10,562,232	10,159,003	11,132,668	9,159,934	10,378,065	10,262,972
議 会 費	119,275	120,619	130,265	141,356	142,717	145,854
総 務 費	2,115,207	1,918,453	1,265,977	1,192,188	1,310,903	1,294,130
民 生 費	2,511,313	2,346,035	2,267,687	2,296,255	2,242,123	2,141,906
衛 生 費	585,051	581,986	620,468	653,781	682,064	651,798
労 働 費	33,864	35,240	39,112	42,916	42,523	33,108
農 林 水 産 費	548,850	581,412	821,861	866,702	940,323	837,096
商 工 費	596,737	336,048	1,205,569	389,294	334,836	347,625
土 木 費	1,263,882	1,385,999	1,650,000	929,503	1,575,911	1,372,726
消 防 費	295,918	331,913	297,618	277,491	309,923	308,212
教 育 費	975,230	1,066,586	1,376,253	880,586	1,383,113	1,336,281
災 害 復 旧 費	24,073	—	179	66,168	5,618	452
公 債 費	1,492,832	1,454,712	1,457,679	1,423,694	1,408,011	1,793,784
そ の 他	—	—	—	—	—	—

資料:決算統計

(単位：千円)

平成13年度	平成12年度	平成11年度	平成10年度	平成9年度	平成8年度	平成7年度	平成6年度
12,596,459	13,707,473	12,773,575	11,503,705	11,759,037	11,609,782	11,602,379	11,502,091
3,241,970	3,152,441	3,294,963	3,255,507	3,382,945	3,129,938	3,098,906	2,940,414
178,973	178,861	175,702	173,312	221,498	313,191	309,729	299,435
153,196	136,518	36,712	33,235	49,856	59,041	108,559	157,178
251,487	266,425	258,348	273,152	63,223			
2,560	3,160	3,323	3,421	3,370	3,117	2,492	930
—	276	1,227	1456	1453	781	929	811
107,500	110,259	108,510	117,385	140,051	163,256	154,007	124,488
118,444	117,730	96,841					
3,152,218	3,345,605	3,264,726	2,982,789	3,018,111	2,870,595	2,774,455	2,693,201
5,728	5,192	5,993	6,459	7,004	7,279	6,787	6,740
27,162	17,848	70,234	68,826	66,354	85,529	64,179	47,888
359,590	362,185	392,552	388,549	375,528	380,689	390,587	405,423
959,379	719,312	1,046,247	1,034,018	870,988	1,225,978	1,237,067	1,357,139
1,110,420	848,675	1,005,293	872,154	813,130	1,020,408	881,905	848,304
123,156	155,669	183,841	172,491	62,926	75,785	130,083	198,946
1,000	3,200	6,370	513,755	7,261	5,767	723	19,900
382,160	1,932,951	221,013	94	200,780	210,793	209,458	181,984
945,948	580,827	476,071	516,917	383,443	395,531	491,856	542,497
489,068	440,139	460,709	431,385	320,716	305,404	265,457	321,513
986,500	1,330,200	1,664,900	658,800	1,770,400	1,356,700	1,475,200	1,355,300

(単位：千円)

平成13年度	平成12年度	平成11年度	平成10年度	平成9年度	平成8年度	平成7年度	平成6年度
12,084,541	12,761,525	12,192,748	11,027,634	11,242,120	11,226,339	11,206,848	11,010,235
146,343	152,154	145,679	156,688	156,983	160,777	155,238	154,596
1,295,401	2,167,736	2,675,524	1,892,130	1,734,668	1,435,970	1,307,640	1,274,366
2,495,463	2,249,707	2,977,588	2,426,704	2,010,471	1,977,499	1,997,751	1,892,958
650,267	581,359	574,180	608,498	608,872	552,753	559,307	499,057
48,194	41,011	42,279	41,863	88,882	45,269	42,517	28,526
2,379,566	1,734,885	1,344,790	1,797,254	1,543,888	1,888,922	1,667,006	1,743,182
408,665	366,169	385,782	294,124	446,238	335,242	358,780	312,782
1,543,246	2,548,823	1,039,560	1,109,144	1,624,193	1,271,734	1,272,827	1,361,218
346,781	314,708	290,158	303,707	320,413	290,727	269,873	283,901
956,094	1,194,592	1,352,813	1,132,664	1,533,161	2,245,582	2,620,189	2,567,026
374	96	5,214	7,078	137	9,797	1,685	1,934
1,814,147	1,410,285	1,359,181	1,257,780	1,174,214	1,012,067	954,035	890,689
—	—	—	—	—	—	—	—

## 2. 普通会計性質別決算状況

区 分		平成19年度	平成18年度	平成17年度	平成16年度	平成15年度	平成14年度
総	数	10,562,232	10,159,003	11,132,668	9,159,934	10,378,065	10,262,972
人	件 費	1,924,532	2,074,880	2,081,108	2,277,555	2,381,933	2,499,274
	#職員給	1,320,079	1,412,659	1,449,003	1,603,449	1,689,458	1,783,954
扶	助 費	760,868	686,227	647,451	638,153	586,537	465,749
公	債 費	1,492,832	1,454,712	1,457,679	1,423,694	1,408,011	1,793,784
内	元利償還金	1,492,670	1,454,607	1,457,628	1,423,688	1,407,976	1,793,777
	一時借入金利息	162	105	51	6	35	7
小計(義務的経費)		4,178,232	4,215,819	4,186,238	4,339,402	4,376,481	4,758,807
物	件 費	1,290,241	1,159,941	1,249,631	1,234,322	1,265,160	1,225,947
維	持 補 修 費	105,449	78,605	145,036	127,087	144,426	148,108
補	助 費 等	964,748	934,921	1,034,615	987,528	1,016,065	1,018,998
積	立 金	68,358	358,572	23,915	21,408	2,580	18,727
投	資及び出資金貸付金	255,436	257,714	254,260	254,801	266,310	249,513
繰	出 金	973,370	969,639	862,465	827,440	799,897	768,590
前	年度繰上充用金	—	—	—	—	—	—
投 資 的 経 費		2,726,398	2,183,792	3,376,508	1,367,946	2,507,146	2,074,282
	#人件費	53,058	60,475	91,923	54,377	48,440	54,719
内	普通建設事業費	2,702,325	2,183,792	3,376,329	1,301,778	2,501,528	2,073,830
	うち補助	1,416,940	1,190,355	816,524	319,666	917,596	652,574
	うち単独	1,140,471	898,911	2,499,311	866,001	1,583,932	1,421,256
	うち県営	144,914	94,526	60,494	116,111	—	—
	災害復旧事業費	24,073	—	179	66,168	5,618	452
内	失業対策事業費	—	—	—	—	—	—

資料:決算統計

(単位：千円)

平成13年度	平成12年度	平成11年度	平成10年度	平成9年度	平成8年度	平成7年度	平成6年度
12,084,541	12,761,525	12,192,748	11,027,634	11,242,120	11,226,339	11,206,848	11,010,235
2,573,452	2,563,082	2,586,156	2,562,513	2,526,370	2,531,164	2,500,158	2,394,639
1,877,515	1,868,434	1,897,239	1,892,327	1,871,151	1,852,483	1,888,431	1,749,927
451,763	418,292	687,613	686,855	641,927	618,390	606,261	591,923
1,814,147	1,410,257	1,359,146	1,257,748	1,174,196	1,012,020	953,946	890,596
1,814,147	1,409,932	1,359,145	1,257,747	1,172,452	1,012,003	953,946	890,596
—	325	1	1	1744	17	—	—
4,839,362	4,391,631	4,632,915	4,507,116	4,342,493	4,161,574	4,060,365	3,877,158
1,239,308	1,198,417	1,210,371	1,175,913	1,161,038	1,242,854	1,104,941	1,106,278
147,117	165,075	132,703	123,958	101,473	107,731	136,724	114,078
890,259	852,480	1,021,200	1,038,525	928,283	876,739	785,236	705,985
259,073	112,392	770,088	1,169,697	624,765	421,561	156,650	208,026
289,654	281,401	268,735	223,441	289,967	200,280	349,786	293,705
674,652	2,062,149	448,330	430,256	364,979	309,032	314,549	293,122
—	—	—	—	—	—	—	—
3,745,116	3,697,980	3,708,406	2,358,728	3,429,122	3,906,568	4,298,597	4,411,883
90,424	84,259	62,392	71,644	70,176	77,245	70,763	76,588
3,744,742	3,697,884	3,703,192	2,351,650	3,428,985	3,896,771	4,296,912	4,409,949
1,944,320	1,293,377	1,446,121	980,399	757,705	1,807,752	2,248,896	2,261,573
1,800,422	2,404,507	2,257,071	1,371,251	2,671,280	2,089,019	2,048,016	2,148,376
—	—	—	—	—	—	—	—
374	96	5,214	7,078	137	9,797	1,685	1,934
—	—	—	—	—	—	—	—

### 3. 町税の状況

区 分	平成19年度	平成18年度	平成17年度	平成16年度	平成15年度
総 数	3,808,396	3,159,765	2,956,547	2,927,450	2,944,529
町 民 税	1,726,364	1,296,528	1,085,770	1,079,327	1,114,811
個人	1,354,238	997,669	891,479	890,921	914,215
法人	372,126	298,859	194,291	188,406	200,596
固 定 資 産 税	1,875,336	1,657,252	1,670,126	1,645,773	1,631,222
軽 自 動 車 税	62,248	60,870	59,735	58,732	57,734
町 た ば こ 消 費 税	142,832	143,525	139,335	141,687	138,852
入 湯 税	1,616	1,590	1,581	1,931	1,910
特 別 土 地 保 有 税	—	—	—	—	—

資料:決算統計

### 4. 財政力の状況

区 分	平成19年度	平成18年度	平成17年度	平成16年度	平成15年度
基 準 財 政 需 要 額	5,543,554	5,388,702	5,327,547	5,221,610	5,172,206
基 準 財 政 収 入 額	3,343,901	2,971,349	2,785,747	2,727,534	2,710,377
標 準 財 政 規 模	6,469,146	6,225,277	6,154,097	6,062,268	6,000,792
財 政 力 指 数	0.559	0.530	0.523	0.526	0.524
実 質 収 支 比 率 (%)	5.9	6.0	5.8	4.7	5.1
公 債 費 比 率 (%)	17.2	17.8	17.9	17.7	17.3
実 質 公 債 費 比 率 (%)	15.9	15.0	13.0	…	…

資料:決算統計

(単位：千円)

平成14年度	平成13年度	平成12年度	平成11年度	平成10年度	平成9年度	平成8年度
3,189,057	3,241,970	3,152,441	3,294,963	3,255,507	3,382,945	3,129,938
1,234,102	1,303,235	1,257,325	1,293,924	1,346,061	1,567,825	1,333,169
1,030,976	1,048,490	1,049,469	1,103,346	1,153,615	1,316,450	1,124,633
203,126	254,745	207,856	190,578	192,446	251,375	208,536
1,760,348	1,741,546	1,698,364	1,810,479	1,727,742	1,633,227	1,636,871
56,517	55,288	54,194	52,665	51,284	50,311	48,709
136,302	139,788	140,724	135,850	128,332	129,182	109,022
1,788	2,113	1,834	2,045	2,088	2,400	2,167
—	—	—	—	—	—	—

(単位：千円)

平成14年度	平成13年度	平成12年度	平成11年度	平成10年度	平成9年度	平成8年度
5,540,059	5,762,109	5,835,646	5,814,411	5,757,226	5,669,191	5,479,476
2,951,034	2,966,889	2,891,186	2,902,632	3,091,336	2,931,289	2,886,936
6,459,048	6,685,798	6,738,360	6,717,650	6,722,719	6,579,436	6,381,829
0.514	0.503	0.510	0.518	0.527	0.524	0.526
5.1	7.4	5.4	5.1	4.9	5.4	5.3
17.7	17.6	16.5	16.9	15.6	15.3	14.8
...	...	...	...	...	...	...

## 5. 町有財産

### 1. 公有財産

#### (1) 土地及び建物

区 分		土 地（地積）（㎡）					
		平成19年	平成18年	平成17年	平成16年	平成15年	
行政 財 産	役場関係施設	12,639	12,639	12,639	12,639	12,639	
	その他の 行政 機関	警察消防施設	4,348	4,348	4,341	4,341	4,341
		その他の施設	6,607	6,607	6,607	6,740	6,740
	公共用 財 産	学 校	212,953	212,953	212,953	212,953	212,953
		公 営 住 宅	37,780	37,780	37,780	37,780	37,780
		公 園	188,431	187,738	186,985	186,985	186,985
	その他の施設	307,774	320,117	303,594	298,425	292,702	
普通 財 産	山林・雑種地	1,834,437	1,828,608	1,824,545	1,816,887	1,811,589	
	宅地(附随建物)	24,272	24,186	24,352	25,776	32,350	
	田	2,318	2,318	3,496	3,496	3,496	
合 計		2,631,559	2,637,294	2,617,292	2,606,022	2,601,575	

#### (2) 山 林

土地の権利区分	面 積（㎡）				
	平成19年	平成18年	平成17年	平成16年	平成15年
所 有	1,707,232	1,707,232	1,707,232	1,707,232	1,707,232

#### (3) 有価証券

区 分	金 額（千円）				
	平成19年	平成18年	平成17年	平成16年	平成15年
公 社 債 券	—	—	—	—	—

#### (4) 出資による権利

区 分	金 額（千円）				
	平成19年	平成18年	平成17年	平成16年	平成15年
出 資 金	32,930	30,930	27,930	27,930	27,930

### 2. 基 金

区 分	金 額（千円）				
	平成19年	平成18年	平成17年	平成16年	平成15年
積 立 金	5,006,469	5,164,469	5,090,614	5,206,945	5,223,133
定額運用基金	629,227	628,160	597,693	597,443	597,174

資料:決算統計



区 分		建 物（延面積）（㎡）					
		平成19年	平成18年	平成17年	平成16年	平成15年	
行政 財 産	役場関係施設	5,458	5,458	5,458	5,458	5,458	
	その他の行政 機関	警察消防施設	1,838	1,838	1,812	1,812	1,812
		その他の施設	1,390	1,376	1,376	1,436	1,436
	公共用 財 産	学 校	55,240	55,240	55,240	55,240	55,240
		公 営 住 宅	15,686	15,686	15,686	15,686	15,512
		特定公共賃貸住宅	603	603	603	603	603
		公 園	1,733	1,733	1,733	1,733	1,733
	その他の施設	61,011	57,046	56,206	55,155	54,798	
普通 財 産	山林・雑種地	—	—	—	—	—	
	宅地(附随建物)	2,253	1,384	1,384	1,814	1,142	
	田	—	—	—	—	—	
合 計		145,212	140,364	139,498	138,937	137,734	

土地の権利区分	立木の推定蓄積量（本）				
	平成19年	平成18年	平成17年	平成16年	平成15年
所 有	58,380	58,422	58,464	58,503	58,534

# XIV 選 挙

## 1. 選挙人名簿登録者数

(単位：人)

登録年月日	総 数	男	女
S 62. 9. 2	22,031	10,289	11,742
63. 9. 2	22,074	10,292	11,782
H 1. 9. 2	22,255	10,411	11,844
2. 9. 2	22,339	10,423	11,916
3. 9. 2	22,393	10,475	11,918
4. 9. 2	22,446	10,509	11,937
5. 9. 2	22,594	10,583	12,011
6. 9. 2	22,656	10,592	12,064
7. 9. 2	22,784	10,697	12,087
8. 9. 2	22,886	10,798	12,088
9. 9. 2	22,950	10,831	12,119
10. 9. 2	22,965	10,852	12,113
11. 9. 2	23,035	10,861	12,174
12. 9. 2	23,053	10,885	12,168
13. 9. 2	23,110	10,940	12,170
14. 9. 4	23,054	10,907	12,147
15. 9. 2	23,018	10,859	12,159
16. 9. 2	22,978	10,827	12,151
17. 9. 2	22,887	10,802	12,085
18. 9. 2	22,774	10,749	12,025
19. 9. 2	22,743	10,760	11,983
20. 9. 2	22,636	10,711	11,925

資料：選挙管理委員会

## 2. 地区別選挙人名簿登録者数

平成20年9月2日(単位：人)

地 区	総 数	男	女
総 数	22,636	10,711	11,925
入 善	5,616	2,681	2,935
上 原	2,720	1,242	1,478
青 木	1,575	745	830
飯野第1	2,527	1,212	1,315
飯野第2	1,753	826	927
小摺戸	1,232	583	649
新 屋	1,781	853	928
櫛 山	1,971	955	1,016
横 山	1,516	722	794
舟 見	1,314	592	722
野 中	631	300	331

資料：選挙管理委員会

### 3. 各種選挙執行状況

(単位:人)

選挙名	執行年月日	当日有権者			投票者			投票率(%)			定数	立候補者数	
		総数	男	女	総数	男	女	総数	男	女			
入善町長選挙  (再)	S60.10.13	21,785	10,182	11,603	-	-	-	-	-	-	1	1	
	H 1.10.15	22,148	10,358	11,790	-	-	-	-	-	-	1	1	
	H 5.10.10	22,495	10,530	11,965	20,601	9,482	11,119	91.58	90.05	92.93	1	2	
	H 9.10.12	22,856	10,782	12,074	20,956	9,757	11,199	91.69	90.49	92.75	1	2	
	H13.10.14	22,931	10,852	12,079	20,119	9,360	10,759	87.74	86.25	89.07	1	2	
	H14. 9. 1	22,922	10,838	12,084	20,356	9,494	10,862	88.81	87.60	89.89	1	2	
	H18. 8.27	22,646	10,687	11,959	-	-	-	-	-	-	1	1	
入善町議会議員選挙  (補欠)	S60.10.13	21,785	10,182	11,603	-	-	-	-	-	-	20	20	
	H 1.10.15	22,148	10,358	11,790	20,393	9,391	11,002	92.08	90.66	93.32	20	22	
	H 5.10.10	22,495	10,530	11,965	20,601	9,482	11,119	91.58	90.05	92.93	20	22	
	H 9.10.12	22,856	10,782	12,074	20,957	9,758	11,199	91.69	90.50	92.75	18	21	
	H11. 6.27	22,834	10,749	12,085	13,844	6,361	7,483	60.63	59.18	61.92	7	12	
	H13.10.14	22,931	10,852	12,079	20,115	9,359	10,756	87.72	86.24	89.05	18	19	
	H17.10.16	22,732	10,725	12,007	18,680	8,684	9,996	82.17	80.97	83.25	14	20	
富山県知事選挙	S55.11. 9	20,863	9,674	11,189	12,723	5,579	7,144	60.98	57.67	63.85	1	2	
	S59.10.28	21,532	10,032	11,500	12,378	5,504	6,874	57.49	54.86	59.77	1	2	
	S63.10.23	22,031	10,274	11,757	14,483	6,418	8,065	65.74	62.47	68.60	1	2	
	H 4.10.25	22,390	10,479	11,911	12,394	5,591	6,803	55.36	53.35	57.12	1	2	
	H 8.10.20	22,802	10,750	12,052	15,655	7,347	8,308	68.66	68.34	68.93	1	2	
	H12.10. 9	22,978	10,842	12,136	11,837	5,436	6,401	51.51	50.14	52.74	1	2	
	H16.10.17	22,893	10,781	12,112	10,184	4,747	5,437	44.49	44.03	44.89	1	2	
	H20.10.19	22,488	10,622	11,866	11,777	5,478	6,299	52.37	51.57	53.08	1	2	
富山県議会議員選挙	S54. 4. 8	20,587	9,509	11,078	19,498	8,975	10,523	94.71	94.38	94.99	3	4	
	S58. 4.10	21,285	9,889	11,396	17,951	8,196	9,755	84.34	82.88	85.60	3	4	
	S62. 4.12	21,887	10,212	11,675	16,977	7,767	9,210	77.57	76.06	78.89	2	3	
	H 3. 4. 7	22,236	10,370	11,866	16,415	7,536	8,879	73.82	72.67	74.83	2	3	
	H 7. 4. 9	22,653	10,604	12,049	19,542	8,965	10,577	86.27	84.54	87.78	2	3	
	H11. 4.11	22,929	10,807	12,122	20,024	9,288	10,736	87.33	85.94	88.57	2	3	
	H15. 4.13	22,911	10,803	12,108	15,831	7,368	8,463	69.10	68.20	69.90	2	3	
衆議院議員選挙	H 2. 2.18	22,262	10,405	11,857	19,524	9,070	10,454	87.70	87.17	88.17	3	6	
	H 5. 7.18	22,564	10,569	11,995	18,779	8,735	10,044	83.23	82.65	83.73	3	6	
	小選挙区 比例代表	H 8.10.20	22,853	10,780	12,073	15,656	7,347	8,309	68.51	68.15	68.82	1	2
	補欠	H10. 8.23	22,930	10,835	12,095	17,307	8,098	9,209	75.48	74.74	76.14	1	4
	小選挙区 比例代表	H12. 6.25	23,003	10,853	12,150	15,674	7,447	8,227	68.14	68.62	67.71	1	3
	小選挙区 比例代表	H15.11. 9	22,939	10,819	12,120	15,691	7,498	8,193	68.40	69.30	67.60	1	4
	小選挙区 比例代表	H17. 9.11	22,826	10,772	12,054	17,156	8,191	8,965	75.16	76.04	74.37	1	4
	比例代表		22,837	10,777	12,060	17,156	8,193	8,963	75.12	76.02	74.32	11	政党 6
	選挙区 比例代表	S61. 7. 6	21,839	10,191	11,648	17,991	8,378	9,613	82.38	82.21	82.53	1	3
	参議院議員 選挙	H 1. 7.23	22,224	10,400	11,824	18,497	8,517	9,980	83.23	81.89	84.40	1	3
参議院議員 選挙	選挙区 比例代表	H 4. 7.26	22,413	10,485	11,928	13,880	6,570	7,310	61.93	62.66	61.28	1	3
	選挙区 比例代表	H 7. 7.23	22,791	10,681	12,110	14,043	6,602	7,441	61.62	61.81	61.45	1	5
	選挙区 比例代表	H 8.10.20	22,853	10,780	12,073	15,656	7,347	8,309	68.51	68.15	68.82	1	2
	選挙区 比例代表	H10. 7.12	22,928	10,832	12,096	15,508	7,375	8,133	67.64	68.09	67.24	1	5
	選挙区 比例代表	H13. 7.29	23,055	10,905	12,150	14,569	6,983	7,586	63.19	64.03	62.44	1	4
	選挙区 比例代表	H16. 7.11	22,930	10,795	12,135	14,129	6,831	7,298	61.62	63.28	60.14	1	4
	選挙区 比例代表	H19. 7.29	22,728	10,744	11,984	15,998	7,686	8,312	70.39	71.54	69.36	1	3
	比例代表					15,997	7,685	8,312	70.38	71.53	69.36	48	政党 11
	比例代表										50	政党 18	
	比例代表										50	政党 40	
	比例代表										50	政党 38	
	比例代表										50	政党 23	
	比例代表										13	政党 7	
比例代表										48	政党 14		

資料:選挙管理委員会

# X V 情 報 公 開

## 1. 受付箇所別利用状況

(単位:件)

区 分	平成20年度	平成19年度	平成18年度	平成17年度
秘書政策室	-	-	-	-
総務課	-	-	5	15
企画財政課	14	15	6	20
税務課	-	-	-	1
住民環境課	22	27	9	25
健康福祉課	-	-	-	-
農水商工課	-	-	-	-
(農政課)	-	-	-	-
(商工水産・深層水課)	-	-	-	-
建設下水道課	-	-	-	-
(建設課)	-	-	-	-
(下水道課)	-	-	-	-
教育委員会事務局	-	-	-	-
(学校教育課)	-	-	-	1
(生涯学習・スポーツ課)	-	-	-	-
議会事務局	-	-	-	-
監査委員事務局	-	-	-	-
会計課	-	-	-	2
合 計	36	42	20	64

注:情報公開制度 昭和59年9月1日施行

## 2. 実施機関別利用状況

区 分	平成20年度	平成19年度	平成18年度	平成17年度	
実 施 機 関 名	町 長	36	42	15	48
	議 会	-	-	-	-
	教育委員会	-	-	-	1
	選挙管理委員会	-	-	5	14
	監 査 委 員	-	-	-	-
	農 業 委 員 会	-	-	-	-
	固定資産税評価 審 査 委 員 会	-	-	-	1
	合 計	36	42	20	64

資料:総務課

### 3. 請求者別利用状況

(単位:件)

区 分		平成20年度	平成19年度	平成18年度	平成17年度
町 民	町内に住所を有する者	9	11	1	14
	町内に職場を有する者	-	-	-	3
	町内に事務所又は 事業所を置く法人等	7	5	1	6
	小 計	16	16	2	23
町民以外の者		20	26	18	41
合 計		36	42	20	64

資料:総務課

### 4. 処理状況

区 分	平成20年度	平成19年度	平成18年度	平成17年度
公 開	36	42	20	63
非公開	-	-	-	1
その他	-	-	-	-
計	36	42	20	64

資料:総務課

# XVI 行 政

平成 21 年 4 月 1 日

## 1. 議 決 機 関 議 員 数、機 構 図

### (1) 議 員 定 数

定 数	地方自治法第91条第2項による上限の議員定数		26人	
	入善町議会議員の定数を定める条例（平成16年12月20日入善町条例第20号）		14人	
	議員定数の推移			
	昭和28年10月（1町7村合併）	30人	昭和44年10月以降	24人
	昭和32年10月以降	24人	昭和52年10月以降	22人
	昭和34年1月	28人	昭和60年10月以降	20人
	舟見・野中分離地区編入合併		平成9年10月以降	18人
	昭和36年10月以降	26人	平成17年10月以降	14人
現 議 員 数		14人		

### (2) 機 構 図

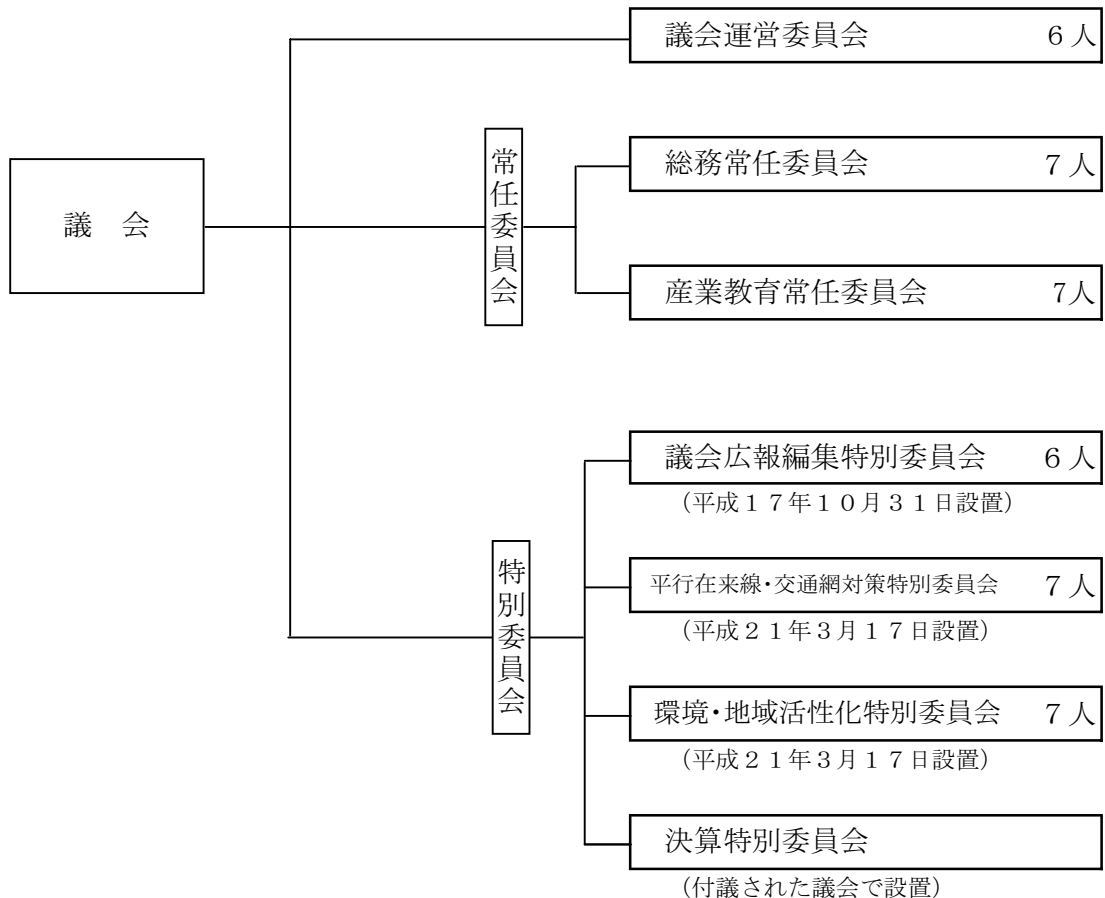

資料：議会事務局

## 2. 執行機関機構、職員数

### (1) 町職員の課別配置状況

各年4月1日 (単位:人)

課名	平成21年度	平成20年度	平成19年度	平成18年度	備考	
秘書政策室	3	4	5		兼任1	
総務課	15	14	13	16		
企画財政課	10	10	10	11		
税務課	16	16	15	15		
住民環境課	10	9	9	10		
健康福祉課	16	16	16	16		
保育所	75	76	76	81		
児童センター	-	-	-	1		
保健センター	7	8	8	8		
新川地域介護保険組合	3	3	3	3	併任1	
農水商工課	13	18	12	14		
建設下水道課	25	26				
建設課			16	17	建設下水道課に統合	
下水道課			13	13	建設下水道課に統合	
浄化センター	-	-	-	-		
会計課	3	3	3	3		
町長部局派遣	4	3	4	3	H21 県1、新川広域圏 2、後期高齢者医療広域連合 1	
議会事務局	4	4	4	5		
(監査委員事務局)	(3)	(3)	(3)	(2)	併任3	
消防署	26	25	26	26		
教育委員会	教育委員会事務局	14	14	16	15	H21 県派遣2を含む
	図書館	2	2	3	3	
	町立学校	16	17	18	21	
	教育センター	-	-	-	-	
教育委員会部局派遣	-	1	1	1		
合計	262	269	271	282		

・県派遣職員 3含む

### (2) 職員定数条例による職員数の推移

(単位:人)

年次	平成21年度	平成20年度	平成19年度	平成18年度	平成17年度
定数条例による職員数	290	290	290	290	340

(3)機構図

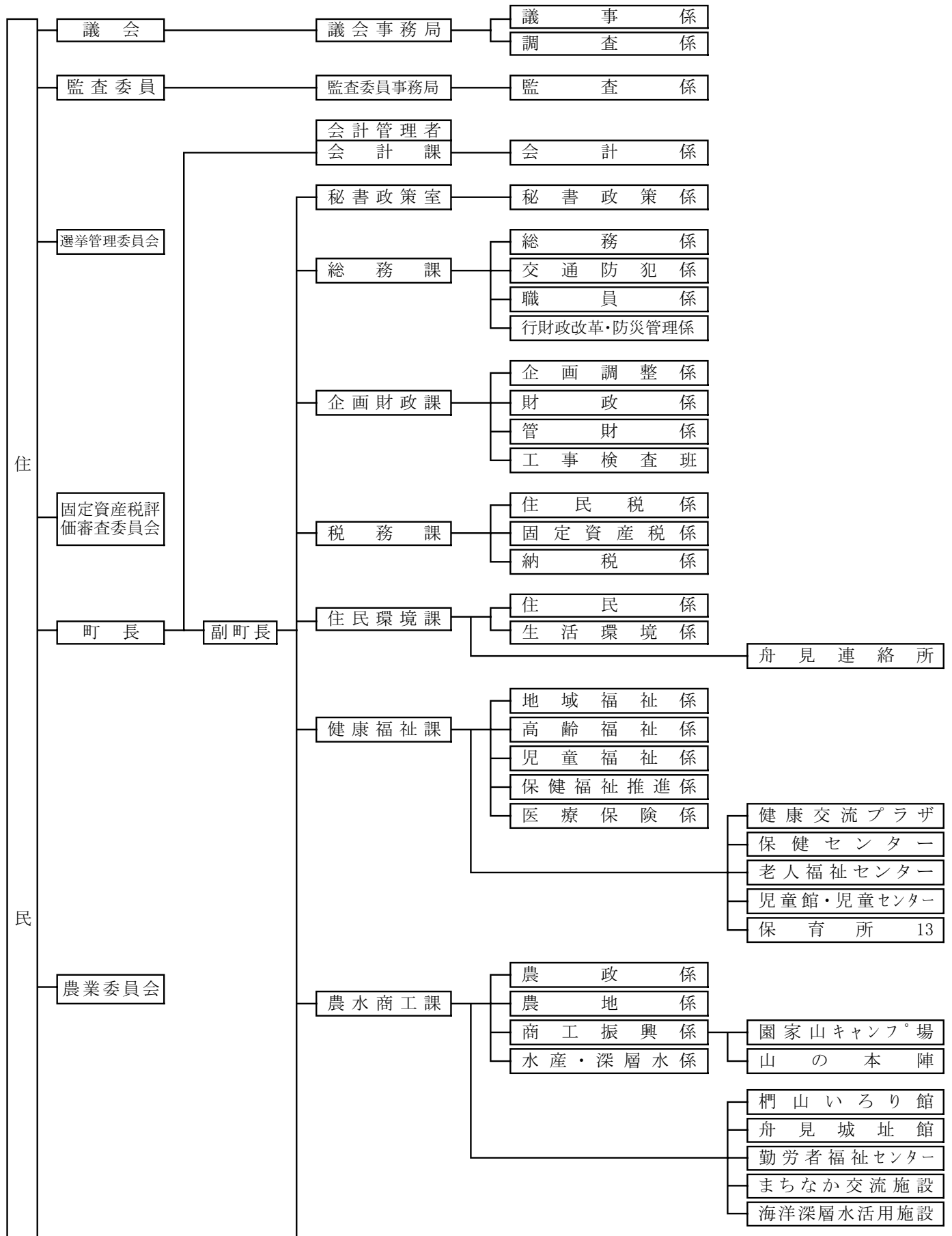



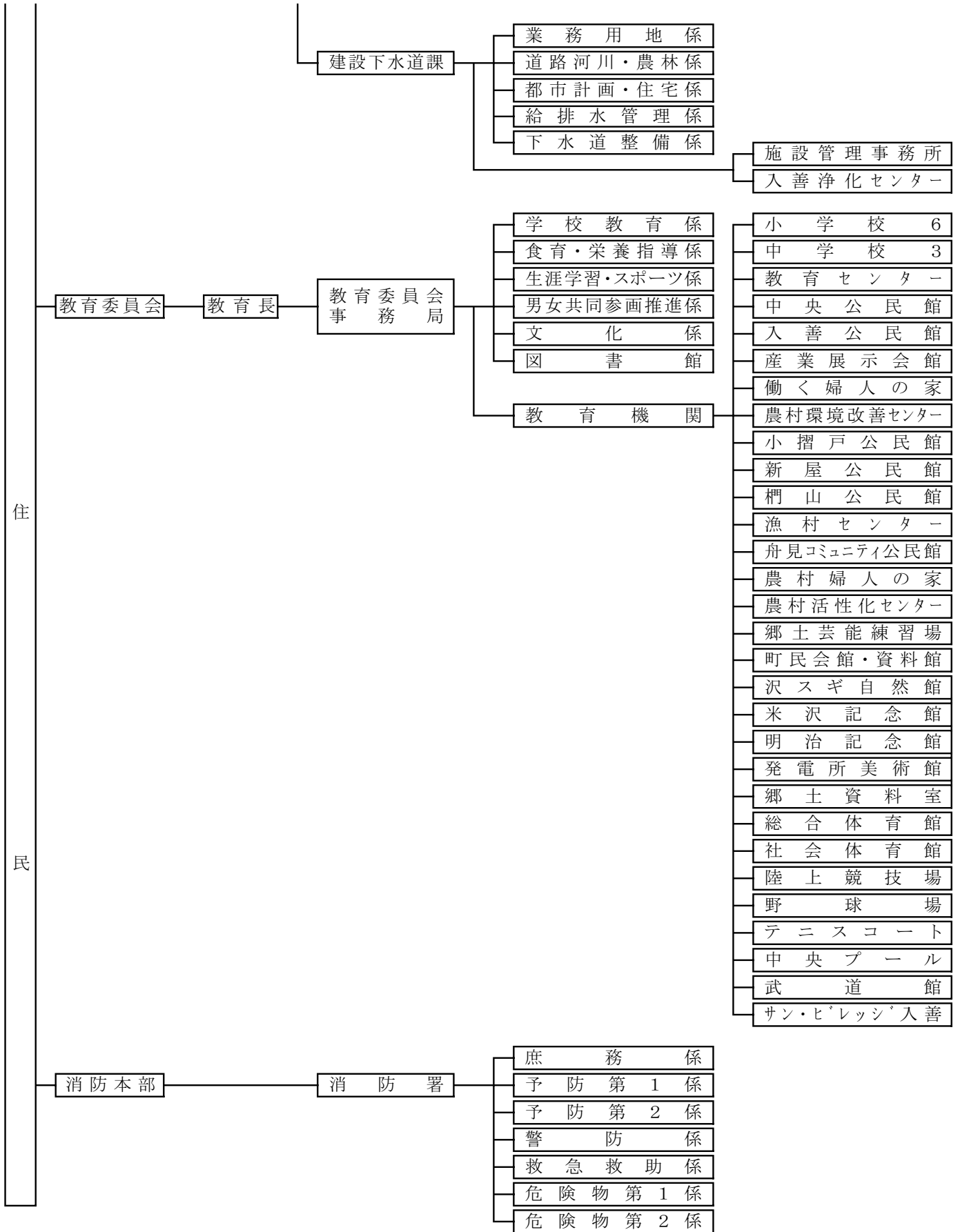

## ◎各課 e-mail一覧◎

- 秘書政策室  
hisuoseisaku@town.nyuzen.lg.jp
- 農水商工課  
nousuisyoko@town.nyuzen.lg.jp
- 総務課  
soumu@town.nyuzen.lg.jp
- 建設下水道課  
kensetugesuido@town.nyuzen.lg.jp
- 企画財政課  
kikaku@town.nyuzen.lg.jp
- 会計課  
kaikei@town.nyuzen.lg.jp
- 税務課  
zeimu@town.nyuzen.lg.jp
- 議会事務局  
gikai@town.nyuzen.lg.jp
- 住民環境課  
jyumin@town.nyuzen.lg.jp
- 消防署  
syobo@town.nyuzen.lg.jp
- 健康福祉課  
fukusi@town.nyuzen.lg.jp
- 教育委員会事務局  
kyoikuiinkai@town.nyuzen.lg.jp
- 保健センター  
kenko@town.nyuzen.lg.jp