

は し が き

“2009年版”統計にゆうぜん(平成21年版)を刊行いたします。

この統計書は、本町の人口、産業、福祉、教育及び文化など各分野の基本的な統計資料を総合的に集録し、町勢の現況と推移を数値で明らかにしようとするものです。

経済・雇用が著しく変動する社会情勢に的確に対応していく上で、各種統計資料は不可欠なものとなっています。

本書が、行政の各分野はもとより、企業経営や学術研究のための基礎資料として、また、より良いまちづくりのための一助としてお役立ていただければ幸いです。

編さんに当たりましては、より正確な資料の収集など内容の充実につとめましたが、利用者の皆様のご意見をいただきながら、さらに使いやすいものとなるよう改善を図ってまいりたいと思います。

おわりに、貴重な資料をご提供くださいました関係機関の各位に対し厚くお礼申し上げます。

平成 22 年 7 月

入善町長 米 澤 政 明

☆☆☆ 目 次 ☆☆☆

統計図表	1
統計表	10
入善町のおいたち	10

I 自 然

1. 位 置	11
2. 地形・地質	12
3. 気 象	13
4. 土 地	14
(1) 地目別課税面積	14
(2) 地目別非課税面積	14

II 人 口

1. 世帯数及び人口	15
2. 地 区 別 人 口	15
3. 自然動態及び社会動態	16
4. 町内別世帯数及び人口	17
5. 労働力状態、男女別15歳以上人口	19
6. 年齢(5歳階級)男女別人口	19
7. 産業(大分類)男女別 15歳以上就業者数	21
8. 年齢(5歳階級)地区別人口	23
9. 施設等の世帯の種類、世帯人員別施設 等の世帯数及び施設等の世帯人員	23
10. 世帯の家族類型別一般世帯数、一般 世帯人員及び親族人員等	25
11. 配偶関係(4区分)・年齢(5歳階級)・ 男女別15歳以上人口	26
12. 国籍・男女別外国人数	26
13. 住居の種類・住宅の所有の関係(6区分) 別一般世帯数・一般世帯人員・1世帯当 たり人員・1世帯当たり延べ面積・1人当 たり延べ面積	27
14. 労働力状態・男女別15歳以上人口	27
15. 従業・通学地別就業、通学者数 (15歳以上)	28

III 農 業

1. 経営耕地面積	29
2. 地区別経営耕地面積	29
3. 男女年齢別農家人口	29
4. 経営耕地面積規模別農家数	30
5. 地区、経営耕地面積規模別農家数	31
6. 農地転用の状況	32
7. 農業粗生産額及び生産農業所得	33
8. 専、兼業別農家数	35
9. 地区、専、兼業別農家数	35

10. 農業機械所有台数	37
11. 就業状態、男女別15歳以上世帯員	38
12. 主な農作物の収穫量	39
13. 家畜、家きん飼養頭羽数及び 出荷羽数	39

IV 漁 業

1. 経営組織別経営体数	40
2. 階層別経営体数	40
3. 漁業種類別経営体数	41
4. 漁船隻数及び動力船トン数	41
5. 魚種別漁獲量(属人)	41
6. 専兼業別漁業世帯数	42
7. 年齢階層別漁業就業者数	42

V 事業所、商業、工業

1. 産業(大分類)別事業所数及び 従業者数	43
2. 産業(大分類)別従業者規模(10区分)別 事業所数及び従業者数	43
3. 地区産業(大分類)別事業所数 及び従業者数	45
4. 製造業事業所数、従業者数 及び製造品出荷額等	46
5. 製造業産業(中分類)別事業所数、 従業者数及び製造品出荷額等	47
6. 商店数、従業者数及び商品販売額	49
(1) 商店数	49
(2) 従業者数	49
(3) 商品販売額	50

VI 建 設

1. 町道の状況	51
2. 家屋の面積	53
(1) 構造別	53
(2) 用途別	54
3. 住宅所有関係別世帯数	54
4. 公園の現状	55
5. 公営住宅等の現状	55

VII 運輸・通信

1. 駅の旅客状況(1日平均)	56
2. 入善スマートIC月別出入交通量	57
3. 車種別保有自動車数	57
4. 郵便物取扱状況	59
5. 電話施設数	61

VIII 町民所得

1. 従業上の地位別就業人口総括…… 62
2. 経済活動別町内総生産…… 63
3. 経済活動別町内純生産…… 64
4. 経済活動別町内総生産及び要素所得…… 65
 - (1) 平成18年度…… 65
 - (2) 平成19年度…… 67
5. 町民所得(分配)…… 69

IX 教育・文化

1. 小学校学年別児童数、学級数及び教職員数…… 70
2. 小学校、学級数、児童数及び教職員数…… 70
3. 中学校学年別生徒数、学級数及び教職員数…… 71
4. 中学校数、学級数、生徒数及び教職員数…… 71
5. 高等学校学年別生徒数…… 72
6. 高等学校数、学級数及び教職員数…… 72
7. 社会教育団体数…… 72
8. 町民会館の利用状況…… 72
9. うるおい館・武村福祉会館の利用状況…… 73
10. キャンプ場の利用状況…… 73
11. 体育館の利用状況…… 73
12. 図書館の状況…… 74
 - (1) 蔵書冊数…… 74
 - (2) 利用状況…… 75

X 社会保障

1. 高齢者の状況…… 76
2. 介護保険の認定状況…… 76
3. 障害別身体障害者の状況…… 76
4. 保育所別入所児童数…… 77
5. 国民年金の状況…… 79
 - (1) 加入状況及び保険料収納状況…… 79
 - (2) 受給状況…… 79
6. 国民健康保険事業の状況…… 81
 - (1) 加入状況…… 81
 - (2) 決算状況…… 81
 - (3) 給付の状況…… 83

XI 保健衛生・環境

1. 主要死因別死亡者数…… 85
2. 死因別年齢別死亡者数…… 85
3. 年齢(5歳階級)別死亡者数…… 87

4. 児童・生徒の体位…… 89
 - (1) 身長…… 89
 - (2) 体重…… 90
 - (3) 座高…… 91
5. 公共下水道の現況…… 92
6. ごみの処理状況…… 93
7. し尿の処理状況…… 93
8. 水道普及状況…… 94
9. 用途別工業用水量ー1日当たり…… 94

XII 消 防

1. 消防組織と設備…… 95
2. 火災発生状況…… 95
 - (1) 件数及び損害額…… 95
 - (2) 原因別件数…… 97
3. 救急搬送状況…… 97

XIII 財 政

1. 普通会計決算状況…… 99
 - (1) 歳 入…… 99
 - (2) 歳 出…… 99
2. 普通会計性質別決算状況…… 101
3. 町税の状況…… 103
4. 財政力の状況…… 103
5. 町有財産…… 105

XIV 選 挙

1. 選挙人名簿登録者数…… 107
2. 地区別選挙人名簿登録者数…… 107
3. 各種選挙執行状況…… 108

XV 情報公開

1. 受付箇所別利用状況…… 109
2. 実施機関別利用状況…… 109
3. 請求者別利用状況…… 110
4. 処理状況…… 110

XVI 行 政

1. 議決機関議員数、機構図…… 111
2. 執行機関機構、職員数…… 112
 - (1) 町職員の課別配置状況…… 112
 - (2) 職員定数条例による職員数の推定…… 112
 - (3) 機構図…… 113
- ◎ 各課e-mail一覧…… 115

利用にあたって

1. 本書は、原則として平成11年度以降の資料を収録したものです。
2. 特に重要な事項については、過去の数値を比較検討するために、平成10年度以前の資料を収録してあります。
3. 資料は、県内官公庁、民間の諸機関並びに庁内各課から収録し、資料の出所は各表の下部に表示してあります。
4. 資料の調査年
年次……………各年1月1日から12月31日までの期間
年度……………各年4月1日から翌年3月31日までの期間
調査期間がある一つの時点によるものは各表右上部、または、表側に月日表示してあります。
5. 符号の用法は、次のとおりです。
0 ……単位に満たないもの
— ……該当数字がないもの
… ……数字がえられないもの
△ ……減のもの
X ……該当数字の公表をさし控えたもの
……主要な事項を、うち数でかかげた事を示す
6. 本書の内容について、詳細な数字が必要な場合、あるいは疑義がある場合には、入善町役場 総務課 総務係(0765)72-1100(内線211) まで照会願います。

統計図表

入善町の1日

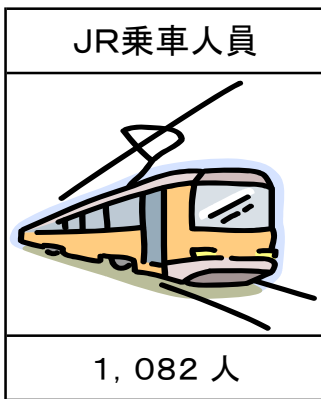
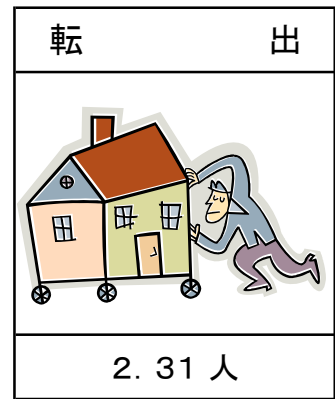
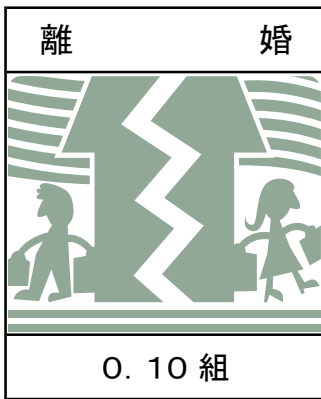
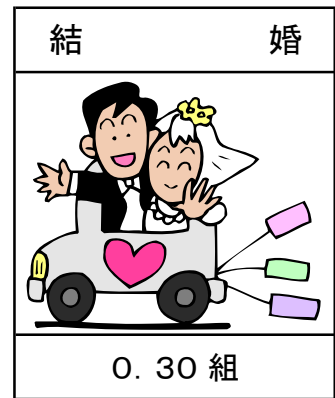
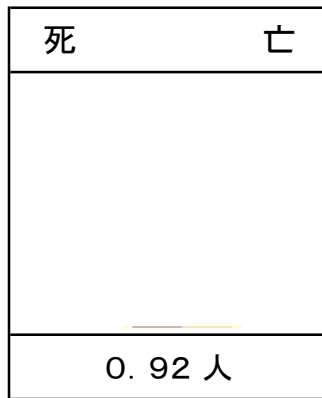

入善町の各地区別面積

単位:ha

入 善	581	(用途地域面積 234.5)
上 原	625	
青 木	551	
飯 野	1,314	
小 摺 戸	639	
新 屋	931	
栴 山	515	
横 山	476	
舟 見	1,210	
野 中	287	
合 計	7,129	

行政区面積 7,129.0ha
 都市計画区域面積 6,186.0ha
 用途地域面積 234.5ha
 農業振興地域面積 5,898.0ha
 農用地域面積 3,926.4ha
 森林面積(民有林) 891.0ha

人口ピラミッド

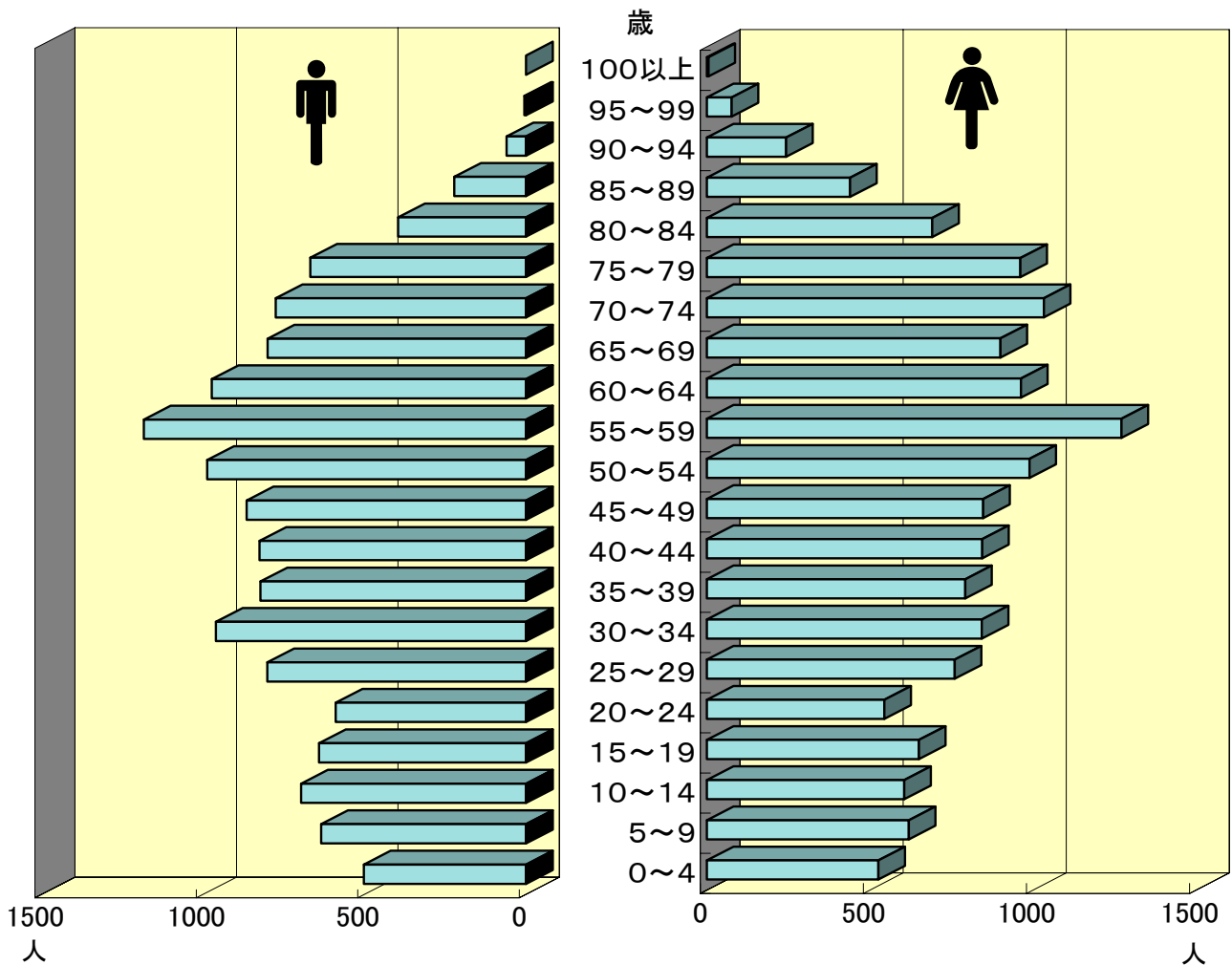

平成21年気温

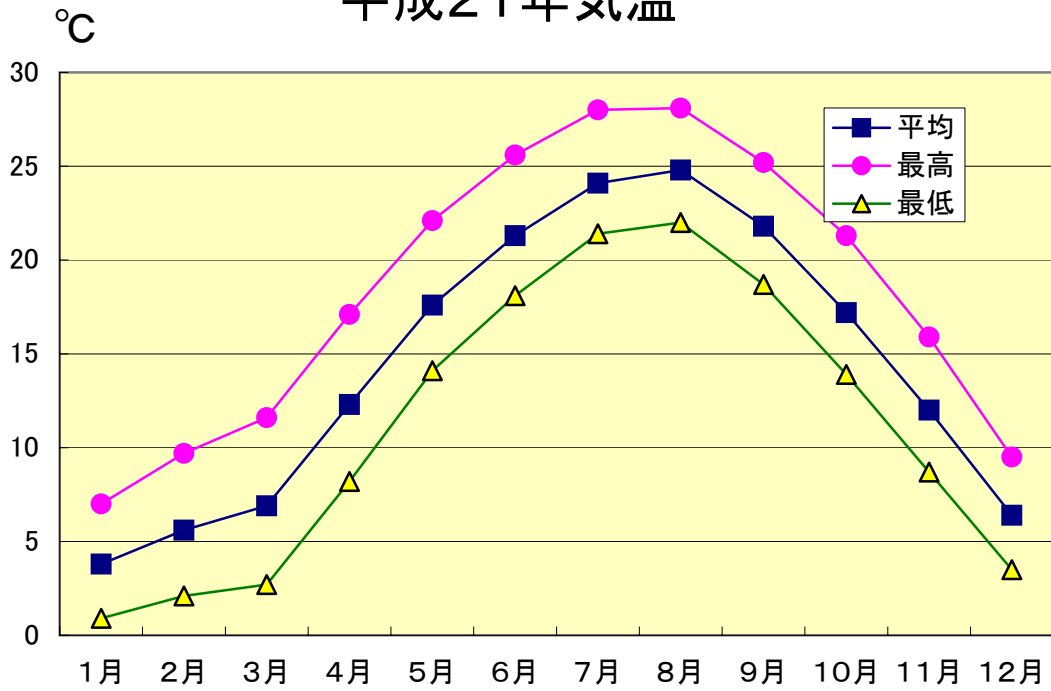

平成21年降水量

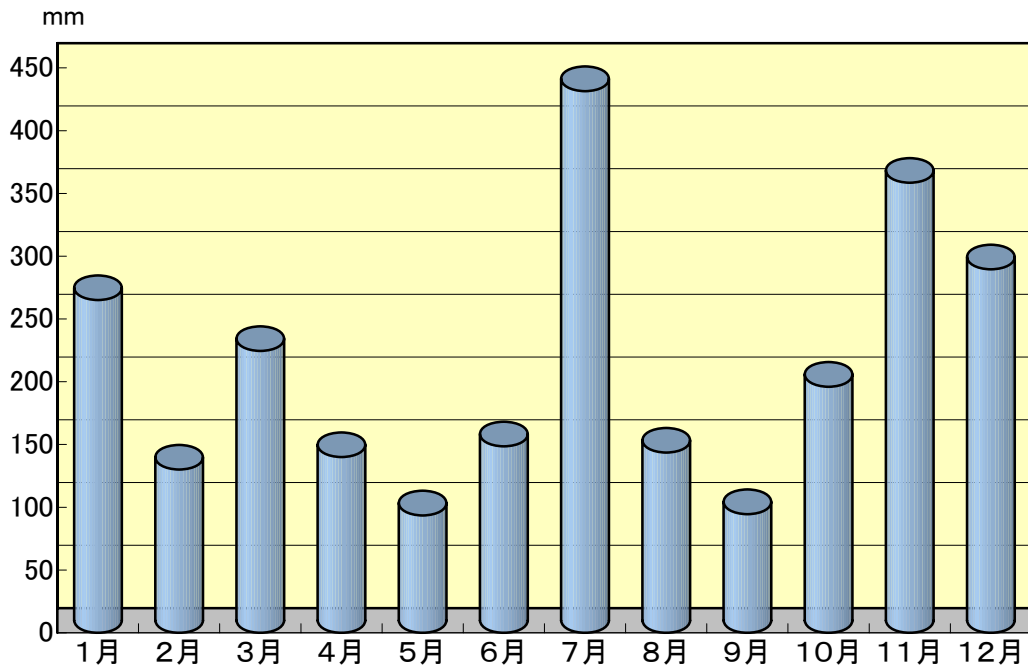

世帯数及び人口の推移

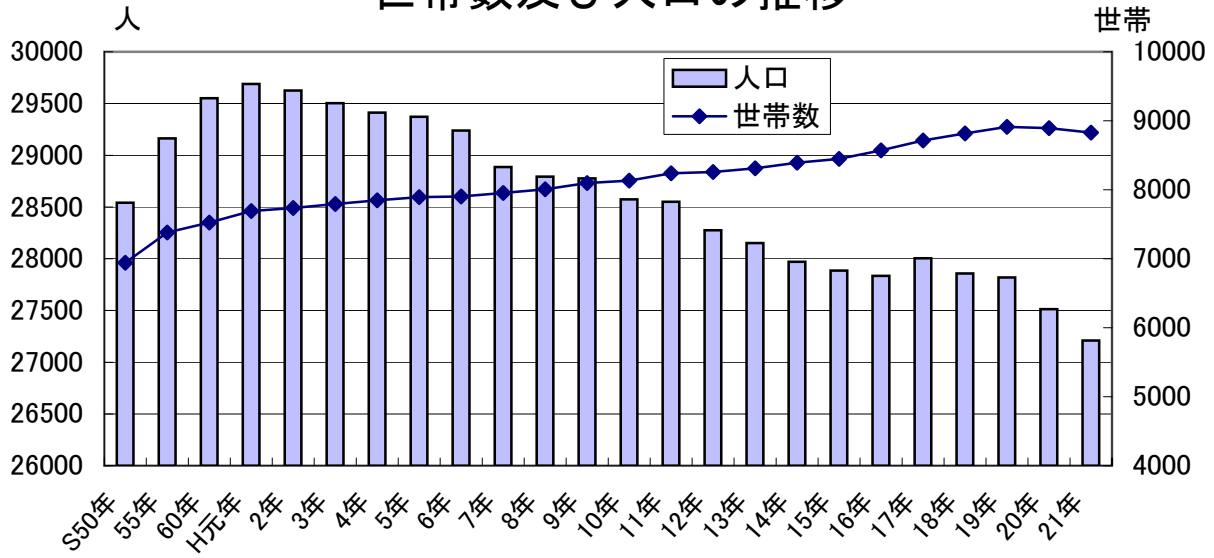

自然動態及び社会動態

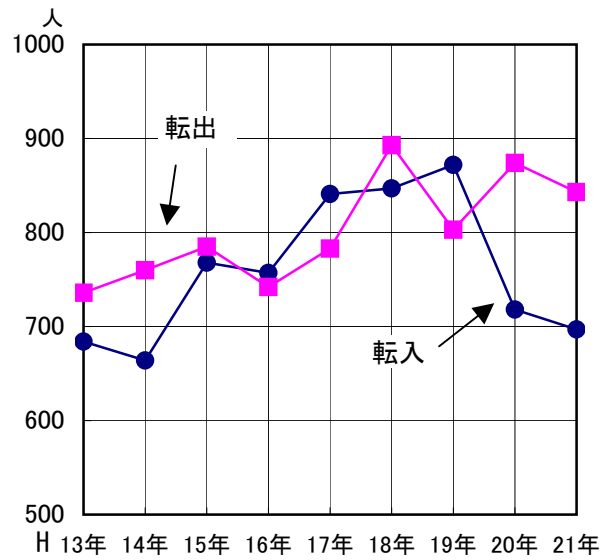
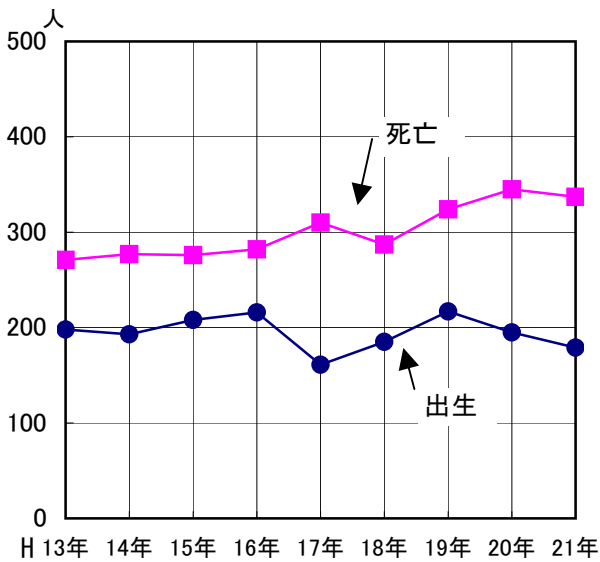

経営耕地面積別農家数

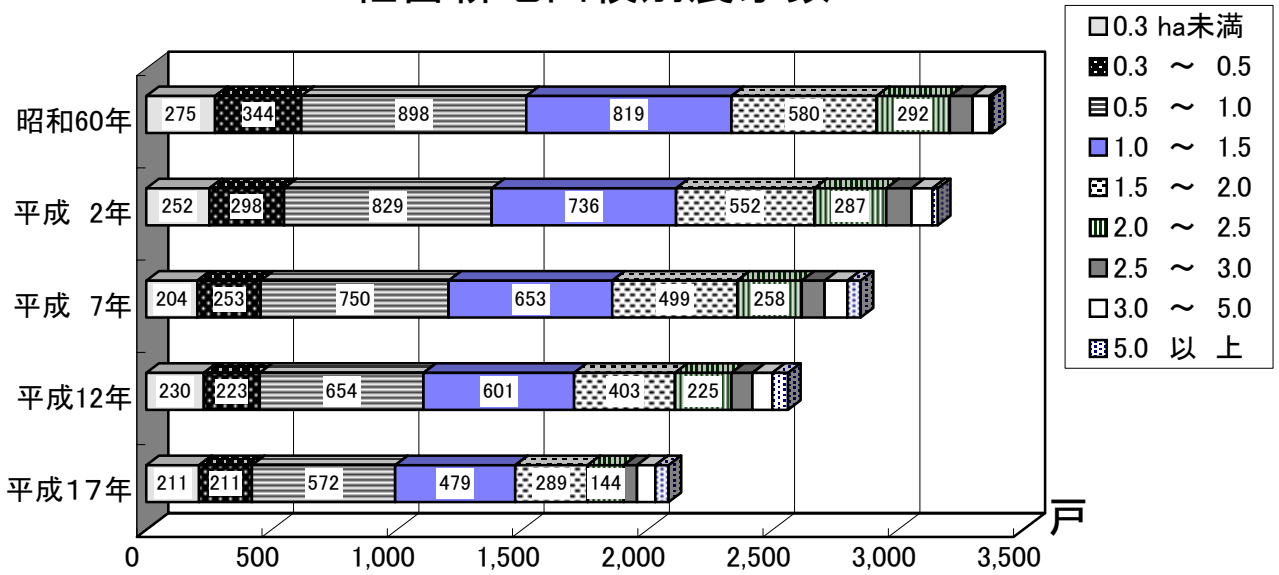

30頁参照

農業の概況

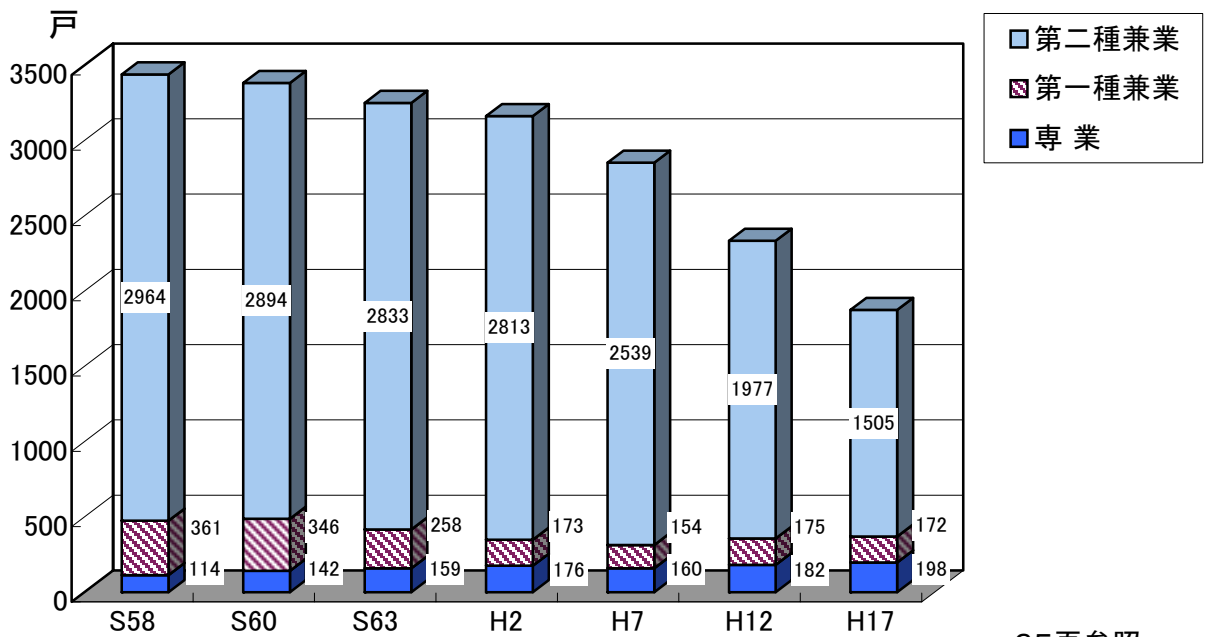

35頁参照

漁業の概況

経営体

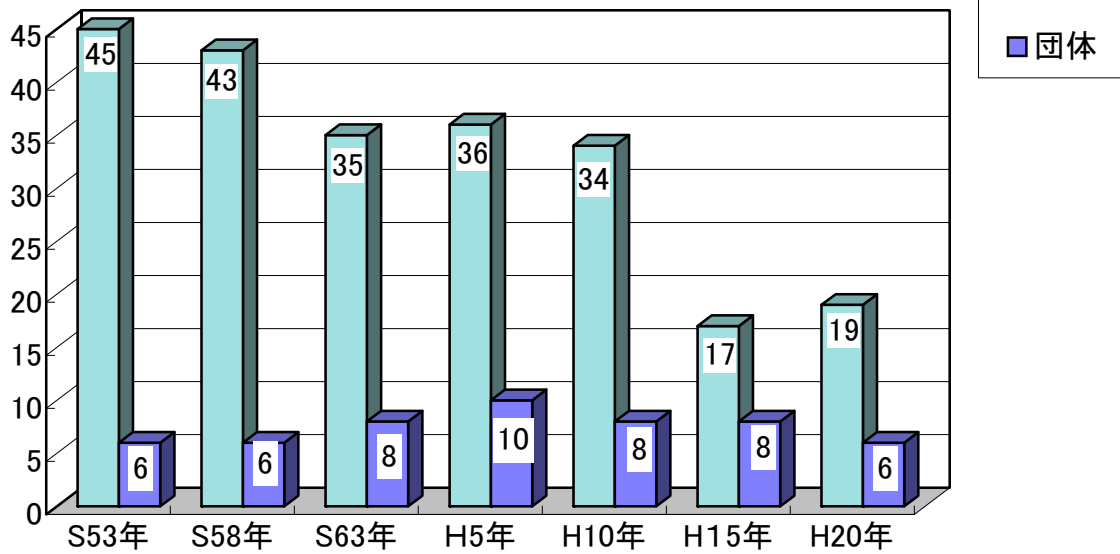

40頁参照

年齢階層別漁業従事者

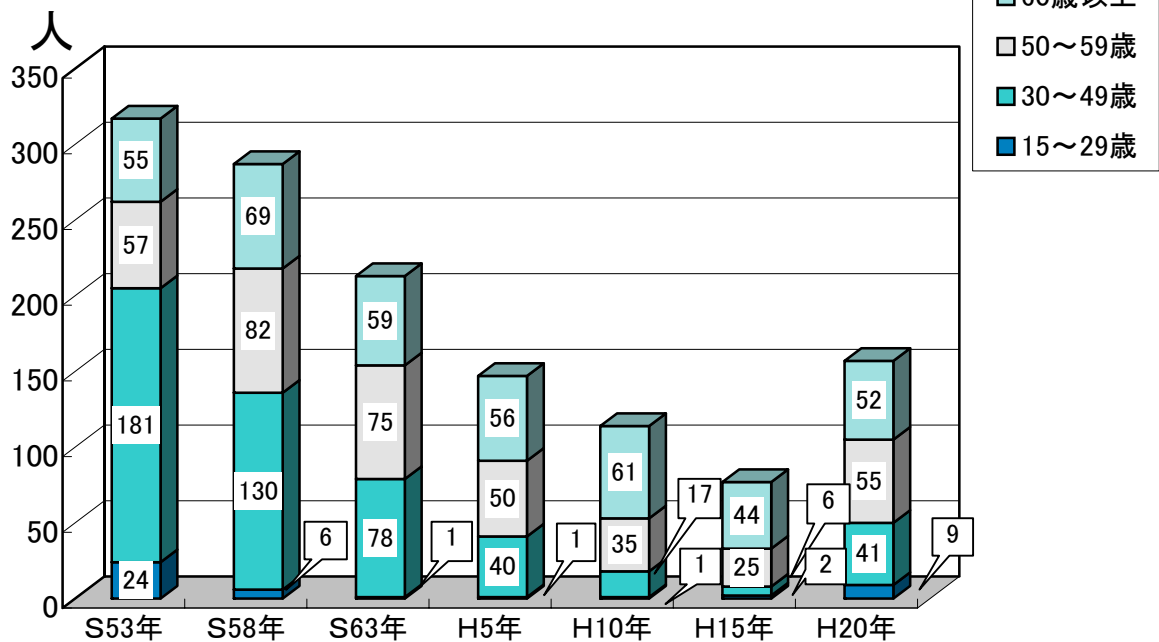

42頁参照

事業所数及び従業者数

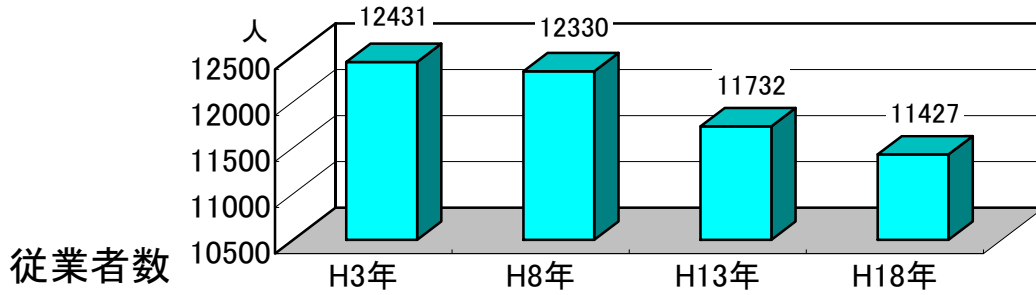
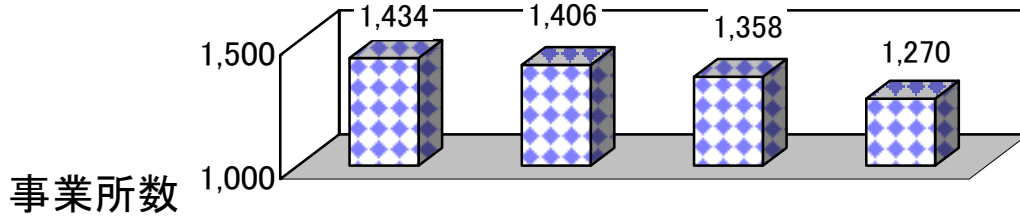

43頁参照

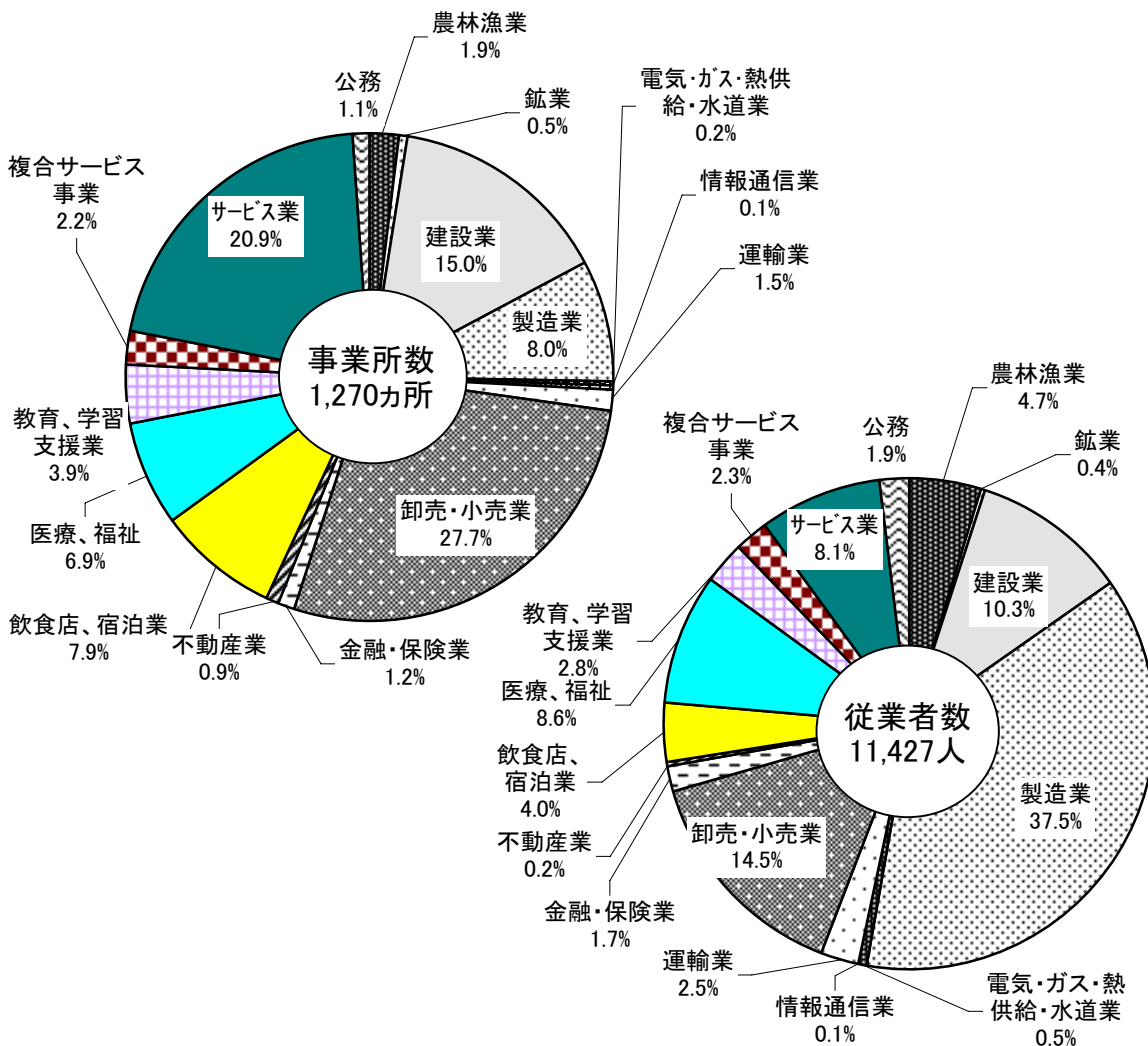

平成20年度歳入決算額の構成

歳入 12,452,030千円

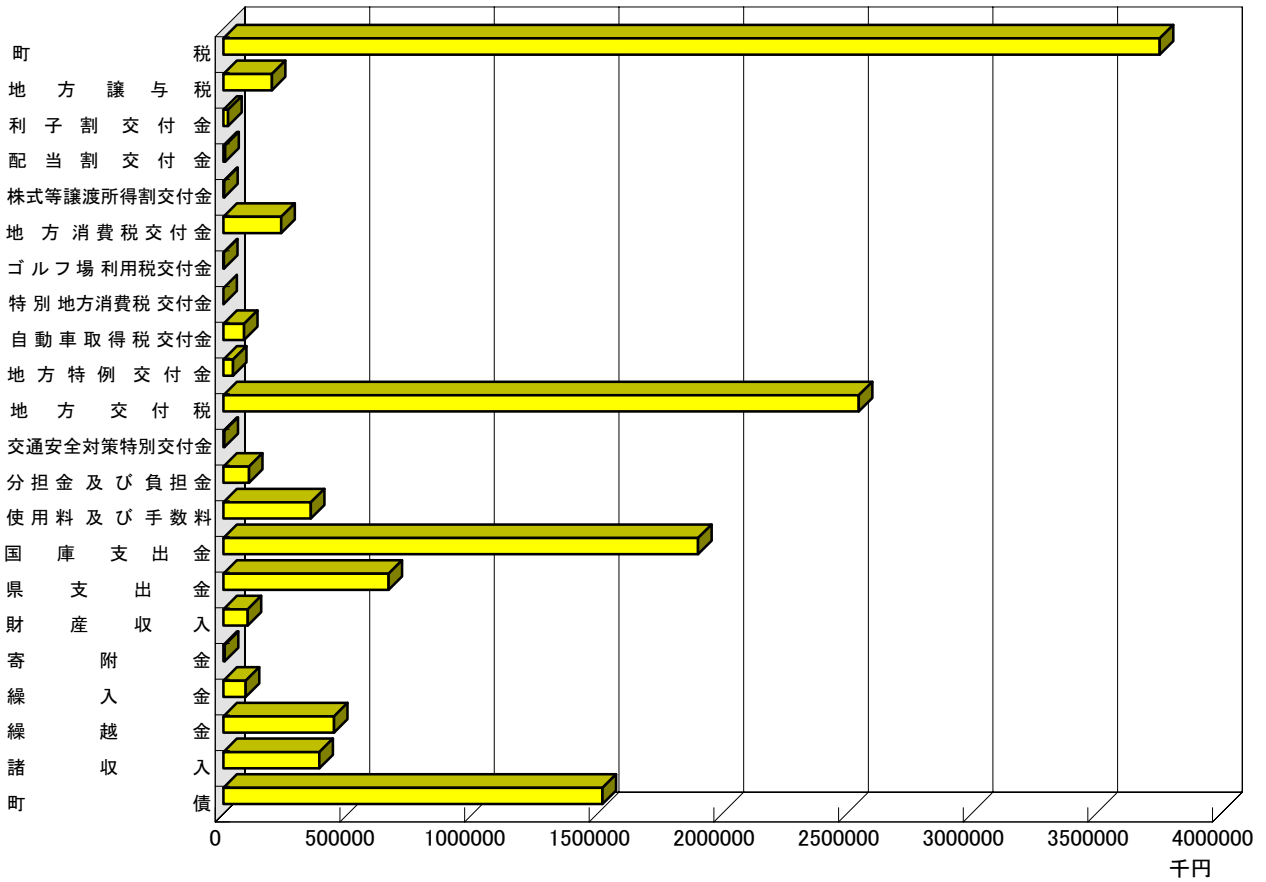

平成20年度歳出決算額の構成

歳出 12,029,873千円

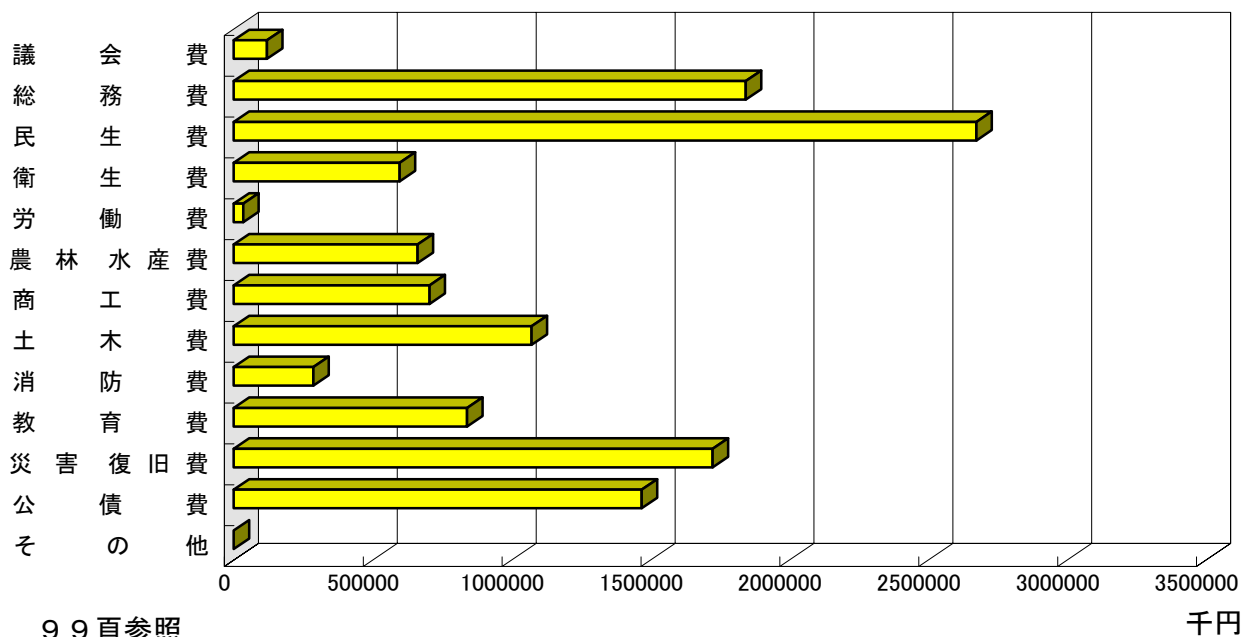

平成20年度性質別決算状況
合計 12,029,873千円

その1

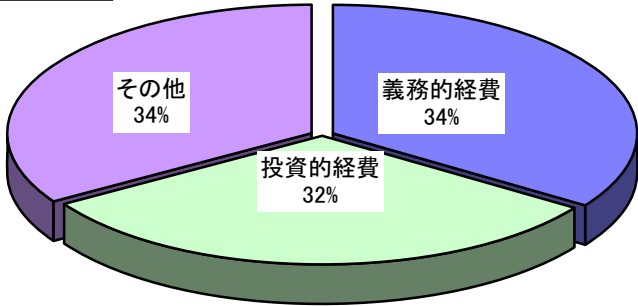

その2

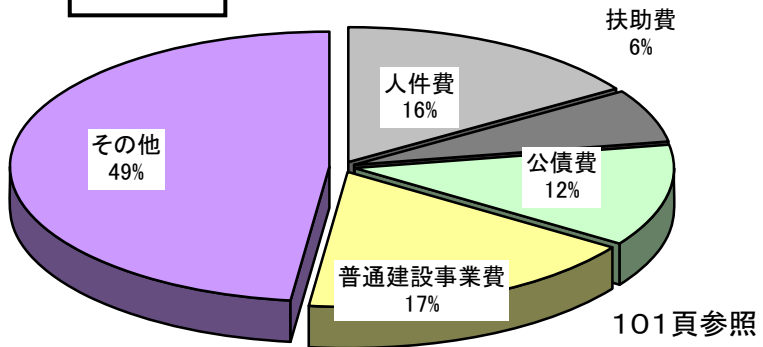

平成20年度町税の状況
合計 3,755,613千円

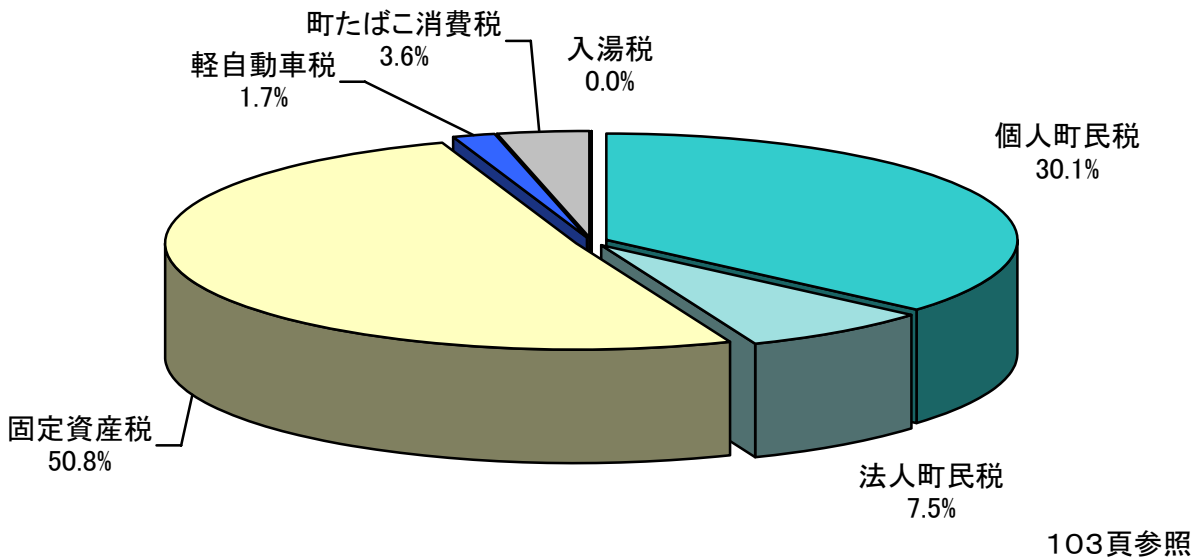

統計表

入善町のおいたち

入善町は黒部川がつくった日本でも最も代表的な黒部川扇状地の中央に位置する。広大な平野をもつ穀倉地帯であるが、往古はこのあたり一帯を黒部四十八カ瀬と称され、親不知とともに北国往還最大の難所として知られていた。この扇状地がいつ頃から開拓されたかは明らかでないが、田中のじょうべのま遺跡には、平安時代の庄所とみられる建築群がみつまっている。大治年間（1126～30）には、東大寺の荘園、入善荘が成立し、さらに南北朝時代には、飯野に小佐味荘も存在している。

入善荘、小佐味荘は、室町末期まで存続したが、やがてこの時代は松倉城の椎名氏が支配するようになり、その後上杉氏が当地方を征服し、次いで天正9年（1581）佐々成政領となった。同15年（1587）豊臣秀吉領、文禄4年（1595）前田利家領となる。

寛永16年（1639）加賀藩より、富山藩、大聖寺藩分家の際、入善町地内は、大聖寺藩領（八幡、入善より青木、目川まで）富山藩領（黒部川下流右岸、上飯野、東狐より下飯野、木根まで）前田利常養老領（その他の全地域）に分属したが、万治3年（1658）領地換えが行われ、全域が加賀（金沢）藩領となり幕末に及んだ。

加賀藩政の一大特色をなした十村（とむら）（大庄屋、大名主に当たる）制度が実施されてから十村の管轄区域を組と称し、その後十村制度が一時廃止されたが、天保10年（1839）再び十村制度が復活して、大三位郷（おおさんみごう）（入善、上原、青木、飯野、小摺戸、新屋、櫛山の中部、横山の西部）五ヶ庄組（野中、下山、櫛山の北部、小杉、横山の東部、舟見の一部）三位郷（さんみごう）（舟見、愛場）の三組に所属し、明治に至った。

明治4年、廃藩置県により、本町は新川県に所属、次いで明治9年石川県に属し、明治16年、本町出身、県議会議員、故米沢紋三郎氏（分県請願委員長）らの猛烈な分県運動により石川県より分県し、富山県となった。

明治22年3月、町村制実施に伴い、入善町、上原村、青木村、飯野村、小摺戸村、新屋村、櫛山村、横山村の1町7か村となる。昭和28年10月、この1町7か村（入善区域と呼んでいた）が、新設合併し新しく入善町が発足。そして5か年を経た昭和34年1月、舟見町（朝日町の野中分離地区が舟見町と合併）が編入合併し現在に至っている。

I 自 然

1. 位 置

東経	137° 25'33" ~ 137° 36'39"	面積 71.29km ²	広ぼう	東西	12.2km
	黒部川河口 舟見奥山東端			南北	16.5km
北緯	36° 51'06" ~ 36° 57'40"			周囲	42.5km
	舟見奥山南端 小川河口			海岸線	11.5km

最高の標高
負釣山 959.3m

役場の位置

名 称 富山県下新川郡入善町役場
住 所 〒939-0693
富山県下新川郡入善町入膳3255番地
TEL 代表 (0765)72-1100

資料提供:国土交通省国土地理院
平成14年4月1日改正による
世界測地系に基づく値

国土地理院承認 平14総複 第149号

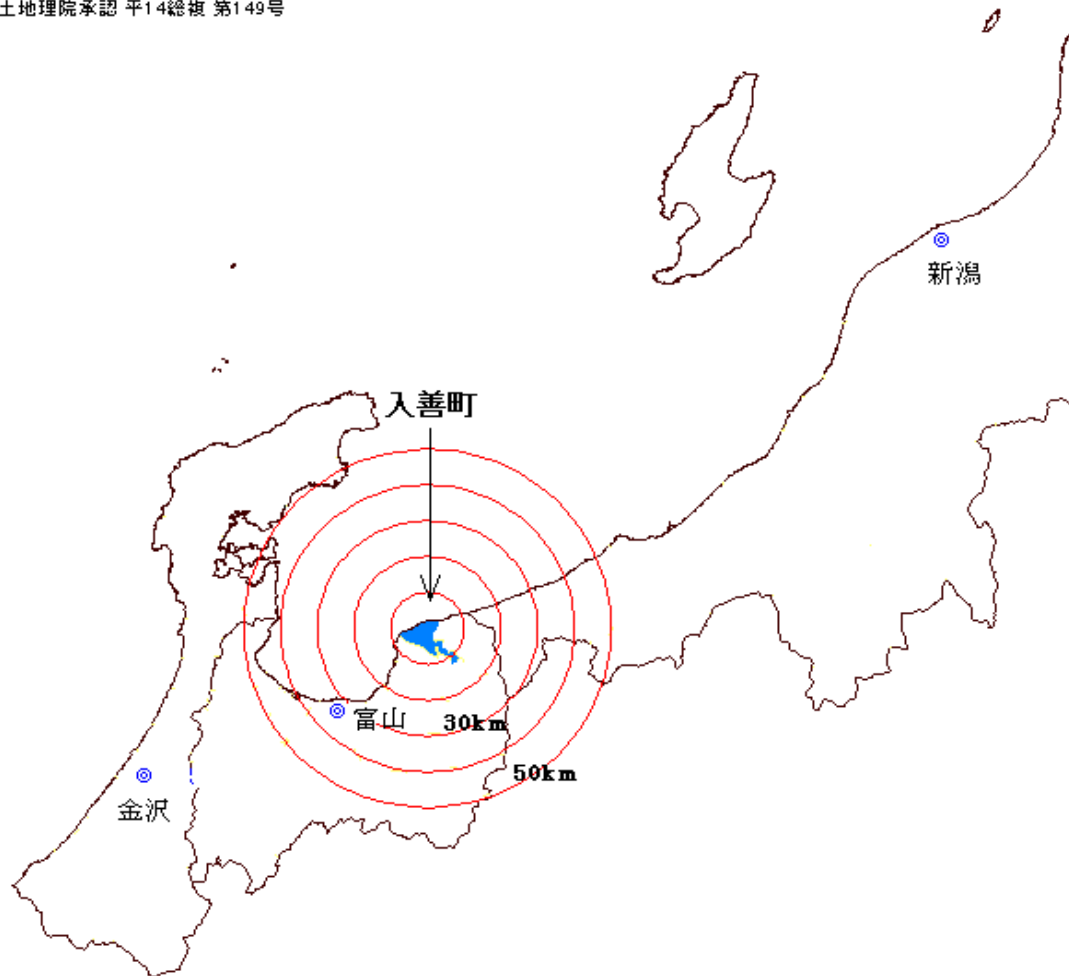

3. 気 象

年 月	気 温 (°C)							日 照 時 間 (h)	積 雪 (cm)		平均 風速 (m/s)	降 水 量		
	平 均			極 値					最 深	起 日 月 日		総雨量 (mm)	最 大 日量 (mm)	起 日 月 日
	平均	最高	最低	最高	起日 月日	最低	起日 月日							
平成6年	14.8	18.3	11.5	35.3	8/14	△ 2.9	1/31	1,731.5	33	1/24 *	4.1	1,768	63	9/18
平成7年	14.0	17.4	11.0	35.6	8/27	△ 2.6	1/17	1,421.6	40	2/ 2	4.1	2,840	95	7/12
平成8年	14.1	17.7	10.9	34.8	7/26	△ 4.1	2/ 2	1,569.7	64	2/ 2	4.0	2,474	147	6/25
平成9年	14.7	18.3	11.4	35.5	8/ 9	△ 4.7	1/22	1,591.8	52	1/30	4.1	2,705	90	7/ 8
平成10年	15.4	18.7	12.4	34.0	7/27	△ 2.7	1/25	1,355.5	53	1/24	4.0	3,165	127	5/ 8
平成11年	15.0	18.5	11.7	35.2	8/ 1 *	△ 5.0	2/ 4	1,556.3	42	2/21 *	3.9	2,829	110	9/15
平成12年	14.7	18.2	11.4	36.7	8/21	△ 3.0	1/27	1,726.0	41	1/27	4.0	2,430	68	11/21
平成13年	14.3	17.8	11.2	35.8	8/ 1 *	△ 4.3	1/14	1,463.4]	80	1/17	4.1	2,565	124	6/29
平成14年	14.6	18.0	11.4	36.0	8/10	△ 2.3	12/28	1,586.3	27	1/ 4	4.1	2,950	86	6/11
平成15年	14.2	17.8	11.1	36.8	9/13	△ 3.8	1/29	1,432.4	40	1/ 6	3.8	2,729	132	8/31
平成16年	15.2	19.2	11.7	38.0	9/ 7	△ 3.3	1/22	1,638.1	53	1/26	4.0	2,555	66	4/27
平成17年	14.2	17.9	11.1	36.9	9/ 7	△ 2.1	12/18	1,437.3	54	2/ 3	4.2	2,892	110	7/12
平成18年	14.2	17.9	11.0	35.2	9/18	△ 4.4	2/ 4	1,468.0	84	1/ 9	3.8	2,861	95	7/24
平成19年	14.5	18.2	11.1	35.4	8/15	△ 1.3	2/25	1,577.0	12	3/ 8	3.9	2,660	91	9/25
平成20年	14.3	18.0	11.1	34.4	8/ 3	△ 2.8	2/23	1,720.8	19]	2/18 *	3.9	2,342.5	110	6/29
平成21年	14.5	18.4	11.2	35.8	7/15	△ 3.4	1/15	1,543.6	23	1/13	4.0	2,515	75	6/22
H21. 1月	3.8	7.0	0.9	13.0	23	△ 3.4	15	63.4	23	13	4.5	265	58	31
H21. 2月	5.6	9.7	2.1	22.3	13	△ 2.7	17	92.1	5	17	4.5	130	26	20
H21. 3月	6.9	11.6	2.7	24.8	18	0.4	12	137.5			4.2	224.5	46	14
H21. 4月	12.3	17.1	8.2	26.0	10	2.9	1	204.3			3.9	140	29	1
H21. 5月	17.6	22.1	14.1	30.2	20	9.5	15	182.7			3.5	93.5	35.5	17
H21. 6月	21.3	25.6	18.1	32.7	25	13.0	2	157.6			3.4	148.5	75	22
H21. 7月	24.1	28.0	21.4	35.8	15	18.6	1	75.7			3.9	431.5	74	9
H21. 8月	24.8	28.1	22.0	33.9	20	17.2	25	147.6			3.4	143.5	45.5	29
H21. 9月	21.8	25.2	18.7	28.4	4	13.5	17	160.0			3.5	94.5	63.5	29
H21.10月	17.2	21.3	13.9	25.3	4	10.5	23	164.7			3.9	196	59	8
H21.11月	12.0	15.9	8.7	26.1	1	2.5	3	96.4			4.3	358.5	56.5	2
H21.12月	6.4	9.5	3.5	17.3	5	△ 0.9	31	61.6	24	18 *	4.8	289.5	34.5	18

資料:泊地域気象観測所(下新川郡朝日町東草野1608)における観測値 資料提供:富山地方気象台

注:年最深積雪は寒候年(前年11月から当年4月)の値。*印は同一の極値があることを表す

値)準完全値 統計値を求める対象となる資料の一部が欠けているが、許容する資料数を満たす値です。

値] 資料不足値 統計値を求める対象となる資料が許容する資料数を満たさない値です。

4. 土 地

(1) 地目別課税面積

各年1月1日(単位：ha)

年次	合計	田	畑	宅地	鉱泉地	池沼	山林	原野	雑種地
平成6年	5,008.3	4,041.1	36.4	643.1	0.002	0.4	205.2	11.5	70.6
平成7年	5,001.4	4,026.0	34.8	651.2	0.002	0.4	192.9	11.5	84.6
平成8年	4,989.8	4,004.3	34.6	658.2	0.002	0.4	192.5	11.5	88.3
平成9年	4,982.9	3,991.7	33.7	666.9	0.002	0.5	193.1	11.5	85.5
平成10年	4,969.6	3,969.5	32.6	679.1	0.002	0.5	191.8	10.4	85.7
平成11年	4,965.8	3,959.2	32.5	684.8	0.002	0.5	192.2	10.3	86.3
平成12年	4,962.2	3,949.5	32.4	688.9	0.002	0.5	192.2	10.3	88.4
平成13年	4,958.5	3,942.8	32.4	690.5	0.002	0.5	192.1	10.3	89.9
平成14年	4,947.0	3,926.7	32.3	694.9	0.002	0.5	192.1	10.3	90.2
平成15年	4,933.5	3,913.7	32.3	699.4	0.002	0.5	185.6	10.2	91.8
平成16年	4,920.8	3,903.9	32.1	701.7	0.002	0.5	179.9	10.2	92.5
平成17年	4,915.8	3,896.8	31.8	702.1	0.002	0.5	178.1	10.2	96.3
平成18年	4,900.3	3,883.5	31.7	702.6	0.002	0.5	174.2	10.2	97.6
平成19年	4,903.8	3,877.1	31.7	712.9	0.002	0.5	174.5	10.2	96.9
平成20年	4,901.8	3,873.1	31.7	714.8	0.002	0.5	174.5	10.2	97.0
平成21年	4,901.2	3,868.4	32.4	718.9	0.002	0.5	174.5	10.2	96.3

(2) 地目別非課税面積

各年1月1日(単位：ha)

年次	合計	田	畑	宅地	鉱泉地	池沼	山林	原野	雑種地	その他
平成6年	2,120.7	48.5	1.2	22.6	0.0	1.5	6.0	7.1	21.8	2,012.0
平成7年	2,127.6	49.3	1.2	22.2	0.0	1.4	7.5	7.1	22.2	2,016.7
平成8年	2,139.2	57.2	1.3	22.7	0.0	1.4	7.8	7.1	22.4	2,019.3
平成9年	2,146.1	64.4	1.3	22.8	0.0	1.4	8.0	7.1	22.3	2,018.8
平成10年	2,159.4	71.8	1.3	23.4	0.0	1.4	8.5	7.2	22.9	2,022.9
平成11年	2,163.2	72.3	1.3	25.7	0.0	1.4	8.5	7.3	23.0	2,023.7
平成12年	2,166.7	71.3	1.3	25.9	0.0	1.4	8.4	7.3	22.9	2,028.2
平成13年	2,170.4	72.1	1.3	26.8	0.0	1.4	8.4	7.3	23.1	2,030.0
平成14年	2,182.0	82.1	1.4	27.1	0.0	1.5	8.4	7.4	23.1	2,031.0
平成15年	2,195.4	83.3	1.5	28.5	0.0	1.5	8.4	7.3	23.3	2,041.6
平成16年	2,208.1	85.8	1.5	29.5	0.0	1.5	8.4	7.2	23.5	2,050.7
平成17年	2,213.1	88.4	1.6	30.0	0.0	1.5	8.8	7.2	23.5	2,052.1
平成18年	2,228.8	90.0	1.6	39.3	0.0	1.5	12.7	7.2	23.6	2,052.9
平成19年	2,225.1	91.2	1.7	31.3	0.0	1.5	17.7	7.2	24.0	2,050.5
平成20年	2,226.1	91.2	1.7	31.3	0.0	1.5	17.7	7.2	24.0	2,051.5
平成21年	2,227.9	93.4	1.7	30.0	0.0	1.5	17.7	7.3	24.3	2,052.0

資料：税務課固定資産概要調書

Ⅱ 人 口

1. 世帯数及び人口

各年10月1日（単位：人）

年次	世帯数	人 口			一世帯当り 平均人員	人口密度 (1 km ² 当り人口)
		総 数	男	女		
昭和50年	6,943	28,542	13,442	15,100	4.1	398.7
昭和55年	7,381	29,163	13,840	15,323	4.0	407.4
昭和60年	7,525	29,551	14,088	15,463	3.9	412.8
平成元年	7,691	29,689	14,161	15,528	3.9	414.8
平成2年	7,736	29,625	14,144	15,481	3.8	415.6
平成3年	7,794	29,503	14,100	15,403	3.8	413.8
平成4年	7,848	29,412	14,098	15,314	3.7	412.6
平成5年	7,893	29,372	14,057	15,315	3.7	412.0
平成6年	7,903	29,239	13,994	15,245	3.7	410.1
平成7年	7,953	28,886	13,801	15,085	3.6	405.2
平成8年	8,006	28,794	13,774	15,020	3.6	403.9
平成9年	8,097	28,776	13,752	15,024	3.6	403.6
平成10年	8,132	28,574	13,633	14,941	3.5	400.8
平成11年	8,240	28,550	13,620	14,930	3.5	400.5
平成12年	8,258	28,276	13,574	14,702	3.4	396.6
平成13年	8,312	28,151	13,513	14,638	3.4	394.9
平成14年	8,391	27,971	13,413	14,558	3.3	392.4
平成15年	8,448	27,886	13,344	14,542	3.3	391.2
平成16年	8,570	27,835	13,317	14,518	3.2	390.4
平成17年	8,716	28,005	13,404	14,601	3.2	392.8
平成18年	8,816	27,857	13,341	14,516	3.2	390.8
平成19年	8,912	27,819	13,329	14,490	3.1	390.2
平成20年	8,894	27,513	13,163	14,350	3.1	385.9
平成21年	8,829	27,209	12,997	14,212	3.1	381.7

資料：国勢調査

平成元、3～6、8～11、13～16、18～21年は富山県人口移動調査

2. 地区別人口

地 区	昭和10年	昭和15年	昭和25年	昭和30年	昭和35年	昭和40年	昭和45年	昭和50年
総 数	23,723	24,384	32,262	30,421	29,658	28,548	27,638	28,542
入 善	3,805	4,475	7,456	6,643	6,673	7,008	7,111	7,390
上 原	2,623	2,669	3,307	3,259	3,062	2,875	2,837	3,183
青 木	1,794	1,822	2,300	2,218	2,094	1,964	1,899	1,950
飯 野	4,078	4,064	5,567	5,050	5,142	5,018	4,975	5,213
小摺戸	1,951	1,963	2,317	2,225	2,044	1,934	1,765	1,752
新 屋	2,514	2,500	2,939	2,874	2,756	2,497	2,329	2,347
櫛 山	1,769	1,778	2,147	2,041	2,009	1,868	1,705	1,678
横 山	2,057	2,184	2,535	2,414	2,500	2,279	2,130	2,136
舟 見	2,037	1,872	2,324	2,342	2,165	2,014	1,869	1,887
野 中	1,095	1,057	1,370	1,355	1,213	1,091	1,018	1,006

資料：国勢調査 野中地区について、昭和30年以前は朝日町と按分推計した。

3. 自然動態及び社会動態

(単位：人)

年次	自然動態			死産	婚姻 (組)	離婚 (組)	社会動態		
	出生	死亡	自然増減				転入	転出	社会増減
平成3年	243	260	△17	9	129	18	732	837	△105
平成4年	279	273	6	9	144	25	769	866	△97
平成5年	251	284	△33	8	130	26	775	782	△7
平成6年	248	239	9	1	130	33	644	786	△142
平成7年	244	282	△38	5	138	26	686	748	△62
平成8年	222	244	△22	7	124	20	774	844	△70
平成9年	238	280	△42	14	131	24	821	797	24
平成10年	243	280	△37	11	121	24	665	830	△165
平成11年	249	269	△20	11	138	37	732	736	△4
平成12年	220	253	△33	10	127	28	679	758	△79
平成13年	198	271	△73	5	132	35	684	736	△52
平成14年	193	277	△84	6	138	25	664	760	△96
平成15年	208	276	△68	7	117	40	768	785	△17
平成16年	216	282	△66	10	125	30	757	742	15
平成17年	161	310	△149	8	108	35	841	783	58
平成18年	185	287	△102	8	99	31	847	893	△46
平成19年	217	324	△107	9	126	29	872	803	69
平成20年	195	345	△150	5	102	41	718	874	△156
平成21年	179	337	△158	6	109	35	697	843	△146

資料： 人口移動調査(10/1～9/30) 人口動態調査(1/1～12/31) 人口移動調査

各年10月1日(単位：人)

昭和55年	昭和60年	平成2年	平成7年	平成12年	平成17年
29,163	29,551	29,625	28,886	28,276	28,005
7,695	7,959	7,877	7,514	7,075	6,818
3,352	3,437	3,550	3,380	3,324	3,348
1,985	1,996	2,008	1,947	1,998	1,918
5,253	5,252	5,445	5,209	5,307	5,276
1,733	1,729	1,746	1,649	1,553	1,488
2,353	2,373	2,332	2,271	2,215	2,146
1,905	1,985	2,027	2,353	2,486	2,920
2,054	2,021	1,927	1,984	1,921	1,817
1,852	1,832	1,804	1,713	1,611	1,522
981	967	909	866	786	752

4. 町内別世帯数及び人口

	区名	世帯数	男	女	計		区名	世帯数	男	女	計	
入善	神林	36	64	55	119	上原	おあしす新川	75	5	70	75	
	青島	184	302	297	599		小計		1,045	1,495	1,701	3,196
	美善町	103	170	165	335	青木		上村	55	94	108	202
	上田	114	180	187	367		中南	61	99	115	214	
	幸町	67	100	107	207		中北	79	143	143	286	
	入善6区	265	387	418	805		町組	40	63	64	127	
	入善7区	36	51	61	112		東坪	58	86	103	189	
	入善8区	220	305	329	634		西坪	33	47	59	106	
	入善9区	27	36	42	78		柴垣	63	116	104	220	
	入善10区	60	81	106	187		西島	28	51	56	107	
	入善11区	58	83	82	165		三島	71	103	126	229	
	入善12区	208	269	240	509		目川	49	85	84	169	
	入善13区	247	340	384	724		サンハイツ入善	24	16	19	35	
	入善14区	31	40	43	83		小計		561	903	981	1,884
	入善15区	93	135	135	270			国道筋	84	149	129	278
	入善16区	51	75	73	148		宮坪	92	153	171	324	
	入善17区	152	182	223	405		農愛	47	73	72	145	
	田中	63	122	133	255		三ツ家	69	108	131	239	
	五十里	44	89	79	168		神子沢	47	77	75	152	
	君島	57	96	101	197	五十里	21	24	33	57		
	雇用促進住宅	25	23	25	48	高瀬	15	20	29	49		
	東町住宅	82	95	103	198	下飯野新	101	151	180	331		
	東寺田	25	34	34	68	下飯野	68	112	125	237		
	駅南住宅	65	57	99	156	園家徳	43	63	79	142		
	果汗幼奇宿全	7	0	7	7	報徳	51	86	86	172		
	小計	2,320	3,316	3,528	6,844	野	芦崎1区	63	75	91	166	
上原	上野1区	43	76	81	157		芦崎2区	55	83	90	173	
	上野2区	34	66	66	132		芦崎3区	54	86	100	186	
	上野3区	124	224	243	467		芦崎4区	70	108	112	220	
	上野4区	58	94	107	201		芦崎5区	82	142	143	285	
	上野5区	33	24	31	55		高畠	72	116	139	255	
	邑町	176	233	261	494		蛇沢	28	49	53	102	
	新上野	133	167	188	355		五郎八	43	79	71	150	
	下上野	74	105	126	231		板屋	51	85	93	178	
	道市	64	126	142	268		笹原	45	85	103	188	
	吉原1区	84	141	141	282		上飯野第1区	75	116	112	228	
	吉原2区	59	88	98	186		上飯野第2区	24	37	40	77	
	吉原3区	53	86	89	175		上飯野新	49	100	85	185	
	柳原	35	60	58	118							

平成21年12月31日現在(単位:世帯、人)

	区名	世帯数	男	女	計		区名	世帯数	男	女	計	
飯野	道古	88	141	154	295	梶山	桜台	97	164	163	327	
	取野子園団地	57	96	97	193		小計		777	1,253	1,264	2,517
	水笑楽団地	35	65	62	127			八幡1区	54	76	91	167
	せせらぎの里	42	65	60	125			八幡2区	47	62	73	135
	小計	1,571	2,544	2,715	5,259			横山1区	50	92	89	181
小摺戸	小摺戸1区	52	89	95	184	横山	横山2区	41	57	67	124	
	小摺戸2区	46	79	84	163		横山3区	45	66	70	136	
	小摺戸3区	48	92	97	189		横山4区	45	67	76	143	
	小摺戸4区	43	84	83	167		春日	75	109	131	240	
	小摺戸5区	46	86	87	173		藤原	34	56	55	111	
	小摺戸6区	24	46	40	86		山	古黒部1区	33	63	51	114
	小摺戸7区	47	74	93	167			古黒部2区	38	71	74	145
	小摺戸8区	68	135	136	271			古黒部3区	42	69	71	140
	小摺戸9区	27	41	51	92			松風団地	47	83	82	165
	小計	401	726	766	1,492		小計	551	871	930	1,801	
新屋	中坪	40	76	77	153	舟見	舟見1区	51	78	91	169	
	町新屋	65	112	125	237		舟見2区	57	76	92	168	
	上村	67	105	109	214		舟見3区	85	99	110	209	
	向島	35	62	67	129		舟見4区	50	73	80	153	
	下山	84	160	171	331		舟見5区	45	61	76	137	
	浦山新	107	203	214	417		舟見6区	52	82	87	169	
	墓ノ木	69	124	134	258		舟見7区	51	96	106	202	
	島	78	134	153	287		舟見8区	52	89	94	183	
	むつみ園	83	50	33	83		寿楽苑	100	20	80	100	
小計	628	1,026	1,083	2,109	小計	543	674	816	1,490			
梶山	小杉1区	32	76	62	138	野中	野中	62	92	88	180	
	小杉2区	47	68	71	139		中沢	59	84	116	200	
	梶山1区	31	41	49	90		西中	34	51	70	121	
	梶山2区	107	172	160	332		上今江	24	43	44	87	
	梶山3区	32	52	69	121		下今江	28	43	42	85	
	梶山4区	155	264	241	505		古林	17	24	32	56	
	梶山5区	55	74	83	157		小計	224	337	392	729	
	梶山新	63	91	103	194							
	田ノ又	28	50	61	111							
	荒又	54	105	107	212							
	新梶山住宅	27	21	22	43	合計	8,621	13,145	14,176	27,321		
	コーポ梶山	49	75	73	148							

5. 労働力状態、男女別、15歳以上人口

区分	平成17年						平成12年		
	人口			構成比(%)			総数	男	女
	総数	男	女	総数	男	女			
総数	24,423	11,572	12,851	100.00	47.38	52.62	24,222	11,491	12,731
労働力計	15,889	8,862	7,027	65.06	36.29	28.77	15,960	8,907	7,053
就業者	15,281	8,454	6,827	62.57	34.61	27.95	15,538	8,643	6,895
完全失業者	608	408	200	2.49	1.67	0.82	422	264	158
非労働力計	8,520	2,705	5,815	34.89	11.08	23.81	8,258	2,584	5,674

資料:国勢調査 注:総数には「不詳」を含む。

6. 年齢(5歳階級)男女別人口

年齢	平成17年						平成12年		
	人口			構成比(%)			総数	男	女
	総数	男	女	総数	男	女			
総数	28,005	13,404	14,601	100.00	47.86	52.14	28,276	13,574	14,702
0～4	1,028	502	526	3.67	1.79	1.88	1,213	628	585
5～9	1,253	634	619	4.47	2.26	2.21	1,326	708	618
10～14	1,301	696	605	4.65	2.49	2.16	1,515	747	768
15歳以上総数	24,423	11,572	12,851	87.21	41.32	45.89	24,222	11,491	12,731
15～19	1,291	641	650	4.61	2.29	2.32	1,460	735	725
20～24	1,133	589	544	4.05	2.10	1.94	1,268	646	622
25～29	1,561	801	760	5.57	2.86	2.71	1,714	909	805
30～34	1,803	960	843	6.44	3.43	3.01	1,558	774	784
35～39	1,614	822	792	5.76	2.94	2.83	1,642	815	827
40～44	1,669	825	844	5.96	2.95	3.01	1,700	859	841
45～49	1,712	865	847	6.11	3.09	3.02	1,994	988	1,006
50～54	1,976	987	989	7.06	3.52	3.53	2,477	1,209	1,268
55～59	2,454	1,183	1,271	8.76	4.22	4.54	1,974	1,013	961
60～64	1,936	973	963	6.91	3.47	3.44	1,770	850	920
65～69	1,700	800	900	6.07	2.86	3.21	1,943	870	1,073
70～74	1,808	775	1,033	6.46	2.77	3.69	1,834	802	1,032
75～79	1,629	668	961	5.82	2.39	3.43	1,269	502	767
80～84	1,087	396	691	3.88	1.41	2.47	872	337	535
85～89	661	222	439	2.36	0.79	1.57	524	147	377
90～94	303	60	243	1.08	0.21	0.87	184	29	155
95～99	81	5	76	0.29	0.02	0.27	34	6	28
100以上	5	-	5	0.02	0.00	0.02	5	-	5

資料:国勢調査

各年10月1日(単位:人)

平成7年			平成2年			昭和60年		
総数	男	女	総数	男	女	総数	男	女
24,376	11,490	12,886	24,273	11,386	12,887	23,404	10,872	12,532
16,666	9,276	7,390	16,658	9,053	7,605	16,828	9,031	7,797
16,308	9,028	7,280	16,355	8,856	7,499	16,583	8,858	7,725
358	248	110	303	197	106	245	173	72
7,707	2,212	5,495	7,604	2,330	5,274	6,554	1,836	4,718

各年10月1日(単位:人)

平成7年			平成2年			昭和60年		
総数	男	女	総数	男	女	総数	男	女
28,886	13,801	15,085	29,625	14,144	15,481	29,551	14,088	15,463
1,252	662	590	1,485	738	747	1,746	897	849
1,513	748	765	1,768	917	851	2,097	1,097	1,000
1,745	901	844	2,099	1,103	996	2,304	1,222	1,082
24,376	11,490	12,886	24,273	11,386	12,887	23,404	10,872	12,532
1,803	901	902	2,158	1,085	1,073	1,912	877	1,035
1,527	773	754	1,464	671	793	1,456	668	788
1,542	752	790	1,622	788	834	1,653	842	811
1,618	786	832	1,696	872	824	1,996	987	1,009
1,700	871	829	1,996	983	1,013	2,522	1,228	1,294
2,019	1,011	1,008	2,534	1,245	1,289	1,995	1,025	970
2,528	1,237	1,291	1,985	1,023	962	1,840	903	937
1,987	1,025	962	1,820	885	935	2,127	982	1,145
1,785	865	920	2,091	962	1,129	2,093	989	1,104
2,034	927	1,107	2,036	951	1,085	1,634	741	893
1,969	893	1,076	1,557	689	868	1,336	597	739
1,453	612	841	1,239	526	713	1,219	489	730
1,071	436	635	1,045	392	653	833	297	536
810	270	540	620	189	431	527	186	341
377	92	285	308	101	207	200	51	149
127	34	93	87	21	66	49	7	42
24	5	19	12	2	10	11	3	8
2	-	2	3	1	2	1	-	1

7. 産業（大分類）男女別15歳以上就業者数

区 分	平成17年						平成12年		
				構成比(%)					
	総数	男	女	総数	男	女	総数	男	女
総 数	15,281	8,454	6,827	100.00	55.32	44.68	15,538	8,643	6,895
第1次産業	1,451	867	584	9.50	5.67	3.82	1,329	778	551
農業	1,363	790	573	8.92	5.17	3.75	1,227	687	540
林業	6	6	-	0.03926	0.04	0.00	9	9	-
漁業	82	71	11	0.54	0.46	0.07	93	82	11
第2次産業	6,530	4,303	2,227	42.73	28.16	14.57	7,382	4,767	2,615
鉱業	23	16	7	0.15	0.10	0.05	32	22	10
建設業	1,633	1,350	283	10.69	8.83	1.85	2,049	1,674	375
製造業	4,874	2,937	1,937	31.90	19.22	12.68	5,301	3,071	2,230
第3次産業	7,294	3,279	4,015	47.73	21.46	26.27	6,823	3,096	3,727
電気・ガス・熱供給・水道業	56	47	9	0.37	0.31	0.06	64	55	9
運輸・通信業	666	556	110	4.36	3.64	0.72	776	633	143
卸売・小売業、飲食店	2,195	854	1,341	14.36	5.59	8.78	2,041	795	1,246
金融・保険業	236	99	137	1.54	0.65	0.90	257	104	153
不動産業	16	7	9	0.10	0.05	0.06	13	8	5
サービス業	3,767	1,450	2,317	24.65	9.49	15.16	3,313	1,238	2,075
公務 (他に分類されないもの)	358	266	92	2.34	1.74	0.60	359	263	96
分類不能の産業	6	5	1	0.04	0.03	0.01	4	2	2

資料：国勢調査

*平成17年国勢調査から、日本標準産業分類の改訂に伴い、宿泊業はサービス業から飲食店等に、旅行業・郵便業は運輸・通信業からサービス業に区分されている。

各年10月1日(単位：人)

平成7年			平成2年			昭和60年		
総数	男	女	総数	男	女	総数	男	女
16,308	9,028	7,280	16,355	8,856	7,499	16,583	8,858	7,725
1,895	1,001	894	1,994	1,011	983	2,822	1,392	1,430
1,755	878	877	1,791	834	957	2,546	1,148	1,398
7	7	-	2	2	-	4	3	1
133	116	17	201	175	26	272	241	31
7,790	4,858	2,932	7,964	4,717	3,247	7,849	4,463	3,386
27	16	11	45	36	9	55	43	12
2,083	1,709	374	2,040	1,653	387	1,987	1,614	373
5,680	3,133	2,547	5,879	3,028	2,851	5,807	2,806	3,001
6,622	3,169	3,453	6,391	3,127	3,264	5,904	3,001	2,903
68	56	12	64	56	8	71	65	6
809	686	123	786	675	111	766	663	103
1,949	771	1,178	1,995	822	1,173	1,833	750	1,083
254	110	144	231	105	126	225	102	123
14	9	5	7	4	3	3	2	1
3,127	1,236	1,891	2,909	1,159	1,750	2,611	1,103	1,508
401	301	100	399	306	93	395	316	79
1	-	1	6	1	5	8	2	6

8. 年齢(5歳階級)地区別人口

年 齢	総 数	入 善	上 原	青 木	飯 野	小摺戸
総人口	28,005	6,818	3,348	1,918	5,276	1,246
0～4	1,028	261	99	68	205	43
5～9	1,253	292	129	91	258	49
10～14	1,301	318	151	80	262	57
15～19	1,291	292	158	77	254	71
20～24	1,133	269	166	80	212	46
25～29	1,561	446	196	113	273	55
30～34	1,803	464	203	148	338	57
35～39	1,614	397	195	117	322	63
40～44	1,669	385	179	133	328	85
45～49	1,712	390	196	117	328	80
50～54	1,976	477	220	134	378	93
55～59	2,454	571	316	190	487	109
60～64	1,936	522	260	143	353	73
65以上	7,274	1,734	880	427	1,278	365
平均年齢	46.8	46.5	47.6	45.7	45.8	48.3

資料:国勢調査

平成17年度調査よりDIDs(人口集中地域)なし

9. 施設等の世帯の種類、世帯人員別施設等の世帯数及び施設等の世帯人員

施設等の世帯の種類	世 帯 数				
	総数	世帯人員が 1～4人	5～29人	30～49人	50人以上
総 数	8	-	2	1	5
寮・寄宿舎の学生・生徒	-	-	-	-	-
病院・療養所の入院者	1	-	-	-	1
社会施設の入所者	7	-	2	1	4
自衛隊営舎内居住者	-	-	-	-	-
矯正施設の入所者	-	-	-	-	-
その他の	-	-	-	-	-

資料:国勢調査

平成17年10月1日(単位:人)

新屋	梶山	横山	舟見	野中
2,388	2,920	1,817	1,522	752
73	148	58	39	34
112	156	93	49	24
109	135	95	65	29
114	149	76	74	26
101	114	61	57	27
118	179	89	59	33
142	223	104	77	47
105	202	105	67	41
147	192	113	62	45
169	188	115	88	41
196	188	126	114	50
202	225	165	115	74
150	158	122	98	57
650	663	495	558	224
47.5	44.4	47.3	52.4	49.4

平成17年10月1日現在

世帯人員				
総数	世帯人員が 1~4人	5~29人	30~49人	50人以上
513	-	17	49	447
-	-	-	-	-
94	-	-	-	94
419	-	17	49	353
-	-	-	-	-
-	-	-	-	-
-	-	-	-	-

10. 世帯の家族類型別一般世帯数、一般世帯人員及び親族人員等

平成17年10月1日現在

世帯の家族類型	一般世帯数	一般世帯人員	親族人員	1世帯当たり 親族人員	(再掲) 3世代世帯	
					世帯数	世帯人員
総 数	8,708	27,492	27,486	3.16	2,280	12,131
A 親族世帯	7,066	25,849	25,844	3.66	2,280	12,131
I 核家族世帯	4,228	11,846	11,846	2.80	-	-
夫婦のみの世帯	1,529	3,058	3,058	2.00	-	-
夫婦と子供から成る世帯	2,116	7,498	7,498	3.54	-	-
男親と子供から成る世帯	71	159	159	2.24	-	-
女親と子供から成る世帯	512	1,131	1,131	2.21	-	-
II その他の親族世帯	2,838	14,003	13,998	4.93	2,280	12,131
夫婦と両親から成る世帯	163	652	652	4.00	-	-
夫婦とひとり親から成る世帯	304	912	912	3.00	-	-
夫婦、子供と両親から成る世帯	836	4,899	4,898	5.86	836	4,899
夫婦、子供とひとり親から成る世帯	902	4,195	4,194	4.65	902	4,195
夫婦と他の親族から成る世帯	15	50	50	3.33	-	-
夫婦、子供と他の親族から成る世帯	110	529	528	4.80	104	501
夫婦、親と他の親族から成る世帯	86	501	501	5.83	59	368
夫婦、子供、親と他の親族から成る世帯	260	1,754	1,753	6.74	260	1,754
兄弟姉妹のみから成る世帯	21	44	44	2.10	-	-
他に分類されない親族世帯	141	467	466	3.30	119	414
B 非親族世帯	1	2	1	1.00	-	-
C 単独世帯	1,641	1,641	1,641	1.00	-	-
(再掲)						
母子世帯	67	170	170	2.54	-	-
父子世帯	6	12	12	2.00	-	-

資料：国勢調査

1 1. 配偶関係（4区分）・年齢（5歳階級）・男女別15歳以上人口

平成17年10月1日現在(単位:人)

5歳階級別	総数	男					女				
		総数	未婚	有配偶	死別	離別	総数	未婚	有配偶	死別	離別
総数	24,423	11,572	2,975	7,878	381	285	12,851	2,069	7,859	2,560	356
15～19歳	1,291	641	638	3	—	—	650	646	4	—	—
20～24	1,133	589	543	44	—	2	544	462	75	—	7
25～29	1,561	801	556	236	—	9	760	433	309	2	16
30～34	1,803	960	463	469	2	26	843	208	604	1	30
35～39	1,614	822	261	531	—	28	792	117	635	2	36
40～44	1,669	825	167	621	3	34	844	67	729	6	41
45～49	1,712	865	125	703	1	35	847	30	757	20	39
50～54	1,976	987	124	806	11	46	989	20	880	40	49
55～59	2,454	1,183	35	1,034	17	47	1,271	29	1,106	93	43
60～64	1,936	973	31	881	33	28	963	20	785	128	30
65～69	1,700	800	18	720	46	16	900	10	647	232	11
70～74	1,808	775	9	703	55	8	1,033	5	646	362	20
75～79	1,629	668	2	598	64	4	961	12	435	498	15
80～84	1,087	396	2	320	73	1	691	7	192	477	14
85歳以上	1,050	287	1	209	76	1	763	3	55	699	5

資料:国勢調査

注:総数には配偶関係「不詳」を含む

1 2. 国籍・男女別外国人数

各年10月1日現在

年次	総数	韓国・朝鮮	中国	東南アジア・南アジア				イギリス	アメリカ	ブラジル	ペル	その他	
				総数	フィリピン	タイ	その他						
平成7年	総数	38	11	4	7	5	—	2	—	1	15	—	—
	男	18	3	—	—	—	—	—	—	1	14	—	—
	女	20	8	4	7	5	—	2	—	—	1	—	—
平成12年	総数	61	11	16	14	10	—	4	—	1	13	—	6
	男	22	3	—	1	1	—	—	—	1	12	—	5
	女	39	8	16	13	9	—	4	—	—	1	—	1
平成17年	総数	424	17	131	71	65	4	2	—	3	187	3	12
	男	219	7	70	9	5	3	1	—	1	120	3	9
	女	205	10	61	62	60	1	1	—	2	67	—	3

資料:国勢調査

注:無国籍及び国名「不詳」を含む。

13. 住居の種類・住宅の所有の関係（6区分）別一般世帯数・一般世帯人員・
1世帯当たり人員・1世帯当たり延べ面積・1人当たり延べ面積

平成17年10月1日現在

住居の種類別	世帯数	世帯人員	1世帯当たり 人員	1世帯当たり 延べ面積(m ²)	1人当たり 延べ面積(m ²)
住宅に住む一般世帯	8,467	27,247	3.22	179.8	55.9
主世帯	8,361	27,125	3.24	181.8	56.0
持ち家	7,436	25,279	3.40	197.7	58.1
公営・公団・公社の借家	370	874	2.36	51.4	21.8
民営の借家	324	654	2.02	63.5	31.5
給与住宅	231	318	1.38	46.2	33.5
間借り	106	122	1.15	19.7	17.1
住宅以外に住む一般世帯	241	245	1.02	-	-

資料:国勢調査

14. 労働力状態・男女別15歳以上人口

各年10月1日現在

年次・男女別	総数	労働力							完全 失業者	非労働力
		総数	就業者				休業者			
			総数	主に仕事	家事の ほか仕事	通学の 傍ら仕事				
平成7年	総数	24,376	16,666	16,308	14,331	1,748	69	160	358	7,707
	男	11,490	9,276	9,028	8,757	181	7	83	248	2,212
	女	12,886	7,390	7,280	5,574	1,567	62	77	110	5,495
平成12年	総数	24,222	15,960	15,538	13,473	1,685	26	354	422	8,258
	男	11,491	8,907	8,643	8,199	200	14	230	264	2,584
	女	12,731	7,053	6,895	5,274	1,485	12	124	158	5,674
平成17年	総数	24,423	15,889	15,281	13,601	1,470	35	175	608	8,520
	男	11,572	8,862	8,454	8,148	193	19	94	408	2,705
	女	12,851	7,027	6,827	5,453	1,277	16	81	200	5,815

資料:国勢調査

注:労働力状態「不詳」を含む

15. 従業、通学地別就業、通学者数（15歳以上）

各年10月1日(単位:人)

市町村		町内常住者の就業・通学地						町内就業・通学者常住地						
		平成17年			平成12年			平成17年			平成12年			
		総数	就業者	通学者	総数	就業者	通学者	総数	就業者	通学者	総数	就業者	通学者	
町内		9,446	8,958	488	9,941	9,411	530	9,446	8,958	488	9,941	9,411	530	
町	内	富山市	993	765	228	958	780	178	160	160	-	171	170	1
		高岡市	30	14	16	22	10	12	-	-	-	-	-	-
		新湊市	10	5	5	13	12	1	-	-	-	-	-	-
		魚津市	1,264	1,040	224	1,348	1,064	284	546	467	79	668	601	67
		滑川市	245	213	32	198	179	19	119	112	7	176	172	4
		黒部市	3,128	3,001	127	2,970	2,803	167	1,237	1,125	112	1,184	1,043	141
		上市町	40	34	6	28	23	5	17	17	-	28	28	-
		立山町	20	20	-	20	20	-	17	17	-	12	12	-
		宇奈月町	303	303	-	285	285	-	255	231	24	224	219	5
		朝日町	898	812	86	898	799	99	1,239	1,188	51	1,359	1,317	42
	内	小杉町	22	6	16	14	10	4	-	-	-	-	-	-
	市町村	その他の	15	14	1	43	34	9	26	26	-	43	43	-
	外	県	その他の	74	50	24	64	52	12	86	85	1	118	118
市町村														
糸魚川市		46	46	-	36	36	-	109	109	-	48	45	3	
青海町		-	-	-	20	20	-	-	-	-	82	82	-	
計		7,088	6,323	765	6,917	6,127	790	3,811	3,537	274	4,113	3,850	263	
総計		16,534	15,281	1,253	16,858	15,538	1,320	13,257	12,495	762	14,054	13,261	793	

資料:国勢調査

Ⅲ 農 業

1. 経営耕地面積(総農家)

各年2月1日(単位:ha)

年次	総面積	田	畑	樹園地
昭和53年	4,136	4,121	14	1
昭和55年	4,129	4,113	15	1
昭和58年	4,094	4,083	10	1
昭和60年	4,041	4,020	20	1
昭和63年	3,996	3,986	9	1
平成2年	3,948	3,934	13	1

経営耕地面積(農業経営体)

各年2月1日(単位:ha)

年次	総面積	田	畑	樹園地
平成7年	3,875	3,854	20	1
平成12年	3,826	3,813	13	0
平成17年	3,646	3,643	3	0

資料:昭和55,60平成2年、7年は、農業センサス、平成12年,17年は農林業センサス、その他は富山県農業基本調査
平成7年、12年については、平成17年の定義に合わせて数字を組替えてある。(農政局統計事務センターによる)

2. 地区別経営耕地面積(農業経営体)

平成17年2月1日(単位:ha)

地区	総面積	田	畑	樹園地
総数	3,646	3,643	3	0
入善	286	286	0	0
上原	403	403	0	0
青木	350	350	0	0
飯野	685	683	2	0
小摺戸	376	375	1	0
新屋	579	579	0	0
櫛山	365	365	0	0
横山	256	256	0	0
舟見	194	194	0	0
野中	152	152	0	0

資料:農林業センサス

3. 男女年令別農業就業人口(自営農業に主として従事した世帯員)

平成17年2月1日(単位:人)

区分	計	14歳以下	15~19	20~29	30~39	40~49	50~59	60~69	70~74	75歳以上
総数	2,515	0	180	90	53	70	177	699	526	720
男	1,087		97	49	15	23	50	277	220	356
女	1,428		83	41	38	47	127	422	306	364

資料:農林業センサス

4. 経営耕地面積規模別農家数

各年2月1日(単位:戸)

区 分	平成17年	平成12年	平成 7年	平成 2年
農 家 総 数	2,085	2,563	2,853	3,162
0.3 ha 未 満	211	231	205	254
0.3 ～ 0.5 ha	211	223	253	298
0.5 ～ 1.0 ha	572	654	750	829
1.0 ～ 1.5 ha	479	601	653	736
1.5 ～ 2.0 ha	289	403	499	552
2.0 ～ 2.5 ha	144	225	258	287
2.5 ～ 3.0 ha	53	84	91	101
3.0 ～ 5.0 ha	73	79	91	83
5.0 ha 以 上	53	63	53	22

区 分	昭和63年	昭和60年	昭和58年	昭和55年
農 家 総 数	3,250	3,382	3,439	3,541
0.3 ha 未 満	265	279	253	281
0.3 ～ 0.5 ha	319	344	364	387
0.5 ～ 1.0 ha	841	898	919	942
1.0 ～ 1.5 ha	778	819	836	870
1.5 ～ 2.0 ha	555	580	615	608
2.0 ～ 2.5 ha	293	292	292	297
2.5 ～ 3.0 ha	105	91	92	92
3.0 ～ 5.0 ha	81	68	62	58
5.0 ha 以 上	13	11	6	6

資料:昭和55、60、平成2年、7年は農業センサス

平成12年、17年は農林業センサス、その他は富山県農業基本調査

5. 地区、経営耕地面積規模別農家数

平成17年2月1日(単位:戸)

区 分	総 農 家 数	0.3ha未満	0.3～0.5	0.5～1.0	1.0～1.5
総 数	2,085	211	211	572	479
入 善	166	8	11	55	42
上 原	205	14	22	70	51
青 木	203	17	35	44	43
飯 野	445	48	60	123	86
小摺戸	209	29	19	48	48
新 屋	294	30	22	79	68
櫛 山	186	10	11	55	51
横 山	175	24	13	42	35
舟 見	106	22	5	31	30
野 中	96	9	13	25	25

区 分	1.5～2.0	2.0～2.5	2.5～3.0	3.0～5.0	5.0ha未満
総 数	289	144	53	73	53
入 善	19	14	7	7	3
上 原	27	5	6	5	5
青 木	26	21	7	7	3
飯 野	52	32	9	20	15
小摺戸	32	11	5	10	7
新 屋	57	20	5	6	7
櫛 山	30	14	4	4	7
横 山	28	19	7	6	1
舟 見	7	4	1	3	3
野 中	11	4	2	5	2

資料:農林業センサス

6. 農地転用の状況

各年12月31日(単位:ha)

年次	総数		住宅用地		工業用地		公共用地		農業用施設		その他	
	件数	面積	件数	面積	件数	面積	件数	面積	件数	面積	件数	面積
平成 3年	118	13.5	51	3.0	28	6.0	2	0.1	8	0.6	29	3.8
平成 4年	100	12.4	57	5.6	18	4.2	1	0.0	7	1.3	17	1.3
平成 5年	78	7.1	44	3.4	15	1.4	2	0.0	2	0.1	15	2.2
平成 6年	100	12.2	63	3.5	24	5.8	1	0.2	2	0.3	10	2.4
平成 7年	81	7.9	39	1.6	1	0.2	4	0.1	2	0.1	35	5.9
平成 8年	111	12.7	66	3.6	14	6.1	4	0.2	4	0.6	23	2.2
平成 9年	67	8.7	32	5.1	8	1.2	1	0.7	4	0.2	22	1.5
平成10年	87	7.1	40	3.1	23	2.2	1	0.1	6	0.4	17	1.3
平成11年	67	9.3	43	3.1	0	0.0	1	0.0	5	0.2	18	6.0
平成12年	80	5.7	45	2.2	5	0.4	8	1.1	5	0.5	17	1.5
平成13年	68	6.7	39	2.8	1	0.6	2	0.1	2	0.7	24	2.5
平成14年	55	8.3	31	3.5	2	0.6	0	0.0	3	0.2	19	4.0
平成15年	56	3.4	30	1.6	1	0.3	0	0.0	5	0.5	20	1.0
平成16年	69	4.2	42	1.6	2	1.5	0	0.0	2	0.1	23	1.0
平成17年	60	10.0	32	1.7	1	7.4	0	0.0	12	0.6	15	0.3
平成18年	34	1.9	19	1.0	1	0.2	1	0.0	2	0.2	11	0.5
平成19年	40	2.3	22	0.9	3	0.4	1	0.0	5	0.5	9	0.5
平成20年	58	5.7	28	2.3	7	0.9	1	0.1	2	0.0	20	2.4
平成21年	45	4.5	21	1.0	3	0.2	2	0.0	7	0.6	12	2.7

資料:農業委員会

7. 農業粗生産額及び生産農業所得

年 次	農 業 生							
	合 計	耕 種						
		計	米	麦 類	雑 穀 ・ 豆 類	い も 類	野 菜	果 実
平成 2年	7,403	6,830	6,011	94	61	18	322	3
平成 3年	7,107	6,593	5,800	102	65	18	274	3
平成 4年	7,882	7,445	6,551	66	138	12	290	4
平成 5年	7,556	7,138	6,253	67	97	14	303	4
平成 6年	7,909	7,532	6,831	1	45	11	349	3
平成 7年	6,368	5,980	5,422	0	80	9	227	5
平成 8年	6,509	6,137	5,508	5	125	10	226	6
平成 9年	6,102	5,746	5,066	10	105	8	249	6
平成10年	5,510	5,195	4,513	4	92	12	266	4
平成11年	5,343	5,084	4,395	2	168	9	198	5
平成12年	5,075	4,882	4,241	0	216	7	179	5
平成13年	4,841	4,669	4,069	4	207	9	189	3
平成14年	4,937	4,771	4,130	7	221	6	199	X
平成15年	5,335	5,231	4,618	7	268	8	181	3
平成16年	4,941	4,797	4,232	10	201	5	197	3
平成17年	481	463	406	1	23	1	17	0
平成18年	455	439	386	2	22	0	16	0

資料:農業所得統計(平成19年より市町村単位の数値なし)

単位〔～平成16年：100万円
平成17年～：千万円、生産農業所得 億円〕

産 額									生産農業所得率（％）	生産農業所得
			畜 産							
花 卉	工 芸 作 物	そ 種 苗 の 苗 木 類 他・	計	肉 用 牛	乳 用 牛	豚	鶏	そ の 他 畜 産 物		
319	0	2	573	80	275	78	140	—	41.10	3,044
329	0	2	514	77	245	68	124	—	42.90	3,052
384	0	0	437	43	238	55	101	—	43.40	3,419
398	0	2	418	62	224	36	96	—	41.50	3,136
290	0	2	377	59	211	20	87	—	45.40	3,592
235	0	2	388	63	205	20	100	—	42.47	2,705
255	0	2	372	62	184	20	106	—	41.50	2,699
302	0	0	356	68	178	16	94	—	33.20	2,025
304	0	0	315	52	175	14	74	—	32.50	1,788
307	0	0	259	43	164	X	X	X	31.60	1,686
234	0	0	193	49	140	X	—	—	30.80	1,564
188	—	—	172	52	114	X	—	X	32.30	1,563
208	—	—	166	53	113	X	—	—	35.51	1,753
146	—	—	104	X	104	X	—	—	43.80	2,351
149	—	—	144	46	97	X	—	X	34.60	1,709
15	—	—	18	X	10	X	—	—	35.70	172
13	—	—	16	5	10	X	—	X	37.50	171

8. 専、兼業別農家数

各年2月1日(単位:戸)

区 分		平成 17年	平成 12年	平成 7年	平成 2年	昭和 63年	昭和 60年	昭和 58年	昭和 55年
農 家 数 専 兼 別	農 家 総 数	2,085	2,563	2,853	3,162	3,250	3,382	3,439	3,541
	自給的農家	210	229						
	専業農家数	198	182	160	176	159	142	114	123
	＜うち男子生産年齢 人口がいない世帯＞	153	134	113	110	113	92	77	46
	第一種兼業農家数	172	175	154	173	258	346	361	621
	第二種兼業農家数	1,505	1,977	2,539	2,813	2,833	2,894	2,964	2,797

資料:昭和55、60、平成2年、7年は、農業センサス、その他は富山県農業基本調査。

平成12年、17年は農林業センサスで、販売農家についてのみ専・兼業別調査が行われた為、分類可能な平成12年以降の修正を行った。

9. 地区、専、兼業別農家数

地 区	農 家 総 数				専 業 農 家			
	平成17年	平成12年	平成7年	平成2年	平成17年	平成12年	平成7年	平成2年
総 数	2,085	2,563	2,853	3,162	198	182	160	176
入 善	166	219	242	272	11	14	10	8
上 原	205	272	309	348	10	13	15	22
青 木	203	250	278	313	19	20	12	19
飯 野	445	518	570	627	55	38	30	30
小摺戸	209	259	303	322	22	21	26	24
新 屋	294	353	381	415	22	22	19	16
櫛 山	186	242	266	288	21	21	19	15
横 山	175	187	202	221	22	13	8	11
舟 見	106	134	154	188	7	12	9	14
野 中	96	129	148	168	9	8	12	17

資料:平成2年、7年は農業センサス

平成12年、17年は農林業センサスで総数には自給的農家数を含むため、専業農家と兼業農家の計とは一致しない。

各年2月1日(単位:戸)

兼業別				農家数			
第一種兼業農家				第二種兼業農家			
平成17年	平成12年	平成7年	平成2年	平成17年	平成12年	平成7年	平成2年
172	175	154	173	1,505	1,977	2,539	2,813
9	10	12	13	138	170	220	251
17	15	13	12	164	220	281	314
15	14	13	19	152	204	253	275
46	35	41	40	296	388	499	557
21	19	24	19	137	197	253	279
23	28	15	17	219	285	347	382
16	17	17	28	139	183	230	245
11	18	7	12	118	141	187	198
4	9	5	4	73	89	140	170
10	10	7	9	69	100	129	142

10. 農業機械所有台数

各年2月1日(単位:台)

年次	動力耕うん機・農用トラクター							動力防除機		乗用型 動力防除機	
	総台数	15PS未満		15～30PS		30PS以上		#個人	#個人	#個人	#個人
		#個人	#個人	#個人	#個人						
昭和55年	2,262	993	954	504	468	765	636	3,358	3,293	33	22
昭和58年	2,307	850	843	1,457	1,403			3,371	3,355	…	…
昭和60年	2,262	623	614	1,405	1,346	234	216	3,146	3,137	25	24
昭和63年	2,272	490	479	1,782	1,727			3,367	3,358	…	…
平成2年	2,321	444	440	1,520	1,484	357	336	3,073	3,064	41	35
平成7年	2,040	224	223	1,334	1,309	482	416	2,885	2,646	…	…
平成12年	2,074	240	234	1,131	1,095	703	609	2,152	1,833	30	29
平成17年	1,736	87	…	980	…	669	…	1,764	…	24	…

年次	田植機		バインダー		自脱型コンバイン		米麦用乾燥機		農用トラック		バルククーラー	
	#個人	#個人	#個人	#個人	#個人	#個人	#個人	#個人	#個人	#個人	#個人	
昭和55年	2,726	2,312	31	39	2,207	1,983	2,341	2,319	…	…	15	15
昭和58年	2,593	2,516	36	36	2,139	2,073	2,207	2,200	…	…	…	…
昭和60年	2,515	2,410	22	21	2,160	2,084	2,084	2,143	…	…	…	…
昭和63年	2,446	2,376	22	19	2,109	2,046	2,140	2,135	…	…	…	…
平成2年	2,327	2,220	23	23	2,068	2,010	2,071	2,059	…	…	…	…
平成7年	2,023	2,015	4	4	1,833	1,813	1,920	1,785	…	…	…	…
平成12年	1,790	1,784	11	11	1,651	1,634	1,704	1,553	…	…	…	…
平成17年	1,560	…	…	…	1,434	…	…	…	…	…	…	…

資料:昭和55,60、平成2年、7年は、農業センサス。12年、17年は、農林業センサス

その他は、富山県農業基本調査

※動力耕うん機、農用トラクターの55年は15PS未満、15～20PS、20PS以上に区分した。

同じく58年は、動力耕うん機、15PS未満、15PS以上に区分した。

60年、平成2年、7年は、15PS未満、15～30PS、30PS以上に区分した。

平成17年農林業センサスではバインダー、米麦用乾燥機、農用トラック、バルククーラーについての調査はなし。

11. 就業状態、男女別15歳以上世帯員数

各年2月1日(単位:人)

区 分		平成17年	平成12年	平成 7年	平成 2年	昭和63年	昭和60年	昭和58年	昭和55年	
総 数	計	7,299	9,224	10,968	11,819	11,927	12,377	12,349	12,635	
	男	3,548	4,443	5,243	5,616	5,651	5,833	5,843	5,930	
	女	3,751	4,781	5,725	6,203	6,276	6,544	6,506	6,705	
自家農業 だけに 従事した人	計	2,142	2,805	2,807	3,097	3,071	3,117	3,013	3,036	
	男	875	1,088	957	1,031	971	916	876	867	
	女	1,267	1,717	1,850	2,066	2,100	2,201	2,137	2,169	
仕事に 従事した人	自家農業 が主な人	計	373	207	251	323	369	425	427	662
		男	212	116	143	157	192	226	218	347
		女	161	91	108	166	177	199	209	315
	その他の 仕事 が 主な人	計	3,308	4,549	5,346	5,962	5,988	6,326	6,777	6,630
		男	1,970	2,694	3,228	3,530	3,563	3,738	3,940	3,874
		女	1,338	1,855	2,118	2,432	2,425	2,588	2,837	2,756
その他の 仕事 だけに 従事した人	計	544	510	836	874	1,001	993	737	796	
	男	173	160	297	357	396	431	309	316	
	女	371	350	539	517	605	562	428	480	
仕事に 従事 しな かった人	計	932	1,153	1,728	1,563	1,498	1,516	1,395	1,511	
	男	318	385	618	541	529	522	500	526	
	女	614	768	1,110	1,022	969	994	895	985	

資料:昭和55,60年、平成2年、7年は、農業センサス

その他は、富山県農業基本調査

※ 平成2年以前は16歳以上世帯員数

※ 平成12年、17年は農林業センサスで販売農家の世帯員数

12. 主な農作物の収穫量

(単位 ha・t、チューリップ:1000球)

年次	水 稻		六条大麦		大豆		秋冬ねぎ		すいか		チューリップ	
	作付面積	収穫量	作付面積	収穫量	作付面積	収穫量	作付面積	収穫量	作付面積	収穫量	作付面積	収穫量
平成10年	2,840	15,400	15	34	328	417	…	…	20	528	49	10,300
平成11年	2,850	16,100	4	15	391	774	…	…	20	439	49	10,400
平成12年	2,840	16,400	0	1	438	968	…	…	19	502	46	10,700
平成13年	2,760	15,600	11	37	490	907	…	…	19	390	39	9,260
平成14年	2,750	15,800	14	57	488	971	…	…	19	455	36	9,210
平成15年	2,700	14,700	22	58	575	1,010	…	…	17	374	29	6,730
平成16年	2,700	15,600	26	84	603	654	…	…	17	345	30	6,220
平成17年	2,720	15,300	42	103	566	1,030	4	56	…	…	28	6,000
平成18年	2,680	15,100	71	167	597	1,030	4	54	…	…	22	5,060
平成19年	2,670	14,700	131	395	598	1,130	4	48	8	…	20	5,176
平成20年	2,640	15,500	143	452	605	1,350	4	50	7	200	19	4,710

資料:富山県農林水産統計年報(平成19年以降、指定野菜以外の青果・花卉の市町村別集計なし)
平成19年以降のチューリップの値は富山県花卉球根農業協同組合、
すいかの値は農水商工課による。収穫量は直売分を含まない。(入善ジャンボスイカ)

13. 家畜、家きん飼養頭羽数及び出荷羽数

各年2月1日(単位:頭・羽)

年次	乳用牛		肉用牛		豚		鶏		ブロイラー	
	農家数	頭数	農家数	頭数	農家数	頭数	農家数	羽数	農家数	羽数
昭和55年	27	514	14	305	37	18,117	13	551,646	1	30,000
昭和58年	24	524	13	266	27	2,015	4	20,048	…	…
昭和60年	21	549	11	286	25	40,450	10	746,121	1	33,600
昭和63年	17	500	10	266	18	1,482	1	X	…	…
平成2年	15	512	8	230	9	1,789	1	X	…	…
平成7年	12	346	11	316	1	75	1	X	…	…
平成12年	8	302	5	316	1	45	0	0	…	…
平成17年	5	158	3	278	-	-	1	X	-	-

資料:昭和55、60、平成2年、7年は、農業センサス。平成12年、17年は農林業センサス
その他は、富山県農業基本調査

IV 漁 業

1. 経営組織別経営体数

各年11月1日

年次	総数	個人経営体	団体経営体			
			漁業 協同組合	漁業 生産組合	共同経営	会社
昭和46年	37	31	1	1	2	2
昭和47年	38	31	1	2	2	2
昭和48年	37	31	1	2	1	2
昭和49年	37	32	1	—	2	2
昭和50年	45	39	1	—	3	2
昭和53年	51	45	1	—	2	3
昭和56年	51	45	—	—	3	3
昭和58年	49	43	—	—	3	3
昭和63年	43	35	—	—	4	4
平成5年	45	36	—	—	4	5
平成10年	42	34	—	—	3	5
平成15年	25	17	1	—	1	6
平成20年	25	19	1	—	1	4

資料:昭和48年、昭和58年以降は、漁業センサス
 その他は、富山県水産基本調査

2. 階層別経営体数

各年11月1日

年次	総数	漁船使用											大型 定置網	小型 定置網	地引網	わかめ 養殖	貝類 養殖
		無動力	動力														
			船外機付	1t未満	1t \3t	3t \5t	5t \10t	10t \20t	20t \30t	30t \100t	100t \200t	200t 以上					
昭和46年	37	3	...	14	4	—	1	—	—	5	5	1	1	1	2	—	—
昭和47年	38	3	...	13	5	1	—	1	—	9	1	2	1	1	1	—	—
昭和48年	37	2	...	12	5	1	—	—	—	10	1	2	1	1	2	—	—
昭和49年	37	—	...	16	3	2	—	—	—	7	2	2	1	2	2	—	—
昭和50年	45	—	...	20	4	3	1	—	—	7	2	3	1	2	2	—	—
昭和53年	51	—	...	23	7	4	—	—	—	7	3	2	2	1	2	—	—
昭和56年	51	—	...	19	7	9	—	—	—	3	3	4	2	2	2	—	—
昭和58年	49	—	...	19	6	7	1	—	—	2	1	6	2	1	3	—	—
昭和63年	43	—	...	17	5	7	1	—	—	1	—	7	2	1	2	—	—
平成5年	45	—	...	22	3	8	1	—	—	—	—	6	2	1	1	1	—
平成10年	42	—	...	20	3	8	1	—	—	—	2	4	2	—	1	1	—
平成15年	25	—	...	5	3	8	1	—	—	—	2	3	2	—	1	—	—
平成20年	25	—	9	1	2	7	1	—	—	—	—	3	1	—	...	—	1

資料:昭和48年、昭和58年以降は、漁業センサス
 その他は、富山県水産基本調査

3. 漁業種類別経営体数

各年11月1日

年次	総数	母船式かに	敷網	刺網	はえ縄釣り	大型定置網	小型定置網	地びき網	船びき網	潜水器漁業	採貝	採藻	海面養殖	その他の漁業
昭和49年	37	—	—	29	1	1	2	2	1	—	—	1	—	—
昭和50年	45	—	—	32	4	1	2	2	2	—	—	2	—	—
昭和53年	51	1	1	33	5	2	1	2	3	—	1	2	—	—
昭和56年	51	—	—	38	4	2	2	2	—	—	3	—	—	—
昭和58年	49	—	—	37	2	2	1	3	1	—	—	—	—	3
昭和63年	43	—	—	31	4	2	1	2	1	—	2	—	—	—
平成5年	45	—	—	24	10	2	1	1	1	—	5	1	—	—
平成10年	42	—	1	20	11	2	—	1	—	—	5	1	—	1
平成15年	25	—	—	13	4	2	—	—	—	3	1	—	—	2
平成20年	25	—	—	10	7	1	—	—	—	3	—	1	1	2

資料：漁業センサス。昭和49、50、56年は富山県水産業基本調査。

4. 漁船隻数及び動力船トン数

各年11月1日

年次	無動力漁船隻数	船外機付漁船隻数	動力漁船	
			隻数	総トン数
昭和48年	10	16	27	1,770.6
昭和49年	10	19	28	1,855.8
昭和50年	6	26	35	1,998.8
昭和53年	1	35	40	2,336.0
昭和56年	8	31	56	3,237.0
昭和58年	3	31	51	4,006.8
昭和63年	2	34	47	5,614.8
平成5年	2	41	43	5,064.9
平成10年	1	41	43	5,446.8
平成15年	—	10	30	4,089.0
平成20年	—	12	25	3,227.8

資料：漁業センサス。昭和49、50、56年は富山県水産業基本調査

5. 魚種別漁獲量（属人）

(単位：t)

年次	総数	魚類	甲殻類	軟体類	貝類	海藻類
平成4年	10,067	4,676	1	5,379	8	3
平成5年	8,030	7,144	1	869	15	1
平成6年	7,052	6,297	0	745	9	1
平成7年	8,252	7,340	0	908	4	0
平成8年	7,501	6,040	0	1,453	8	0
平成9年	10,039	8,379	1	1,654	5	0
平成10年	8,137	6,741	1	1,388	7	0
平成11年	9,163	7,651	3	1,501	7	1
平成12年	11,278	9,855	2	1,414	7	0
平成13年	11,565	10,077	1	1,481	6	0
平成14年	9,691	8,856	6	818	9	2
平成15年	10,928	10,168	10	742	8	0
平成16年	7,963	7,438	7	510	8	0
平成17年	7,231	6,697	5	521	7	1
平成18年	9,210	8,563	6	635	6	0
平成19年	12,016	11,417	7	584	7	1
平成20年	14,192	13,581	4	601	4	2

資料：統計情報事務所「富山県統計年報」

6. 専兼業別漁業世帯数

各年11月1日(単位：戸)

年次	総数	漁業経営世帯				漁業従事者世帯			
		専業	兼業			専業	兼業		
			計	漁業が主	漁業が従		計	漁業が主	漁業が従
昭和49年	274	13	19	13	6	39	203	181	22
昭和50年	272	9	30	24	6	46	187	167	20
昭和53年	290	12	33	8	25	63	182	165	17
昭和56年	256	11	34	13	21	47	164	139	25
昭和58年	273	7	36	14	22	44	186	158	28
昭和63年	204	5	30	8	22	17	152	107	45
平成5年	138	4	32	10	22	6	96	63	33
平成10年	110	3	31	11	20	10	66	45	21
平成15年	75	2	15	6	9	13	45	19	26

自営漁業の専兼業別経営体数

各年11月1日(単位：経営体)

年次	総数	専業	兼業		
			計	漁業が主	漁業が従
平成20年	19	5	14	2	12

資料：昭和53年、58年以降は漁業センサス。その他は、富山県水産業基本調査。

注：平成20年より世帯調査は廃止、経営体ごとに調査を行う。

7. 年齢階層別漁業就業者数

(単位：人)

年次	総数		15～19才		20～29才		30～39才		40～49才		50～59才		60才以上	
			男	女	男	女	男	女	男	女	男	女	男	女
	男	女	男	女	男	女	男	女	男	女	男	女	男	女
昭和49年	292	8	—	—	41	—	84	4	92	1	46	1	29	2
昭和50年	274	25	—	—	5	—	42	2	94	7	74	8	59	8
昭和53年	313	4	2	—	22	—	80	—	101	—	56	1	52	3
昭和56年	269	2	1	—	7	—	50	—	87	—	66	2	58	—
昭和58年	285	2	—	—	6	—	49	—	81	—	81	1	68	1
昭和63年	211	2	—	—	1	—	13	—	65	—	75	—	57	2
平成5年	144	3	—	—	1	—	5	—	33	2	50	—	55	1
平成10年	114	—	—	—	1	—	3	—	14	—	35	—	61	—
平成15年	77	—	—	—	2	—	2	—	4	—	25	—	44	—
平成20年	156	1	—	—	9	—	14	—	27	—	55	—	51	1

資料：昭和53年、58年以降は漁業センサス。その他は、富山県水産業基本調査。

注：平成15年までは従業者世帯を調査。20年より経営体が居住地に関わらず従業員数を回答。

V 事業所、商業、工業

1. 産業（大分類）別事業所数及び従業者数

	平成 18 年				平成 13 年			
	事業所数		従業者数		事業所数		従業者数	
		民営分		民営分		民営分		民営分
総 数	1,270	1,189	11,427	10,694	1,358	1,272	11,732	10,837
農林漁業	24	24	532	532	15	15	329	329
非農林漁業	1,246	1,165	10,895	10,162	1,343	1,257	11,403	10,508
鉱 業	6	6	46	46	6	6	49	49
建設業	190	190	1,182	1,182	211	211	1,537	1,537
製造業	101	101	4,282	4,282	113	113	4,383	4,383
電気・ガス・熱供給・水道業	5	2	55	37	4	2	52	48
情報通信業	1	-	6	-	2	2	6	6
運輸業	19	18	291	291	19	18	292	292
卸売・小売業	352	351	1,661	1,661	407	407	1,715	1,715
金融・保険業	15	15	192	192	13	13	196	196
不動産業	11	10	22	21	9	9	19	19
飲食店、宿泊業	100	100	456	456	113	113	455	455
医療、福祉	88	66	986	838	89	67	807	659
教育、学習支援業	50	27	316	66	51	27	375	63
複合サービス事業	28	28	259	259	28	21	289	200
サービス業(他に分類されないもの)	266	251	925	831	264	248	981	886
公務(他に分類されないもの)	14	-	216	-	14	-	247	-

資料：事業所・企業統計調査 平成13、8年は新分類による組換値
調査年月日：平成18、13年は10月1日、8年は7月1日

2. 産業（大分類）別従業者規模（10区分）別事業所数及び従業者数（民営）

	総 数		1～4人		5～9人		10～19人		20～29人	
	事業所数	従業者数	事業所数	従業者数	事業所数	従業者数	事業所数	従業者数	事業所数	従業者数
A～L 全産業	1,189	10,694	771	1,594	225	1,488	103	1,376	28	658
A～C 農林漁業	24	532	4	12	5	35	3	44	6	137
A 農業	20	366	4	12	5	35	3	44	4	94
B 林業	-	-	-	-	-	-	-	-	-	-
C 漁業	4	166	-	-	-	-	-	-	2	43
D～Q 非農林漁業	1,165	10,162	767	1,582	220	1,453	100	1,332	22	521
D 鉱業	6	46	1	2	3	20	2	24	-	-
E 建設業	190	1,182	98	225	58	388	27	352	4	95
F 製造業	101	4,282	33	76	18	114	18	250	9	209
G 電気・ガス・熱供給・水道業	2	37	-	-	1	7	-	-	-	-
H 情報通信業	-	-	-	-	-	-	-	-	-	-
I 運輸業	18	291	6	11	3	22	5	71	2	46
J 卸売・小売業	351	1,661	251	511	70	456	15	192	2	41
K 金融・保険業	15	192	8	18	1	9	3	42	2	55
L 不動産業	10	21	9	13	1	8	-	-	-	-
M 飲食店、宿泊業	100	456	69	155	23	150	6	76	-	-
N 医療、福祉	66	838	36	87	13	94	8	96	1	20
O 教育、学習支援業	27	66	25	39	-	-	2	27	-	-
P 複合サービス事業	28	259	13	34	10	72	3	46	-	-
Q サービス業(他に分類されないもの)	251	831	218	411	19	113	11	156	2	55

資料：事業所・企業統計調査

(単位：人)

平成 8 年			
事業所数		従業者数	
	民営分		民営分
1,406	1,330	12,330	11,415
19	19	404	404
1,387	1,311	11,926	11,011
6	6	48	48
230	230	1,757	1,757
133	133	4,648	4,648
3	2	59	57
-	-	-	-
20	20	361	361
451	451	1,897	1,897
11	11	174	174
10	10	15	15
115	115	482	482
74	56	640	509
48	25	391	67
27	20	323	243
245	232	850	753
14	-	281	-

平成18年10月1日(単位：人)

30～49人		50～99人		100～199人		200～299人		300人以上		派遣・下請 従業者のみ	
事業所数	従業者数	事業所数	従業者数	事業所数	従業者数	事業所数	従業者数	事業所数	従業者数	事業所数	
25	905	25	1,646	3	380	2	407	5	2,240	2	A～L
2	71	4	233	-	-	-	-	-	-	-	A～C
2	71	2	110	-	-	-	-	-	-	-	A
-	-	-	-	-	-	-	-	-	-	-	B
-	-	2	123	-	-	-	-	-	-	-	C
23	834	21	1,413	3	380	2	407	5	2,240	2	D～Q
-	-	-	-	-	-	-	-	-	-	-	D
2	71	1	51	-	-	-	-	-	-	-	E
6	226	9	607	1	153	2	407	5	2,240	-	F
1	30	-	-	-	-	-	-	-	-	-	G
-	-	-	-	-	-	-	-	-	-	-	H
1	32	-	-	1	109	-	-	-	-	-	I
8	291	3	170	-	-	-	-	-	-	2	J
-	-	1	68	-	-	-	-	-	-	-	K
-	-	-	-	-	-	-	-	-	-	-	L
2	75	-	-	-	-	-	-	-	-	-	M
2	60	5	363	1	118	-	-	-	-	-	N
-	-	-	-	-	-	-	-	-	-	-	O
1	49	1	58	-	-	-	-	-	-	-	P
-	-	1	96	-	-	-	-	-	-	-	Q

3. 地区産業（大分類）別事業所数及び従業者数（民営）

平成18年10月1日(単位：人)

地区		総	農	鉱	建	製	供電	情	運	卸	金	不	飲	医	教	複	サ	
		数	林	業	設	造	給	報	輸	売	融	動	食	療	育	合	ー	（
			漁	業	業	業	・	通	業	・	・	産	店	、	・	サ	）	ス
			業	業	業	業	ガ	信	業	小	保	業	、	福	学	ー	ビ	業
			業	業	業	業	ス	業	業	売	険	業	宿	社	習	ビ	ス	業
			業	業	業	業	道	業	業	業	業	業	泊	業	支	ス	業	業
			業	業	業	業	熱	業	業	業	業	業	業	業	援	業	業	業
			業	業	業	業	業	業	業	業	業	業	業	業	業	業	業	業
			業	業	業	業	業	業	業	業	業	業	業	業	業	業	業	業
総	事業所数	1,189	24	6	190	101	2	-	18	351	15	10	100	66	27	28	251	
	従業者数	10,694	532	46	1,182	4,282	37	-	291	1,661	192	21	456	838	66	259	831	
入	事業所数	456	2	-	42	35	-	-	5	128	9	8	76	32	16	4	99	
善	従業者数	4,134	13	-	238	2,073	-	-	64	517	88	12	316	289	45	120	359	
上	事業所数	150	9	-	32	12	-	-	1	38	1	1	5	10	2	3	36	
原	従業者数	1,269	181	-	158	277	-	-	3	243	28	1	26	215	12	13	112	
青	事業所数	65	2	-	18	9	-	-	-	13	1	-	3	1	2	2	14	
木	従業者数	1,166	26	-	145	792	-	-	-	37	68	-	17	1	2	9	69	
飯	事業所数	171	4	5	33	13	1	-	7	61	2	-	2	4	1	5	33	
野	従業者数	1,151	161	44	176	143	7	-	163	265	4	-	6	37	1	39	105	
小	事業所数	38	2	1	8	7	-	-	3	12	-	-	-	1	-	2	2	
摺	従業者数	721	110	2	73	444	-	-	35	30	-	-	-	8	-	12	7	
新	事業所数	55	2	-	13	8	1	-	-	13	-	-	2	2	-	2	12	
屋	従業者数	419	10	-	86	150	30	-	-	31	-	-	4	72	-	10	26	
櫛	事業所数	116	1	-	19	6	-	-	1	48	1	1	5	6	6	3	19	
山	従業者数	1,041	9	-	134	246	-	-	24	384	2	8	22	103	6	16	87	
横	事業所数	37	-	-	12	6	-	-	-	3	-	-	3	1	-	3	9	
山	従業者数	317	-	-	117	135	-	-	-	10	-	-	13	2	-	11	29	
舟	事業所数	77	1	-	9	3	-	-	1	27	1	-	4	9	-	2	20	
見	従業者数	393	2	-	34	18	-	-	2	126	2	-	52	111	-	22	24	
野	事業所数	24	1	-	4	2	-	-	-	8	-	-	-	-	-	2	7	
中	従業者数	83	20	-	21	4	-	-	-	18	-	-	-	-	-	7	13	

資料：事業所・企業統計調査

4. 製造業事業所数、従業者数及び製造品出荷額等

各年12月31日(単位:人、万円)

年次	事業所数	従業者数	現金給与総額	原材料使用額等	製造品出荷額等
平成4年	95	4,534	1,614,435	4,414,997	7,789,488
平成5年	88	4,535	1,630,237	4,355,348	7,556,501
平成6年	89	4,540	1,751,561	4,531,539	7,780,230
平成7年	90	4,518	1,809,549	4,281,971	7,713,220
平成8年	94	4,590	1,856,124	4,541,404	8,181,365
平成9年	96	4,571	1,940,992	5,384,755	8,929,530
平成10年	93	4,455	1,734,547	5,345,567	8,492,045
平成11年	88	4,413	1,834,998	4,862,281	8,472,016
平成12年	91	4,340	2,080,446	5,272,729	9,313,670
平成13年	86	4,116	1,881,491	3,999,864	7,847,949
平成14年	77	3,849	1,699,005	3,630,136	6,668,547
平成15年	80	3,753	1,702,694	3,852,035	7,365,531
平成16年	78	3,721	1,693,917	4,398,701	8,056,380
平成17年	75	3,742	1,714,973	4,735,432	8,323,597
平成18年	76	4,242	1,765,315	5,466,016	8,933,815
平成19年	73	4,435	2,039,269	6,044,117	9,674,934
平成20年	71	4,209	1,900,804	6,505,108	9,982,065

*従業者4人以上の事業所

平成20年12月31日(単位:人、万円)

年次	事業所数			従業者数		現金給与総額	原材料使用額等	製造品出荷額等			
	総数	法人	個人	総数	# 常用労働者数			総額	製造品出荷額	加工賃収入額	修理料収入額
平成20年	71	57	14	4,209	4,190	1,900,804	6,505,108	9,982,065	9,537,676	423,774	20,615

資料:工業統計調査

従業者4人以上の事業所

5. 製造業産業（中分類）別事業所数、従業者数及び製造品出荷額等

従業者4人以上の事業所

	平成 20年 (2008)			平成 19年 (2007)		
	事業所	従業者数	製造品 出荷額等	事業所	従業者数	製造品 出荷額等
総 数	71	4, 209	9, 982, 065	73	4, 435	9, 674, 934
食 料 品	6	36	20,760	7	62	30,263
飲 料 ・ 飼 料 業	3	56	1,158,350	2	46	X
織 維 工 業	3	198	232,521	3	212	X
木 材 ・ 木 製 品	1	21	X	2	37	X
家 具 ・ 装 備 品	1	5	X	2	9	X
パ ル プ ・ 紙	-	-	-	-	-	-
印 刷 ・ 同 関 連 業	3	21	13,237	3	21	14,046
化 学 工 業	-	-	-	-	-	-
プ ラ ス チ ッ ク	7	837	1,779,452	6	809	1,293,681
ゴ ム 製 品	2	216	X	3	228	247,271
な め し 革	-	-	-	-	-	-
窯 業 ・ 土 石	6	50	68,992	6	53	60,519
鉄 鋼	1	6	X	1	5	X
非 鉄 金 属 製 品	1	4	X	1	4	X
金 属 製 品	8	120	77,065	8	196	180,313
は ん 用 機 械	-	-	-	12	382	601,151
生 産 用 機 械	13	485	786,088			
電 子 部 品 ・ デ バ イ ス ・ 電 子 回 路	6	1,092	2,586,664	7	1,178	3,049,194
情 報 通 信 機 械	1	23	X	1	25	X
輸 送 用 機 械	8	1,022	2,903,698	8	1,151	2,865,816
そ の 他 の 製 造 業	1	17	X	1	17	X

全事業所(西暦の末尾が「0・3・5・8」の年)

	平成 20年 (2008)			平成 17年 (2005)		
	事業所	従業者数	製造品 出荷額等	事業所	従業者数	製造品 出荷額等
総 数	96	4, 261	10, 006, 159	110	3, 810	8, 353, 801
食 料 品	11	47	X	13	86	44,624
飲 料 ・ 飼 料 業	3	56	1,158,350	3	68	969,347
織 維 工 業	3	198	232,521	6	226	X
木 材 ・ 木 製 品	3	25	X	5	41	X
家 具 ・ 装 備 品	5	10	X	6	15	X
パ ル プ ・ 紙	1	1	X	1	1	X
印 刷 ・ 同 関 連 業	4	24	X	4	26	X
化 学 工 業	1	2	X	-	-	-
プ ラ ス チ ッ ク	7	837	1,779,452	5	617	780,001
ゴ ム 製 品	2	216	X	4	164	185,345
な め し 革	1	3	X	1	2	X
窯 業 ・ 土 石	6	50	68,992	6	64	82,496
鉄 鋼	1	6	X	1	5	X
非 鉄 金 属 製 品	1	4	X	2	5	X
金 属 製 品	9	123	X	12	185	151,548
は ん 用 機 械	-	-	-	21	355	490,940
生 産 用 機 械	20	501	797,834			
電 気 機 械	-	-	-	-	-	-
電 子 部 品 ・ デ バ イ ス ・ 電 子 回 路	6	1,092	2,586,664	7	1,072	2,966,531
情 報 通 信 機 械	1	23	X	1	27	X
輸 送 機 械	8	1,022	2,903,698	8	831	2,346,656
そ の 他 の 製 造 業	3	21	X	4	20	X

資料:工業統計調査

*平成20年より産業分類変更

各年12月31日 (単位:人、万円)

平成18年(2006)			平成17年(2005)			平成16年(2004)		
事業所	従業者数	製造品 出荷額等	事業所	従業者数	製造品 出荷額等	事業所	従業者数	製造品 出荷額等
76	4,242	8,933,815	75	3,742	8,323,597	78	3,721	8,056,380
8	93	X	6	71	36,330	7	79	45,002
3	68	1,026,705	3	68	969,347	3	69	968,799
3	214	X	5	223	X	6	249	X
2	34	X	2	34	X	2	30	X
2	10	X	2	10	X	2	9	X
-	-	-	-	-	-	-	-	-
3	22	14,687	3	23	14,955	3	38	50,769
-	-	-	-	-	-	-	-	-
6	800	1,042,283	5	617	780,001	5	672	830,528
4	181	217,910	4	164	185,345	3	119	152,389
-	-	-	-	-	-	-	-	-
6	61	69,340	6	64	82,496	6	66	88,580
1	5	X	1	5	X	1	5	X
1	4	X	1	4	X	2	8	X
8	186	187,341	8	176	148,910	6	87	47,527
13	442	731,824	12	340	481,918	13	342	531,449
6	1,046	3,063,658	7	1,072	2,966,531	8	1,091	3,065,712
1	27	X	1	27	X	1	28	X
8	1,034	2,214,444	8	831	2,346,656	8	813	1,940,734
1	15	X	1	13	X	2	16	X

各年12月31日 (単位:人、万円)

平成15年(2003)			平成12年(2000)			平成10年		
事業所	従業者数	製造品 出荷額等	事業所	従業者数	製造品 出荷額等	事業所	従業者数	製造品 出荷額等
115	3,816	7,397,960	118	4,396	9,338,023	129	4,529	8,533,777
13	91	48,011	13	86	105,541	13	107	112,318
2	X	X	2	X	X	2	X	X
6	X	X	6	X	X	11	X	X
6	X	X	8	48	44,811	8	48	41,682
8	X	X	7	18	10,802	8	24	16,436
1	X	X	2	X	2,867	1	X	X
4	X	X	5	33	21,799	5	35	24,741
-	-	-	-	-	-	-	-	-
5	644	809,129	4	655	785,818	4	599	797,649
3	102	143,984	2	X	X	3	61	66,141
1	X	X	1	X	X	1	X	X
8	X	X	8	94	154,175	8	81	161,150
1	X	X	-	-	-	-	-	-
2	X	X	2	X	X	2	-	-
11	112	43,797	10	80	49,071	14	136	92,610
22	417	490,645	24	477	825,094	27	539	616,255
-	-	-	11	1,516	4,332,450	12	1,545	3,398,714
8	1,104	2,804,791	-	-	-	-	-	-
1	X	X	-	-	-	-	-	-
9	X	X	9	874	1,832,642	5	867	1,935,032
4	X	X	4	19	11,031	5	21	10,148

6. 商店数、従業者数及び商品販売額

昭和60年は5月1日

(1) 商店数

昭和63・平成9・14・16年は6月1日

平成3・6・11年は7月1日

年次	総数	卸売業			小売業							飲食店
		計	一般卸売業	代理商仲立業	計	各種商品小売業	織物衣服身のまわり品小売業	飲食料品小売業	自動車自転車小売業	家具建具什器小売業	その他の小売業	
昭和60年	571	25	25	-	488	-	83	183	28	79	115	58
昭和63年	563	28	28	-	477	-	79	181	29	75	113	58
平成3年	538	34	34	-	446	-	71	169	29	70	107	58
平成6年	511	30	30	-	433	2	73	156	29	63	110	48
平成9年	484	26	26	-	410	-	69	143	27	58	113	48
平成11年	428	27	27	-	401	-	64	143	33	55	106	-
平成14年	400	34	34	-	366	2	57	143	30	43	91	-
平成16年	386	38	38	-	348	2	54	133	25	45	89	-
平成19年	346	34	34	-	312	1	45	109	25	40	92	-

(2) 従業者数

(単位:人)

年次	総数	卸売業			小売業							飲食店
		計	一般卸売業	代理商仲立業	計	各種商品小売業	織物衣服身のまわり品小売業	飲食料品小売業	自動車自転車小売業	家具建具什器小売業	その他の小売業	
昭和60年	1,674	129	129	-	1,368	-	193	478	67	188	442	177
昭和63年	1,833	148	148	-	1,474	-	189	534	89	201	461	211
平成3年	1,865	187	187	-	1,467	-	189	478	95	190	515	211
平成6年	1,890	213	213	-	1,506	10	178	506	114	160	538	171
平成9年	1,864	160	160	-	1,533	-	177	497	104	212	543	171
平成11年	1,674	120	120	-	1,554	-	177	613	148	207	409	-
平成14年	1,744	232	232	-	1,512	3	165	616	144	116	468	-
平成16年	1,624	187	187	-	1,437	3	135	587	123	121	468	-
平成19年	1,386	162	162	-	1,224	1	108	451	129	111	424	-

(3)商品販売額

(単位:万円)

年次	総数	卸売業			小売業	
		計	一般卸売業	代理商仲立業	計	各種商品小売業
昭和60年	2,324,606	269,540	269,540	-	1,975,666	-
昭和63年	2,883,561	740,239	740,239	-	2,043,105	-
平成3年	4,278,496	1,506,894	1,506,894	-	2,671,385	-
平成6年	3,772,981	1,196,184	1,196,184	-	2,478,867	38,650
平成9年	3,963,779	1,050,997	1,050,997	-	2,814,852	-
平成11年	3,309,845	730,914	730,914	-	2,578,931	-
平成14年	2,983,385	841,472	841,472	-	2,141,913	X
平成16年	2,823,417	868,408	868,408	-	1,955,009	X
平成19年	2,881,993	984,675	984,675	-	1,897,318	X

年次	小売業					飲食店
	織物衣服 身のまわり品 小売業	飲食料品 小売業	自動車 自転車 小売業	家具建具 什器小売業	その他の 小売業	
昭和60年	221,797	662,113	110,645	246,484	734,627	79,400
昭和63年	214,723	815,280	157,480	261,741	593,881	100,217
平成3年	226,014	917,007	209,058	274,359	1,044,947	100,217
平成6年	245,113	903,197	173,896	224,260	893,751	97,930
平成9年	234,645	902,483	287,452	339,090	1,051,182	97,930
平成11年	205,988	941,250	298,242	312,628	820,823	-
平成14年	167,444	750,605	X	114,568	764,232	-
平成16年	127,079	760,222	289,465	109,067	X	-
平成19年	122,059	634,613	219,488	78,032	X	-

資料:商業統計調査

注1:昭和60年飲食店に係る数値は61年調査結果

注2:昭和63年飲食店に係る数値は、平成元年調査結果

注3:平成3年飲食店に係る数値は、平成元年調査結果

注4:平成6・9年飲食店に係る数値は、平成4年調査結果

注5:平成11年は飲食店を除く

注6:平成14年3月7日総務省告示により産業分類の改定が行われたため、飲食店は商業調査対象外

VI 建設

1. 町道の状況

各年4月1日(単位：km)

年次	実延長	規格改良、未改良別車道幅員区分別実延長内訳								路面別実延長内訳				
		規格改良済延長			未改良延長					未舗装道	舗装道			
		計	車道		計	車道			#自動車交通不能		計	アスファルト系		
			5.5m以上	5.5m未満		5.5m以上	3.5m以上	3.5m未満				高級	簡易	セメント系
平成 4年	460.6	279.9	29.6	250.3	180.7	1.0	10.4	169.3	13.9	62.1	398.5	0.0	396.4	2.1
平成 5年	457.7	279.0	30.2	248.8	178.7	0.5	10.0	168.2	13.9	57.8	399.9	0.0	397.8	2.1
平成 6年	461.9	283.9	32.3	251.6	178.0	0.8	9.8	167.4	13.9	57.6	404.2	0.0	402.1	2.1
平成 7年	457.2	287.0	33.6	253.4	170.2	0.1	8.3	161.8	13.5	51.1	406.1	2.6	401.4	2.1
平成 8年	454.1	288.6	37.0	251.6	165.5	0.6	8.0	156.9	13.2	47.9	406.2	2.5	401.7	2.0
平成 9年	452.3	291.0	38.8	252.2	161.3	0.6	8.0	152.7	13.1	44.9	407.4	2.5	402.9	2.0
平成10年	447.0	296.0	43.3	252.7	151.0	0.6	6.9	143.5	10.9	38.1	409.0	2.5	404.4	2.1
平成11年	447.2	299.4	45.0	254.4	147.8	0.6	6.5	140.7	10.8	35.5	411.6	2.5	407.0	2.1
平成12年	451.0	303.4	48.3	255.1	147.6	0.4	6.5	140.7	10.7	34.7	416.3	2.5	411.7	2.1
平成13年	451.7	308.0	53.2	254.8	143.4	0.4	6.5	136.5	10.6	33.7	417.9	3.9	412.0	2.0
平成14年	452.8	311.3	55.7	255.6	142.1	0.4	6.9	134.8	10.3	31.9	421.0	4.0	415.0	2.0
平成15年	452.8	311.3	55.7	255.6	141.1	0.4	5.9	134.8	10.2	31.9	421.0	4.0	415.0	2.0
平成16年	457.2	316.1	59.3	256.8	141.1	0.4	5.9	134.8	10.4	30.8	426.4	4.0	420.4	2.0
平成17年	458.9	319.4	62.6	256.8	139.5	0.4	5.8	133.3	10.5	30.0	428.9	5.4	421.5	2.0
平成18年	460.5	321.6	65.1	256.5	138.9	0.4	5.7	132.8	10.5	30.1	430.4	6.3	422.1	2.0
平成19年	463.8	325.7	70.2	255.5	138.1	0.4	5.7	132.0	10.5	29.9	433.9	8.0	423.9	2.0
平成20年	466.4	328.8	72.3	256.5	137.6	0.4	5.7	131.5	10.4	30.0	436.4	11.8	422.5	2.1
平成21年	472.8	336.3	79.5	256.8	136.5	0.4	5.7	130.4	9.6	29.4	443.4	12.0	429.2	2.2

資料：建設下水道課

平成21年4月1日

各年4月1日(単位：km)

年次	鉄道との 交差箇所		種類別実延長内訳			歩道等 延長
	JR		道路延長	橋梁		
	立体 交差	平面 交差		箇所数	延長	
			延長		延長	
平成 4年	7	7	460.6	427	2.1	12.3
平成 5年	7	7	457.7	431	2.1	12.5
平成 6年	7	7	461.8	433	2.1	14.6
平成 7年	7	6	457.2	429	2.1	10.5
平成 8年	7	7	454.1	427	2.1	15.3
平成 9年	7	7	452.3	429	2.1	15.3
平成10年	7	7	447.0	430	2.1	14.9
平成11年	7	7	447.2	431	2.1	15.2
平成12年	7	7	451.0	431	2.1	17.3
平成13年	7	7	451.7	441	2.2	19.6
平成14年	7	7	452.8	445	2.2	20.7
平成15年	7	7	452.8	445	2.2	20.7
平成16年	7	7	457.2	444	2.2	21.1
平成17年	7	7	458.9	445	2.2	23.3
平成18年	7	7	460.5	446	2.2	24.0
平成19年	7	7	463.8	446	2.2	26.1
平成20年	7	7	466.4	449	2.2	27.4
平成21年	7	7	472.8	455	2.2	34.0

資料：建設下水道課

(単位：km)

区分	道路延長
国道	13.6
県道	79.6
町道	473.9

資料：建設下水道課

2. 家屋の面積

(1) 構造別

各年1月1日(単位:面積 m²)

年次	木造		非木造					
	棟数	床面積	総数		住宅・アパート		その他	
			棟数	床面積	棟数	床面積	棟数	床面積
平成 2年	19,532	1,870,247	5,667	669,811	1,140	93,016	4,527	576,795
平成 3年	19,633	1,885,583	5,758	691,401	1,141	94,384	4,617	597,017
平成 4年	19,729	1,896,914	5,868	715,277	1,149	99,680	4,719	615,597
平成 5年	19,821	1,910,624	5,939	755,288	1,143	100,687	4,796	654,601
平成 6年	19,862	1,921,137	6,007	772,552	1,149	103,451	4,858	669,101
平成 7年	19,969	1,937,820	6,084	795,610	1,163	106,802	4,921	688,808
平成 8年	20,043	1,951,787	6,142	812,082	1,160	108,338	4,982	703,744
平成 9年	20,035	1,964,146	6,194	835,264	1,163	110,873	5,031	724,391
平成10年	20,028	1,975,002	6,296	855,670	1,172	113,345	5,124	742,325
平成11年	20,033	1,985,994	6,358	868,695	1,183	117,438	5,175	751,257
平成12年	20,080	1,993,200	6,370	873,755	1,182	118,177	5,188	755,578
平成13年	20,118	2,004,480	6,379	887,015	1,178	118,755	5,201	768,260
平成14年	20,132	2,017,862	6,405	898,199	1,177	119,955	5,228	778,244
平成15年	20,115	2,022,169	6,416	904,303	1,174	120,988	5,242	783,315
平成16年	20,143	2,035,387	6,395	908,901	1,172	122,553	5,223	786,348
平成17年	20,161	2,046,451	6,384	907,797	1,169	122,924	5,215	784,873
平成18年	20,229	2,053,560	6,398	909,299	1,162	122,758	5,236	786,541
平成19年	20,226	2,059,322	6,423	949,834	1,159	124,526	5,264	825,308
平成20年	20,267	2,067,067	6,430	972,145	1,156	125,975	5,274	846,170
平成21年	20,238	2,073,098	6,407	978,193	1,146	125,612	5,261	852,581

資料: 税務課固定資産概要調書

(2)用途別

平成21年1月1日(単位 棟数 棟、面積 m²)

木 造			非 木 造		
用 途	棟 数	床 面 積	用 途	棟 数	床 面 積
・専用住宅	10,786	1,386,196	・事務所、店舗、銀行	385	108,996
・共同住宅、寄宿舍	101	21,577	・住宅、アパート	1,146	125,612
・併用住宅	255	37,258	・病院、ホテル	18	19,170
・農家・漁業者住宅	1,099	150,297	・工場、倉庫、市場	716	423,614
・付属家	7,365	433,126	・その他	4,142	300,801
・ホテル、旅館、 料亭及び待合	25	3,080			
・事務所、銀行、店舗	160	14,797			
・浴場	4	828			
・病院	5	890			
・工場・倉庫	57	9,384			
・土蔵	381	15,665			

資料:税務課固定資産概要調書

3. 住宅所有関係別世帯数

各年10月1日

年 次	総 数	住 宅 に 住 む 普 通 世 帯 数						寄 宿 舎 そ の 他	準 世 帯 数
		計	持 ち 家	公 営 借 家	民 間 借 家	給 与 住 宅	間 借 り		
昭和40年	6,276	6,215	5,780	250	—	160	25	10	51
45年	6,518	6,466	6,025	183	104	130	24	5	47
50年	6,943	6,889	6,429	242	105	98	15	2	52
55年	7,381	7,113	6,675	229	91	106	12	14	254
60年	7,525	7,296	6,768	280	106	121	21	3	226
平成 2年	7,736	7,494	6,922	285	142	127	18	4	238
7年	7,953	7,706	7,044	344	228	78	12	4	243
12年	8,258	8,091	7,303	334	279	157	18	18	149
17年	8,716	8,467	7,436	370	324	231	106	8	241

資料:国勢調査

4. 公園の現状

平成22年3月31日(単位: ha)

名称	所在地	面積	開設年月日
花月公園	入膳3649-1	0.38	S49. 3.20
入善町中央公園	入膳456	9.36	S49. 3.30
墓ノ木自然公園	墓ノ木地先	22.23	S49. 3.30
青野自然公園	小摺戸地先	10.70	S49. 4. 1
入善東公園	入膳4990-1	0.42	S49.11.16
小摺戸公園	小摺戸585	0.21	S50. 3.20
下山公園	下山552	0.20	S50. 3.20
舟見山自然公園	舟見字下曾谷2	1.16	S50.10.15
入善西公園	上野11433	0.38	S51. 3.20
入善町フラワー公園	小摺戸394	0.30	S51.10. 9
こぶし児童公園	入膳7144-2	0.04	S52. 8. 1
吉原公園	吉原178	0.20	S52.11. 7
春日公園	春日726	0.16	S52.11. 8
櫛山公園	櫛山3591	0.17	S52.11.14
野中公園	野中421	0.18	S53.10. 2
青木六本松公園	青木1255	0.19	S53.10.17
淡成公園	一宿622	0.30	S54.11. 5
究蘊公園	新屋2327	0.18	S54.10.24
新浜公園	芦崎39-1	0.16	S54.11. 5
美善公園	青島771-1	0.06	S54.11. 7
福島公園	福島11	0.18	S55.10.14
飯野公園	上飯野210	0.32	S55.11. 5
野中東公園	今江275	0.20	S57.12.10
上原公園	上野777-1	0.20	S58.12. 9
横山公園	横山1781	0.06	S61. 9.24
黒部川河口公園	本村浦島地先	2.24	S62. 3.31
扇状地湧水公苑	下飯野185	0.18	H 2. 3.31
下山芸術の森公園	下山、中沢地先	1.00	H 7. 4. 1
沢スギ自然観察公園	吉原950	4.18	H10. 4. 1
じょうべのま遺跡公園	田中792	1.59	H12. 3.31
園家山湧水池公園	下飯野401	0.69	H12. 3.31
にしまち広場	入膳5291	0.04	H20. 3.28

資料:建設下水道課

5. 公営住宅等の現状

平成22年3月31日(単位: ㎡)

		戸数	一戸当たり面積
公営住宅	東町住宅	88	32.60~85.30
	上原住宅	59	33.12
	舟見住宅	20	35.26
	新櫛山住宅	30	55.47
	駅南住宅	66	61.06

資料:建設下水道課

VII 運輸・通信

1. 駅の旅客状況（1日平均）

(単位:人)

年次	総数	普通	定期
平成7年	1,468	444	1,024
平成8年	1,459	453	1,006
平成9年	1,387	428	959
平成10年	1,355	405	950
平成11年	1,353	409	944
平成12年	1,342	389	953
平成13年	1,353	366	987
平成14年	1,280	339	941
平成15年	1,257	326	931
平成16年	1,218	307	911
平成17年	1,208	304	904
平成18年	1,169	306	863
平成19年	1,124	302	822
平成20年	1,115	293	822
平成21年	1,082	270	812

資料:西日本旅客鉄道株式会社、入善駅

2. 入善スマートIC月別出入交通量

年次	総数	1月	2月	3月	4月	5月	6月	7月
平成19年	166,796	-	-	-	-	-	-	29,519
平成20年	262,996	24,693	24,382	28,355	28,067	28,250	27,341	29,594
平成21年	320,711	26,610	25,815	30,966	33,098	34,387	33,423	36,638

資料:中日本高速道路株式会社 金沢支社

3. 車種別保有自動車数

年次	総数	乗用		貨物		乗合用	特種(殊)車	小型二輪車
		事業用	自家用	事業用	自家用			
平成9年	27,356	33	10,081	215	1,760	51	403	313
平成10年	27,487	33	10,348	211	1,745	45	428	305
平成11年	27,541	32	10,502	217	1,716	45	467	318
平成12年	27,605	29	10,619	213	1,674	45	498	295
平成13年	27,708	30	10,777	224	1,630	46	511	306
平成14年	27,804	30	10,885	226	1,584	47	503	317
平成15年	27,707	29	10,948	207	1,494	44	485	320
平成16年	27,582	29	10,908	210	1,450	44	475	325
平成17年	27,592	28	10,933	208	1,393	41	459	338
平成18年	27,526	28	10,892	189	1,364	40	468	363
平成19年	27,362	27	10,763	195	1,338	36	456	376
平成20年	27,096	25	10,628	186	1,259	32	439	388
平成21年	26,908	25	10,571	181	1,217	31	437	392

資料:北陸信越運輸局富山運輸支局

(単位:台)

8月	9月	10月	11月	12月
28,089	26,032	28,662	27,729	26,765
30,072	28,524	31,112	30,985	29,051
39,060	35,743	37,855	36,856	33,651

各年4月1日(単位:台)

軽自動車				小型 特殊	原付 自転車
四輪		特種	二輪		
貨物	乗用				
5,020	2,758	3	267	3,759	2,693
4,777	3,061	6	259	3,715	2,554
4,584	3,402	7	183	3,644	2,424
4,427	3,759	8	184	3,591	2,263
4,274	4,038	9	232	3,513	2,118
4,170	4,303	11	236	3,470	2,022
4,094	4,538	11	238	3,391	1,908
4,002	4,773	11	251	3,307	1,797
3,956	5,142	15	295	3,149	1,635
3,884	5,345	17	295	3,071	1,570
3,829	5,571	16	294	2,951	1,510
3,711	5,809	22	288	2,854	1,455
3,628	5,960	17	295	2,757	1,397

4. 郵便物取扱状況

年 度	引 受 通 常 郵 便 物				
	総 数	普通総数	第1種 ～4種	年 賀 郵 便	選 挙 郵 便
平成7年	2,067,844	2,045,853	1,202,559	828,000	15,294
平成8年	1,971,609	1,949,823	1,141,723	808,100	—
平成9年	2,189,571	2,157,536	1,254,943	882,570	20,023
平成10年	1,989,481	1,953,719	1,099,024	854,695	—
平成11年	2,108,688	2,078,374	1,226,862	845,377	6,135
平成12年	2,039,848	2,015,027	1,168,097	846,930	—
平成13年	2,112,989	2,087,090	1,258,964	809,871	18,255
平成14年	2,026,137	2,005,067	1,222,067	778,000	5,000
平成15年	1,960,380	1,939,957	1,150,897	766,105	22,955
平成16年	1,959,315	1,937,104	1,213,150	723,954	—
平成17年	1,928,857	1,908,849	1,144,102	750,600	14,147
平成18年	1,909,944	1,883,258	1,118,258	765,000	—

年 度	外 国 郵 便 物			
	通 常 郵 便 物		小 包 郵 便 物	
	発 送	到 着	発 送	到 着
平成7年	2,184	8,640	234	164
平成8年	2,356	10,428	530	225
平成9年	2,212	10,229	384	197
平成10年	1,918	9,532	541	175
平成11年	2,116	8,416	584	98
平成12年	1,744	9,172	622	263
平成13年	1,856	9,876	580	208
平成14年	2,041	9,974	227	285
平成15年	1,981	9,882	688	241
平成16年	1,625	9,501	219	282
平成17年	2,166	12,354	829	328
平成18年	3,171	12,826	972	462

資料：入善郵便局

注：普通通常は、特定の3日間の調査による推計 外国郵便は、10月の2週間の調査による推計

平成19年以降統計なし

(単位 郵便:通、小包:個)

特殊総数	引受小包郵便物					
	書類	普通	総数	普通	書留	普通
21,991	15,418	6,573	4,555	4,478	20	57
21,786	15,092	6,694	5,812	5,712	45	55
32,035	23,296	8,739	4,979	4,827	109	43
35,762	27,559	8,203	5,192	5,045	96	51
30,314	21,985	8,329	5,742	5,633	78	31
24,821	14,847	9,974	4,757	4,324	200	233
25,899	15,507	10,392	5,586	5,057	116	413
21,070	14,405	6,665	7,762	7,693	44	25
20,423	14,649	5,774	7,134	7,079	43	12
22,211	17,121	5,090	10,569	10,457	105	7
20,008	16,117	3,891	17,633	17,547	70	16
26,686	22,421	4,265	13,491	13,205	202	84

年度	総数	引受通常郵便物							引受小包郵便物
		普通総数				特殊総数			
			第1種 ~4種	年賀 郵便	選挙 郵便		書類	普通	
平成6年	290,521	287,242	154,080	132,711	451	3,279	2,350	929	2,764
平成7年	241,397	238,842	112,561	125,814	467	2,555	1,095	1,460	1,912
平成8年	250,967	248,777	128,115	120,198	464	2,190	1,185	1,005	3,567
平成9年	261,416	258,230	133,224	124,522	484	3,186	1,724	1,462	2,397
平成10年	261,010	257,754	134,609	122,654	491	3,256	1,759	1,497	1,658
平成11年	256,662	253,042	133,262	119,316	464	3,620	2,312	1,308	1,268
平成13年	240,208	236,609	128,670	107,308	631	3,599	2,231	1,368	1,112
平成14年	241,903	238,693	127,285	111,408	-	3,210	1,996	1,214	1,209
平成15年	234,879	231,723	124,739	106,984	-	3,156	1,937	1,219	1,427
平成16年	223,409	220,539	122,244	98,295	-	2,870	1,882	988	1,792
平成17年	215,715	213,062	121,197	91,865	-	2,653	1,769	884	2,543
平成18年	145,260	144,714	122,596	22,118	-	546	391	155	461

資料:舟見郵便局

5. 電話施設数

各年3月31日(単位:台)

年次	総数	単独電話	共同電話	用途別		公衆電話 (別掲)
				住宅用	事務用	
昭和63年	8,907	8,550	357	6,430	2,477	142
平成元年	9,088	8,906	182	6,519	2,569	143
平成2年	9,207	9,131	76	6,606	2,601	144
平成3年	9,344	9,289	55	6,715	2,629	147
平成4年	9,542	9,499	43	6,879	2,663	153
平成5年	9,692	9,660	32	7,035	2,657	146
平成6年	9,797	9,779	18	7,147	2,650	132
平成7年	9,962	9,949	13	7,258	2,704	132
平成8年	10,060	10,052	8	7,332	2,728	129
平成9年	9,843	9,839	4	7,275	2,568	130
平成10年	9,599	9,595	4	7,212	2,387	121

資料:西日本電信電話株式会社富山支店

各年3月31日

年度	加入電話(単位:加入)				INSネットサービス(単位:回線)			公衆電話 (単位:個)	
	(再掲)				(再掲)				
	単独	共同	用途別		住宅用	事務用	住宅用		事務用
			住宅用	事務用					
平成11年	9,142	9,138	4	6,980	2,162	1,222	564	658	110
平成12年	8,581	8,577	4	6,637	1,944	1,852	979	873	89
平成13年	8,317	8,314	3	6,584	1,733	2,011	1,051	960	86
平成14年	8,418	8,416	2	6,725	1,693	1,886	910	976	71
平成15年	8,622	8,620	2	7,004	1,616	1,586	631	955	56
平成16年	8,623	8,621	2	6,997	1,626	1,594	639	955	56
平成17年	8,824	8,824	-	7,197	1,627	1,336	444	892	46
平成18年	8,904	8,904	-	7,320	1,584	1,240	381	859	44
平成19年	8,942	8,942	-	7,386	1,556	1,171	318	853	41
平成20年	8,829	8,829	-	7,322	1,507	1,117	285	832	39
平成21年	8,523	8,523	-	7,150	1,373	1,065	267	798	36

資料:NTT西日本金沢支店

注:INSネットサービスはINSネット64とINSネット1500(INSネット64の10倍換算)の合計

Ⅷ 町 民 所 得

1. 従業上の地位別就業人口総括（常住地ベース）

(単位:人)

経済活動(産業)	18 年 度			19 年 度		
	就 業 者 数	個人業 主 数	雇 用 者 数	就 業 者 数	個人業 主 数	雇 用 者 数
1. 産 業	13,891	1,849	11,065	13,816	1,852	11,001
(1) 農 業	1,412	728	223	1,440	733	245
(2) 林 業	5	1	3	5	1	3
(3) 水 産 業	84	13	66	82	13	64
(4) 鉱 業	39	0	39	35	0	35
(5) 製 造 業	4,775	109	4,622	4,692	105	4,548
(6) 建 設 業	1,551	244	1,211	1,468	244	1,129
(7) 電気・ガス・水道業	101	0	101	102	0	102
(8) 卸 売・小 売 業	1,772	266	1,320	1,774	259	1,339
(9) 金 融・保 険 業	263	12	249	259	13	244
(10) 不 動 産 業	13	1	10	13	1	10
(11) 運 輸・通 信 業	762	13	745	758	13	741
(12) サービス業	3,114	462	2,476	3,188	470	2,541
2. 政府サービス生産者	975		975	989		989
(1) 電気・ガス・水道	19		19	20		20
(2) サービス業	385		385	394		394
(3) 公 務	571		571	575		575
3. 対家計民間非営利 サービス生産者	364		364	375		375
(1) サービス業	364		364	375		375
4. 合 計	15,230	1,849	12,404	15,180	1,852	12,365

従業上の地位別就業人口総括（就業地ベース）

(単位:人)

経済活動(産業)	18 年 度			19 年 度		
	就 業 者 数	個人業 主 数	雇 用 者 数	就 業 者 数	個人業 主 数	雇 用 者 数
1. 産 業	11,747	1,849	8,921	11,681	1,851	8,866
(1) 農 業	1,409	728	220	1,436	733	241
(2) 林 業	3	1	1	3	1	1
(3) 水 産 業	111	13	93	109	13	91
(4) 鉱 業	39	0	39	35	0	35
(5) 製 造 業	4,161	109	4,008	4,087	105	3,943
(6) 建 設 業	1,320	244	980	1,253	244	914
(7) 電気・ガス・水道業	80	0	80	80	0	80
(8) 卸 売・小 売 業	1,546	266	1,094	1,545	259	1,110
(9) 金 融・保 険 業	161	12	147	159	12	144
(10) 不 動 産 業	9	1	6	9	1	6
(11) 運 輸・通 信 業	372	13	355	370	13	353
(12) サービス業	2,536	462	1,898	2,595	470	1,948
2. 政府サービス生産者	729		729	740		740
(1) 電気・ガス・水道	14		14	15		15
(2) サービス業	288		288	295		295
(3) 公 務	427		427	430		430
3. 対家計民間非営利 サービス生産者	362		362	373		373
(1) サービス業	362		362	373		373
4. 合 計	12,838	1,849	10,012	12,794	1,851	9,979

資料:総務課

2. 経済活動別町内総生産

(単位 金額 千円、率 %)

経済活動の種類	生産額		対前年度比	構成比	
	18年度	19年度		18年度	19年度
1. 産 業	78,907,043	87,374,545	110.7	89.5	90.0
(1) 農 業	2,747,085	2,331,257	84.9	3.1	2.4
(2) 林 業	12,444	12,543	100.8	0.0	0.0
(3) 水 産 業	1,710,892	1,888,491	110.4	1.9	1.9
(4) 鉱 業	413,888	476,514	115.1	0.5	0.5
(5) 製 造 業	26,716,847	31,997,322	119.8	30.3	32.9
(6) 建 設 業	6,205,090	9,278,205	149.5	7.0	9.6
(7) 電気・ガス・水道業	1,733,909	1,583,753	91.3	2.0	1.6
(8) 卸 売・小 売 業	4,563,052	4,543,634	99.6	5.2	4.7
(9) 金 融・保 険 業	3,970,535	3,814,200	96.1	4.5	3.9
(10) 不 動 産 業	16,356,010	16,642,228	101.7	18.6	17.1
(11) 運 輸・通 信 業	4,305,036	4,420,424	102.7	4.9	4.6
(12) サービス業	10,172,255	10,385,974	102.1	11.5	10.7
2. 政府サービス生産者	9,261,053	9,765,874	105.5	10.5	10.1
(1) 電気・ガス・水道	1,726,299	1,964,365	113.8	2.0	2.0
(2) サービス業	2,182,588	2,236,415	102.5	2.5	2.3
(3) 公 務	5,352,166	5,565,094	104.0	6.1	5.7
3. 対家計民間非営利 サービス生産者	1,523,414	1,439,833	94.5	1.7	1.5
(1) サービス業	1,523,414	1,439,833	94.5	1.7	1.5
4. 小 計	89,691,510	98,580,252	109.9	101.7	101.5
5. 輸 入 税	923,523	1,066,776	115.5	1.0	1.1
6. そ の 他	-529,943	-644,721	78.3	-0.6	-0.7
7. 帰 属 利 子	-1,935,639	-1,885,926	102.6	-2.2	-1.9
町 内 総 生 産 (市場価格表示)	88,149,451	97,116,381	110.2	100.0	100.0

3. 経済活動別町内純生産

(単位：金額 千円、率 %)

経済活動の種類	生産額		対前年度比	構成比	
	18年度	19年度		18年度	19年度
1. 産 業	57,979,177	64,758,231	111.7	92.6	93.4
(1) 農 業	1,873,796	1,573,832	84.0	3.0	2.3
(2) 林 業	9,878	8,633	87.4	0.0	0.0
(3) 水 産 業	1,286,274	1,421,491	110.5	2.1	2.1
(4) 鉱 業	265,420	295,614	111.4	0.4	0.4
(5) 製 造 業	20,870,112	25,232,591	120.9	33.3	36.4
(6) 建 設 業	4,676,827	7,070,220	151.2	7.5	10.2
(7) 電気・ガス・水道業	1,125,253	1,037,299	92.2	1.8	1.5
(8) 卸 売・小 売 業	3,311,880	3,310,206	99.9	5.3	4.8
(9) 金 融・保 険 業	3,416,966	3,207,760	93.9	5.5	4.6
(10) 不 動 産 業	10,521,977	10,705,725	101.7	16.8	15.4
(11) 運 輸・通 信 業	3,035,672	3,127,942	103.0	4.8	4.5
(12) サ ー ビ ス 業	7,585,122	7,766,918	102.4	12.1	11.2
2. 政府サービス生産者	5,321,864	5,270,512	99.0	8.5	7.6
(1) 電気・ガス・水道	150,527	140,605	93.4	0.2	0.2
(2) サービス業	2,048,731	2,100,607	102.5	3.3	3.0
(3) 公 務	3,122,606	3,029,300	97.0	5.0	4.4
3. 対家計民間非営利 サービス生産者	1,237,229	1,163,655	94.1	2.0	1.7
(1) サービス業	1,237,229	1,163,655	94.1	2.0	1.7
4. 小 計	64,538,270	71,192,398	110.3	103.1	102.7
5. 帰 属 利 子	-1,935,639	-1,885,926	102.6	-3.1	-2.7
町 内 純 生 産 (要素費用表示)	62,602,631	69,306,472	110.7	100.0	100.0

4. 経済活動別町内総生産及び要素所得

(1)平成18年度

経済活動 (産 業)	生産者価格 表示の産出 額	中間投入	生産者価格表示 の町内総生産		固定資本 減 耗
			(1)-(2)	対前年 度 比	
	(1)	(2)	(3)		(4)
1. 産 業	167,817,011	88,909,968	78,907,043	—	15,911,464
(1) 農 業	5,062,721	2,315,636	2,747,085	—	859,835
(2) 林 業	22,160	9,716	12,444	—	3,637
(3) 水 産 業	3,193,465	1,482,573	1,710,892	—	315,514
(4) 鉱 業	995,382	581,494	413,888	—	121,755
(5) 製 造 業	88,434,383	61,717,536	26,716,847	—	3,961,742
(6) 建 設 業	13,424,888	7,219,798	6,205,090	—	1,117,374
(7) 電気・ガス・水道業	2,454,969	721,060	1,733,909	—	428,057
(8) 卸 売・小 売 業	6,580,717	2,017,665	4,563,052	—	445,505
(9) 金 融・保 険 業	5,754,255	1,783,720	3,970,535	—	425,323
(10) 不 動 産 業	17,855,182	1,499,172	16,356,010	—	5,321,727
(11) 運 輸・通 信 業	7,161,035	2,855,999	4,305,036	—	966,564
(12) サービス業	16,877,854	6,705,599	10,172,255	—	1,944,431
2. 政府サービス生産者	11,163,529	1,902,476	9,261,053	—	3,936,530
(1) 電気・ガス・水道	2,017,085	290,786	1,726,299	—	1,575,662
(2) サービス業	2,599,957	417,369	2,182,588	—	133,794
(3) 公 務	6,546,487	1,194,321	5,352,166	—	2,227,074
3. 対家計民間非営利 サービス生産者	2,168,445	645,031	1,523,414	—	246,808
(1) サービス業	2,168,445	645,031	1,523,414	—	246,808
4. 小 計	181,148,985	91,457,475	89,691,510	—	20,094,802
5. 輸 入 税	923,523	—	923,523	—	—
6. そ の 他	-529,943	—	-529,943	—	—
7. 帰 属 利 子	—	1,935,639	-1,935,639	—	—
合 計	181,542,565	93,393,114	88,149,451	—	20,094,802

(単位:千円、%)

生産者価格表示 の町内純生産 (3)-(4)	間接税 (控除) 補助金 (6)	町内要素所得 (純生産) (5)-(6) (7)	対前年
			度比
62,995,579	5,016,402	57,979,177	—
1,887,250	13,454	1,873,796	—
8,807	-1,071	9,878	—
1,395,378	109,104	1,286,274	—
292,133	26,713	265,420	—
22,755,105	1,884,993	20,870,112	—
5,087,716	410,889	4,676,827	—
1,305,852	180,599	1,125,253	—
4,117,547	805,667	3,311,880	—
3,545,212	128,246	3,416,966	—
11,034,283	512,306	10,521,977	—
3,338,472	302,800	3,035,672	—
8,227,824	642,702	7,585,122	—
5,324,523	2,659	5,321,864	—
150,637	110	150,527	—
2,048,794	63	2,048,731	—
3,125,092	2,486	3,122,606	—
1,276,606	39,377	1,237,229	—
1,276,606	39,377	1,237,229	—
69,596,708	5,058,438	64,538,270	—
923,523	923,523	—	—
-529,943	-529,943	—	—
-1,935,639	—	-1,935,639	—
68,054,649	5,452,018	62,602,631	—

(2)平成19年度

経済活動 (産業)	生産者価格 表示の産出 額	中間投入	生産者価格表示 の町内総生産	
	(1)		(2)	(1)-(2) (3)
1. 産 業	184,694,425	97,319,880	87,374,545	110.7
(1) 農 業	4,462,013	2,130,756	2,331,257	84.9
(2) 林 業	23,710	11,167	12,543	100.8
(3) 水 産 業	3,524,900	1,636,409	1,888,491	110.4
(4) 鉱 業	1,216,944	740,430	476,514	115.1
(5) 製 造 業	97,057,192	65,059,870	31,997,322	119.8
(6) 建 設 業	21,245,510	11,967,305	9,278,205	149.5
(7) 電気・ガス・水道業	2,247,186	663,433	1,583,753	91.3
(8) 卸 売・小 売 業	6,585,071	2,041,437	4,543,634	99.6
(9) 金 融・保 険 業	5,791,873	1,977,673	3,814,200	96.1
(10) 不 動 産 業	18,091,683	1,449,455	16,642,228	101.7
(11) 運 輸・通 信 業	7,380,740	2,960,316	4,420,424	102.7
(12) サービス業	17,067,603	6,681,629	10,385,974	102.1
2. 政府サービス生産者	11,861,139	2,095,265	9,765,874	105.5
(1) 電気・ガス・水道	2,282,621	318,256	1,964,365	113.8
(2) サービス業	2,665,102	428,687	2,236,415	102.5
(3) 公 務	6,913,416	1,348,322	5,565,094	104.0
3. 対家計民間非営利 サービス生産者	2,052,537	612,704	1,439,833	94.5
(1) サービス業	2,052,537	612,704	1,439,833	94.5
4. 小 計	198,608,101	100,027,849	98,580,252	109.9
5. 輸 入 税	1,066,776	-	1,066,776	115.5
6. そ の 他	-644,721	-	-644,721	78.3
7. 帰 属 利 子	-	1,885,926	-1,885,926	102.6
合 計	199,030,156	101,913,775	97,116,381	110.2

(単位:千円、%)

固定資本 減 耗	生産者価格表示 の町内純生産 (3)-(4)	間接税 (控除) 補助金 (6)	町内要素所得 (純生産)	
			(5)-(6) (7)	対前年 度 比
17,028,477	70,346,068	5,587,837	64,758,231	111.7
794,365	1,536,892	-36,940	1,573,832	84.0
4,959	7,584	-1,049	8,633	87.4
345,478	1,543,013	121,522	1,421,491	110.5
148,352	328,162	32,548	295,614	111.4
4,510,843	27,486,479	2,253,888	25,232,591	120.9
1,608,387	7,669,818	599,598	7,070,220	151.2
379,801	1,203,952	166,653	1,037,299	92.2
442,769	4,100,865	790,659	3,310,206	99.9
464,640	3,349,560	141,800	3,207,760	93.9
5,389,499	11,252,729	547,004	10,705,725	101.7
981,044	3,439,380	311,438	3,127,942	103.0
1,958,340	8,427,634	660,716	7,766,918	102.4
4,492,298	5,273,576	3,064	5,270,512	99.0
1,823,751	140,614	9	140,605	93.4
135,751	2,100,664	57	2,100,607	102.5
2,532,796	3,032,298	2,998	3,029,300	97.0
236,678	1,203,155	39,500	1,163,655	94.1
236,678	1,203,155	39,500	1,163,655	94.1
21,757,453	76,822,799	5,630,401	71,192,398	110.3
-	1,066,776	1,066,776	-	-
-	-644,721	-644,721	-	-
-	-1,885,926	-	-1,885,926	102.6
21, 757, 453	75, 358, 928	6, 052, 456	69, 306, 472	110. 7

5. 町民所得（分配）

（単位：金額 千円、率 %）

項 目	所 得 額		対前年度比	構 成 比	
	18年度	19年度		18年度	19年度
1. 雇用者報酬	59,840,591	59,219,046	99.0	79.4	71.3
(1)賃金・俸給	51,505,705	51,004,635	99.0	68.3	61.4
(2)社会保障雇主負担	7,025,892	6,923,830	98.5	9.3	8.3
(3)その他の雇主負担	1,308,994	1,290,581	98.6	1.7	1.6
2. 財産所得(非企業部門)	3,118,944	2,931,792	94.0	4.1	3.5
a 受 取	5,974,568	5,822,667	97.5	7.9	7.0
b 支 払	2,855,624	2,890,875	101.2	3.8	3.5
(1)一般政府	▲ 1,045,240	▲ 1,018,817	102.5	▲ 1.4	▲ 1.2
a 受 取	127,266	133,950	105.3	0.2	0.2
b 支 払	1,172,506	1,152,767	98.3	1.6	1.4
(2)対家計民間非営利団体	40,956	54,404	132.8	0.1	0.1
a 受 取	85,898	98,288	114.4	0.1	0.1
b 支 払	44,942	43,884	97.6	0.1	0.1
(3)家計	4,123,228	3,896,205	94.5	5.5	4.7
① 利 子	▲ 909,460	▲ 752,677	117.2	▲ 1.2	▲ 0.9
a 受 取	728,716	941,547	129.2	1.0	1.1
b 支 払	1,638,176	1,694,224	103.4	2.2	2.0
② 配 当(受取)	1,602,188	1,313,454	82.0	2.1	1.6
③ 保険帰属(受取)	2,503,067	2,326,117	92.9	3.3	2.8
④ 賃貸料(受取)	927,433	1,009,311	108.8	1.2	1.2
3. 企業所得(配当受払後)	12,429,429	20,923,648	168.3	16.5	25.2
(1)民間法人企業	2,258,554	7,823,586	346.4	3.0	9.4
(2)公的企業	347,040	329,376	94.9	0.5	0.4
(3)個人企業	9,823,835	12,770,686	130.0	13.0	15.4
a 農林水産業	630,828	420,764	66.7	0.8	0.5
b その他の産業	2,234,583	5,272,453	235.9	3.0	6.3
c 持ち家	6,958,424	7,077,469	101.7	9.2	8.5
4. 町民所得(1+2+3)	75,388,964	83,074,486	110.2	100.0	100.0
5. 間接税(控除)補助金	5,452,018	6,052,456	111.0	-	-
6. 町民所得(市場価格表示)(4+5)	80,840,982	89,126,942	110.2	-	-

IX 教 育 ・ 文 化

1. 小学校学年別児童数、学級数及び教職員数

平成21年5月1日(単位:人)

学 校	学 年 別 児 童 数							学級数	教員数	職員数
	総 数	1年	2年	3年	4年	5年	6年			
入善小学校	356	49	61	59	53	67	67	15	21	8
上青小学校	231	37	29	38	36	46	45	10	18	3
飯野小学校	317	45	51	54	60	46	61	13	20	5
黒東小学校	166	28	14	23	36	32	33	7	12	5
桃李小学校	261	42	48	36	47	41	47	12	17	5
ひばり野小	83	10	14	17	18	12	12	7	11	4
計	1,414	211	217	227	250	244	265	64	99	30

資料:教育委員会事務局

2. 小学校数、学級数、児童数及び教職員数

各年5月1日(単位:人)

年 次	学校数	学 級 数			児 童 数			教 員 数			職 員 数		
		総数	単式	特殊	総数	男	女	総数	男	女	総数	男	女
平成 2年	8	82	77	5	2,211	1,134	1,077	120	41	79	43	2	41
平成 3年	8	81	76	5	2,178	1,145	1,033	121	38	83	43	1	42
平成 4年	8	80	75	5	2,062	1,061	1,001	119	41	78	43	1	42
平成 5年	8	79	74	5	2,030	1,051	979	120	43	77	43	1	42
平成 6年	8	79	74	5	1,988	1,013	975	119	40	79	44	1	43
平成 7年	7	71	66	5	1,946	972	974	110	34	76	41	1	40
平成 8年	7	70	64	6	1,883	933	950	112	36	76	41	2	39
平成 9年	6	70	64	6	1,822	909	913	106	31	75	37	2	35
平成10年	6	69	64	5	1,745	880	865	105	32	73	37	2	35
平成11年	6	67	63	4	1,701	869	832	107	34	73	37	2	35
平成12年	6	68	62	6	1,640	852	788	107	34	73	38	—	38
平成13年	6	66	60	6	1,611	840	771	100	28	72	38	—	38
平成14年	6	66	59	7	1,594	849	745	98	29	69	38	—	38
平成15年	6	65	58	7	1,565	828	737	101	28	73	37	—	37
平成16年	6	66	59	7	1,556	809	747	99	28	71	34	1	33
平成17年	6	66	59	7	1,534	791	743	94	28	66	33	1	32
平成18年	6	67	60	7	1,523	778	745	95	29	66	33	2	31
平成19年	6	67	59	8	1,475	746	729	97	30	67	33	2	31
平成20年	6	69	59	10	1,463	729	734	99	28	71	33	3	30
平成21年	6	64	55	9	1,414	681	733	99	26	73	30	2	28

資料:学校基本調査

3. 中学校学年別生徒数、学級数及び教職員数

平成21年5月1日(単位:人)

学 校	学年別生徒数				学級数	教員数	職員数
	総数	1年	2年	3年			
入善中学校	345	107	114	124	13	27	6
入善西中学校	377	140	103	134	12	26	8
舟見中学校	41	9	16	16	4	12	4
計	763	256	233	274	29	65	18

資料:教育委員会事務局

4. 中学校数、学級数、生徒数及び教職員数

各年5月1日(単位:人)

年 次	学校数	学 級 数			生 徒 数			教 員 数			職 員 数		
		総数	単式	特殊	総数	男	女	総数	男	女	総数	男	女
平成 4年	3	39	36	3	1,257 (12)	640 (8)	617 (4)	74	44	30	20	2	18
平成 5年	3	36	33	3	1,163 (13)	577 (4)	586 (9)	67	40	27	20	2	18
平成 6年	3	36	33	3	1,133 (12)	583 (2)	550 (10)	66	37	29	20	2	18
平成 7年	3	33	30	3	1,079 (16)	550 (8)	529 (8)	65	36	29	20	3	17
平成 8年	3	33	30	3	1,067 (20)	554 (12)	513 (8)	64	36	28	20	3	17
平成 9年	3	32	30	2	1,060 (17)	554 (10)	506 (7)	67	36	31	20	2	18
平成10年	3	32	30	2	1,011 (9)	513 (4)	498 (5)	73	39	34	20	1	19
平成11年	3	32	29	3	992 (3)	500 (0)	492 (3)	77	44	33	20	1	19
平成12年	3	31	28	3	954 (4)	466 (1)	488 (3)	79	44	35	20	2	18
平成13年	3	31	28	3	948	468	480	65	34	31	19	2	17
平成14年	3	30	27	3	900	429	471	62	32	30	19	2	17
平成15年	3	28	25	3	870	439	431	61	30	31	19	2	17
平成16年	3	26	23	3	805	420	385	57	28	29	19	3	16
平成17年	3	26	23	3	802	437	365	59	28	31	18	1	17
平成18年	3	26	23	3	762	408	354	60	27	33	18	2	16
平成19年	3	29	25	4	789	407	382	64	31	33	17	2	15
平成20年	3	28	24	4	754	392	362	64	31	33	17	2	15
平成21年	3	29	25	4	763	399	364	65	28	37	18	2	16

資料:学校基本調査

注:()内は、入善町外在住生徒数

5. 高等学校学年別生徒数

平成21年5月1日(単位:人)

学 校 名	学 年 別 生 徒 数				学級数	教員数	職員数
	総数	1年	2年	3年			
入善高等学校 全日制	480	150	148	182	13	39	8
計	480	150	148	182	13	39	8

資料:教育委員会事務局

6. 高等学校数、学級数及び教職員数

各年5月1日(単位:人)

年 次	学級数	生 徒 数			教 員 数			職 員 数		
		総数	男	女	総数	男	女	総数	男	女
平成15年	15	581	256	325	42	29	13	10	8	2
平成16年	15	571	246	325	43	29	14	10	8	2
平成17年	15	564	240	324	44	29	15	9	6	3
平成18年	15	552	247	305	41	27	14	9	8	1
平成19年	15	562	259	303	43	27	16	10	7	3
平成20年	14	522	243	279	41	26	15	10	7	3
平成21年	13	480	211	269	39	26	13	8	6	2

資料:学校基本調査、入善高等学校

7. 社会教育団体数

平成21年3月31日(単位:人)

スポーツ少年団		ボーイスカウト		児童クラブ		青年団		婦人会	
団体数	会員数	団体数	会員数	団体数	会員数	団体数	会員数	団体数	会員数
25	574	—	—	10	347	—	—	8	1,911

資料:教育委員会事務局、健康福祉課

8. 町民会館の利用状況

(単位:人)

区 分	平成21年度	平成20年度	平成19年度	平成18年度	平成17年度
コスモホール	32,534	36,346	31,893	39,695	38,633
中央公民館	18,545	18,668	23,003	23,334	23,888
美術展示	9,430	10,814	10,923	9,460	10,450
計	60,509	65,828	65,819	72,489	72,971

資料:町民会館

9. うるおい館・武村福祉会館の利用状況

(単位：回数 回、人数 人)

年 度	総 数		大ホール		水笑楽ホール		会 議 室 等	
	回数	人数	回数	人数	回数	人数	回数	人数
平成10年	1,501	67,002	224	28,309	236	14,996	1,041	23,697
平成11年	1,449	60,119	198	27,598	275	13,576	976	18,945
平成12年	1,203	56,893	169	24,632	199	13,724	835	18,537
平成13年	1,061	48,250	189	25,517	106	6,909	766	15,824
平成14年	1,074	47,828	180	23,721	111	8,394	783	15,713
平成15年	1,089	46,922	179	24,598	114	7,114	796	15,210
平成16年	1,120	45,016	163	23,135	100	6,320	857	15,561
平成17年	1,062	41,484	146	20,360	100	6,687	816	14,437
平成18年	961	35,401	144	12,033	105	6,672	712	16,696
平成19年	918	36,091	160	16,361	70	5,716	688	14,014

資料：武村福祉会館(平成20年3月31日閉館)

(単位：回数 回、人数 人)

年 度	総 数		イベントホール		多目的ホール		会 議 室 等		和 室	
	回数	人数	回数	人数	回数	人数	回数	人数	回数	人数
平成20年	1,030	40,867	244	26,333	320	9,460	466	5,074	171	2,694
平成21年	1,466	49,993	321	31,633	448	11,256	697	7,104	186	2,848

資料：うるおい館(平成20年4月1日開館)

10. キャンプ場の利用状況

(単位：人)

区 分	平成21年度	平成20年度	平成19年度	平成18年度	平成17年度
園家山	2,362	2,737	2,749	3,276	2,921

資料：農水商工課

11. 体育館の利用状況

(単位：人)

区 分	平成21年度	平成20年度	平成19年度	平成18年度
総合体育館	87,025	85,316	86,610	87,196
社会体育館	8,236	7,189	9,829	9,179
(学校開放)	(34,685)	(33,755)	(31,275)	(28,716)
入善小学校	6,836	6,510	6,192	5,461
上青小学校	5,567	5,956	6,185	4,734
飯野小学校	5,887	5,722	5,983	4,800
黒東小学校	3,163	3,280	2,523	1,529
桃李小学校	2,852	2,661	2,806	2,976
ひばり野小学校	864	888	1,293	415
入善中学校	7,225	6,961	3,872	6,030
入善西中学校	2,291	1,777	2,421	2,771

資料：教育委員会事務局

12. 図書館の状況

(1) 蔵書冊数

各年3月31日(単位:冊)

年 度	総 数	総 記	哲 学 宗 教	歴 史 地 理	社 会 科 学	自 然 科 学	工 学	産 業
平成 9年	89,993	2,956	2,474	5,560	6,450	2,309	2,712	1,764
平成10年	93,691	3,071	2,511	5,722	6,706	2,464	2,809	1,828
平成11年	98,334	3,101	2,550	5,842	6,884	2,589	2,907	1,869
平成12年	101,853	3,134	2,597	5,996	7,074	2,731	2,995	1,933
平成13年	105,264	3,180	2,632	6,096	7,251	2,831	3,099	1,974
平成14年	108,939	3,224	2,674	6,187	7,427	2,938	3,174	2,019
平成15年	113,593	3,287	2,732	6,283	7,589	3,090	3,260	2,079
平成16年	117,896	3,328	2,774	6,366	7,745	3,206	3,386	2,119
平成17年	118,547	2,865	2,787	6,458	7,618	3,053	3,190	1,860
平成18年	121,497	2,893	2,831	6,509	7,802	3,181	3,297	1,907
平成19年	116,831	2,468	2,077	4,982	7,052	3,240	3,335	1,952
平成20年	117,978	2,512	2,124	5,072	7,181	3,288	3,431	1,991
平成21年	121,966	2,541	2,169	5,153	7,353	3,366	3,641	2,064

年 度	芸 術	語 学	文 学	児 童 図 書	郷 土 資 料	逐次刊行物 (雑誌)	視聴覚 資 料
平成 9年	4,687	888	19,644	26,042	10,277	3,159	1,071
平成10年	4,772	904	20,801	27,032	10,727	3,226	1,118
平成11年	4,899	919	21,833	28,676	11,385	3,569	1,311
平成12年	5,024	928	22,387	29,959	11,996	3,625	1,474
平成13年	5,177	942	23,220	30,693	12,539	3,700	1,930
平成14年	5,265	963	24,032	31,608	13,302	4,120	2,006
平成15年	5,320	977	24,918	32,465	14,191	5,261	2,141
平成16年	5,378	992	25,578	33,430	14,640	6,696	2,258
平成17年	5,419	929	26,070	33,849	15,092	6,949	2,408
平成18年	5,505	943	26,775	34,609	15,591	7,191	2,463
平成19年	5,139	901	26,670	34,521	15,542	6,496	2,456
平成20年	5,202	910	27,690	35,671	15,957	4,337	2,612
平成21年	5,237	923	29,022	36,684	16,455	4,652	2,706

資料:図書館

(2)利用状況

(単位:人、冊)

年 度	貸出登録者数			利用者数		
	総数	一般	学生・児童	総数	一般	学生・児童
平成10年	9,127	4,884	4,243	27,188	19,665	7,523
平成11年	10,042	5,387	4,655	29,851	22,021	7,830
平成12年	10,778	6,803	3,975	32,522	23,356	9,166
平成13年	11,684	7,563	4,121	32,926	24,140	8,786
平成14年	12,557	8,354	4,203	33,947	25,814	8,133
平成15年	13,270	9,131	4,139	31,128	24,938	6,190
平成16年	13,745	9,778	3,967	30,382	24,926	5,456
平成17年	14,153	10,415	3,738	29,203	24,397	4,806
平成18年	14,874	11,250	3,624	30,146	25,282	4,864
平成19年	15,477	12,020	3,457	30,197	25,502	4,695
平成20年	15,924	12,656	3,268	30,944	25,944	5,000
平成21年	16,400	13,317	3,083	32,144	27,131	5,013

年 度	館外貸出図書数		
	総数	一般	児童
平成10年	128,679	93,720	34,959
平成11年	134,355	99,288	35,067
平成12年	131,389	93,090	38,299
平成13年	134,456	97,738	36,718
平成14年	138,068	102,844	35,224
平成15年	129,755	91,494	38,261
平成16年	125,193	85,146	40,047
平成17年	124,573	84,516	40,057
平成18年	130,283	86,168	44,115
平成19年	132,343	87,904	44,439
平成20年	140,041	90,090	49,951
平成21年	141,740	91,703	50,037

資料:図書館

X 社 会 保 障

1. 高齢者の状況

各年3月末日(単位:人、%)

区分	平成22年	平成21年	平成20年	平成19年	平成18年
総人口(A)	27,237	27,413	27,706	27,912	28,068
65歳以上人口(B)	7,712	7,610	7,502	7,441	7,263
老年人口比率(B)/(A) (%)	28.3	27.8	27.1	26.7	25.9
75歳以上人口(C)	4,207	4,156	4,050	3,941	3,794
後期高齢人口比率(C)/(A) (%)	15.4	15.2	14.6	14.1	13.5
ひとり暮らし高齢者	788	750	704	676	635
在宅寝たきり高齢者	157	148	139	110	114
在宅認知症高齢者	333	314	304	239	220

資料:健康福祉課

(注)「ひとり暮らし高齢者」以下は登録者数

2. 介護保険の認定状況

○要介護年度別分布状況

平成21年度

平成22年3月31日(単位:人)

区分	要支援1	要支援2	要介護1	要介護2	要介護3	要介護4	要介護5	計
第1号被保険者	167	157	262	149	171	178	183	1,267
第2号被保険者	5	10	7	5	8	4	7	46
計	172	167	269	154	179	182	190	1,313
構成比(%)	13.1	12.72	20.49	11.73	13.63	13.86	14.47	100
発生率(%)	H22.3月末 要介護者数 1,313人/H22.3月末 65歳以上人口 7,712人 ※外国人登録者含む							17.0

資料:健康福祉課

3. 障害別身体障害者の状況

(1)障害別身体障害者手帳所持数

各年度4月1日現在(単位:人)

年度	視覚	聴覚	平衡機能	言語	肢体	内部	計
平成19年度	74	157	4	12	708	298	1,253
平成20年度	79	150	5	11	714	297	1,256
平成21年度	80	142	5	10	710	311	1,258
平成22年度	74	136	5	11	742	311	1,279

資料:健康福祉課

(2) 身体障害の程度別状況

平成22年4月1日現在(単位:人)

区分	視覚	聴覚	平衡機能	言語	肢体	内部	計
重度 1～2級	44	37	-	1	248	183	513
中度 3～4級	5	47	2	10	380	128	572
軽度 5～6級	25	52	3	-	114	-	194

資料:健康福祉課

(3) 療育手帳所持者数

各年度4月1日現在(単位:人)

	計	男	女	18歳 未満	18歳 以上	重度 (A)	中程度 (B)
平成19年度	155	96	59	29	126	67	88
平成20年度	163	99	64	32	131	70	93
平成21年度	76	11	65	31	135	70	96
平成22年度	166	103	63	30	136	71	95

資料:健康福祉課

4. 保育所別入所児童数

各年4月1日(単位:人)

保育所	平成22年				平成21年		
	定員数	入所児童数			入所児童数		
		計	3才 以上児	3才 未満児	計	3才 以上児	3才 未満児
計	980	809	549	260	0	0	0
東 部	90	90	62	28	85	58	27
西 部	90	67	44	23	72	46	26
南 部	70	54	38	16	57	47	10
上 原	70	80	53	27	73	52	21
吉 原	-	-	-	-	-	-	-
青 木	70	55	38	17	48	32	16
飯 野	120	85	54	31	91	59	32
芦 崎	90	67	49	18	80	59	21
小摺戸	50	40	28	12	44	32	12
新 屋	80	68	48	20	71	47	24
櫛 山	110	110	72	38	112	71	41
横 山	70	39	23	16	37	25	12
ひばり野	70	54	40	14	59	48	11

4. 保育所別入所児童数（つづき）

各年4月1日(単位：人)

保育所	平成 20 年			平成 19 年			平成 18 年		
	入 所 児 童 数			入 所 児 童 数			入 所 児 童 数		
	計	3才 以上児	3才 未満児	計	3才 以上児	3才 未満児	計	3才 以上児	3才 未満児
計	819	594	225	836	614	222	847	598	249
東 部	85	60	25	77	56	21	86	58	28
西 部	78	52	26	83	55	28	76	54	22
南 部	58	46	12	63	51	12	59	46	13
上 原	77	62	15	74	52	22	59	41	18
吉 原	-	-	-	-	-	-	11	10	1
青 木	42	28	14	48	36	12	59	43	16
飯 野	85	70	15	93	73	20	104	79	25
芦 崎	86	56	30	77	60	17	83	58	25
小摺戸	49	37	12	46	33	13	42	27	15
新 屋	60	41	19	57	33	24	54	33	21
桐 山	103	69	34	105	81	24	100	66	34
横 山	44	33	11	58	45	13	58	45	13
舟 見	26	19	7	29	20	9	34	26	8
野 中	26	21	5	26	19	7	22	12	10

保育所	平成 17 年			平成 16 年			平成 15 年		
	入 所 児 童 数			入 所 児 童 数			入 所 児 童 数		
	計	3才 以上児	3才 未満児	計	3才 以上児	3才 未満児	計	3才 以上児	3才 未満児
計	847	624	223	854	647	207	876	662	214
東 部	80	59	21	71	56	15	83	61	22
西 部	77	57	20	81	56	25	75	56	19
南 部	49	41	8	57	46	11	66	48	18
上 原	61	36	25	57	42	15	66	52	14
吉 原	14	13	1	15	14	1	17	13	4
青 木	57	43	14	66	47	19	64	46	18
飯 野	102	87	15	106	89	17	109	83	26
芦 崎	89	61	28	80	56	24	73	53	20
小摺戸	42	24	18	41	35	6	49	37	12
新 屋	65	43	22	65	53	12	75	61	14
桐 山	96	67	29	100	73	27	84	69	15
横 山	58	47	11	64	40	24	62	42	20
舟 見	42	35	7	39	30	9	39	29	10
野 中	15	11	4	12	10	2	14	12	2

資料：健康福祉課

5. 国民年金の状況

(1) 加入状況及び保険料収納状況

(単位：人)

加入状況	総数	強制被保険者数	任意加入被保険者数
平成6年	4,896	4,834	62
平成7年	4,899	4,843	56
平成8年	4,856	4,813	43
平成9年	4,648	4,610	38
平成10年	4,530	4,500	30
平成11年	4,681	4,657	24
平成12年	4,815	4,795	20
平成13年	4,769	4,745	24
平成14年	4,879	4,855	24
平成15年	5,079	5,052	27
平成16年	4,928	4,902	26
平成17年	4,923	4,894	29
平成18年	4,727	4,698	29
平成19年	4,601	4,570	31
平成20年	4,594	4,567	27
平成21年	4,479	4,452	27

資料：住民環境課

注：加入状況は各年3月31日現在

(2) 受給状況

(単位：千円)

年度	総額		拠出年金						
			計		老齢給付				
	件数	年金額	件数	年金額	老齢年金		老齢基礎年金		
				件数	年金額	件数	年金額	件数	年金額
平成10年	6,188	3,602,031	5,854	3,334,282	2,913	1,136,275	2,757	2,042,557	
平成11年	6,344	3,803,238	6,029	3,542,141	2,769	1,085,813	3,082	2,305,273	
平成12年	6,537	4,015,668	6,236	3,758,168	2,637	1,034,843	3,427	2,577,110	
平成13年	6,655	4,177,031	6,364	3,922,896	2,475	972,032	3,717	2,805,084	
平成14年	6,795	4,344,385	6,506	4,091,984	2,341	923,238	4,007	3,036,014	
平成15年	6,926	4,464,357	6,640	4,212,078	2,218	866,348	4,270	3,219,135	
平成16年	6,787	4,576,467	6,504	4,325,303	2,073	807,342	4,270	3,384,184	
平成17年	7,121	4,718,311	6,849	4,473,504	1,919	745,058	4,769	3,595,777	
平成18年	7,324	4,900,488	7,054	4,659,112	1,789	691,416	5,103	3,835,974	
平成19年	7,477	5,065,835	7,211	4,827,668	1,651	636,772	5,407	4,067,522	
平成20年	7,868	5,462,838	7,603	5,223,560	1,505	579,120	5,681	4,283,219	

(単位：千円)

年 度	抛 出 年 金							
	障 害 給 付				遺 族 給 付			
	障害年金		障害基礎年金		寡婦年金		遺族基礎年金	
	件数	年金額	件数	年金額	件数	年金額	件数	年金額
平成10年	102	89,145	64	56,316	16	7,700	2	2,289
平成11年	96	84,644	62	54,838	17	8,235	3	3,338
平成12年	89	78,411	65	57,220	15	7,246	3	3,338
平成13年	87	76,601	68	59,864	15	7,013	2	2,302
平成14年	82	71,977	63	54,003	12	5,485	1	1,267
平成15年	74	64,558	67	56,509	10	4,502	1	1,026
平成16年	70	60,580	79	67,146	11	5,028	1	1,023
平成17年	65	55,813	81	68,308	12	5,479	3	3,069
平成18年	62	52,674	86	71,804	13	6,224	1	1,020
平成19年	58	49,109	80	66,427	14	6,818	1	1,020
平成20年	51	43,169	348	308,894	17	8,138	1	1,020

(単位：千円)

年 度	老齢福祉年金		基礎年金(30条の4)		(別掲) 抛 出 年 金			
	老齢福祉年金		障害基礎年金 遺族基礎年金		死亡一時金		特別一時金	
	件数	年金額	件数	年金額	件数	年金額	件数	年金額
平成10年	84	34,406	250	233,343	16	2,496	-	-
平成11年	65	26,780	250	234,317	16	2,888	-	-
平成12年	47	19,364	254	238,136	15	2,409	-	-
平成13年	35	14,420	256	239,715	10	1,734	-	-
平成14年	28	9,097	261	243,304	9	1,755	-	-
平成15年	23	9,391	263	242,888	12	1,574	-	-
平成16年	16	6,513	267	244,651	16	2,604	-	-
平成17年	8	3,165	264	241,642	5	867	2	658
平成18年	7	2,841	263	238,535	8	1,277	2	24
平成19年	6	2,434	260	235,733	14	1,963	1	54
平成20年	1	406	264	238,872	11	1,787	-	-

資料：住民環境課

6. 国民健康保険事業の状況

(1) 加入状況

年次	世帯数			被保
	総世帯数	加入世帯数	加入率	総人口
平成7年	7,983	3,571	44.73	29,603
平成8年	8,020	3,614	45.06	29,446
平成9年	8,066	3,638	45.10	29,382
平成10年	8,137	3,700	45.47	29,246
平成11年	8,238	3,878	47.07	29,186
平成12年	8,291	4,035	48.67	29,061
平成13年	8,354	4,151	49.69	28,957
平成14年	8,402	4,358	51.87	28,808
平成15年	8,406	4,609	54.83	28,616
平成16年	8,469	4,682	55.28	28,501
平成17年	8,505	4,790	56.32	28,293
平成18年	8,540	4,882	57.17	28,068
平成19年	8,607	4,929	57.27	27,912
平成20年	8,604	4,974	57.81	27,706
平成21年	8,590	3,641	42.39	27,413

資料: 健康福祉課

注: 世帯数、人口は各年4月1日の住民基本台帳登録数
加入世帯数、被保険者数は、年度末数値

(2) 決算状況

年度	歳入			
	総額	# 保険税	# 国庫支出金	# 県支出金
平成4年	1,686,569	599,981	592,034	2,496
平成5年	1,697,306	614,845	588,783	1,997
平成6年	1,704,975	641,743	594,911	1,452
平成7年	1,712,361	658,677	599,278	2,593
平成8年	1,742,497	654,414	604,408	2,482
平成9年	1,713,425	676,016	577,201	2,210
平成10年	1,763,249	652,124	567,221	2,234
平成11年	1,746,149	617,417	562,567	2,247
平成12年	1,847,242	649,943	583,453	1,697
平成13年	1,966,134	655,960	624,573	1,603
平成14年	1,941,920	695,103	599,440	2,186
平成15年	1,965,513	652,401	585,815	9,601
平成16年	1,976,309	643,847	550,432	9,804
平成17年	2,051,889	626,867	543,590	68,994
平成18年	2,177,160	651,504	518,572	87,821
平成19年	2,357,599	656,289	483,994	88,296
平成20年	2,318,462	615,930	413,290	84,075

資料: 健康福祉課

各年4月1日(単位: 人口 人、率 %)

険者数		一世帯当たり	
被保険者数	加入率	世帯人員	被保険者数
7,233	24.43	3.71	2.03
7,214	24.50	3.67	2.00
7,207	24.53	3.64	1.98
7,218	24.68	3.59	1.95
7,479	25.63	3.54	1.93
7,764	26.72	3.51	1.92
7,861	27.15	3.47	1.89
8,127	28.21	3.43	1.86
8,721	30.48	3.40	1.89
8,872	31.13	3.37	1.89
9,034	31.93	3.33	1.89
9,148	32.59	3.29	1.87
9,165	32.84	3.24	1.86
9,202	33.21	3.22	1.85
6,185	22.56	3.19	1.70

(単位: 千円)

総額	歳出		
	# 保険給付額	# 療養諸費額	# 高額療養費額
1,560,938	1,075,380	957,181	112,310
1,625,032	1,116,455	990,346	121,129
1,595,107	1,073,978	960,560	107,778
1,576,336	1,068,238	964,735	96,462
1,663,763	1,074,954	970,714	98,079
1,574,361	1,063,465	957,552	98,383
1,628,670	1,070,534	968,175	98,504
1,619,882	1,080,344	976,600	95,684
1,714,907	1,138,730	1,025,802	106,668
1,826,216	1,142,927	1,032,832	101,535
1,833,515	1,064,801	948,111	103,329
1,866,032	1,229,574	1,098,776	116,122
1,937,928	1,318,222	1,195,438	122,784
2,029,658	1,448,117	1,322,418	125,699
2,150,526	1,510,455	1,385,260	117,904
2,322,445	1,590,459	1,458,520	120,719
2,247,839	1,570,712	1,428,010	135,582

(3) 給付の状況

区 分		平成 20 年	平成 19 年	平成 18 年
療養諸費	件 数	98,396	170,732	163,623
	費用額	1,938,523	4,393,938	4,152,352
療養の給付	件 数	93,922	164,171	156,937
	費用額	1,901,199	4,336,233	4,091,717
診療費	件 数	66,494	116,819	114,816
	費用額	1,540,242	3,592,825	3,445,655
入 院	件 数	1,815	5,061	4,803
	費用額	734,731	1,995,773	1,863,420
入院外	件 数	55,702	99,501	97,807
	費用額	674,062	1,406,064	1,388,152
歯 科	件 数	8,977	12,257	12,206
	費用額	131,449	190,988	194,083
薬剤支給	件 数	27,362	47,200	41,976
	費用額	300,726	571,372	483,630
施設療養費 訪問看護	件 数	66	152	145
	費用額	4,787	11,123	9,894
食事療養費	件 数	(1,706)	(4,746)	(4,472)
	費用額	55,444	160,913	152,538
療養費	件 数	4,474	6,561	6,686
	費用額	37,324	57,705	60,635
診療費	件 数	1	18	85
	費用額	7	126	792
その他	件 数	4,473	6,543	6,601
	費用額	37,317	57,579	59,843
高額療養費	件 数	1,887	311	3,641
	給付額	135,543	138,771	131,063
その他の 保険給付額	件 数	51	249	193
	給付額	7,090	11,220	7,290
出産育児一時金	件 数	17	18	11
	給付額	6,070	6,600	3,650
葬祭費	件 数	34	231	182
	給付額	1,020	4,620	3,640

資料:健康福祉課

注 H20.4.1～ 後期高齢者医療保険制度創設に伴う老人保健法に係る医療給付費等の減

(単位:件、千円)

平成 17 年	平成 16 年	平成 15 年	平成 14 年
155,681	152,375	142,962	138,096
4,146,577	4,000,347	3,874,198	3,754,942
149,442	146,386	137,005	132,604
4,090,073	3,943,814	3,818,243	3,700,250
116,530	115,294	112,824	108,745
3,506,793	3,396,049	3,377,619	3,291,092
4,755	4,698	4,698	4,392
1,883,727	1,836,626	1,776,625	1,732,509
99,679	99,259	97,519	94,042
1,421,447	1,364,504	1,411,213	1,371,651
12,096	11,337	10,607	10,311
201,619	194,919	189,781	186,932
32,804	30,980	24,076	23,776
396,768	359,108	256,302	236,238
108	112	105	83
7,360	8,188	7,363	6,603
(4,447)	(4,377)	(4,334)	(4,030)
179,152	180,469	176,959	166,317
6,239	5,989	5,957	5,492
56,504	56,533	55,955	54,692
13	-	3	7
277	-	3	124
6,226	5,989	5,954	5,485
56,227	56,533	55,952	54,568
3,736	3,861	3,650	1,243
138,446	138,216	128,799	112,580
203	220	220	181
8,820	9,440	10,340	8,940
17	18	33	19
5,100	5,400	6,600	5,700
186	202	187	162
3,720	4,040	3,740	3,240

X I 保健衛生・環 境

1. 主要死因別死亡者数

年 度	死亡者 総 数	脳血管 疾 患	悪 性 新 生 物	心疾患	不慮の 事 故	老 衰	肺 炎
平成 6年	258	61	47	37	14	4	24
平成 7年	261	58	77	35	9	9	20
平成 8年	246	47	61	34	17	4	15
平成 9年	277	60	66	27	14	11	24
平成10年	283	23	87	47	17	5	22
平成11年	267	41	74	37	12	5	35
平成12年	262	47	79	32	12	3	24
平成13年	268	41	66	41	13	5	35
平成14年	281	39	77	33	23	2	21
平成15年	281	50	64	36	16	2	32
平成16年	297	47	72	46	17	3	26
平成17年	293	47	71	45	10	4	29
平成18年	292	37	84	32	20	4	25
平成19年	322	46	97	56	12	3	31
平成20年	353	43	91	58	14	7	37

資料：富山県厚生部保健統計年報

注：総数には「その他」を含む

次のものは平成7年の死亡分類の改正により、年次別比較には完全な一致を見ることができない。

肺 炎 ← 肺炎及び気管支炎

腎不全 ← 腎炎、ネフローゼ

肝疾患 ← 慢性肝疾患及び肝硬変

2. 死因別年齢別死亡者数

死 因 別	総 数	0～9	10～19	20～29	30～39	40～49
総 数	353	1	2	2	5	4
脳血管疾患	43				1	
高血圧疾患	3					
悪性新生物	91				3	2
心臓疾患	58					
老 衰	7					
不慮の事故	14					
自 殺	17		2	2		1
腎 不 全	5					
肺 炎	37	1				
糖 尿 病	4					
結 核	-					
肝 疾 患	3					1
そ の 他	71				1	

資料：富山県厚生部保健統計年報

(単位:人)

自殺	高血圧性疾患	糖尿病	結核	腎不全	胃潰瘍及び十二指腸潰瘍	肝疾患
12	4	2	4	6	1	2
11	-	4	1	1	-	2
4	1	5	1	7	-	2
10	4	7	-	4	-	2
15	4	3	-	5	1	-
15	-	2	-	4	2	3
13	1	1	1	7	3	4
13	3	5	-	3	-	3
13	3	7	1	3	-	3
10	3	4	-	5	5	3
10	3	1	2	6	1	4
15	3	7	1	3	-	3
14	-	8	-	7	2	3
9	1	5	-	7	-	2
17	3	4	-	5	-	3

平成20年(単位:人)

50~59	60~69	70~79	80~89	90以上
14	24	89	116	96
3		14	13	12
			2	1
5	14	30	24	13
2	2	10	20	24
	1			6
1	1	4	8	
1	2	4	5	
	1		3	1
		7	9	20
			2	2
2				
	3	20	30	17

3. 年齢（5歳階級）別死亡者数

年 度		総 数	0 歳	1～4	5～9	10～19	20～29
男	平成 6年	140	1	-	-	-	-
	平成 7年	118	1	1	-	2	1
	平成 8年	119	-	-	-	-	-
	平成 9年	134	1	-	-	1	1
	平成10年	156	1	2	-	-	-
	平成11年	142	-	-	-	-	3
	平成12年	133	-	-	-	2	1
	平成13年	130	-	-	-	-	5
	平成14年	167	2	-	1	-	1
	平成15年	162	-	-	-	-	1
	平成16年	153	-	-	-	-	1
	平成17年	148	2	-	-	-	1
	平成18年	169	-	-	-	2	-
	平成19年	159	-	-	-	1	-
	平成20年	166	1	-	-	1	2
女	平成 6年	118	-	-	-	2	1
	平成 7年	143	-	-	-	-	-
	平成 8年	127	-	-	-	1	-
	平成 9年	143	-	-	-	-	-
	平成10年	127	-	1	-	-	-
	平成11年	125	1	-	-	-	1
	平成12年	129	-	-	-	-	1
	平成13年	138	-	1	-	-	-
	平成14年	114	-	-	1	-	-
	平成15年	119	-	-	-	-	1
	平成16年	144	-	-	-	-	1
	平成17年	145	1	-	-	2	1
	平成18年	123	-	1	-	1	-
	平成19年	163	-	-	-	-	-
	平成20年	187	-	-	-	1	-
計	平成 6年	258	1	-	-	2	1
	平成 7年	261	1	1	-	2	1
	平成 8年	246	-	-	-	1	-
	平成 9年	277	1	-	-	1	1
	平成10年	283	1	3	-	-	-
	平成11年	267	1	-	-	-	4
	平成12年	262	-	-	-	2	2
	平成13年	268	-	1	-	-	5
	平成14年	281	2	-	2	-	1
	平成15年	281	-	-	-	-	2
	平成16年	297	-	-	-	-	2
	平成17年	293	3	-	-	2	2
	平成18年	292	-	1	-	3	-
	平成19年	322	-	-	-	1	-
	平成20年	353	1	-	-	2	2

資料：富山県厚生部保健統計年報

(単位: 人)

30~39	40~49	50~59	60~69	70~79	80~89	90以上
1	4	10	21	45	44	14
1	2	10	25	38	32	5
2	3	7	22	46	35	4
2	5	7	23	35	48	11
1	6	9	34	52	36	15
-	2	8	33	40	43	13
-	1	15	21	44	40	9
-	4	14	22	37	39	9
1	1	12	35	50	55	9
2	7	10	26	52	45	19
-	6	15	24	49	36	22
3	2	8	16	50	48	18
2	3	13	25	52	57	15
2	4	12	20	42	60	18
3	3	7	15	51	57	26
2	1	2	3	31	51	25
2	2	5	14	27	57	36
1	7	4	7	27	63	17
3	3	3	13	30	60	31
1	2	7	13	29	51	23
1	4	3	10	17	52	36
1	2	7	10	22	64	22
1	1	7	5	25	55	43
-	1	4	15	30	39	24
2	-	6	15	21	45	29
-	2	8	9	22	51	51
-	1	2	6	26	50	56
1	1	4	7	23	46	39
1	-	6	10	33	56	57
2	1	7	9	38	59	70
3	5	12	24	76	95	39
3	4	15	39	65	89	41
3	10	11	29	73	98	21
5	8	10	36	65	108	42
2	8	16	47	81	87	38
1	6	11	43	57	95	49
1	3	22	31	66	104	31
1	5	21	27	62	94	52
1	2	16	50	80	94	33
4	7	16	41	73	90	48
-	8	23	33	71	87	73
3	3	10	22	76	98	74
3	4	17	32	75	103	54
3	4	18	30	75	116	75
5	4	14	24	89	116	96

4. 児童・生徒の体位

(1) 身長

男

(単位:cm)

区 分		平成21年	平成20年	平成19年	平成18年	平成17年	平成16年	平成15年
小 学 校	6歳(小1)	116.8	117.0	116.6	117.0	117.1	116.4	117.6
	7歳(小2)	123.0	122.7	123.2	123.5	122.4	123.6	123.2
	8歳(小3)	128.5	129.0	129.2	128.1	129.6	128.3	128.9
	9歳(小4)	134.6	134.6	133.4	135.1	134.2	134.2	133.9
	10歳(小5)	139.8	138.7	140.6	139.8	139.5	139.5	139.9
	11歳(小6)	144.9	146.8	146.1	146.1	145.8	146.5	146.4
中 学 校	12歳(中1)	154.0	153.7	153.7	153.3	153.7	154.0	154.1
	13歳(中2)	160.9	161.1	160.7	161.3	161.3	161.3	161.9
	14歳(中3)	166.1	165.9	166.9	166.7	166.6	167.0	167.0
高 等 学 校	15歳(高1)	168.7	168.3	168.6	168.3	169.9	170.0	169.2
	16歳(高2)	170.0	170.2	170.1	171.2	171.7	170.6	170.7
	17歳(高3)	171.0	170.6	171.7	172.3	171.3	171.4	170.5

女

(単位:cm)

区 分		平成21年	平成20年	平成19年	平成18年	平成17年	平成16年	平成15年
小 学 校	6歳(小1)	116.0	115.8	115.3	116.6	116.0	116.1	116.2
	7歳(小2)	122.0	121.5	122.7	122.5	122.2	122.1	122.4
	8歳(小3)	127.2	128.6	128.3	128.0	128.4	128.0	128.4
	9歳(小4)	134.8	134.5	133.8	134.7	134.0	134.6	134.2
	10歳(小5)	141.1	140.7	141.6	140.7	141.2	141.2	141.5
	11歳(小6)	147.6	148.2	147.0	147.8	147.7	148.0	147.8
中 学 校	12歳(中1)	152.9	152.3	152.8	152.4	153.0	153.2	153.4
	13歳(中2)	155.4	155.8	155.5	156.4	156.4	156.2	155.6
	14歳(中3)	157.0	156.9	157.7	157.7	157.8	157.4	157.2
高 等 学 校	15歳(高1)	156.9	158.3	157.2	157.9	157.8	157.7	157.7
	16歳(高2)	158.4	157.6	158.3	158.1	158.0	158.4	158.2
	17歳(高3)	157.5	158.3	158.2	158.3	158.1	158.5	158.1

資料:学校保健統計

(2) 体重

男

(単位: kg)

区 分		平成21年	平成20年	平成19年	平成18年	平成17年	平成16年	平成15年
小 学 校	6歳(小1)	21.4	22.1	21.2	22.0	21.8	21.2	22.1
	7歳(小2)	24.8	24.0	24.7	24.7	24.1	24.9	24.9
	8歳(小3)	27.3	27.9	28.2	27.5	28.5	28.1	28.8
	9歳(小4)	31.2	31.6	30.7	32.2	31.8	32.2	31.5
	10歳(小5)	34.8	33.8	35.6	35.9	36.2	34.7	36.1
	11歳(小6)	38.1	39.6	40.1	41.0	39.2	40.6	40.5
中 学 校	12歳(中1)	45.0	45.7	46.2	44.8	46.2	45.8	46.1
	13歳(中2)	50.8	51.7	49.8	51.9	50.9	51.6	52.2
	14歳(中3)	56.6	54.5	56.3	56.2	56.4	56.4	55.5
高 等 学 校	15歳(高1)	57.1	58.3	58.8	59.8	60.9	59.2	57.9
	16歳(高2)	59.9	60.6	60.6	63.2	61.9	59.5	64.2
	17歳(高3)	62.5	62.1	63.5	63.2	61.0	65.9	64.1

女

(単位: kg)

区 分		平成21年	平成20年	平成19年	平成18年	平成17年	平成16年	平成15年
小 学 校	6歳(小1)	20.7	21.0	20.8	21.6	21.4	21.3	21.4
	7歳(小2)	23.7	23.4	24.3	24.2	24.1	24.0	24.2
	8歳(小3)	26.5	27.4	27.5	27.0	27.2	27.1	27.6
	9歳(小4)	31.0	31.0	30.3	30.8	30.4	31.2	31.1
	10歳(小5)	34.9	34.6	34.7	34.3	35.3	35.5	35.7
	11歳(小6)	39.6	39.9	38.6	40.6	40.5	40.4	40.9
中 学 校	12歳(中1)	44.1	43.8	45.5	45.0	45.0	45.7	46.0
	13歳(中2)	47.2	48.8	48.1	49.0	49.9	49.5	47.3
	14歳(中3)	51.0	50.8	51.5	52.4	52.0	49.6	52.4
高 等 学 校	15歳(高1)	50.8	53.4	51.7	51.9	52.8	52.1	51.7
	16歳(高2)	53.6	52.6	53.1	53.6	53.5	52.9	54.2
	17歳(高3)	52.6	53.2	53.5	53.3	53.1	54.5	53.1

資料: 学校保健統計

(3)座高
男

(単位:cm)

区 分		平成21年	平成20年	平成19年	平成18年	平成17年	平成16年	平成15年
小 学 校	6歳(小1)	64.8	65.2	64.7	59.7	65.2	64.9	65.3
	7歳(小2)	68.2	67.7	68.1	68.4	67.6	68.3	68.0
	8歳(小3)	70.5	70.7	71.0	70.4	70.7	70.9	70.8
	9歳(小4)	73.1	73.3	72.7	73.6	72.9	73.3	72.9
	10歳(小5)	75.4	74.9	75.5	75.7	75.3	75.4	75.6
	11歳(小6)	77.7	78.2	78.0	78.4	78.1	78.4	78.6
中 学 校	12歳(中1)	82.2	82.0	82.3	82.1	82.3	82.1	82.6
	13歳(中2)	85.6	86.0	85.9	86.0	85.9	86.1	86.3
	14歳(中3)	89.3	88.8	89.1	89.3	89.2	89.3	89.7
高 等 学 校	15歳(高1)	90.3	90.2	90.5	89.3	90.8	90.6	90.5
	16歳(高2)	91.0	91.6	90.9	92.1	92.0	92.1	91.6
	17歳(高3)	92.0	91.4	92.2	92.9	92.2	92.7	91.6

女

(単位:cm)

区 分		平成21年	平成20年	平成19年	平成18年	平成17年	平成16年	平成15年
小 学 校	6歳(小1)	64.7	64.4	64.3	65.2	64.8	64.8	64.6
	7歳(小2)	67.3	67.2	68.0	67.9	67.5	67.8	67.8
	8歳(小3)	69.8	70.5	70.7	70.3	70.2	70.7	70.6
	9歳(小4)	73.3	73.2	72.8	73.3	73.0	73.6	73.0
	10歳(小5)	76.4	75.9	76.4	76.4	76.6	76.4	76.5
	11歳(小6)	79.5	79.8	79.0	80.1	79.5	80.0	79.8
中 学 校	12歳(中1)	83.0	82.5	83.4	82.6	83.0	83.2	82.7
	13歳(中2)	84.1	84.6	84.6	84.7	84.7	85.0	83.9
	14歳(中3)	85.3	85.5	85.7	85.8	86.2	85.2	85.1
高 等 学 校	15歳(高1)	85.8	86.7	85.2	86.2	85.7	85.7	85.9
	16歳(高2)	86.9	85.6	86.1	85.9	86.0	85.8	85.8
	17歳(高3)	85.8	86.0	85.6	86.3	86.0	86.3	85.5

資料:学校保健統計

5. 公共下水道の現況

①事業認可概要

平成22年3月31日

区 分	計画処理人口 (人)	汚水管渠計画 (m)	総事業費 (千円)
公 共 下 水 道	6,270	40,000	11,606,320
特 定 環 境 保 全 公 共 下 水 道	14,020	195,000	15,430,320
計	20,290	235,000	27,036,640

資料:建設下水道課

②管渠工事

平成22年3月31日

年 度	年度施行延長(m)	施行延長累計(m)	進捗率(%)
平成15年度	17,236	99,662	71.4
平成16年度	16,722	216,427	83.4
平成17年度	16,209	132,593	84.4
平成18年度	17,260	149,850	77.0
平成19年度	18,407	168,257	86.4
平成20年度	15,529	183,786	84.7
平成21年度	15,919	199,705	85.0

進捗率は、事業認可範囲に対する割合

資料:建設下水道課

③下水道等普及状況(公共下水道+農業集落排水)

普及人口

平成22年3月31日

年 度	行政人口(人) (A)	処理区域内人口 (人)(B)	水洗化人口 (人)(C)	普及率(%) (B)/(A)	水洗化率(%) (C)/(B)
平成21年度	27,257	24,815	17,278	91.0	69.6

資料:建設下水道課

6. ごみの処理状況

(単位:t)

年 度	年間総排出量	処理方法		
		焼却処理量	埋立処理量	自家処理量
平成7年度	10,740	4,689	1,551	4,500
平成8年度	9,907	5,264	1,843	2,800
平成9年度	7,408	5,762	1,646	...
平成10年度	7,982	6,135	1,847	...
平成11年度	8,327	6,452	1,875	...
平成12年度	9,176	7,051	2,125	...
平成13年度	9,235	7,306	1,929	...
平成14年度	9,246	7,324	1,922	...
平成15年度	8,882	7,070	1,812	...
平成16年度	8,791	6,976	1,815	...
平成17年度	8,774	7,031	1,743	...
平成18年度	9,123	7,195	1,928	...
平成19年度	8,883	7,026	1,857	...
平成20年度	9,588	7,323 (うち災害ごみ 177)	2,265 (うち災害ごみ 442)	...
平成21年度	8,607	7,040	1,567	...

資料:住民環境課

注:自家処理量は推計(9年度からは推計せず)

7. し尿の処理状況

(単位:kl)

年 度	年間総排出量	施設処理量	浄化槽お泥処理量		自家処理量
			浄化槽設置数		
平成7年度	11,870	7,428	4,795	3,142	1,300
平成8年度	11,690	7,216	5,024	3,289	1,185
平成9年度	11,524	6,909	5,197	3,600	1,015
平成10年度	11,511	6,426	5,016	4,222	863
平成11年度	11,712	6,217	5,170	4,818	677
平成12年度	12,133	5,688	5,279	5,912	533
平成13年度	12,395	5,462	5,105	6,480	453
平成14年度	12,281	4,691	4,801	7,248	342
平成15年度	11,711	4,454	4,721	6,943	314
平成16年度	9,971	3,829	4,497	5,929	213
平成17年度	9,789	3,541	3,668	6,004	244
平成18年度	8,911	3,144	3,565	5,767	...
平成19年度	7,974	2,791	3,478	5,183	...
平成20年度	7,206	2,480	2,730	4,726	...
平成21年度	6,371	2,274	2,332	4,097	...

資料:住民環境課

注:自家処理量は推計(18年度からは推計せず)

8. 水道普及状況

各年3月31日(単位:人)

年次	人口	計		簡易水道		専用水道		普及率 (%)
		ヶ所	給水人口	ヶ所	給水人口	ヶ所	給水人口	
平成6年	29,645	18	9,913	17	9,756	1	157	33.44
平成7年	29,603	18	9,838	17	9,688	1	150	33.23
平成8年	29,446	18	9,787	17	9,657	1	130	33.24
平成9年	29,382	18	9,581	17	9,464	1	117	32.61
平成10年	29,329	18	9,504	17	9,352	1	152	32.40
平成11年	29,186	18	9,292	17	9,161	1	131	31.84
平成12年	29,061	18	9,125	17	9,013	1	112	31.40
平成13年	28,957	18	9,020	17	8,917	1	103	31.15
平成14年	28,808	18	8,812	17	8,747	1	65	30.59
平成15年	28,616	23	8,980	17	8,880	6	100	31.38
平成16年	28,501	24	8,712	17	8,570	7	142	30.57
平成17年	28,293	24	8,392	17	8,254	7	138	29.66
平成18年	28,068	24	8,230	17	8,092	7	138	29.32
平成19年	27,706	24	8,137	17	7,999	7	138	29.37
平成20年	27,438	25	7,856	17	7,725	8	131	28.63
平成21年	27,257	25	7,647	17	7,524	8	123	28.06

資料:建設下水道課

注:人口は各年とも4月1日現在住民基本台帳登録数

9. 用途別工業用水量 - 1日当たり

各年12月31日(単位:m³)

年次	事業所数	淡水							海水
		計	ボイラー 用水	原料用水	製品処理洗 浄用水	冷却用水	温調用水	その他	
平成5年	18	132,100	427	1,253	11,730	33,242	83,501	1,947	—
平成6年	18	152,002	341	600	13,111	36,214	98,846	2,890	—
平成7年	19	140,244	354	273	12,505	32,893	93,316	903	—
平成8年	20	138,062	348	239	13,573	35,115	87,934	853	—
平成9年	18	122,987	321	241	12,700	31,095	77,860	770	—
平成10年	17	121,908	275	332	12,301	30,216	77,980	804	—
平成11年	18	123,381	318	295	11,835	29,748	80,111	1,074	—
平成12年	17	117,364	283	280	11,924	29,905	74,062	910	—
平成13年	17	123,672	261	266	11,820	110,129		1,196	—
平成14年	18	121,337	261	286	11,932	107,810		1,048	—
平成15年	21	121,470	272	310	11,959	107,783		1,146	—
平成16年	18	118,103	250	370	9,786	106,572		1,125	—
平成17年	18	114,501	271	404	10,016	102,651		1,159	—
平成18年	20	113,803	330	301	10,527	101,335		1,310	—
平成19年	19	112,249	404	333	10,402	99,839		1,271	—
平成20年	20	108,921	352	331	9,880	97,128		1,230	—

資料:工業統計調査

平成13年以降は冷却・温調(淡水)分を統一

X II 消 防

1. 消防組織と設備

平成22年4月1日現在

消 防 本 部		消 防 団	所 有 台 数		団 員 数	
			消 防 自 動 車	小 型 動 力 ポ ン プ		
消 防 長	1 台	団 長(1人) 副 団 長(2人) (広 報 車 1 台)	台	台	人	
指 令 車	1 台		入 善	2	-	47
			上 原	1	3	36
			青 木	1	1	30
			飯 野	2	1	48
			小 摺 戸	1	2	28
			新 屋	1	5	40
			梶 山	1	-	29
			横 山	1	2	30
			舟 見	2	2	43
			野 中	1	-	27
			女 性 団 員	-	-	6
			計	13	16	364

消 防 署	
消 防 司 令 長	1 人
消 防 司 令	3
消 防 司 令 補	4
消 防 士 長	4
消 防 士	13
消 防 ポ ン プ 自 動 車	1 台
水 槽 付 消 防 ポ ン プ 自 動 車	2
救 助 工 作 車	1
救 急 車	2

2. 火災発生状況

(1) 件数及び損害額

区 分		平成21年	平成20年	平成19年	平成18年	
火 災 発 生 件 数	住 宅 火 災	全 焼	-	-	1	
		半 焼	-	-	-	
		部 分 焼	-	-	-	2
		ぼ や	-	-	-	-
	小 計	-	-	1	3	
	非 住 宅 火 災	全 焼	1	-	1	-
半 焼		-	-	1	-	
部 分 焼		1	1	-	-	
ぼ や		-	-	-	1	
小 計	2	1	2	1		
そ の 他 火 災		-	1	-	-	
計		2	2	3	4	
焼 損 面 積	住 宅 火 災	-	-	254	353	
	非 住 宅 火 災	230	13	678	-	
	そ の 他 火 災	-	-	-	-	
	計	230	13	932	353	
損 害 見 積 額	住 宅 火 災	-	-	13,648	11,030	
	非 住 宅 火 災	6,503	8	16,695	483	
	そ の 他 火 災	-	58	-	-	
	計	6,503	66	30,343	11,513	

資料:火災救急統計

(単位：面積 m²、金額 千円)

平成17年	平成16年	平成15年	平成14年	平成13年
1	-	1	-	1
-	1	1	1	-
-	-	1	-	-
-	-	-	1	1
1	1	3	2	2
-	-	1	1	-
-	-	-	-	1
-	-	-	-	2
-	2	1	-	1
-	2	2	1	4
1	3	3	5	3
2	6	8	8	9
260	85	320	82	115
-	-	121	20	46
-	-	-	400	-
260	85	441	502	161
4,414	5,051	12,884	11,634	6,179
-	467	1,649	214	2,472
-	3,447	372	377	931
4,414	8,965	14,905	12,225	9,582

(2)原因別件数

区 分	平成21年	平成20年	平成19年	平成18年
総 数	2	2	3	4
たばこ	-	-	-	-
たき火	1	-	1	-
火遊び	-	-	-	-
こんろ	-	-	-	-
マッ	-	-	-	-
ストーブ	-	-	-	-
煙突・煙道	-	-	-	1
内煙機	-	-	-	-
放火	-	-	-	-
電気装置	-	-	-	1
かまど	-	-	-	-
配線器具	-	-	-	-
放火の疑い	-	-	-	-
その他の電気機	-	-	-	-
落雷	-	-	-	-
車両・エンジン部関係	-	-	-	-
車両・軸受部関係	-	-	-	-
車両・交通事故	-	1	-	-
車両・その他	-	-	-	-
その他・不明	1	1	2	2

資料:火災救急統計

3. 救急搬送状況

区 分	平成 21 年			平成 20 年			平成 19 年		
	出 動 件 数	救 急 件 数	搬 送 人 員	出 動 件 数	救 急 件 数	搬 送 人 員	出 動 件 数	救 急 件 数	搬 送 人 員
総 数	670	625	645	796	730	756	756	706	725
火災事故	1	1	1	1	1	1	-	-	-
自然災害事故	-	-	-	3	2	5	-	-	-
水難事故	2	1	1	1	1	1	5	2	2
交通事故	65	63	83	82	76	98	99	90	109
労働災害	5	5	5	7	5	5	14	14	14
運動競技	1	1	1	5	5	5	16	15	15
一般負傷	122	117	116	146	138	139	106	103	103
加害事故	5	5	5	4	1	1	2	2	2
自損行為	13	8	9	16	8	8	13	5	5
急 病	421	394	394	497	466	466	456	435	435
その他	35	30	30	34	27	27	45	40	40

資料:火災救急統計

(単位：件)

平成17年	平成16年	平成15年	平成14年	平成13年
2	6	8	8	9
-	-	2	-	-
-	-	-	-	1
-	-	-	-	-
-	-	-	-	1
-	-	-	1	-
-	-	-	2	-
-	1	-	-	-
-	-	-	-	1
1	-	1	-	1
-	-	-	-	-
1	-	-	-	1
-	-	1	-	1
-	-	-	-	-
-	-	-	-	-
-	1	1	2	-
-	2	-	1	-
-	-	-	-	-
-	-	1	-	-
-	2	2	2	3

(単位：件数 件、人員 人)

平成 18 年			平成 17 年			平成 16 年		
出 動 件 数	救 急 件 数	搬 送 人 員	出 動 件 数	救 急 件 数	搬 送 人 員	出 動 件 数	救 急 件 数	搬 送 人 員
679	638	670	728	700	736	703	677	708
-	-	-	-	-	-	-	-	-
-	-	-	-	-	-	-	-	-
5	5	5	-	-	-	2	1	1
86	79	108	92	87	122	98	96	126
10	10	10	13	13	13	9	9	9
7	7	7	4	4	4	11	11	11
105	103	105	95	94	94	100	96	97
5	5	6	6	6	6	6	4	4
15	7	7	13	10	10	11	8	8
414	394	394	476	458	458	427	416	416
32	28	28	29	28	29	39	36	36

X III 財 政

1. 普通会計決算状況

(1) 歳 入

款 別	平成20年度	平成19年度	平成18年度	平成17年度	平成16年度	平成15年度
総 額	12,452,030	11,005,859	10,602,134	11,627,471	9,637,156	10,812,601
町 税	3,755,612	3,808,396	3,159,765	2,956,547	2,927,450	2,944,529
地 方 譲 与 税	194,672	200,281	447,577	302,912	252,116	192,430
利 子 割 交 付 金	19,099	19,804	15,868	21,827	31,355	32,610
配 当 割 交 付 金	7,588	17,187	14,536	10,766	6,635	
株 式 等 譲 渡 所 得 割 交 付 金	3,143	10,797	12,875	13,364	5,437	
地 方 消 費 税 交 付 金	232,008	248,312	252,211	246,635	268,337	243,818
ゴ ル フ 場 利 用 税 交 付 金	2,260	1,970	2,254	2,282	2,362	2,496
特 別 地 方 消 費 税 交 付 金	—	—	—	—	—	—
自 動 車 取 得 税 交 付 金	82,738	94,512	102,696	98,462	99,542	97,533
地 方 特 例 交 付 金	38,699	17,172	73,058	103,200	105,148	114,083
地 方 交 付 税	2,548,568	2,458,507	2,672,639	2,807,216	2,796,336	2,780,445
交 通 安 全 対 策 特 別 交 付 金	4,266	4,666	5,070	5,259	5,352	5,769
分 担 金 及 び 負 担 金	102,729	62,480	53,471	17,117	19,827	29,771
使 用 料 及 び 手 数 料	351,089	356,576	370,609	371,858	356,499	356,790
国 庫 支 出 金	1,904,120	1,012,384	800,422	807,731	496,336	954,365
県 支 出 金	662,807	508,742	393,562	524,953	537,783	562,526
財 産 収 入	97,795	89,425	8,270	168,684	41,198	42,678
寄 附 金	5,533	15,800	7,000	22,000	14,000	6,000
繰 入 金	89,681	42,778	118,635	53,799	73,126	17,766
繰 越 金	443,627	443,131	494,803	477,222	434,536	529,966
諸 収 入	385,098	422,423	427,013	450,237	374,581	370,526
町 債	1,520,898	1,170,516	1,169,800	2,165,400	789,200	1,528,500

(2) 歳 出

款 別	平成20年度	平成19年度	平成18年度	平成17年度	平成16年度	平成15年度
総 数	12,029,873	10,562,232	10,159,003	11,132,668	9,159,934	10,378,065
議 会 費	119,776	119,275	120,619	130,265	141,356	142,717
総 務 費	1,843,586	2,115,207	1,918,453	1,265,977	1,192,188	1,310,903
民 生 費	2,673,803	2,511,313	2,346,035	2,267,687	2,296,255	2,242,123
衛 生 費	597,561	585,051	581,986	620,468	653,781	682,064
労 働 費	34,429	33,864	35,240	39,112	42,916	42,523
農 林 水 産 費	662,340	548,850	581,412	821,861	866,702	940,323
商 工 費	705,180	596,737	336,048	1,205,569	389,294	334,836
土 木 費	1,072,442	1,263,882	1,385,999	1,650,000	929,503	1,575,911
消 防 費	286,930	295,918	331,913	297,618	277,491	309,923
教 育 費	840,438	975,230	1,066,586	1,376,253	880,586	1,383,113
災 害 復 旧 費	1,724,258	24,073	—	179	66,168	5,618
公 債 費	1,469,130	1,492,832	1,454,712	1,457,679	1,423,694	1,408,011
そ の 他	—	—	—	—	—	—

資料:決算統計

(単位：千円)

平成14年度	平成13年度	平成12年度	平成11年度	平成10年度	平成9年度	平成8年度	平成7年度
10,792,938	12,596,459	13,707,473	12,773,575	11,503,705	11,759,037	11,609,782	11,602,379
3,189,057	3,241,970	3,152,441	3,294,963	3,255,507	3,382,945	3,129,938	3,098,906
181,675	178,973	178,861	175,702	173,312	221,498	313,191	309,729
46,099	153,196	136,518	36,712	33,235	49,856	59,041	108,559
219,082	251,487	266,425	258,348	273,152	63,223		
2,466	2,560	3,160	3,323	3,421	3,370	3,117	2,492
—	—	276	1,227	1,456	1,453	781	929
91,014	107,500	110,259	108,510	117,385	140,051	163,256	154,007
124,120	118,444	117,730	96,841				
2,939,471	3,152,218	3,345,605	3,264,726	2,982,789	3,018,111	2,870,595	2,774,455
5,715	5,728	5,192	5,993	6,459	7,004	7,279	6,787
31,425	27,162	17,848	70,234	68,826	66,354	85,529	64,179
362,533	359,590	362,185	392,552	388,549	375,528	380,689	390,587
461,544	959,379	719,312	1,046,247	1,034,018	870,988	1,225,978	1,237,067
532,776	1,110,420	848,675	1,005,293	872,154	813,130	1,020,408	881,905
18,058	123,156	155,669	183,841	172,491	62,926	75,785	130,083
3,000	1,000	3,200	6,370	513,755	7,261	5,767	723
376,826	382,160	1,932,951	221,013	94	200,780	210,793	209,458
511,918	945,948	580,827	476,071	516,917	383,443	395,531	491,856
404,161	489,068	440,139	460,709	431,385	320,716	305,404	265,457
1,291,998	986,500	1,330,200	1,664,900	658,800	1,770,400	1,356,700	1,475,200

(単位：千円)

平成14年度	平成13年度	平成12年度	平成11年度	平成10年度	平成9年度	平成8年度	平成7年度
10,262,972	12,084,541	12,761,525	12,192,748	11,027,634	11,242,120	11,226,339	11,206,848
145,854	146,343	152,154	145,679	156,688	156,983	160,777	155,238
1,294,130	1,295,401	2,167,736	2,675,524	1,892,130	1,734,668	1,435,970	1,307,640
2,141,906	2,495,463	2,249,707	2,977,588	2,426,704	2,010,471	1,977,499	1,997,751
651,798	650,267	581,359	574,180	608,498	608,872	552,753	559,307
33,108	48,194	41,011	42,279	41,863	88,882	45,269	42,517
837,096	2,379,566	1,734,885	1,344,790	1,797,254	1,543,888	1,888,922	1,667,006
347,625	408,665	366,169	385,782	294,124	446,238	335,242	358,780
1,372,726	1,543,246	2,548,823	1,039,560	1,109,144	1,624,193	1,271,734	1,272,827
308,212	346,781	314,708	290,158	303,707	320,413	290,727	269,873
1,336,281	956,094	1,194,592	1,352,813	1,132,664	1,533,161	2,245,582	2,620,189
452	374	96	5,214	7,078	137	9,797	1,685
1,793,784	1,814,147	1,410,285	1,359,181	1,257,780	1,174,214	1,012,067	954,035
—	—	—	—	—	—	—	—

2. 普通会計性質別決算状況

区 分		平成20年度	平成19年度	平成18年度	平成17年度	平成16年度	平成15年度
総	数	12,029,873	10,562,232	10,159,003	11,132,668	9,159,934	10,378,065
人	件 費	1,893,014	1,924,532	2,074,880	2,081,108	2,277,555	2,381,933
	#職員給	1,223,732	1,320,079	1,412,659	1,449,003	1,603,449	1,689,458
扶	助 費	772,104	760,868	686,227	647,451	638,153	586,537
公	債 費	1,469,130	1,492,832	1,454,712	1,457,679	1,423,694	1,408,011
内	元利償還金	1,467,933	1,492,670	1,454,607	1,457,628	1,423,688	1,407,976
	一時借入金利息	1,197	162	105	51	6	35
小計(義務的経費)		4,134,248	4,178,232	4,215,819	4,186,238	4,339,402	4,376,481
物	件 費	1,222,526	1,290,241	1,159,941	1,249,631	1,234,322	1,265,160
維	持 補 修 費	91,974	105,449	78,605	145,036	127,087	144,426
補	助 費 等	977,801	964,748	934,921	1,034,615	987,528	1,016,065
積	立 金	448,057	68,358	358,572	23,915	21,408	2,580
投	資及び出資金貸付金	256,417	255,436	257,714	254,260	254,801	266,310
繰	出 金	1,072,750	973,370	969,639	862,465	827,440	799,897
前	年度繰上充用金	—	—	—	—	—	—
投 資 的 経 費		3,826,100	2,726,398	2,183,792	3,376,508	1,367,946	2,507,146
	#人件費	77,929	53,058	60,475	91,923	54,377	48,440
内	普通建設事業費	2,101,842	2,702,325	2,183,792	3,376,329	1,301,778	2,501,528
	うち補助	825,272	1,416,940	1,190,355	816,524	319,666	917,596
	うち単独	1,155,910	1,140,471	898,911	2,499,311	866,001	1,583,932
	うち県営	120,660	144,914	94,526	60,494	116,111	—
	災害復旧事業費	1,724,258	24,073	—	179	66,168	5,618
内	失業対策事業費	—	—	—	—	—	—

資料:決算統計

(単位：千円)

平成14年度	平成13年度	平成12年度	平成11年度	平成10年度	平成9年度	平成8年度	平成7年度
10,262,972	12,084,541	12,761,525	12,192,748	11,027,634	11,242,120	11,226,339	11,206,848
2,499,274	2,573,452	2,563,082	2,586,156	2,562,513	2,526,370	2,531,164	2,500,158
1,783,954	1,877,515	1,868,434	1,897,239	1,892,327	1,871,151	1,852,483	1,888,431
465,749	451,763	418,292	687,613	686,855	641,927	618,390	606,261
1,793,784	1,814,147	1,410,257	1,359,146	1,257,748	1,174,196	1,012,020	953,946
1,793,777	1,814,147	1,409,932	1,359,145	1,257,747	1,172,452	1,012,003	953,946
7	—	325	1	1	1744	17	—
4,758,807	4,839,362	4,391,631	4,632,915	4,507,116	4,342,493	4,161,574	4,060,365
1,225,947	1,239,308	1,198,417	1,210,371	1,175,913	1,161,038	1,242,854	1,104,941
148,108	147,117	165,075	132,703	123,958	101,473	107,731	136,724
1,018,998	890,259	852,480	1,021,200	1,038,525	928,283	876,739	785,236
18,727	259,073	112,392	770,088	1,169,697	624,765	421,561	156,650
249,513	289,654	281,401	268,735	223,441	289,967	200,280	349,786
768,590	674,652	2,062,149	448,330	430,256	364,979	309,032	314,549
—	—	—	—	—	—	—	—
2,074,282	3,745,116	3,697,980	3,708,406	2,358,728	3,429,122	3,906,568	4,298,597
54,719	90,424	84,259	62,392	71,644	70,176	77,245	70,763
2,073,830	3,744,742	3,697,884	3,703,192	2,351,650	3,428,985	3,896,771	4,296,912
652,574	1,944,320	1,293,377	1,446,121	980,399	757,705	1,807,752	2,248,896
1,421,256	1,800,422	2,404,507	2,257,071	1,371,251	2,671,280	2,089,019	2,048,016
—	—	—	—	—	—	—	—
452	374	96	5,214	7,078	137	9,797	1,685
—	—	—	—	—	—	—	—

3. 町税の状況

区 分	平成20年度	平成19年度	平成18年度	平成17年度	平成16年度
総 数	3,755,613	3,808,396	3,159,765	2,956,547	2,927,450
町 民 税	1,650,804	1,726,364	1,296,528	1,085,770	1,079,327
個 人	1,370,072	1,354,238	997,669	891,479	890,921
法 人	280,732	372,126	298,859	194,291	188,406
固 定 資 産 税	1,906,166	1,875,336	1,657,252	1,670,126	1,645,773
軽 自 動 車 税	63,312	62,248	60,870	59,735	58,732
町 た ば こ 消 費 税	133,879	142,832	143,525	139,335	141,687
入 湯 税	1,452	1,616	1,590	1,581	1,931
特 別 土 地 保 有 税	—	—	—	—	—

資料:決算統計

4. 財政力の状況

区 分	平成20年度	平成19年度	平成18年度	平成17年度	平成16年度
基 準 財 政 需 要 額	5,588,276	5,543,554	5,388,702	5,327,547	5,221,610
基 準 財 政 収 入 額	3,402,511	3,343,901	2,971,349	2,785,747	2,727,534
標 準 財 政 規 模	6,522,613	6,469,146	6,225,277	6,154,097	6,062,268
財 政 力 指 数	0.588	0.559	0.530	0.523	0.526
実 質 収 支 比 率 (%)	5.6	5.9	6.0	5.8	4.7
公 債 費 比 率 (%)	15.8	17.2	17.8	17.9	17.7
実 質 公 債 費 比 率 (%)	16.0	15.9	15.0	13.0	…

資料:決算統計

(単位：千円)

平成15年度	平成14年度	平成13年度	平成12年度	平成11年度	平成10年度	平成9年度
2,944,529	3,189,057	3,241,970	3,152,441	3,294,963	3,255,507	3,382,945
1,114,811	1,234,102	1,303,235	1,257,325	1,293,924	1,346,061	1,567,825
914,215	1,030,976	1,048,490	1,049,469	1,103,346	1,153,615	1,316,450
200,596	203,126	254,745	207,856	190,578	192,446	251,375
1,631,222	1,760,348	1,741,546	1,698,364	1,810,479	1,727,742	1,633,227
57,734	56,517	55,288	54,194	52,665	51,284	50,311
138,852	136,302	139,788	140,724	135,850	128,332	129,182
1,910	1,788	2,113	1,834	2,045	2,088	2,400
—	—	—	—	—	—	—

(単位：千円)

平成15年度	平成14年度	平成13年度	平成12年度	平成11年度	平成10年度	平成9年度
5,172,206	5,540,059	5,762,109	5,835,646	5,814,411	5,757,226	5,669,191
2,710,377	2,951,034	2,966,889	2,891,186	2,902,632	3,091,336	2,931,289
6,000,792	6,459,048	6,685,798	6,738,360	6,717,650	6,722,719	6,579,436
0.524	0.514	0.503	0.510	0.518	0.527	0.524
5.1	5.1	7.4	5.4	5.1	4.9	5.4
17.3	17.7	17.6	16.5	16.9	15.6	15.3
...

5. 町有財産

1. 公有財産

(1) 土地及び建物

区 分		土 地（地積）（㎡）					
		平成20年	平成19年	平成18年	平成17年	平成16年	
行政 財 産	役場関係施設	12,639	12,639	12,639	12,639	12,639	
	その他の 行政 機関	警察消防施設	4,348	4,348	4,348	4,341	4,341
		その他の施設	6,607	6,607	6,607	6,607	6,740
	公共用 財 産	学 校	212,953	212,953	212,953	212,953	212,953
		公 営 住 宅	37,780	37,780	37,780	37,780	37,780
		公 園	188,431	188,431	187,738	186,985	186,985
	その他の施設	310,732	307,774	320,117	303,594	298,425	
普通 財 産	山林・雑種地	1,853,267	1,834,437	1,828,608	1,824,545	1,816,887	
	宅地(附随建物)	24,068	24,272	24,186	24,352	25,776	
	田	2,085	2,318	2,318	3,496	3,496	
合 計		2,652,910	2,631,559	2,637,294	2,617,292	2,606,022	

(2) 山 林

土地の権利区分	面 積（㎡）				
	平成20年	平成19年	平成18年	平成17年	平成16年
所 有	1,707,232	1,707,232	1,707,232	1,707,232	1,707,232

(3) 有価証券

区 分	金 額（千円）				
	平成20年	平成19年	平成18年	平成17年	平成16年
公 社 債 券	—	—	—	—	—

(4) 出資による権利

区 分	金 額（千円）				
	平成20年	平成19年	平成18年	平成17年	平成16年
出 資 金	35,930	32,930	30,930	27,930	27,930

2. 基 金

区 分	金 額（千円）				
	平成20年	平成19年	平成18年	平成17年	平成16年
積 立 金	5,378,463	5,006,469	5,164,469	5,090,614	5,206,945
定額運用基金	611,301	629,227	628,160	597,693	597,443

資料:決算統計

区 分		建 物（延面積）（㎡）					
		平成20年	平成19年	平成18年	平成17年	平成16年	
行政 財 産	役場関係施設	5,458	5,458	5,458	5,458	5,458	
	その他の行政 機関	警察消防施設	1,838	1,838	1,838	1,812	1,812
		その他の施設	1,390	1,390	1,376	1,376	1,436
	公共用 財 産	学 校	55,240	55,240	55,240	55,240	55,240
		公 営 住 宅	15,686	15,686	15,686	15,686	15,686
		特定公共賃貸住宅	603	603	603	603	603
		公 園	1,733	1,733	1,733	1,733	1,733
	その他の施設	57,029	61,011	57,046	56,206	55,155	
普通 財 産	山林・雑種地	—	—	—	—	—	
	宅地(附随建物)	2,253	2,253	1,384	1,384	1,814	
	田	—	—	—	—	—	
合 計		141,230	145,212	140,364	139,498	138,937	

土地の権利区分	立木の推定蓄積量（本）				
	平成20年	平成19年	平成18年	平成17年	平成16年
所 有	58,380	58,380	58,422	58,464	58,503

XIV 選 挙

1. 選挙人名簿登録者数

(単位：人)

登録年月日	総 数	男	女
63. 9. 2	22,074	10,292	11,782
H 1. 9. 2	22,255	10,411	11,844
2. 9. 2	22,339	10,423	11,916
3. 9. 2	22,393	10,475	11,918
4. 9. 2	22,446	10,509	11,937
5. 9. 2	22,594	10,583	12,011
6. 9. 2	22,656	10,592	12,064
7. 9. 2	22,784	10,697	12,087
8. 9. 2	22,886	10,798	12,088
9. 9. 2	22,950	10,831	12,119
10. 9. 2	22,965	10,852	12,113
11. 9. 2	23,035	10,861	12,174
12. 9. 2	23,053	10,885	12,168
13. 9. 2	23,110	10,940	12,170
14. 9. 4	23,054	10,907	12,147
15. 9. 2	23,018	10,859	12,159
16. 9. 2	22,978	10,827	12,151
17. 9. 2	22,887	10,802	12,085
18. 9. 2	22,774	10,749	12,025
19. 9. 2	22,743	10,760	11,983
20. 9. 2	22,636	10,711	11,925
21. 9. 2	22,418	10,612	11,806

資料：選挙管理委員会

2. 地区別選挙人名簿登録者数

平成21年9月2日(単位：人)

地 区	総 数	男	女
総 数	22,418	10,612	11,806
入 善	5,570	2,649	2,921
上 原	2,673	1,236	1,437
青 木	1,550	738	812
飯野第1	2,530	1,210	1,320
飯野第2	1,750	825	925
小摺戸	1,220	577	643
新 屋	1,762	843	919
櫛 山	1,959	954	1,005
横 山	1,493	708	785
舟 見	1,289	577	712
野 中	622	295	327

資料：選挙管理委員会

3. 各種選挙執行状況

(単位：人)

選挙名	執行年月日	当日有権者			投票者			投票率(%)			定数	立候補者数
		総数	男	女	総数	男	女	総数	男	女		
入善町長選挙 (再)	S60.10.13	21,785	10,182	11,603	-	-	-	-	-	-	1	1
	H1.10.15	22,148	10,358	11,790	-	-	-	-	-	-	1	1
	H5.10.10	22,495	10,530	11,965	20,601	9,482	11,119	91.58	90.05	92.93	1	2
	H9.10.12	22,856	10,782	12,074	20,956	9,757	11,199	91.69	90.49	92.75	1	2
	H13.10.14	22,931	10,852	12,079	20,119	9,360	10,759	87.74	86.25	89.07	1	2
	H14.9.1	22,922	10,838	12,084	20,356	9,494	10,862	88.81	87.60	89.89	1	2
H18.8.27	22,646	10,687	11,959	-	-	-	-	-	-	-	1	1
入善町議会議員選挙 (補欠)	H1.10.15	22,148	10,358	11,790	20,393	9,391	11,002	92.08	90.66	93.32	20	22
	H5.10.10	22,495	10,530	11,965	20,601	9,482	11,119	91.58	90.05	92.93	20	22
	H9.10.12	22,856	10,782	12,074	20,957	9,758	11,199	91.69	90.50	92.75	18	21
	H1.6.27	22,834	10,749	12,085	13,844	6,361	7,483	60.63	59.18	61.92	7	12
	H13.10.14	22,931	10,852	12,079	20,115	9,359	10,756	87.72	86.24	89.05	18	19
	H17.10.16	22,732	10,725	12,007	18,680	8,684	9,996	82.17	80.97	83.25	14	20
H21.10.18	22,308	10,558	11,750	17,830	8,336	9,494	79.93	78.95	80.8	14	17	
富山県知事選挙	S59.10.28	21,532	10,032	11,500	12,378	5,504	6,874	57.49	54.86	59.77	1	2
	S63.10.23	22,031	10,274	11,757	14,483	6,418	8,065	65.74	62.47	68.60	1	2
	H4.10.25	22,390	10,479	11,911	12,394	5,591	6,803	55.36	53.35	57.12	1	2
	H8.10.20	22,802	10,750	12,052	15,655	7,347	8,308	68.66	68.34	68.93	1	2
	H12.10.9	22,978	10,842	12,136	11,837	5,436	6,401	51.51	50.14	52.74	1	2
	H16.10.17	22,893	10,781	12,112	10,184	4,747	5,437	44.49	44.03	44.89	1	2
H20.10.19	22,488	10,622	11,866	11,777	5,478	6,299	52.37	51.57	53.08	1	2	
富山県議会議員選挙	S58.4.10	21,285	9,889	11,396	17,951	8,196	9,755	84.34	82.88	85.60	3	4
	S62.4.12	21,887	10,212	11,675	16,977	7,767	9,210	77.57	76.06	78.89	2	3
	H3.4.7	22,236	10,370	11,866	16,415	7,536	8,879	73.82	72.67	74.83	2	3
	H7.4.9	22,653	10,604	12,049	19,542	8,965	10,577	86.27	84.54	87.78	2	3
	H1.4.11	22,929	10,807	12,122	20,024	9,288	10,736	87.33	85.94	88.57	2	3
	H5.4.13	22,911	10,803	12,108	15,831	7,368	8,463	69.10	68.20	69.90	2	3
H9.4.8	22,695	10,713	11,982	-	-	-	-	-	-	-	2	2
衆議院議員選挙 小選挙区 比例代表 補欠 小選挙区 比例代表 小選挙区 比例代表 小選挙区 比例代表 小選挙区 比例代表	H5.7.18	22,564	10,569	11,995	18,779	8,735	10,044	83.23	82.65	83.73	3	6
	H8.10.20	22,853	10,780	12,073	15,656	7,347	8,309	68.51	68.15	68.82	1	2
	H10.8.23	22,930	10,835	12,095	15,655	7,346	8,309	68.50	68.14	68.82	13	政党 7
	H12.6.25	23,003	10,853	12,150	15,674	7,447	8,227	68.14	68.62	67.71	1	4
	H15.11.9	22,939	10,819	12,120	15,675	7,449	8,226	68.11	68.58	67.68	13	政党 7
	H17.9.11	22,948	10,824	12,124	15,647	7,477	8,170	68.18	69.08	67.39	11	政党 5
	H17.9.11	22,826	10,772	12,054	17,156	8,191	8,965	75.16	76.04	74.37	1	4
	H17.9.11	22,837	10,777	12,060	17,156	8,193	8,963	75.12	76.02	74.32	11	政党 6
	H21.8.30	22,393	10,596	11,797	17,098	8,263	8,835	76.35	77.98	74.89	1	3
	H21.8.30	22,393	10,596	11,797	17,097	8,265	8,832	76.35	78.00	74.87	11	政党 8
参議院議員選挙 選挙区 比例代表 選挙区 比例代表 選挙区 比例代表 選挙区 比例代表 選挙区 比例代表	H4.7.26	22,413	10,485	11,928	13,880	6,570	7,310	61.93	62.66	61.28	1	3
	H7.7.23	22,791	10,681	12,110	13,878	6,568	7,310	61.92	62.64	61.28	50	政党 38
	H8.10.20	22,853	10,780	12,073	14,043	6,602	7,441	61.62	61.81	61.45	1	5
	H10.7.12	22,928	10,832	12,096	14,043	6,602	7,441	61.62	61.81	61.45	50	政党 23
	H10.7.12	22,928	10,832	12,096	15,656	7,347	8,309	68.51	68.15	68.82	1	2
	H10.7.12	22,928	10,832	12,096	15,655	7,346	8,309	68.50	68.14	68.82	13	政党 7
	H10.7.12	22,928	10,832	12,096	15,508	7,375	8,133	67.64	68.09	67.24	1	5
	H10.7.12	22,928	10,832	12,096	15,508	7,375	8,133	67.64	68.09	67.24	50	政党 13
	H13.7.29	23,055	10,905	12,150	14,569	6,983	7,586	63.19	64.03	62.44	1	4
	H13.7.29	23,067	10,913	12,154	14,572	6,984	7,588	63.17	64.00	62.43	48	政党 14
H16.7.11	22,930	10,795	12,135	14,129	6,831	7,298	61.62	63.28	60.14	1	4	
H16.7.11	22,938	10,799	12,139	14,127	6,831	7,296	61.59	63.26	60.10	48	政党 8	
H19.7.29	22,728	10,744	11,984	15,998	7,686	8,312	70.39	71.54	69.36	1	3	
H19.7.29	22,728	10,744	11,984	15,997	7,685	8,312	70.38	71.53	69.36	48	政党 11	

資料：選挙管理委員会

X V 情 報 公 開

1. 受付箇所別利用状況

(単位:件)

区 分	平成21年度	平成20年度	平成19年度	平成18年度
秘書政策室	-	-	-	-
総務課	9	-	-	5
企画財政課	21	14	15	6
税務課	3	-	-	-
住民環境課	30	22	27	9
健康福祉課	-	-	-	-
農水商工課	-	-	-	-
建設下水道課	-	-	-	-
(建設課)	-	-	-	-
(下水道課)	-	-	-	-
教育委員会事務局	-	-	-	-
議会事務局	-	-	-	-
監査委員事務局	-	-	-	-
会計課	-	-	-	-
合 計	63	36	42	20

注:情報公開制度 昭和59年9月1日施行

2. 実施機関別利用状況

区 分		平成21年度	平成20年度	平成19年度	平成18年度
実 施 機 関 名	町 長	51	36	42	15
	議 会	0	-	-	-
	教育委員会	0	-	-	-
	選挙管理委員会	9	-	-	5
	監 査 委 員	0	-	-	-
	農 業 委 員 会	0	-	-	-
	固定資産税評価 審 査 委 員 会	3	-	-	-
	合 計	63	36	42	20

資料:総務課

3. 請求者別利用状況

(単位:件)

区 分		平成21年度	平成20年度	平成19年度	平成18年度
町 民	町内に住所を有する者	17	9	11	1
	町内に職場を有する者	-	-	-	-
	町内に事務所又は 事業所を置く法人等	4	7	5	1
	小 計	21	16	16	2
町民以外の者		42	20	26	18
合 計		63	36	42	20

資料:総務課

4. 処理状況

区 分	平成21年度	平成20年度	平成19年度	平成18年度
公 開	63	36	42	20
非公開	-	-	-	-
その他	-	-	-	-
計	63	36	42	20

資料:総務課

XVI 行 政

1. 議 決 機 関 議 員 数、機 構 図

平成 22 年 4 月 1 日

(1) 議 員 定 数

定	地方自治法第91条第2項による上限の議員定数			26人
	入善町議会議員の定数を定める条例（平成16年12月20日入善町条例第20号）			14人
数	議員定数の推移			
	昭和28年10月（1町7村合併）	30人	昭和44年10月以降	24人
	昭和32年10月以降	24人	昭和52年10月以降	22人
	昭和34年1月	28人	昭和60年10月以降	20人
	舟見・野中分離地区編入合併		平成9年10月以降	18人
	昭和36年10月以降	26人	平成17年10月以降	14人
現 議 員 数			14人	

(2) 機 構 図

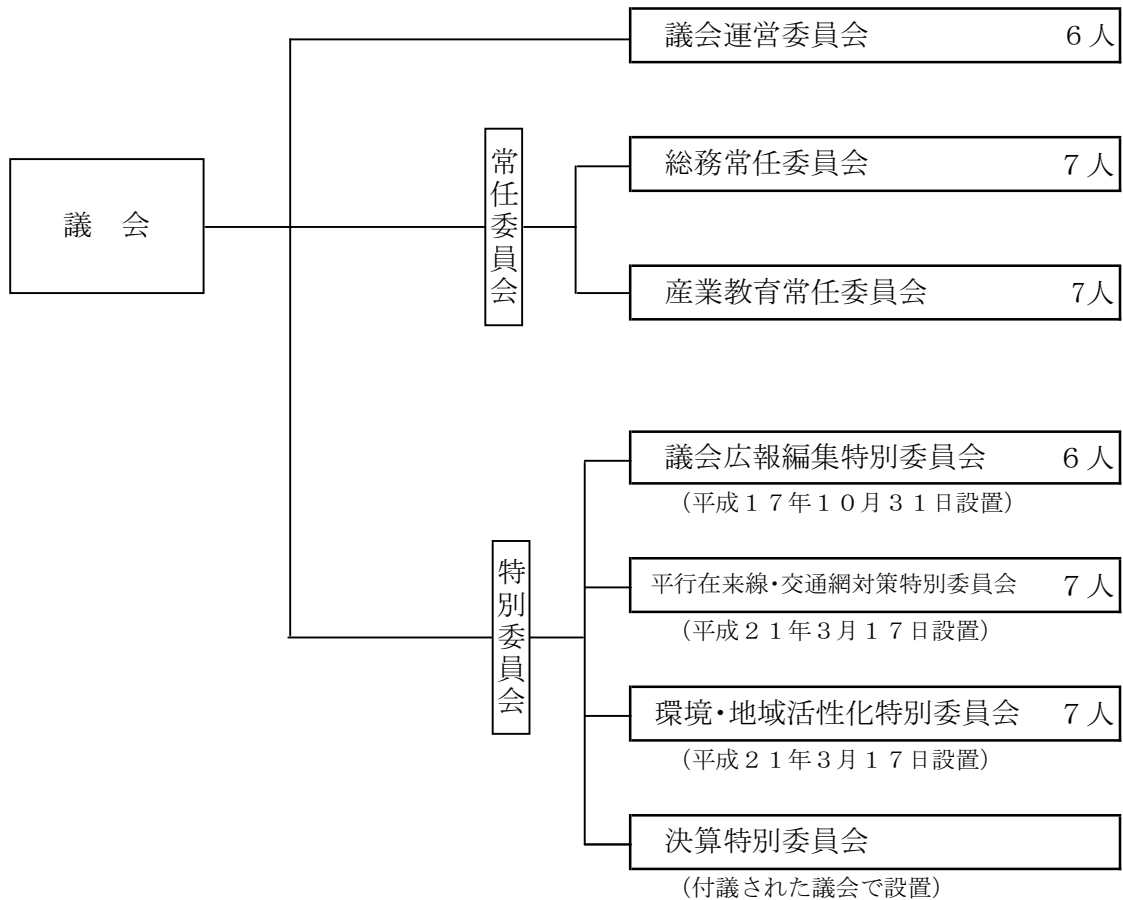

資料：議会事務局

2. 執行機関機構、職員数

(1) 町職員の課別配置状況

各年4月1日 (単位:人)

課名	平成22年度	平成21年度	平成20年度	平成19年度	備考	
秘書政策室	3	3	4	5	兼任1	
総務課	14	15	14	13		
企画財政課	10	10	10	10		
税務課	16	16	16	15		
住民環境課	10	10	9	9		
健康福祉課	16	16	16	16		
保育所	76	75	76	76		
児童センター	—	—	—	—		
保健センター	7	7	8	8		
新川地域介護保険組合	3	3	3	3		
農水商工課	14	13	18	12		
建設下水道課	25	25	26			
建設課				16	建設下水道課に統合	
下水道課				13	建設下水道課に統合	
浄化センター	—	—	—	—		
会計課	3	3	3	3		
町長部局派遣	4	4	3	4	H22 県1、新川広域圏 2、後期高齢者医療広域連合 1	
議会事務局	4	4	4	4		
(監査委員事務局)	(3)	(3)	(3)	(3)	併任3	
消防署	25	26	25	26		
教育委員会	教育委員会事務局	13	14	14	16	H22県派遣1を含む
	図書館	2	2	2	3	
	町立学校	14	16	17	18	
	教育センター	—	—	—	—	
教育委員会部局派遣	—	—	1	1		
合計	259	262	269	271		

・県派遣職員 3含む

(2) 職員定数条例による職員数の推移

(単位:人)

年次	平成22年度	平成21年度	平成20年度	平成19年度	平成18年度
定数条例による職員数	290	290	290	290	290

(3)機構図

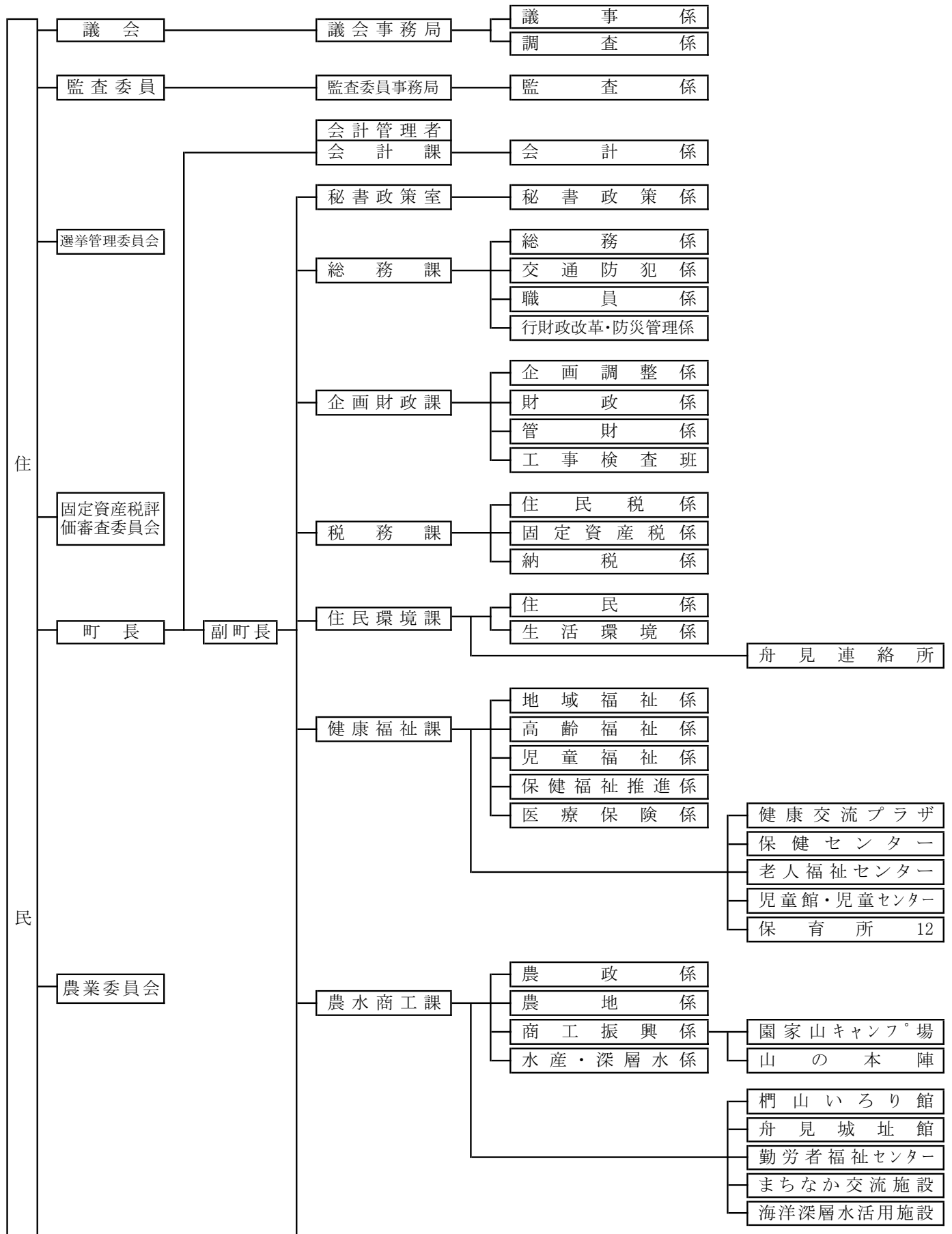

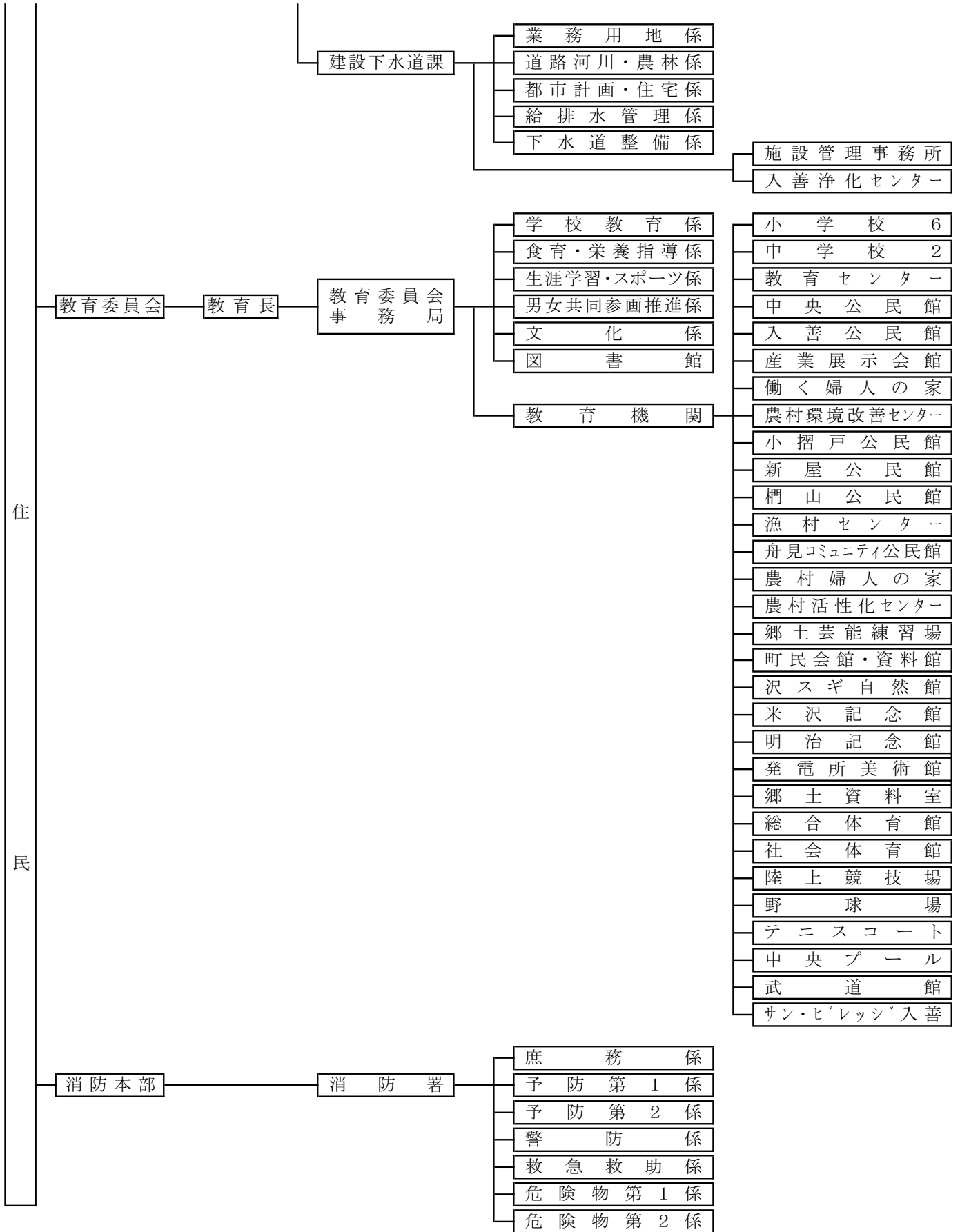

◎各課 e-mail一覧◎

- 秘書政策室
hisuoseisaku@town.nyuzen.lg.jp
- 農水商工課
nousuisyoko@town.nyuzen.lg.jp
- 総務課
soumu@town.nyuzen.lg.jp
- 建設下水道課
kensetugesuido@town.nyuzen.lg.jp
- 企画財政課
kikaku@town.nyuzen.lg.jp
- 会計課
kaikei@town.nyuzen.lg.jp
- 税務課
zeimu@town.nyuzen.lg.jp
- 議会事務局
gikai@town.nyuzen.lg.jp
- 住民環境課
jyumin@town.nyuzen.lg.jp
- 消防署
syobo@town.nyuzen.lg.jp
- 健康福祉課
fukusi@town.nyuzen.lg.jp
- 教育委員会事務局
kyoikuiinkai@town.nyuzen.lg.jp
- 保健センター
kenko@town.nyuzen.lg.jp

平成22年7月 発行

編集 入善町役場総務課

発行者 富山県下新川郡入善町入膳3255番地

TEL 0765-72-1100

FAX 0765-74-0067

入善町長 米澤政明

入善町ホームページ <http://www.town.nyuzen.toyama.jp/>

e-mail info@town.nyuzen.toyama.jp