

# Nyuzen

No.802 広報入善

5

May. 2024



## Contents

- 2 特集 町役場 現在、過去、そして未来へ
- 6 お世話になります区長さん
- 22 各種ワクチン接種のお知らせ
- 24 性格診断で相性ピッタリの婚活を

### 【今月の表紙】

にゅうぜん保育所の年長児16人が、入善自動車学校で開かれた「よい子の交通安全教室」に参加し、横断歩道を渡る練習をしました

# 入善町役場の歩み

昭和28年の大合併以来、約70年間にわたり、姿を変えながら町民の皆さんと歩んできた「入善町役場」。3代目となる新庁舎開庁を間近に控え、2代目である現庁舎も、一旦はその役目を終えようとしています。

ここでは、今の町営中央駐車場の場所にあった初代庁舎や、現庁舎の歩みを振り返ります。

◀初代役場は現在の町営中央駐車場の敷地にあった

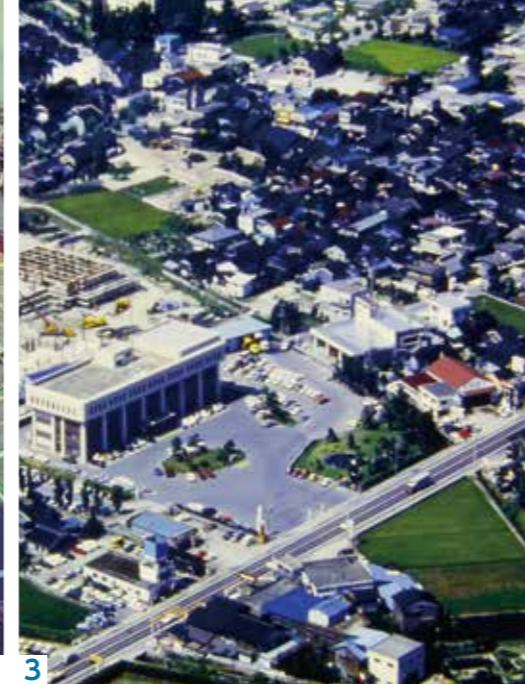

| 70th | 60th   | 50th | 40th   | 30th   | 20th  | 10th  | 昭和     |
|------|--------|------|--------|--------|-------|-------|--------|
| 令和   | 令和     | 平成   | 昭和     | 昭和     | 昭和    | 昭和    | 昭和     |
| 元年7月 | 27年5月  | 3年7月 | 28年3月  | 61年2月  | 49年6月 | 34年1月 | 28年10月 |
| 2年3月 | 29年12月 | 5年7月 | 29年12月 | 61年5月  | 47年5月 | 30年4月 |        |
| 4年2月 | 27年5月  | 3年7月 | 27年5月  | 58年10月 | 46年4月 | 45年7月 |        |
| 4年6月 | 28年3月  | 5年7月 | 28年3月  |        | 45年7月 | 46年4月 |        |
| 6年5月 | 29年12月 | 5年7月 | 29年12月 |        | 47年5月 | 47年5月 |        |

**1** 入善町・上原村・青木村・飯野村・小摺戸村・新屋村・柵山村・横山村が合併し、新入善町が発足。旧入善町役場を初代庁舎とし、旧7村の役場を支所とした。

機構改革により、支所を廃止し、連絡所に改め、本庁舎に機能を集約した。

野中地区と合併した舟見町が入善町と合併。翌年1月に旧舟見町役場が支所に。

役場現庁舎の建設工事がスタート。

**2** 役場現庁舎が完成。当時の事業費総額は2億5千万円。

**3** 多くの庭石と噴水施設の寄付を受け、役場庁舎前の土地に噴水公園が完成。

※写真は60年ごろに撮影したもの

町出身の米澤滋氏が日本電信電話公社総裁就任10周年を記念し、五葉松とコブシの苗木三十本を町に寄贈。五葉松は噴水公園に植樹。

町合併30周年記念式典で名誉町民に推戴された米澤滋氏が、役場庁舎前に五葉松を植樹。同日・同じ場所で、町民憲章碑の除幕式が行われた。

役場から電波を送り、災害情報を通知する「防災行政無線システム」を運用開始。現庁舎の隣接地に町民会館がオープン。

61年2月

61年5月

町出身の洋画家・前田常作氏が制作し、前年の「花の万博」に出展した「花マンダラ塔」が、役場前に移設される。

**4** 町民会館から水の小径、町中央公園をつなぐ高登線・運動公園上田線が開通。それに伴い、役場庁舎への乗り入れ口が国道側から庁舎東側に変更された。

**5** 町合併40周年、置県110周年を記念して、町出身で富山県分県功労者である米澤紋三郎氏の像を、役場前広場に建立。役場前広場に、「少女と小犬」のモニュメントと非核平和都市宣言の石碑が建立。

**6・7** 役場正面玄関を改修。玄関前の屋根、風除室付き自動ドアを設置した。役場1階窓口をリニューアル。

現庁舎の今後のあり方を検討開始。

現庁舎の耐震診断結果を受け、補強や建て替えなど耐震化策の検討に着手。

議会で、建て替えによる耐震化を表明。

**8** 国道8号拡幅に伴い、「花マンダラ塔」を庁舎東側に移設。

新庁舎を中央公園駐車場の北側敷地に整備することを発表。

**9** 新庁舎整備基本構想策定委員会が検討した庁舎整備の基本方針を町に提言。

**10** 建設概要とイメージ図、事業費を公表。新庁舎建設工事に着手。

新庁舎を27日に開庁予定。

30年12月

27年5月

27年5月

27年5月

27年5月

27年5月

27年5月

27年5月



# 役場新庁舎 開庁は5月27日(月)



建設工事中の新庁舎

令和4年度に始まった新庁舎の工事もいよいよ大詰めを迎え、5月27日からの開庁が決定しました。  
ここでは、新庁舎の概要や移転に伴うお知らせを掲載します。  
■問い合わせ 総務課 庁舎整備推進係  
☎72-12845

## 入善らしいまちづくりの拠点に

勢や方向性、入善らしきなどを、広く発信する象徴的な施設として整備しました。

### 町民参画のもと 新庁舎の将来像を描く

新庁舎の整備については、まちづくり懇談会を通じて、町民の皆さんの多くの意見や要望を聴き取りました。また、有識者や、住民自治、福祉、農商工業など町内各種団体の代表者からなる「新庁舎整備基本構想策定委員会」の声を反映。基本理念を「町民の安全・安心を確保し、誰もが使いやすい、機能的で環境に配慮した庁舎」とし、設計を進めました。

### 環境負荷の軽減に配慮 設けられる設備や機能

新庁舎は、防災・脱炭素・SDGsなど、時代が要請する課題の解決に向けた町の姿

■新庁舎の特徴  
●設備の省エネルギー化  
黒部川扇状地の地下水を生かした空調設備、大屋根や特殊複層ガラスによる日射・外気温の負荷を抑える機能を整備。消費電力や二酸化炭素排出量の削減を目指します。

●再生可能エネルギーの活用  
太陽光発電システムを導入し、環境負荷に配慮した電源供給を計画。「脱炭素社会」移行への取り組みを進めます。

●災害・防災対応  
非常用発電機や太陽光発電による蓄電システム、ライフロイン遮断時に対応した給排水機能を確保。災害時にも庁舎機能の維持を図ります。

## 移転にまつてのお知らせ

### 新庁舎をお披露目 内覧会を開催

開庁の前日、5月26日(日)に竣工式を開催します。その後、午後1時から新庁舎の内覧会を開催します。ぜひご来場ください。

■内覧会日時 5月26日(日)  
午後1時～4時

### 防災行政無線、緊急情報 メールが一時的に停止

防災行政無線の新庁舎への移転工事のため、次の期間、夕方5時の時報音声や災害時のサイレン放送、緊急情報メールの配信ができません。

緊急事態が発生した場合、町ホームページや公式LINEでお知らせします。この機会に、町公式LINEの登録をお願いします。

### ●停止期間

●防災行政無線  
5月7日(火)～17日(金)

### ●緊急情報メール

5月7日(火)、17日(金)のそれぞれ数時間程度(時間未定)

■停止内容 ▽正午と午後5時の定時チャイム▽緊急地震速報や弾道ミサイル発射など

の緊急情報▽火災などによるサイレンなど

### ■公式LINE登録方法

①スマホのカメラアプリで下記の二次元コードを読み取るか、LINEアプリの画面で「@nyuzen」と検索



②ページが表示されたら「追加」をタップ

③表示に従い、受信設定をする

■問い合わせ 総務課 消防防災・交通防犯係  
☎72-12845

### 移転に伴い、現庁舎での 休日窓口は休止

新庁舎への事務設備移転の作業に伴い、5月11日、18日、25日の休日窓口は休止します。住民票や印鑑証明など、証明書の取得は、平日の午前8時30分～午後5時15分に手続きをお願いします。※毎週火曜日のみ、午後7時まで延長窓口を開設

6月からは新庁舎で、従来どおり毎週土曜日に休日窓口を開設します。

■問い合わせ 住民環境課  
住民係 ☎72-11816



# ご活用ください 住まいの補助金

## ～住宅の取得、空き家の活用に支援があります～

町では、移住・定住を支援する「入善UIサポートセンター」を核として、「入善町安心移住プロジェクト」に取り組んでいます。

住宅の取得や空き家の活用には補助金がありますので、下記へご相談ください。

■問い合わせ [入善UIサポートセンター](#)  
(住まい・まちづくり課内) ☎ 72-3841



## 空き家の貸し借りや売買する人への支援

「空き家バンク活用促進事業」 (住まい・まちづくり推進事業補助金)

| 種類                    | 内容   | 補助額         | 限度額    |        |
|-----------------------|--|-------------|--------|--------|
|                       |  |             | 町内者    | 町外者    |
| 住宅を借りた人<br>賃貸住宅改修等補助金 | 登録された賃貸住宅で、居住に必要な改修をする場合の借り主に交付                      | 改修費用の2分の1以内 | 町内者    | 町外者    |
|                       |  |             | 30万円   | 40万円   |
|                       |  |             | ㊦+10万円 | ㊧+50万円 |
| 住宅を買った人<br>住宅購入補助金    | 登録住宅を居住目的で購入する買い主に交付<br>(購入者が売買契約締結後、1年以内に居住した場合に限る) | 取得価格の2分の1以内 | 町内者    | 町外者    |
|                       |  |             | 40万円   | 60万円   |
|                       |  |             | ㊦+10万円 | ㊧+50万円 |
|                       |  |             | ㊨+50万円 |        |
| 宅地を買った人<br>宅地購入補助金    | 登録宅地を居住目的で購入する買い主に交付<br>(購入者が売買契約締結後、5年以内に居住した場合に限る) | 取得価格の2分の1以内 | 町内者    | 町外者    |
|                       |  |             | 20万円   | 50万円   |
|                       |  |             | ㊦+10万円 | ㊧+50万円 |

※貸し(売り)主、借り(買い)主、ともに町の「空き家バンク」に登録し、着工前の申請が必要です。  
※住宅購入補助金と宅地購入補助金を同時に申請する場合、加算金は重複されません

## 若者・子育て世帯向け 定住促進住宅に住みませんか

町は、若者・子育て世帯に安価な居住地を提供することを目的に、「西町定住促進住宅」と「くぬぎやま定住促進住宅」の2つの住宅を運営しています。

※入居要件や家賃は右の表のとおり

各定住促進住宅の空室状況は、毎月の広報(今月は14号)や町のホームページでお知らせ

しますので、ぜひお申し込みください。

■申込期間 毎月1日～15日(15日が土日祝日の場合は、直前の平日まで)

■問い合わせ 住まい・まちづくり課 定住促進・住宅係

☎ 72-3841

[入善 定住促進住宅](#) [検索](#)



▲町ホームページ  
二次元コード

## 住宅を取得する人への支援

「安心定住促進事業」 (住まい・まちづくり推進事業補助金)

| 種類                       | 内容   | 補助額            | 限度額    |        |
|--------------------------|--|----------------|--------|--------|
|                          |  |                | 町内者    | 町外者    |
| 親世帯などと同居する人<br>同居住宅支援補助金 | 2親等以内の家族が居住する住宅に、新たな家族形態で同居する目的に必要な住宅の新築や増改築をする世帯に交付 | 建築費の2分の1以内     | 町内者    | 町外者    |
|                          |  |                | 40万円   | 60万円   |
|                          |  |                | ㊦+10万円 | ㊧+50万円 |
| 親世帯などと近居する人<br>近居住宅支援補助金 | 1親等以内の家族と同一行政区内に居住するため、住宅を新築したり、購入したりする世帯に交付         | 建築費や購入費の2分の1以内 | 町内者    | 町外者    |
|                          |  |                | 40万円   | 60万円   |
|                          |  |                | ㊦+10万円 | ㊧+50万円 |
| 住宅を取得する人<br>住宅取得支援補助金    | 上記2つの補助金に当てはまらない、町外者や賃貸物件に住んでいる町内者が住宅を新築・購入する場合に交付   | 建築費や購入費の2分の1以内 | 町内者    | 町外者    |
|                          |  |                | 20万円   | 40万円   |
|                          |  |                | ㊦+10万円 | ㊧+50万円 |

※着工前の申請が必要です。

## 町認定の分譲住宅地を購入する人への支援

「民間宅地開発事業補助金」

| 種類                      | 内容                                      | 補助額              |                  |
|-------------------------|---|------------------|------------------|
|                         |   | 町内者              | 町外者              |
| 分譲住宅地を購入する人<br>宅地購入者補助金 | 自己の居住目的で認定団地の宅地を購入し、住宅を新築・購入して居住する世帯に交付 | 町内者              | 町外者              |
|                         |   | 1画地あたり<br>定額20万円 | 1画地あたり<br>定額70万円 |
|                         |   | ㊦+10万円           |                  |

町外者……町外からの転入世帯(世帯員全員が3年以上継続して町外住所であること)

㊦ 子育て加算……中学校3年生以下の子どもを養育する世帯に補助額を加算

㊧ 里山加算……舟見・野中地区で小学校6年生以下の子どもを養育する世帯に補助額を加算

㊨ 改修加算……「空き家バンク」に登録された住宅を買って、居住に必要な住宅改修などをする場合に加算。費用の2分の1以内。

| 住宅    | 階層   | 間取り  | 入居要件   | 家賃(月額)  |
|-------|------|------|--|---|
| 西町    | 4・5階 | 1DK  | ・世帯全員が45歳以下※入居は満50歳まで<br>・地方税の滞納がない<br>・次のどれかに該当する世帯…①単身②配偶者と同居③小学生以下の子どもと同居<br>・3人以下の世帯(小学生未満は数えない) | ・単身世帯 26,000円<br>・左記②世帯 24,000円<br>・左記③世帯 20,000円<br>※町外からの転入者の場合はさらに2,000円引(1年間限定) |
| くぬぎやま | 3～5階 | 2LDK | ・世帯全員が45歳以下※入居は満50歳まで<br>・地方税の滞納がない<br>・次のどれかに該当する世帯…①単身②配偶者と同居③子どもと同居                               | ・中学生以下との同居世帯 26,000円<br>・それ以外の世帯 30,000円<br>※町外からの転入者の場合はさらに2,000円引(1年間限定)          |

●まちのアルバム



被災者支援のために

コスモ21が町共同募金に義援金寄付

**協** 同組合入善ショッピングセンターコスモ21(道原英克理事長)は4月15日、能登半島地震の被災者支援のために、町共同募金委員会に義援金約78万円を寄付しました。義援金は、来店者からの募金と、抽選イベントの参加者数に応じた組合からの募金約2万円を合わせた額です。義援金を手渡した道原理事長は「この義援金はお客さまの温かい気持ちの表れです」とあいさつしました。



沢スギの魅力伝える

「杉沢の沢スギ」でガイドツアーを開催

**町** は「杉沢の沢スギ」で4月20日、ガイドツアーを開き、入善高校生11人がボランティアガイドとして、約40人の来場者に沢スギの魅力を伝えました。生徒たちは、事前に学んだ沢スギの特徴や、見ごろを迎えた入善乙女キクザクラについて参加者に解説しました。参加した横田真生さん(2年)は「ガイドで学んだ沢スギの良さを、もっと多くの人に知らせたい」と話しました。

地元企業の仕事を知る

町政バスツアー「入善お仕事探訪」を開催



**町** は3月27日、「町政バスツアー」を開き、7歳〜80代の町民20人が町を巡り、町政への理解を深めました。ツアーは、町合併70周年を記念して開催。「入善お仕事探訪」をテーマに、アサヒ飲料株式会社北陸工場、株式会社サンリッツ、株式会社ウーケなどを見学しました。参加者は「豊富な水が、町の産業を支えていることがわかった。町への誇りが高まった」と話しました。

有害鳥獣から町を守る

町鳥獣被害対策実施隊の委嘱式



**4** 月4日、町民会館で「町鳥獣被害対策実施隊」の委嘱状交付式が行われ、21人が隊員になりました。同隊は、有害鳥獣による農作物被害や、人里でクマ・イノシシなどが出没したときに、町民の安全を守るために捕獲を行います。田中吉春隊長は、「昨年は町内農地にも被害が出た。有害鳥獣の捕獲という重大な役割をしっかりと担いたい」と決意を述べました。

この人

「ジャンボ〜ル焼き」のキッチンカーを開店

皆さんのまわりでがんばる「この人」の情報をお寄せください。

マープルキッチン  
marble kitchen  
代表 尾山 千鶴さん  
秘書広報係 ☎72-2829



▲ジャンボ〜ル焼きはもちろん、包装紙やインテリアもジャンボ〜ル三世一色



▲全国各地の製作者を回り、落ち着いた色のある外観にこだわって作ったキッチンカー



▲店名の一部「marble」には、「おはじき」という意味があり、「色とりどりのおはじきのように多彩な店にしたい」という思いを込めた

愛され続ける味を目指して

「お客さんの『おいしかった』『また食べたい』という言葉がやりがいです」と話すのは、町のPRマスコットキャラクター「ジャンボ〜ル三世」型の人形焼き「ジャンボ〜ル焼き」やクレープを販売するキッチンカー「marble kitchen」の店主、尾山千鶴さん(入善・51歳)。  
ジャンボ〜ル焼きは、上品な甘さの餡やカスタードクリームを、独自に配合した薄皮風の生地で挟んで焼き上げ、焼き方の工夫で、もちもちの皮は冷めても固くなりなく、毎回完売する人気の品です。  
20年以上、看護師として働いてきた尾山さん。40代半ばごろ、「別の仕事に挑戦したい」と趣味のお菓子づくりを仕事にすることを決意。2年間で製菓学校を卒業後、洋菓子店で4年間働きました。  
その後、不運にもコロナ禍の影響で退職。改めて生涯続ける仕事を考える中、定番で愛される「たい焼き」のキッチンカーが候補に上がりました。そして、元々好きだったジャンボ〜ル三世の形にすることを思いつき、その後1年半以上かけて、ことし2月に開業しました。  
「愛され続けるお菓子づくりで、町のPRにも貢献したいです」と語る尾山さんです。

マープルキッチン  
marble kitchen  
営業場所 県内各所  
営業日 平日以外に不定期で営業。営業情報はInstagramで公開



▲Instagram

(写真左) 生地は作り置きせず、その場で配合し、こだわりの方法で焼き上げ  
(写真右) 焼き上げに集中するため、営業には、友人の皆さんによる接客の手伝いが欠かせない。写真は、開店準備から協力している黒河智美さん(小矢部市)



\*観覧料などが必要なイベントもあります。詳しくはお問い合わせください。

|         |   |
|---------|---|
| 16<br>木 | <ul style="list-style-type: none"> <li>第18回JAみな穂組合長杯争奪年金受給者友の会親睦ゲートボール大会 わくわくドーム</li> </ul>   |
| 17<br>金 | <ul style="list-style-type: none"> <li>下新川郡スポーツ少年団ミニバスケットボール大会 総合体育館</li> <li>第45回町スポーツ少年団本部長杯軟式野球大会 (26日、6月2日) 【↑6月16日】 中央公園 ほか</li> </ul>   |
| 18<br>土 | <ul style="list-style-type: none"> <li>第44回町民ゴルフ大会 桐山ゴルフ倶楽部</li> <li>カタール富山サッカースクール (26日) わくわくドーム</li> </ul>  |
| 19<br>日 | <ul style="list-style-type: none"> <li>第5回ティアシステム杯パークゴルフ大会 8:20~ 青野自然公園</li> <li>第32回春季ふれあい卓球大会 9:00~ 総合体育館</li> <li>美桐会 箏曲演奏会 13:00~ コスモホール</li> </ul>   |
| 20<br>月 |   |
| 21<br>火 |  <p>日付けを書いたのは とうり保育所5月生まれ<br/>廣島 唯 ちゃん(21~31)</p>  |
| 22<br>水 |   |
| 23<br>木 | <ul style="list-style-type: none"> <li>町小学校体育大会 【↑24日】 中央公園</li> <li>第35回入善町ベトナム交流大会第62回 [ティール] チャンピオン大会 ↑産業展示会館 9:00~ 上原多目的広場</li> </ul>   |
| 24<br>金 | <ul style="list-style-type: none"> <li>町中学校体育大会 【↑中止】 中央公園</li> </ul>   |
| 25<br>土 | <ul style="list-style-type: none"> <li>第40回町坂本杯争奪ウォークベースボール大会 8:40~ 総合体育館</li> </ul>  |
| 26<br>日 | <ul style="list-style-type: none"> <li>第57回朝間野球下新川郡大会 (6月1日、8日) 【↑6月15日、6月22日】 中央公園</li> <li>第38回新川地区春季ゲートボール大会 8:30~ わくわくドーム</li> <li>第24回町長杯ターゲットバードゴルフ大会 9:00~ 青野自然公園</li> <li>第6回町カローリング協会杯 13:00~ 総合体育館</li> <li>みな穂農業協同組合第21回通常総代会 13:30~ コスモホール</li> </ul> |
| 27<br>月 | <ul style="list-style-type: none"> <li>北信越エルダー富山県大会 (ソフトボール) 【↑6月2日】 中央公園</li> </ul>  |
| 28<br>火 | <ul style="list-style-type: none"> <li>令和6年度富山県高等学校総合体育大会バスケットボール競技 総合体育館</li> </ul>  |
| 29<br>水 | <ul style="list-style-type: none"> <li>ジャック・ランダル~影絵の世界 11:00~ 町民会館ギャラリー</li> </ul>  |
| 30<br>木 |   |
| 31<br>金 | <p>問い合わせ</p> <ul style="list-style-type: none"> <li>町民会館コスモホール ☎72-1105</li> <li>総合体育館 ☎74-2500</li> <li>下山芸術の森・発電所美術館 ☎78-0621</li> <li>うるおい館 ☎72-0123</li> </ul>  |

2024年、遂に始まる! 新たな挑戦—— Program  
 ショパン: ピアノ協奏曲 第1番、第2番  
 ~K.ケナー & K.ドンバクによる六重奏版~

## 牛田智大 室内楽プロジェクトvol.3 六重奏で聴くショパン・ピアノ協奏曲



加藤雄太 (コントラバス) 牛田智大 (ピアノ) カルテット・アマービレ (Vn.篠原悠那 Vn.北田千尋 Vla.中恵菜 Vc.笹沼樹)

●日時 10月12日(土)午後3時開演 ●料金 全席指定 4,500円  
 ●チケット一般発売 5月18日(土)~  
 ●販売受付時間 窓口:午前9時~/電話:午前10時~  
 ※お一人4枚まで購入できます。一般発売前にコスモホール有料会員先行予約があります。あらかじめ、ご了承ください。  
 ●問い合わせ 町民会館

公演情報は こちら

## オー!ノー!! マイミートボール!!!



日本で有名な『おむすびころりん』のお話をアメリカバージョンでお届けします。かんたんな英語を使っての楽しいお話です。もちろん日本語での説明つきです。小さなお子様から大人まで楽しめるとってもゆかいな物語です。ぜひ観てみてください!

ジャック・ランダル

## ジャック・ランダル ~影絵の世界

アメリカ、ジョージア州アトランタ出身で現在富山を拠点に全国各地で活動する、影絵・人形パフォーマー・クリエイターのジャック・ランダルによる光と影の世界をお楽しみください。

●日時 5月26日(日)午前11時~  
 ●会場 町民会館ギャラリー  
 ●料金 鑑賞無料  
 ●問い合わせ 町民会館

《影絵体験教室のお知らせ》

- 日時 5月26日(日)午前9時30分~
- 会場 町民会館ギャラリー
- 参加費 200円(材料費・保険代)
- 定員 20組程度
- ※未就学児は保護者同伴参加
- ※事前申し込みが必要です

公演情報は こちら

## スポーツクラブ入善 5月の教室案内

■問い合わせ スポーツクラブ入善 ☎080(3749)8292  
 ◀ホームページ ▶  
 スポーツクラブ入善 検索

やさしいヨガ教室  
 7日を除く火曜日 9:15~10:15  
 やさしいパワーヨガ教室  
 7日を除く火曜日 10:15~11:15  
 ズンバ教室  
 7日を除く火曜日 ①13:30~14:30  
 7日を除く火曜日 ②20:00~21:00  
 ステップエクササイズ教室  
 毎週水曜日 14:50~15:50  
 やさしいヨガ教室(夜の部)  
 毎週水曜日 19:30~20:30  
 レッツ!!スポーツ  
 1日(水)、15日(水) 19:30~20:30  
 歌謡曲体操&ストレッチ教室  
 毎週木曜日 9:30~10:30  
 かんたんピラティス教室  
 毎週木曜日 10:50~11:50  
 ゆったりヨガ教室  
 毎週木曜日 14:00~15:00  
 ズンバゴールド教室  
 3日を除く金曜日 ① 9:50~10:50  
 ② 10:50~11:50  
 ビルビスワーク教室  
 3日を除く金曜日 13:00~14:00  
 ピラティス教室  
 4日を除く土曜日 9:20~10:20

▲作品名「心の標本2022-I」  
 アート・クリップ2024  
**川越ゆりえ YURIE PARK**  
 収蔵品と県ゆかりの作家を紹介するシリーズ企画「アート・クリップ」として、造形作家、川越ゆりえ氏の作品展を開催中です。「人間の心に潜む様々な感情や弱さを架空の虫の形に起こす」作品を展示。見る人の心をざわめかせ、感情を呼び起こす奇妙な虫たちをご覧ください。  
 ■会期 6月9日(日)まで  
 ■休館日 月曜日(4月29日、5月6日除く) 4月30日(火)、5月7日(火)  
 ■開館時間 午前9時~午後5時 (入館は午後4時30分まで)  
 ■場所 発電所美術館  
 ■料金 一般300円/高・大生200円 中学生以下無料\*団体料金無し  
 ■問い合わせ 発電所美術館

## 第71回郡民体育大会

◆一般の部

| 日にち      | 種目                         | 場所          |
|----------|----------------------------|-------------|
| 5月12日(日) | 軟式野球 【↑19日】                | 朝日町文化体育センター |
| 5月26日(日) | バスケットボール サッカー              | 朝日町文化体育センター |
| 6月1日(土)  | 柔道                         | 朝日町文化体育センター |
| 6月2日(日)  | バレーボール<br>ビーチボール<br>ソフトボール | 朝日町文化体育センター |
| 6月2日(日)  | 卓球                         | 町総合体育館      |
|          | 陸上                         | 町中央公園       |
|          | 剣道                         | 町武道館        |
| 6月9日(日)  | テニス【↑16日】<br>バドミントン        | 朝日町文化体育センター |

◆中学の部

| 日にち     | 種目   | 場所          |
|---------|--|-------------|
|         | バドミントン   | 町総合体育館      |
|         | 卓球   | 町総合体育館      |
|         | 軟式野球(↑2日)  | 町中央公園       |
| 6月1日(土) | バスケットボール<br>バレーボール<br>サッカー(↑2日)<br>ソフトテニス(↑2日)<br>柔道 | 朝日町文化体育センター |
| 6月2日(日) | 陸上   | 町中央公園       |
|         | 剣道   | 町武道館        |

●問い合わせ 総合体育館

## 独スポーツ少年団が入善町に ホストファミリー募集



▲前回(約26年前)の、入善高校での交流  
 ことし51回目となる「日独スポーツ少年団同時交流事業」で、ドイツのスポーツ少年団の皆さんが来町します。町スポーツ少年団本部では、団員を自宅に迎えるホストファミリーを募集します。異文化交流、国際交流に興味がある人は、ぜひご協力ください。

■滞在期間 7月30日(火)~8月3日(土)の4泊5日  
 ■受入人数 指導者1人と団員9人 (15~24歳程度、1世帯につき1~2人を予定)  
 ■申込方法 5月31日(金)までに 下記に申込  
 ■申込・問い合わせ 総合体育館 ☎74-2500

## Joy Calendar お楽しみカレンダー 5月



日付けを書いたのは とうり保育所5月生まれ  
安田 瑚唯 ちゃん(1~10)

- パークゴルフ教室 (6月3日) 13:00~ 青野自然公園
- 第44回高円宮賜杯学童軟式野球下新川郡大会 中央公園
- 令和6年度学童春季軟式野球下新川郡大会 (11日) 【↑18日】 中央公園
- 第46回町硬式庭球選手権大会 (ダブルス) 【↑19日】 中央公園
- 月例会・令和6年度富山県パークゴルフ選手権東部大会予選 8:20~ 青野自然公園



日付けを書いたのは とうり保育所5月生まれ  
山田 碧羽 くん(11~20)

- 町スポーツ少年団ジュニア交流大会 (バドミントン) 総合体育館
- 第46回町硬式庭球選手権大会 (シングルス) 【↑19日】 中央公園
- 第28回町協会杯ビーチボール大会 総合体育館
- 第189回歩こう会 町役場前集合 8:30~ 魚津市天神山周辺
- ゆうかダンス教室 2024ダンス発表会 13:30~ コスモホール
- 第25回町ソフトボール選手権大会 春季ナイター (5月31日までの火・水・木・金) 中央公園

# INFORMATION

## お知らせ

### ふるさと納税に感謝します

3月10日～4月9日受け付け分  
全国から計54件、72万4千円のご寄付をいただきました。

●ふるさと納税の申し込み・問い合わせ  
秘書政策室 秘書広報係 ☎72-2829

### 例月出納検査の結果報告

●検査対象 令和6年2月分の一般会計、特別会計の収支状況と現金の保管状況  
●検査期日 3月25日(月)  
検査の結果、誤りは認められませんでした。  
監査委員 上島篤、田中伸一

### 町営住宅の空室状況 (4月15日現在)

●町営住宅(一般、シルバー、特定公共賃貸)  
東町住宅(一般) 10戸 駅南住宅 12戸  
東町住宅(シルバー) 0戸 くぬぎやま住宅(一般) 7戸  
東町住宅(特定公共賃貸) 4戸 舟見住宅 10戸  
西町住宅(一般) 3戸

●定住促進住宅(若者・子育て世帯)  
西町住宅(1DK 2万円～2万6千円) 9戸  
くぬぎやま住宅(2LDK 2万6千円～3万円) 14戸

●募集期間 5月1日(水)～15日(水)

●入居日 6月1日(土)

●申し込み・問い合わせ

住まい・まちづくり課  
定住促進・住宅係 ☎72-3841



### 空き家バンク登録件数 (3月末現在)

●空き家 登録件数 44件 ( 4 )  
賃貸・売買 7件(2) 売買 37件(2) 賃貸 0件(0)  
●空き地 登録件数 68件 ( 2 )  
賃貸・売買 4件(0) 売買 64件(2) 賃貸 0件(0)  
( ) は交渉中の件数

●申し込み・問い合わせ 住まい・まちづくり課  
定住促進・住宅係 ☎72-3841  
詳しい情報は町ホームページへ

入善町 空き家バンク 検索



## 障がいのある人の生活を支援します 障がい者地域生活支援ネットワーク

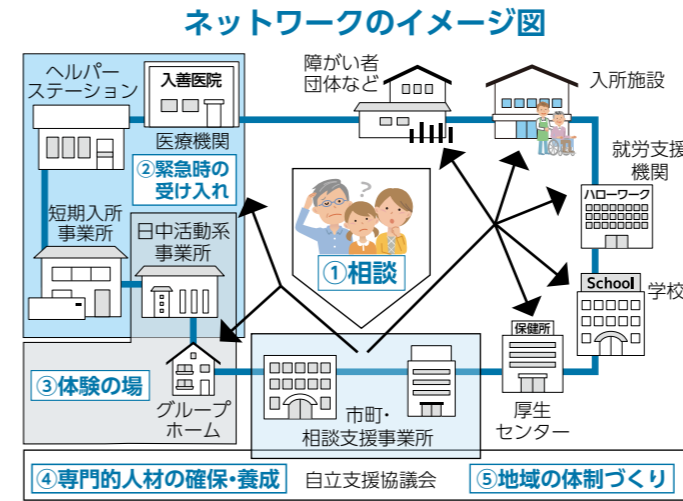

町では4月から、魚津市、黒部市、朝日町内の関係機関と連携し「いかかわ障がい者地域生活支援ネットワーク」を構築しました。同制度は、障がいのある人本人の障がいの重度化・高齢化や家族との死別も見据え、障がいのある人が住み慣れた地域で安心して暮らせるよう、地域全体で支えるサービスを提供します。

●主な5つのサービス  
●相談 家族の不在・高齢化などの事情で、障がいがある

●緊急時の受け入れ・対応  
●体験の機会・場 入所施設や精神科病院を退所・退院し、自宅や公営住宅などの一般住宅に移るときや、親元から離れて自立するときに備えて、障がい福祉サービスの利

用や一人暮らしの体験ができる機会を提供します。  
●専門的人材の確保・養成  
●地域の体制づくり 地域の課題を整理し、地域が求めるさまざまな障がい者支援制度を実施できる体制を作ります。生活困窮者支援、教育支援など他分野の支援機関との連携強化も図ります。

## 案内 GUIDANCE



### 令和6年度版を発行「障がい者福祉のしおり」

しおりは、障がいのある人向けのサービスを記した冊子です。保険福祉課で配布するほか、町ホームページでも公開しています。

入善福祉のしおり 検索  
問い合わせ 保険福祉課  
地域福祉係 ☎72-11841

### 障がいがある人の軽自動車税を減免します

身体障害者手帳や療育手帳の交付を受けている人で、次の要件に当てはまる人は、軽自動車税(種別割)の減免(1人1台限定)を受けられます。減免を受けるには、毎年の上

### 老福センターの入浴回数券使用料を返金します

老人福祉センターの浴場は、配管の故障と施設の老朽化に伴い閉鎖しました。入浴回数券(1枚300円)が残っている人には、同額分の使用料を銀行口座に返金します。

5月22日(水)に実施  
Jアラート全国一斉訓練  
国からの緊急事態情報、町の防災行政無線を通して伝える「Jアラート」の一斉情報伝達訓練が行われます。当日は、防災行政無線の屋外スピーカーや防災ラジオから試験音声が流れます。

入善からの便り届ける「広報ふるさと便」  
広報入善を有料で指定の送り先に送るサービスを行っています。ぜひご利用ください。

## 食育の知恵袋 217

減塩いいね!は赤ちゃんの時期からも始められます。今回は、野菜を使った離乳食についてお知らせします。

離乳食初期は、甘みがあり、クセの少ないものを使いましょう。

野菜には、子どもの体の成長に役立つ栄養素もたっぷりです。

離乳食から始めて、年齢に合わせていろいろな野菜を食べさせてあげて、野菜を食べる習慣をつけよう!

パパはまだ野菜が足りてないから、これ食べよう!

入善ふるさと探訪会「河岸段丘を歩く」編  
日時 5月18日(土) 午前8時45分～11時45分  
内容 午前8時45分に発電所美術館に集合し、出発。河岸段丘くまいぶんKAN、不動堂遺跡を徒歩で見学

あふれるお湯と 心のおもてなし バーデン明日  
5月の休館日は毎週火曜日です  
●問い合わせ TEL 78-2525

婚活情報をお届け  
それ婚公式LINE  
町の「それ行け!結婚プロジェクト」の最新情報を発信しています。ぜひご登録ください。

無料調査・診断 お見積りいたします!  
シロアリ駆除・予防工事  
害虫駆除 アイ・エス企画  
魚津市釈迦堂1丁目7-18 TEL 0765-32-5064

地震の影響は大丈夫ですか?  
屋根瓦の緊急!無料点検 実施中  
0765-72-0222

家の片付けに コンテナBOX貸し出します  
貸し出し期間や利用料金など、詳しくは当社にお問い合わせを  
株式会社 入善環境センター  
☎(0765)74-0555



**声かけが防止のカギ  
農業用水への転落ゼロへ**

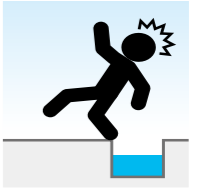

春の農業用水路転落事故防止強化期間は5月20日までです。県内の転落死亡事故のうち、約8割は65歳以上の高齢者です。事故防止のための声かけにご協力ください。

**問い合わせ** 県農村整備課  
☎076(444)3375

**山に入るときは  
クマの出没にご注意を**

山に入るときは、クマの活動が活発な朝夕を避け、ラジオや鈴など音が出るものを携帯してください。クマを目撃したらすぐにご連絡ください。

**目撃時の連絡先**  
▽入善警察署 ☎72-0110  
▽がんばる農政課 農政係 ☎72-13812  
▽入善消防署 ☎72-0135

**カラスを追い払うための  
農業用資材を無料で貸出**

カラスによる農作物の被害を防ぐため、カラス型の追い払い資材を貸出します。

**貸出要件** 町民が、農作物被害対策に使用する場合(1)

**募集  
RECRUITMENT**

**足腰鍛えて元気に長生き  
「じゃんしゃん教室」**



足腰に不安がある人向けに、体操やストレッチをする教室を開催します。参加したい人は、5月17日(金)までにお申し込みください。

**対象** 町に住む65歳以上の人で、足腰に不安のある人

**定員** 20人程度

**日時** 6月6日～8月29日の毎週木曜日(8月15日除く)午後1時30分～3時(計12回)

**場所** 総合体育館

**町の工事発注状況**

3月分 500万円以上のもの (金額は税抜き)

|                           |          |       |
|---------------------------|----------|-------|
| 請負金額                      | 予定価格     | 落札率   |
| 入善町新庁舎整備事業 植栽工事<br>⑥695万円 | ⑦760万8千円 | 91.4% |
| 有限会社浅倉造園土木                |          |       |
| 園家中央線改良工事<br>④1684万円      | ⑤2314万円  | 72.8% |
| 吉原建設株式会社                  |          |       |

世帯につき1つまで)

**貸出期間** 3週間程度

**申し込み・問い合わせ** がんばる農政課 農政係  
☎72-13812

**ATMを悪用した  
「還付金詐欺」にご用心!**

役場や金融機関の職員を装った還付金詐欺が増えていきます。「過払い保険料を返します」「医療費を払い戻します」などと言って、ATMを操作させようとする電話は詐欺です。

すぐに電話を切り、左記に相談してください。

**問い合わせ**

▽入善警察署 ☎72-0110  
▽警察相談専用電話 ☎9110  
▽住民環境課 生活環境係 ☎72-11824  
▽富山県消費生活センター ☎076(432)9233

**災害に強いまちづくり推進  
瓦屋根の耐風改修補助**

町は新たに、瓦屋根の耐風改修への補助を行います。

**対象住宅** 次を全て満たす住宅

▽告示基準(瓦屋根標準設計・施工ガイドラインに準拠)に適合しない瓦屋根の住宅▽令和

**申込・問い合わせ**

元気わくわく健康課 保健センター ☎72-10343

**子どもたちの成長を支える  
学校給食の調理員を募集**

町の小中学校で給食の調理員として勤務する人を募集します。調理師免許は不要です。

**勤務日** 月々金曜日(夏休みなど長期休業期間は休み)

**募集人数** 若干名(任期1年の会計年度任用)

**勤務時間** 午前8時～午後4時30分

**賃金** 日給7400円

**問い合わせ** 教育委員会事務局 学校教育係  
☎72-13854

**新川地域消防組合の  
職員を募集します**

**募集職種と募集人数** 消防士 上級1人程度

**受験資格** 次を全て満たす人

①入善町、朝日町、黒部市に住所があるか、採用までに居住予定②平成8年4月2日～平成15年4月1日生まれ③大



▲震災対応救助訓練の様子

3年12月31日までに施工した瓦屋根の住宅▽工事着工前に申し込んでいただくこと▽本年度中に工事を完了すること

**対象工事** 瓦屋根診断技士等による耐風診断の結果、告示基準に適合しない瓦屋根の全面を、告示基準に適合させるために行う改修工事

**助成額** 工事経費の100分の23(上限55万2千円)

**申込問い合わせ** 住まい、まちづくり課 定住促進・住宅係 ☎72-13841

**6月からの集団けんしん  
14日から予約開始**

各種集団けんしん(がん検診、健康診断)は5月14日(火)午前9時から予約サイトと電話で予約を受け付けます。

予約サイトには、下記二次元コードからアクセスできます。

受診予約した日時を改めてお知らせする書面は郵送されません。予約内容は忘れずに自分でメモして受診してください。詳細は、町ホームページをご覧ください。

**予約・問い合わせ** 元気わくわく健康課 保健指導係 ☎72-10343



▲予約サイト

**入善町けんしん**

検索

学卒業から来年3月末までに大学卒業見込み、または大学卒業程度の学力を有する

**申込期間** 5月1日(水)～31日(金)

**1次試験日** 6月29日(土)

**申込方法** 申込書(入善消防署か組合ホームページで入手可)を記入して左記に提出

**新川消防** 検索

**申込・問い合わせ** 新川地域消防本部 総務課 ☎54-0119

**若者の意見を届けよう  
県青年議会の議員募集**

県主催の「青年議会」の議員を募集します。7、8月に学習会などを開き、11月の本会議で発表します。詳細は左記にお問い合わせください。

**対象者** 町内在住の18歳～40歳の人(性別は問いません)

**申込期限** 6月3日(月)

**申込・問い合わせ** 教育委員会事務局生涯学習・スポーツ係 ☎72-13856

**河川愛護モニターに  
なりませんか**

河川への意見や要望、情報を提供するモニター員を募集。任期は7月から1年間です。

**応募資格** 黒部川沿岸に住む20歳以上の人で、このモニ

**ウェブで読めます  
県広報とやま**

【年5回(4、6、8、10、1月)発行】

県が取り組む施策やお出かけ情報、子育て情報など、暮らしに役立つ情報をお届けしています。新聞折込の紙版やウェブなどでご覧ください。

▲ウェブ

**「野焼き」は法律で  
禁止されています**

飛び火による火災の原因となるほか、煙や悪臭、有害物質を発生させる「野焼き」は絶対に行わないでください。

ごみや落ち葉、枝は正しく分別し、処分してください。

**問い合わせ** 住民環境課 生活環境係 ☎72-11824

**舟見城址館春の企画展  
「季節における掛け軸展」**

掛け軸を通して、春夏秋冬を楽しんでみませんか。

**会期** 6月30日(日)まで

**場所** 舟見城址館1階

**時間** 午前9時～午後5時

**休館日** 火曜、祝日の翌日

**入場料** 200円(中学生以下、65歳以上・心身障がい者は無料)

**問い合わせ** 舟見城址館 ☎78-12730

ター員の経験がなく、毎月確実に報告ができる人

**応募方法** ①住所、氏名、電話番号を明記したものを左記にFAXまたは郵送で送信

②応募用紙が届いたら提出

**応募期限** 5月31日(金)

**申込・問い合わせ** 黒部河川事務所 河川管理課  
☎52-44687  
FAX 52-44214

**舟見の夜空を彩る  
花火を打ち上げませんか?**



▲舟見の一大イベント

7月6日開催の舟見七夕まつりでは、70周年を記念した花火大会を企画しており、その協賛を募集します。結婚や誕生、還暦のお祝いなどの記念花火を打ち上げませんか。

**費用** 1口1万円

**申込方法** 事務局(舟見交流センター内)に問い合わせ

**応募期限** 5月31日(金)

**申込・問い合わせ** 舟見七夕まつり花火打ち上げる会事務局 ☎78-11350

humanitanabahanabi@gmail.com

**入善町LINE公式アカウント  
友だち募集中!**

@nyuzen

町のお役立ち情報が盛りだくさんじゃ! ぜひ登録するのじゃ!

まちを好きになるアプリ  
**マチイロ**

広報入善がスマホで読めます

株式会社ホープ ☎092-716-1404

ダウンロードはこちらから

App Store からダウンロード Google Play マチイロをインストール

**入善町観光物産協会**

営業時間 9:00～17:00 定休日 年末年始  
入善町入膳 5232-5(うるおい館内) ☎72-0330

ジャンボール三世グッズの販売や町の観光案内をしています。お気軽にお立ち寄りください★

Instagramを公開中じゃ

**広告募集中**

町広報に広告を掲載しませんか?

広告規格: 縦 44mm× 横 88mm  
原稿は ai ファイルで提出してください

掲載料: 月額 1 枠 10,000 円  
配布数: 毎月約 9,000 世帯  
申し込み: 秘書政策室 秘書広報係 ☎72-2829

入善町立図書館  
☎72-0180

開館時間 午前9時30分～午後6時  
休館日 6日を除く月曜日、7日(火)、31日(金)  
読み聞かせ 毎週土曜日、午前10時30分から

### ●図書館の新刊

「夏空(今野敏)」 「うまいダッツ(坂木司)」  
「山の上の家事学校(近藤史恵)」 ほか多数

### ●今月のピックアップブック

がんばりすぎていませんか?  
ここで一旦ひと休み

### がんばらない3日間献立

(牛尾理恵)  
毎日のごはん作りのストレスを軽減! 三日単位で考えておいしく、節約にもなるがんばらない献立術。



### 「ついで掃除」でキレイが続く

(井上めぐみ)  
完璧じゃなくても60点の掃除で十分。すきま時間に出来て、楽にキレイが続く掃除の方法を提案。



### ココロとカラダを整えるオトナ女子の休み方

(友野なお)  
不安になる、やる気がでない。自律神経の乱れからくる「何となく不調」を整え、正しく休む方法を紹介。



### ●出会いの一冊

大ピンチずかん ⑩鈴木のりたけ / 小学館

「自転車のサドルにハチが止まっている」「ガムを飲み込んだ」みたいな、日常のいろいろな大ピンチと、その切り抜け方を教えてくれる絵本です。



牛乳をこぼしたとき、口で吸っちゃう解決法が面白いよ。習字とそろばんを習っています。お姉ちゃんたちに追いつけるよう、習字は1級、そろばんは2級を取るのが目標です。

右から  
古田彩桜さん(下飯野・8歳)  
優月さん(同・12歳)  
陽咲さん(同・10歳)

これからパパ・ママになる人へ

## パパとママの育児教室を開催します

保健センターでは、これからパパ・ママになる人を対象に、育児教室を開いています。赤ちゃんのお世話のしかたや、パパ・ママの心構えを学んで、助け合いながら楽しく子育てできる環境を整えましょう。

日時 5月10日(金)  
午後7時30分～9時30分  
場所 健康交流プラザ・サンウェル  
内容 ▷DVD上映 パパへ「赤ちゃんからのメッセージ」  
▷講習(妊産婦の栄養、口の健康、休養について)

▷体験(妊婦体験、沐浴体験など)  
▷ママのメンタルヘルスについて  
持ち物 母子健康手帳  
申込 開催3日前までにLINEか電話で申込 ▲LINE  
申込・問い合わせ先 元気わくわく健康課 保健センター ☎72-0343



▲教室で、沐浴の練習

児童センター 開館時間 10:00～18:00 定休日 日曜日、祝日  
カレンダーは「入善児童センターだより」検索

| 内容                       | 日時                             | 対象者、持ち物など                     |
|--------------------------|--------------------------------|-------------------------------|
| 親子カフェ                    | 月～土曜日 10:00～                   | 未就学児と保護者                      |
| わんわんサークル                 | 毎週水曜日 10:30～                   | 1歳半～3歳                        |
| ぴよぴよサークル                 | 毎週金曜日 10:30～                   | 0歳～1歳半                        |
| 子育て相談                    | 2日(木) 10:00～<br>時間は応相談         | 何歳でもご利用ください<br>要予約(☎72-1990)  |
| 保育所からの遊びの援助              | 8日(水) 10:30～                   | 未入所児と保護者                      |
| 赤ちゃんのできる<br>バランスボール      | 10日(金) 10:30～                  | 2ヶ月～1歳半(先着10組)<br>バスタオル、飲み物持参 |
| 親子カフェ・イベント<br>-スマホで写真撮影- | 13日(月) 10:30～                  | 未入所児と保護者                      |
| キッズイングリッシュ               | 14日(火) 10:30～<br>28日(火) 10:30～ | 未入所児と保護者                      |
| 図書館スタッフによる<br>絵本読み聞かせ    | 15日(水) 10:30～<br>17日(金) 10:30～ | 1歳半～3歳<br>0歳半～1歳半             |
| ベビーマッサージ                 | 24日(金) 10:30～                  | 0歳～1歳<br>バスタオル持参              |
| リトミック                    | 29日(水) 10:30～                  | 0歳～3歳                         |

## にゅうにゅう

健診は約2時間かかります。お子さんの歯を磨いてください。  
場所: 健康交流プラザ サンウェル

|                | 内容                | 日時                      | 対象・担当など                                 | 持ち物                                |
|----------------|-------------------|-------------------------|---|------------------------------------|
| 乳幼児健診(右の時間で受付) | 4か月児健診            | 30日(木)13:00～13:30       | 令和6年1月生まれ                               | 母子健康手帳<br>アンケート                    |
|                | 1歳6か月児健診          | 17日(金)13:00～13:30       | 令和4年11月生まれ                              | バスタオル<br>[希望者]                     |
|                | 3歳児健診             | 28日(火)13:00～13:15       | 令和2年11月生まれ                              | フッ素塗布料金<br>230円                    |
| 相談             | フッ素塗布             | 14日(火)13:00～13:30       | ▷令和4年5月生まれ<br>▷令和3年11月生まれ<br>▷令和3年5月生まれ | 母子健康手帳<br>バスタオル<br>フッ素塗布料金<br>230円 |
|                | 育児相談<br>離乳食相談     | 21日(火) 9:30～11:00       | 乳幼児<br>[希望者]心はぐくみ相談                     | 母子健康手帳<br>バスタオル                    |
|                | ママのこころの<br>相談会    | 21日(火) 9:30～11:00       | 臨床心理士が担当<br>要予約                         | —                                  |
| 教室             | にこにこ相談会           | 15日(水)14:00～16:00       | 専門スタッフが担当<br>要予約                        | —                                  |
|                | パパとママの<br>育児教室    | 10日(金)19:30～21:30       | パパ・ママになる人など<br>3日前までに要予約                | 母子健康手帳                             |
|                | プレママ教室            | 6月10日(月)                | ママになる人<br>3日前までに要予約                     | 母子健康手帳<br>タオル<br>バスタオル             |
| 産後ママ教室         | 16日(木)13:30～15:30 | 産後3カ月までの親子<br>3日前までに要予約 | 母子健康手帳、バスタオル、子どもノート、保湿剤                 |                                    |

## HAPPY BIRTHDAY

5月に誕生日を迎える子どもたちを紹介します。  
【問い合わせ】秘書政策室 秘書広報係 ☎72-2829

次回は  
6月生まれ

### 子どもの写真募集中!

誕生月の子どもの写真を掲載します。笑顔あふれる写真を、ぜひご応募ください。  
【応募対象】令和3～令和5年の各6月生まれの子ども  
【送付方法】右の二次元コードか、下記のURLから応募フォームにアクセスし、写真を送信  
https://shinsei.pref.toyama.lg.jp/ShJJGUn9  
応募締切 5/10(金)まで



# 子育てナビ

### 問い合わせ

結婚・子育て応援課  
子育て支援係 ☎72-1857  
元気わくわく健康課  
保健センター ☎72-0343  
にゅうにゅう ☎72-0343  
(子育て世代包括支援センター)  
児童センター ☎72-1990

### ●子どもの救急

県部市民病院内  
新川医療圏小児急患センター  
☎54-2211  
毎日夜間 18:45～21:45  
日曜日、祝日(土曜日除く)  
8:45～11:45 13:45～16:45  
18:45～21:45

### ●病気や病後の子どもの預かり

子どもデイケア「暖家」(高島269)  
(平 日) 8:00～17:00 ☎76-0153  
17:00～18:00 ☎76-0121  
(土曜日) 9:00～12:00 ☎76-0121  
入善町 暖家 検索

### ●子どもの送迎、一時預かりなど

ファミリーサポートセンター  
(入善町社会福祉協議会内)  
(平 日) 8:30～17:15 ☎72-5686  
※利用には事前登録が必要です

### ●子育て世代の情報交換の場

子育てサロン  
入善町社会福祉協議会 ☎72-5686  
9日(木) 10:00～ 桐山公民館  
15日(水) 9:30～ 小摺戸地区公民館  
16日(木) 9:30～ 飯野コミュニティ防災センター  
20日(月) 10:00～ うるおい館  
24日(金) 10:00～ 産業展示会館  
※状況に応じて休止する場合があります。  
入善町社協 検索

### ●専門相談員による困りごとの相談

母子・父子家庭、児童相談  
入善町社会福祉協議会 ☎72-5686  
28日(火) 13:30～15:30  
健康交流プラザ サンウェル

### ●子育てに関する町の情報サイト

にゅうぜん子育てサイト  
入善 子育て 検索



いずれも3月16日から4月15日まで届け出(敬称略)

## おめでとう

| 住所  | 保護者   | 性別 | 名前  |
|-----|-------|----|-----|
| 上野  | 米沢 貴良 | 男  | 爽士  |
| 青木  | 西川 陽平 | 男  | 叶泰  |
| 下飯野 | 徳道 勇希 | 男  | 玲叶  |
| 上野  | 齊藤 浩太 | 男  | 航   |
| 下飯野 | 石田 夏樹 | 女  | 麻乃彩 |
| 浦山新 | 上林 新  | 男  | 怜弦  |
| 浦山新 | 野寺 俊成 | 女  | 遥陽  |

## ご結婚

掲載希望はありませんでした

## おくやみ

| 住所  | 氏名    | 年齢 | 喪主   |
|-----|-------|----|------|
| 入膳  | 五十里修一 | 97 | 巧    |
| 入膳  | 田中 一夫 | 87 | 正博   |
| 青木  | 小山 修  | 68 | 裕輔   |
| 古黒部 | 廣川 隆志 | 88 | 智一   |
| 芦崎  | 立塚 とき | 99 | 久司   |
| 今江  | 水嶋 一雄 | 76 | 満由美  |
| 舟見  | 高村 禮子 | 90 | 敏明   |
| 上野  | 高森 正人 | 82 | 正博   |
| 上飯野 | 上野 靖浩 | 61 | 二郎   |
| 舟見  | 西尾 文子 | 90 | 島瀬純子 |
| 青木  | 中林 シナ | 97 | 正登   |
| 田中  | 田中美枝子 | 64 | 誠    |
| 入膳  | 板谷 直樹 | 50 | 麻理子  |
| 東狐  | 大井 一智 | 93 | 一昭   |
| 小摺戸 | 伊林 邦子 | 91 | 義昭   |
| 入膳  | 福島 勉  | 94 | 修    |
| 新屋  | 渡邊 守子 | 86 | 敏彦   |
| 櫛山新 | 長島よしゑ | 92 | 栄蔵   |
| 入膳  | 田中 勲  | 85 | 康子   |
| 入膳  | 森田 松島 | 97 | 隆司   |
| 舟見  | 秋田 セツ | 89 | 伸市   |
| 八幡  | 澤田 忠雄 | 93 | 仁志   |
| 板屋  | 嶋田 花子 | 92 | 道幸   |
| 吉原  | 中原美江子 | 94 | 伸明   |
| 櫛山  | 川城 一彦 | 85 | 隆彦   |
| 櫛山  | 鍋谷はなゑ | 94 | 栄治   |
| 東狐  | 野坂 弘子 | 88 | 敬一   |
| 下山  | 鍋島 晃  | 77 | 川上恵美 |

## 5月の相談・教室ガイド

| 内容                  | 日時  | 場所     | 相談員                | 問い合わせ  |                   |
|---------------------|---|--------|--------------------|--|-------------------|
| 法律相談                | 15日(水)13:30~15:30<br>要予約                        | サ      | 弁護士                | 社会福祉協議会<br>☎72-5686                          |                   |
| 成年後見相談              | 6月13日(木) 要予約                                    | サ      | 行政書士               |  |                   |
| 心配ごと相談              | 17日(金)13:30~15:30                               | サ      | 心配ごと相談員            |  |                   |
| 生活・就労相談             | 8日(水)10:00~11:30                                | サ      | 相談支援員              |  |                   |
| 障がい者なんでも相談          | 随時(相談は右記へ)                                      | —      | 専門相談員              |  |                   |
| 介護なんでも相談            | 随時(相談は右記へ)                                      | —      | 専門相談員              |  |                   |
| 自立支援・金銭管理・生活福祉資金    | 随時  | サ      | 町社協職員              |  |                   |
| 認知症カフェ              | 2日(木)、16日(木)<br>10:00~12:00                     | サ      | 町社協職員              |  |                   |
| 認知症カフェ              | 13日(月)、27日(月)<br>13:30~15:30                    | オ      | 介護従事者              |  | 保険福祉課<br>☎72-1845 |
| 認知症専門相談会            | 8日(水)14:00~15:00<br>前日までに要予約                    | サ      | 専門相談員              |  |                   |
| 結婚相談                | 随時(予約は右記へ)                                      | —      | 入善世話やき隊            | 結婚・子育て応援課<br>☎72-1853                        |                   |
| 人権なやみ・行政相談          | 7日(火)13:30~16:00                                | う      | 人権擁護委員<br>行政相談委員   | 住民環境課<br>☎72-1816                            |                   |
| 年金相談<br>(国民年金・厚生年金) | 16日(木)10:00~15:00<br>前日までに要予約                   | 役      | 年金事務所職員            | 魚津年金事務所<br>☎24-5153<br>(音声ガイダンス)<br>1番→2番を押す |                   |
| 教育相談                | 随時  | 教      | 教育センター職員           | 教育センター<br>☎72-0009                           |                   |
| 健康相談                | 随時<br>10月に開催                                    | サ<br>老 | 保健師                | 元気わくわく健康課<br>保健センター<br>☎72-0343              |                   |
| リハビリ相談              | 8日(水)11:00~12:00                                | サ      | 理学療法士など            |  |                   |
| 食事相談(糖尿病など)         | 要予約   | サ      | 管理栄養士              |  |                   |
| こころの健康相談            | 15日(水)9:30~11:00                                | サ      | 保健師                |  |                   |
| こころの健康相談            | 13日(月)15:00~17:00<br>要予約                        | 厚      | 精神科医               | 新川厚生センター<br>☎52-2647                         |                   |
| ひきこもり等<br>家族相談会     | 8日(水)14:00~15:30                                | 厚      | 精神保健福祉士            |  |                   |
| 障がい者の生活相談           | 随時  | む      | 新川むつみ園職員           | 新川むつみ園<br>☎78-1140                           |                   |
| 内容                  | 日時  | 場所     | 対象など               | 問い合わせ  |                   |
| リハビリ教室              | 2日(木)、16日(木)<br>9:30~11:00                      | サ      | 後遺症で身体に障<br>がいがある人 | 元気わくわく健康課<br>保健センター<br>☎72-0343              |                   |
| いきいき100歳教室          | 8日(水)、15日(水)、29日(水)<br>10:00~11:00<br>初回の人のみ要予約 | サ      | 足腰に不安のある<br>人      |  |                   |
| らくらく体操教室            | 23日(木)14:00~15:00                               | 老      | おおむね60歳以上<br>の人    |  | 保険福祉課<br>☎72-1845 |

場所 サ…サンウェル う…うるおい館 役…役場会議室 教…教育センター 老…老人福祉センター  
厚…新川厚生センター む…新川むつみ園 オ…オレンジカフェすまいる

## 5月の歯科休日当番医

☎ 富山県歯科保健医療総合センター ☎076(433)2039

| 日       | 医院名           | 電話番号     | 市町村 | 日      | 医院名             | 電話番号     | 市町村 |
|---------|---------------|----------|-----|--------|-----------------|----------|-----|
| 3日(金・祝) | 米山歯科<br>クリニック | ☎24-7811 | 魚津市 | 12日(日) | ふれんど歯科<br>クリニック | ☎23-5888 | 魚津市 |
| 4日(土・祝) | 奥村歯科医院        | ☎24-5757 | 魚津市 | 19日(日) | 河内歯科医院          | ☎23-1733 | 魚津市 |
| 5日(日・祝) | 谷川歯科医院        | ☎24-3540 | 魚津市 | 26日(日) | みたむら歯科<br>医院    | ☎23-0477 | 魚津市 |
| 6日(月・休) | 稲場歯科医院        | ☎22-0243 | 魚津市 |        |                 |          |     |

## 健康宅配便

☎元気わくわく健康課 ☎72-0343

## なくそう受動喫煙、めざそう禁煙

「受動喫煙」とは、他人の吸うたばこから出る「副流煙」を吸わされてしまうこと。

副流煙には、発がん性物質やニコチン、一酸化炭素などの有害物質が、喫煙者本人が吸う「主流煙」の数倍も含まれており、健康への悪影響が心配されます。

### あなたの煙が大切な人を傷つけていませんか？

たばこを吸わない妻が、夫から受動喫煙すると、受動喫煙がない場合に比べて、肺がんリスクが約2倍も高くなることが分かっています。

また、子どもの身体は、大人に比べてたばこの影響を受けやすく、肺機能の低下や乳幼児突然死症候群など深刻な被害を受けるおそれがあります。

各家庭内や妊婦・子どもなどが利用する施設では、特に受動喫煙に対する注意が必要です。

### 分煙や禁煙は、大切な人への思いやり

2020年4月以降、ほとんどの施設が原則屋内禁煙に。厚生労働省は、5月31日~6月6日を「禁煙週間」と定めています。この機会に、家族の健康を守るための分煙や自身の健康を守るための禁煙に取り組んでみませんか。



受動喫煙の影響の一例

- ・赤ちゃんの突然死
- ・子どもの呼吸器疾患
- ・流産や早産

**年金日より 保険料の免除や猶予を受けた人は「追納制度」を利用できます**

経済的な理由で、国民年金保険料の納付免除や学生納付特例、納付猶予の各制度を活用した人は、保険料を全額納めたときよりも、将来の老齢基礎年金の受取額が少なくなります。保険料の納付免除や猶予を受けた人は、その期間分の保険料をさかのぼって納

められる「追納制度」(ただし10年以内に限る)を活用すれば、将来受け取れる年金の額を増やせます。追納制度の申込や問い合わせは、住民環境課の窓口で受け付けています。免除や猶予を受けた期間の翌年から、3年度目以降に追納する場合は、当時の保険料に一定額の加算金(乗せ)されますので、ご注意ください。

■問い合わせ ☎72-11816

▽住民環境課 住民係

**医療知ってるつもり!? 障がいがある人の医療費を助成する制度があります**

障がいがある人の医療費に対し、さまざまな助成制度があります。助成を受けるためには、役場保険福祉課へ受診前に申請する必要があります。

■対象者 ▼障害者手帳(身体・療育・精神)を持つ人 ▼特別児童扶養手当を受給している人 ▼各

種障害年金受給資格者 ■持ってくるもの ▼保険証 ▼印鑑 ▼口座番号のわかるもの ▼障がい証明する書類など

なお、所得制限のため、助成の対象にならないことがあります。また、年齢や障がいの等級などにより、対象となる医療費助成の制度が異なりますので、詳しくは左記にお問い合わせください。

■問い合わせ 保険福祉課 医療保険係 ☎72-11850

## 善意の窓

☎ 町社会福祉協議会 ☎72-5686

あたたかいご芳志に感謝いたします。

町社会福祉協議会・町善意銀行 3月1日~31日

(敬称略)

| 住所 | 氏名 | 金額 | 備考 |
|----|----|----|----|
|----|----|----|----|

入膳 大田 教子 100,000円 亡夫 幹男の供養に代えて

|      |       |        |              |
|------|-------|--------|--------------|
| そうけん | 井田 浩久 | 5,000円 | 高齢者生活支援資金として |
|------|-------|--------|--------------|

# Talk さわやかトーク

池田 舟平 さん(五郎八・26歳)



横山の「デイサービス樹」で昨年の8月から働いており、主に訪問入浴を担当しています。入浴が難しい利用者さんのご自宅に、移動式のお風呂を持ち込んで入浴介助を行うほか、移動入浴車の設備一式の保守や各種事務を担当しています。

高校生のときの介護施設見学で「人を助ける仕事をしたい」と思い、介護系の大学に進学。卒業後、県外の介護施設で働いたあと、入善に戻ってきました。大変なことも多い仕事ですが、入浴の介助をさせていただいた人から「ありがとう」の言葉をもらえる瞬間が一番のやりがいですね。

最近、楽器演奏が好きな父に感化されて、趣味でベース演奏を始めました。今は、レッド・ホット・チリペッパーズの「CAN'T STOP」という曲を練習中。いつかは、親子でセッションをしてみたいですね。

●「さわやかトーク」にできませんか！  
高校卒業から20代独身男女の皆さん、気軽にお電話ください。秘書広報係 ☎72-2829



## まちの笑顔をつくるお仕事です



ここにあなたのすてきな笑顔を加えませんか？

## 令和7年度採用 入善町職員募集

応募期限 5月31日(金)

募集職種 一般事務、建築技師(2級建築士資格から受験可)  
土木技師(中級・上級)、保育士(中級)

受験要項 受験には、年齢や資格条件があります。  
詳しくはホームページをご覧ください。

一次試験日 一般事務・技師…6月16日(日)  
保育士…7月7日(日)

問い合わせ ☎939-0693 入善町入膳 3255

入善町役場 職員係 ☎72-2841

詳細は [入善町役場 採用](#) 検索



▲町ホームページ



▲元気ががんばります  
成長をお祝いしました。  
子どもたちの宝である支給町の祝い金を「進級の進級者1081人に」

広報担当は今年度で5年目。入学式を取材すると、ほほえましく思いつつ、改めて気が引き締まる思いがします。▼町では4月9日、小・中学校で入学式が開かれ、新入生に入学祝い金を贈りました。本年度の対象は小・中学生288人。ひばり野小学校では、入学する児童と保護者3組に笹島町長が祝い金を直接手渡しました。▼また、町は新たに小・中学校の進級者1081人に「進級の進級者1081人に」

## 編集室

人口と世帯数 令和6年3月末現在  
人口 22,487人 (-65)[-455]  
男 10,868人 女 11,619人  
出生 6 死亡 34 転入 73 転出 110  
世帯数 8,832戸 (+12)[+ 8]  
( )は前月比 [ ]は前年同月比 ・外国人を含みます

## ●高齢者肺炎球菌ワクチン

成人の肺炎の約2~3割は、肺炎球菌の感染が原因との報告があります。肺炎による死亡リスクが特に高いのは65歳以上の高齢者です。感染による発症、周囲への肺炎球菌伝染防止のため、ワクチン接種をおすすめします。

- 対象 ①接種日時点で65歳の人  
②60歳以上65歳未満の人で、心臓、腎臓、呼吸器や免疫機能に障害がある人
- 接種期限 対象①65歳の1年間/対象②65歳になる前
- 接種方法 対象①の人…下記医療機関に予約。接種当日、保険証、接種料金(自己負担分2,500円)、予診票(その場で記入)を提出し、接種を受けてください  
対象②の人…保健センターにご相談ください

| 医療機関名      | 住所        | 電話番号    |
|------------|-----------|---------|
| 川瀬医院       | 東狐1031    | 72-0069 |
| 嶋田医院       | 高島269     | 76-0121 |
| すみれ内科クリニック | 入膳5494-1  | 32-5020 |
| 宝田医院       | 入膳3609-3  | 74-2288 |
| 谷川クリニック    | 入膳7726    | 72-0828 |
| 新田眼科       | 入膳7714-1  | 72-0078 |
| 丸川病院       | 青島396-1   | 72-5150 |
| 山本クリニック    | 入膳139-3   | 74-0110 |
| 米澤医院       | 入膳7019-12 | 72-0039 |

## ●風しんワクチン

風しんは成人がかかると症状が重くなる場合があります。妊娠初期の妊婦が感染すると生まれてくる赤ちゃんの目や耳、心臓に障がいが出るおそれがあります。あなたと、これから生まれてくる子どもを守るために、抗体検査と予防接種で感染・伝染を防いでください。

- 対象 昭和37年4月2日~54年4月1日生まれの男性
- 無料クーポン有効期限 令和7年2月28日
- 受診方法 ①職場の健康診断会場に、町から届いたクーポンと本人確認書類を持参し、風しん抗体検査を受ける ※町特定健康診査会場や下記医療機関でも検査可。クーポンを紛失した場合、保健センターに相談/②検査の結果、抗体がない場合は下記医療機関で予防接種を受ける

| 医療機関名              | 住所        | 電話番号    |
|--------------------|-----------|---------|
| あわの産婦人科医院(抗体検査のみ可) | 入膳229-3   | 72-0588 |
| 川瀬医院               | 東狐1031    | 72-0069 |
| すみれ内科クリニック         | 入膳5494-1  | 32-5020 |
| 宝田医院               | 入膳3609-3  | 74-2288 |
| 谷川クリニック            | 入膳7726    | 72-0828 |
| 新田眼科               | 入膳7714-1  | 72-0078 |
| 丸川病院               | 青島396-1   | 72-5150 |
| 山本クリニック            | 入膳139-3   | 74-0110 |
| 米澤医院               | 入膳7019-12 | 72-0039 |



ワクチン接種は、自分自身のウイルス感染や病気の原因の確率を下げたり、日常的に接する家族や友人、同僚への伝染を防いだりする効果も期待できます。適切な接種にご協力をお願いします。

保健センター ☎72-10343  
元気わくわく健康課

# あなたとあなたのために大切な人のために

各種ワクチンの接種を受け付けています

## ●子宮頸がんワクチン

子宮頸がんは女性特有のがんの一つ。ヒトパピローマウイルスの感染で発症する恐れがあります。日本では年間約1万1千人が罹患、約2,900人が亡くなっています。

まだ定期接種を2~3回済ませていない中高生や、過去に定期接種が行われず、接種できていない人は、子宮頸がん予防のために接種をご検討ください。

- 対象 ①定期接種 中学1年生~高校1年生の女性  
②キャッチアップ接種 平成9年4月2日~20年4月1日生まれの女性
- 接種期限 対象①の人…16歳になる年度の末日まで  
対象②の人…令和7年3月31日まで

■接種方法 下記医療機関に電話で予約し、半年間かけて2~3回の接種を受ける

※町外の医療機関で接種したい場合や町から届いた接種券を紛失した場合は、保健センターへご相談ください

| 医療機関名     | 住所       | 電話番号    |
|-----------|----------|---------|
| あわの産婦人科医院 | 入膳229-3  | 72-0588 |
| 川瀬医院      | 東狐1031   | 72-0069 |
| 嶋田医院      | 高島269    | 76-0121 |
| 宝田医院      | 入膳3609-3 | 74-2288 |
| 谷川クリニック   | 入膳7726   | 72-0828 |
| 山本クリニック   | 入膳139-3  | 74-0110 |

入善町  
 プレゼンツ  
 NEW婚活

性格や相性ピッタリの出会いを

# ディグラム婚活

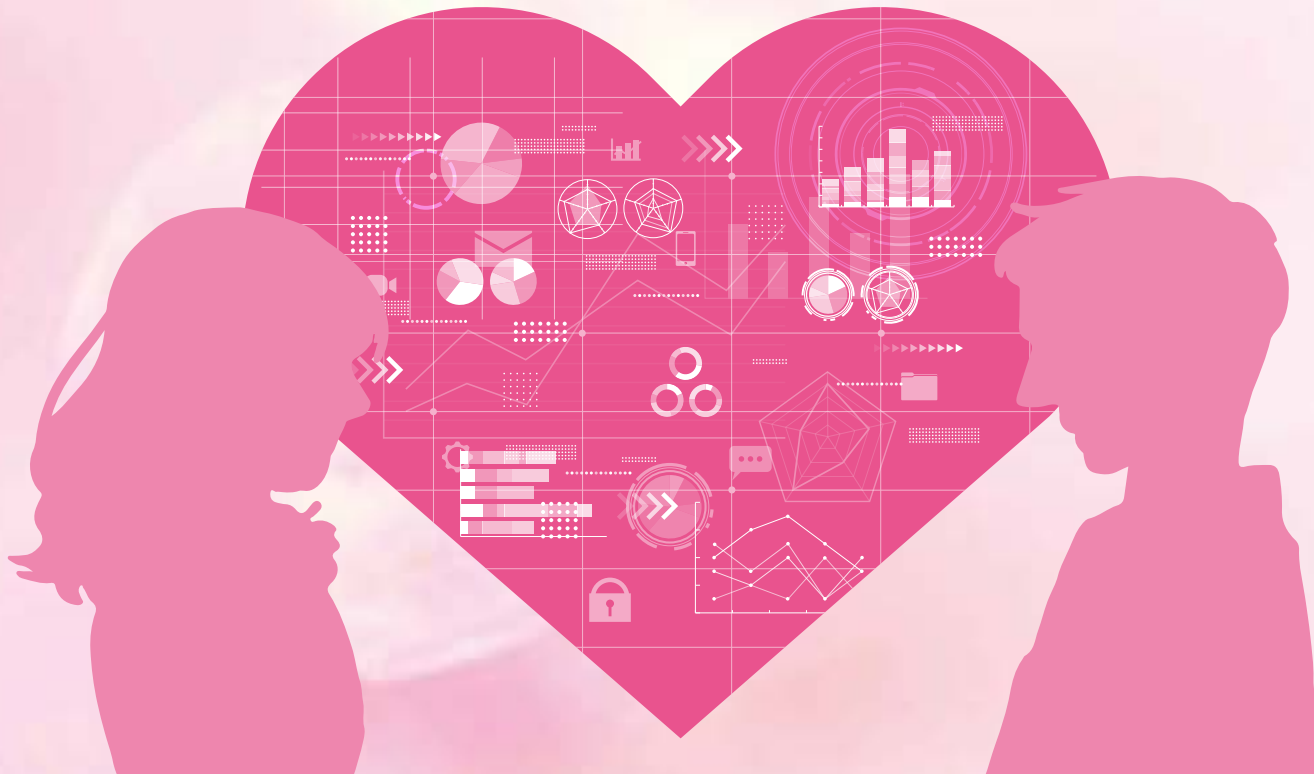

日時

**6/30** 日

午後**2時30分**  
 (受付は午後2時15分～)

会場

**うるおい館**

(入善町入膳 5232-5)

申込  
 締切

**6/17** 月

**町**では、心理学と統計学を使った性格診断ツールである「ディグラム診断」を活用した婚活イベント「ディグラム婚活」を開催します。

20問の質問に答えて、参加者の性格パターンをその場で診断。結果を参考に、行動パターンや趣味嗜好などが合う相性のいい相手とお話できます。

下記ウェブサイトの応募フォームか、メールで必要事項を入力してお申し込みください。

対象

**25～40**歳の独身男女**40**人

※応募多数の場合は抽選

参加費

男性**1,500**円(税込)

女性**1,000**円(税込)

## ●メールでの申込

[ メールアドレス ] [sorekon@town.nyuzen.toyama.jp](mailto:sorekon@town.nyuzen.toyama.jp)

[ 件名 ] ディグラム婚活申込

[ 必要事項 ] ①氏名 (フリガナ) ②性別 ③住所

④生年月日 ⑤電話番号

⑥メールアドレス



## ●ウェブでの申込

入善 それ婚

検索



[ 問い合わせ ]

入善町役場 結婚・子育て応援課 少子化対策係  
 TEL 0765-72-1853 FAX 0765-74-0067