

Nyuzen

No.826 広報入善

5

May. 2026

今月の主な内容

- 2 トイレトレーラーと防災車庫を整備
- 4 お世話になります 地区の区長さん
- 20 婚活イベント情報

【今月の表紙】4月9日、小学校の入学式が開かれ、ピカピカのランドセルを担いだ新1年生が元気よく通学路を歩きました

町の最新情報は
町公式SNSで

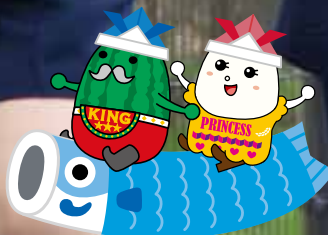

令和8年5月から 防災気象情報が変わります

令和8年5月29日から、災害発生の危険度をより直感的に伝えるため、気象庁が発表する防災気象情報の名称や体系が大きく変わります。この新たな防災気象情報では、河川氾濫・大雨・土砂災害・高潮の警報などを、避難行動に対応した5段階(レベル1~5)の警戒レベルと整合させ、災害発生の危険度に応じたレベルの数字を名称に含めて発表します。

変更のポイント

- ①警報・注意報などの情報名に「レベル」が付け加えられます
- ②河川の氾濫の危険度の伝え方が変わります
- ③「警戒レベル4相当」の情報は「危険警報」として発表されます

①新たな防災気象情報を確認

	河川氾濫	大雨	土砂災害	高潮
↑高い	警戒レベル5相当 レベル5 氾濫特別警報	レベル5 大雨特別警報	レベル5 土砂災害特別警報	レベル5 高潮特別警報
↓ここまで必ず避難を完了↓				
危険度	警戒レベル4相当 レベル4 氾濫危険警報	レベル4 大雨危険警報	レベル4 土砂災害危険警報	レベル4 高潮危険警報
	警戒レベル3相当 レベル3 氾濫警報	レベル3 大雨警報	レベル3 土砂災害警報	レベル3 高潮警報
低い	警戒レベル2 レベル2 氾濫注意報	レベル2 大雨注意報	レベル2 土砂災害注意報	レベル2 高潮注意報
	警戒レベル1	早期注意情報		

②防災情報の活用

●情報収集の方法

町では、地震、津波などの緊急情報や気象警報などの情報を「町緊急情報メール」で配信しています。また、町LINE公式アカウントでも同様の情報を受信できます。ぜひご利用ください。

町公式LINEでの防災情報の受信方法

- ①右の二次元コードのリンク先から友だち追加するか、LINEアプリ上で「入善町」か「@nyuzen」と検索し、友だち追加する。
 - ②トーク画面の「受信設定」をタップし、緊急情報メールの受信設定をする
- ※詳しくは、右上の二次元コードのリンク先を参照



▲リンク

●LINEの活用方法

LINEは、緊急時の連絡ツールとして作られた経緯があり、災害時の情報収集や連絡の手段として重宝します。

新着情報がスマホ画面上に自動で表示される「プッシュ通知」機能は、災害情報の見逃しが起こりにくく便利です。

家族や親戚、友人と災害時専用の「グループ」を作成しておくこともおすすめです。複数人ですぐに安否や行動を共有できるほか、避難場所や行動計画などの情報を「ノート」に保存しておけば、いつでも見返せます。



▲LINEノートで避難計画を共有



町のイベントでも活躍

トイレトレーラーと防災車庫を整備

町の防災力、一歩前進

町は、避難時の生活環境改善のため、トイレトレーラーと防災車庫を整備しました。災害に強いまちづくりには終わりはありませんが、今回の整備で、町の防災力はさらに向上しました。

ここでは、平時・有事ともに活躍が期待される「トイレトレーラー」を紹介します。

■問い合わせ 総務課 消防防災・交通防犯係 ☎ 72-2845



▲トレーラーとともに整備された防災車庫

町は3月26日、町役場近くに新たに整備した防災車庫前で、防災車庫とトイレトレーラーのお披露目式を開き、出席した関係者ら約30人が完成を祝いました。同車庫は、地震などの大規模災害時に備え、避難時のトイレ環境の充実を図るために整備したものです。洗浄器付きの洋式トイレ4室を備え、一度の準備で合計約1200~1500回程度使用できます。室内には、洗面台や手すり、LED照明を完備。ソーラー発電で、単独で電力を確保できます。

車体には、町を代表する景観である「フラワーロード」や「入善乙女キクザクラ」のラッピングを施しました。また、町のPRマスコットキャラクター「ジャンボール三世」と「プリンス・マイ」のイラストも描

併せて整備した防災車庫は、鉄骨造、平屋建てで、延床面積は、91.17平方メートル。トレーラーとそれをけん引する車両を格納するほか、炊き出し器や折りたたみ式のプライバシールームなど、様々な防災資機材を保管します。

式典で笹島町長は「町の防災力はまた一歩前進した。今後も災害に強いまちづくりを進めたい」とあいさつ。お披露目式では出席者らが車両の装備や使い方などの説明を受けたほか、実際に乗り込むなどして見学しました。

き、町の魅力を発信するデザインとしています。

災害時はもちろん、町の総合防災訓練での展示や、フラワーロードや扇状地マラソンなどの各種イベントにおいても活用し、防災意識の向上に役立ちます。



▲お披露目式で説明を受ける出席者



たくさん勉強してね

小・中学校で入学祝い金を贈呈

町では4月9日、小・中学校で入学式が開かれ、新入生に入学祝い金を贈呈しました。

本年度の入学生は、小・中学生合わせて260人。上青小学校では、入学する児童と保護者18組に笹島町長が祝い金を直接手渡しました。

児童一人一人に「たくさん勉強してね」と声を掛けながら祝い金を渡すと、受け取った児童は「がんばります」と元氣よくあいさつしました。



青信号でも左右を確認

いいの保育所で交通安全教室

いいの保育所で4月8日、よい子の交通安全教室が開かれ、年長児・年中児の34人が参加。横断歩道の正しい渡り方を学びました。

教室は、黒東交通安全協会や入善警察署などの関係機関が、春の全国交通安全運動の一環として開催しました。

児童たちは当日、紙芝居や啓発動画で交通ルールを勉強。実際の道路を想定して、左右を確認してから手を挙げて渡る練習をしました。

人命救助の3人に感謝を

救命処置、初期消火協力者に感謝状贈呈



新川地域消防組合は3月30日、迅速な救命処置や初期消火で人命救助をした3人に感謝状を贈りました。

佐竹明子さん(右)は昨年12月、店舗内で心肺停止した人の救命処置を迅速に行いその後の社会復帰につなげました。

根建昌代さん(中央)と若島幹さん(左)の2人は2月、運転中に住宅火災を発見。火災現場で迅速に初期消火や住人の避難誘導にあたり人命救助と延焼防止に貢献しました。

有害鳥獣から町を守る

町鳥獣被害対策実施隊の委嘱式



4月3日、役場で「町鳥獣被害対策実施隊」の委嘱状交付式が行われ、22人が隊員になりました。

同隊は、有害鳥獣による農作物被害や、人里でクマ・イノシシなどが出没したときに、町民の安全を守るために捕獲に当たります。

田中吉春隊長は「昨年は町内農地にも被害が出た。有害鳥獣の捕獲という重大な役割をしっかりと担いたい」と決意を述べました。



▲社員の4人(左から)=柳澤俊哉さん(青島・42歳)、田中智春さん(田中・43歳)、井田泰朗さん(下飯野新・43歳)、中川誠さん(桐山・46歳)

入善で「ビール祭り」を開きたい

「さまざまな企画提案を通して町を盛り上げたい」と話すのは、このほどオリジナルのクラフトビール「ZEN BEER 雷鳥」を開発した合同会社goodの皆さん。

同社は「自分たちで素敵なものを作り、楽しい時間を共有したい」という思いで昨年3月、JANAみな穂青壮年部、町商工会青年部に所属する有志4人で立ち上げました。

代表の井田さんは昔からのビール好き。「農業が基幹産業である入善町の食材を使ったビールを作ってみよう」と考えていました。そこで、第一弾として企画したのが、入善産富富富を使ったクラフトビールづくりでした。

コンセプトは、県が推し進める「寿司といえば富山」に着目した「寿司に合うビール」。通常のビールの材料に加え、富富富や海洋深層水の塩を使用し、苦みが少なく、軽い口当たりを目指し、炭酸の強さやホップの比率を調整するなど約1年間かけて試行錯誤。やさしい甘みのある、飲みやすいビールが完成しました。

井田さんは「今後はさらなる新商品もつくり、いつか入善でビール祭りを開きたい」と意気込みます。

(写真左)
4月6日の発売試飲会では、関係者らが地元飲食店のすしと一緒に「ZEN BEER 雷鳥」を試飲。関係者からは「癖がなく、飲みやすい」という好評の声があげられました。

(写真右) 商品名には入善の「善」を取り入れ、ラベルには富山の山々と県鳥の雷鳥があらわれています。JAみな穂あいさい広場などで販売。



※観覧料などが必要なイベントもあります。詳しくはお問い合わせください。

16 土	<ul style="list-style-type: none"> 下新川郡スポーツ少年団ミニバスケットボール大会(県競技別総合交流大会予選)朝日町文化体育センター 第47回町スポーツ少年団本部長杯軟式野球大会(24日、31日)【↑6月14日】中央公園 他
17 日	<ul style="list-style-type: none"> 第202回歩こう会 7:30~ 役場集合 雨晴・新湊市内方面 第24回北日本新聞社長杯パークゴルフ大会予選会 8:30~ 青野自然公園
18 月	<ul style="list-style-type: none"> 第34回春季ふれあい卓球大会 9:00~ 総合体育館 第30回町協会杯ビーチボール大会 9:00~ 総合体育館
19 火	<ul style="list-style-type: none"> 第27回町ソフトボール選手権大会春季ナイター(〜29日 毎週火・水・木・金)中央公園
20 水	<ul style="list-style-type: none"> 町小学校体育大会【↑22日】中央公園 第37回町ペタンク交流大会【↑わくわくドーム】9:00~ 上原多目的広場
21 木	<ul style="list-style-type: none"> 町中学校体育大会【↑中止】中央公園
22 金	<ul style="list-style-type: none"> 第42回町坂本杯争奪ウォークベースボール大会 8:40~ 総合体育館
23 土	<ul style="list-style-type: none"> 第26回町長杯ターゲットゴルフ大会 8:00~ 青野自然公園 第8回町カローリング協会杯 13:00~ 総合体育館 小林愛実ピアノリサイタル 14:00~ コスモホール
24 日	
25 月	<ul style="list-style-type: none"> 第46回町民ゴルフ大会 5:45~ 棚山ゴルフ倶楽部
26 火	
27 水	
28 木	<ul style="list-style-type: none"> 第20回JAみな穂組合長杯争奪年金受給者友の会親睦ゲートボール大会 8:30~ わくわくドーム
29 金	
30 土	<ul style="list-style-type: none"> 第4回ウーケパークゴルフ大会 8:30~ 青野自然公園 みな穂農業協同組合第23回通常総代会 13:30~ コスモホール
31 日	<ul style="list-style-type: none"> ジャック・ランダール〜SHADOW WORKS 11:00~ 町民会館

コスモホール開館40周年

コスモホールアニバーサリーウィークを彩る 珠玉のピアノ演奏

第18回シヨパン国際ピアノコンクール第4位入賞

小林愛実

ピアノリサイタル

●日時 5月23日(土) 午後2時開演
●料金 全席指定 4,000円
●問い合わせ 町民会館

Program

シヨパン
舟歌 嬰へ長調 Op.60
ラヴェル
ボロディン風に、シャブリエ風に
ラヴェル
クープランの墓
シューベルト
ピアノソナタ 第20番 4長調 D959

※曲目・曲順は変更になる場合がございます。あらかじめご了承ください。

© Makoto Nakagawa

Three Billy Goats Gruff

Big Bad Wolf

ノルウェーの昔話を題材にしたジャックさんの影絵作品です。

●出演 ジャック・ランダール(影絵) 上野聡美-nocci-(キーボード)

ジャック・ランダール

〜SHADOWWORKS

影絵・人形パフォーマー・クリエイターのジャック・ランダールと一緒に影と光で遊びましょう。

●日時 5月31日(日) 体験教室:午前9時30分~(詳細右) 影絵公演:午前11時~(入場無料)

●会場 町民会館

●問い合わせ 町民会館

《影絵体験教室のお知らせ》

●講師:ジャック・ランダール
日時:5月31日(日)午前9時30分~
会場:町民会館ギャラリー
参加費:300円(材料費・保険代)
定員:20組程度(要事前申込)
※未就学児は保護者同伴参加

コスモホール

ピアノ開放

世界トップクラスのアーティストが弾いた名器を体験できる人気の「コスモホールピアノ開放」。ピアノ開放では、コスモホールで所蔵するスタインウェイとベーゼンドルファーを使用できます。参加する際は、必ず事前申し込みが必要です。

●日時 5月2日(土)~5日(火・祝)
①午前10時~
②午後0時30分~
③午後3時~(各120分間)

●料金 3,000円(1台)

●問い合わせ 町民会館



黄金色に輝く散居と富山湾

舟見城址館の延長営業

舟見城址館では毎年4月下旬~5月中旬ごろ、扇状地に広がる水田とその奥に見える富山湾が夕日で黄金色に輝く光景をご覧いただけます。

下記の期間中は、舟見城址館の開館時間を延長し、無料で開放します。

■無料期間 5月1日(金)~6日(水・木)
■延長時間 午後5時~7時
■問い合わせ 舟見城址館 ☎78-2730

発美展

■会期 5月31日(日)まで
■休館日 4日除く月曜日、5月7日(木)
■開館時間 午前9時~午後5時(入館は午後4時30分まで)
■場所 発電所美術館
■料金 一般300円/学生200円 中学生以下無料
■問い合わせ 発電所美術館

スポーツクラブ入善

5月の教室案内

会場など詳細はお問い合わせください。

■問い合わせ スポーツクラブ入善 ☎080(3749)8292
[スポーツクラブ入善] [検索]

やさしいヨガ教室
5日を除く火曜日 9:15~10:15

やさしいパワーヨガ教室
5日を除く火曜日 10:15~11:15

ズンバ教室
5日を除く火曜日 ①13:30~14:30 ②20:00~21:00

ベーシックヨガ教室
6日を除く水曜日 11:00~12:00

誰でもトレニング教室
20日(水) 10:40~11:40

ステップエクササイズ教室
6日を除く水曜日 13:00~14:00

かんたんピラティス教室
6日を除く水曜日 14:10~15:10

やさしいヨガ教室(夜の部)
6日を除く水曜日 19:30~20:30

レッツ!!スポーツ
20日(水) 19:30~20:30

歌謡曲体操&ストレッチ教室
7日を除く木曜日 ①9:30~10:30 ②10:30~11:30

ゆったりヨガ教室
7日を除く木曜日 14:00~15:00

初めてステップ教室
毎週金曜日 9:15~10:15

ピルピスワーク教室
毎週金曜日 13:00~14:00

第73回郡民体育大会

◆一般の部

日にち	種目	場所
10日(日)	野球【↑17日】	朝日町文化体育センター
24日(日)	サッカー バスケットボール	朝日町文化体育センター
30日(土)	柔道 剣道	朝日町文化体育センター
31日(日)	卓球 陸上ソフトボール【↑6月7日】	町総合体育館 町中央公園
7日(日)	バレーボール	朝日町文化体育センター
14日(日)	バドミントン テニス【↑14日】	朝日町文化体育センター
14日(日)	ビーチボール	朝日町文化体育センター

◆中学の部

日にち	種目	場所
30日(土)	バドミントン 卓球 バレーボール バスケットボール ソフトテニス【↑31日】 柔道 剣道	町総合体育館 朝日町文化体育センター
31日(日)	陸上	町中央公園

●問い合わせ 総合体育館

Joy Calendar

お楽しみカレンダー 5月

1 金	町収蔵品展(〜6日) 町民会館ギャラリー
2 土	コスモホールピアノ開放(〜5日) ①10:00~②12:30~③15:00~ コスモホール
3 日・祝	第48回町テニス選手権大会(ダブルス)【↑17日】 中央公園
4 月・祝	5月例会・令和8年度富山県パークゴルフ選手権東大会予選会 8:30~ 青野自然公園
5 火・祝	
6 水・休	パークゴルフ教室(6月3日) 13:20~ 青野自然公園
7 木	町スポーツ少年団ジュニア交流大会(バドミントン) 総合体育館
8 金	令和8年度学童春季軟式野球 下新川郡大会【↑16日】 中央公園
9 土	第46回町陸上競技記録会 中央公園
10 日	北信越エルダー富山県大会(ソフトボール)【↑24日】 中央公園
11 月	第48回町テニス選手権大会(シングルス)【↑17日】 中央公園
12 火	第7回ティーアイシステム杯パークゴルフ大会 8:30~ 青野自然公園
13 水	
14 木	日付けを書いたのはこあら保育所5月生まれ 若嶋 泰仁 くん(写真右・1~15) 若嶋 勇仁 くん(左・16~31)
15 金	町民会館コスモホール ☎72-1105 総合体育館 ☎74-2500 下山芸術の森・発電所美術館 ☎78-0621 うるおい館 ☎72-0123

お知らせ

ふるさと納税に感謝します

3月10日～4月9日受け付け分 全国から計87件、187万1千円のご寄付をいただきました。

●ふるさと納税の申し込み・問い合わせ 秘書政策室 秘書広報係 ☎72-2829

例月出納検査の結果報告

●検査対象 令和8年2月分の一般・特別・事業 各会計の収支状況と現金の保管状況
●検査期日 3月27日(金)
検査の結果、誤りは認められませんでした。
監査委員 上野真里子、本田均

町営住宅の空室状況 (4月15日現在)

Table with 2 columns: 町営住宅 (一般, シルバー, 特定公共賃貸) and 空室数 (戸数)

●定住促進住宅(若者・子育て世帯) 西町住宅(1DK 2万円～2万6千円) 3戸
くぬぎやま住宅(2LDK 2万6千円～3万円) 13戸

●募集期間 5月1日(金)～15日(金)

●入居日 6月1日(月)

●申込・問い合わせ 住まい・まちづくり課

定住促進・住宅係 ☎72-3841



空き家バンク登録件数 (3月末現在)

●空き家 登録件数 57件 (9) 賃貸・売買 2件(0) 売買 52件(7) 賃貸 3件(2)
●空き地 登録件数 92件 (5) 賃貸・売買 4件(0) 売買 87件(5) 賃貸 1件(0) () は交渉中の件数

●申込・問い合わせ 住まい・まちづくり課

定住促進・住宅係 ☎72-3841

詳しい情報は町ホームページへ

入善町 空き家バンク 検索



「ふるさと納税」記念品の開発支援も対象 チャレンジ！新たな商品開発への補助金

町では、町の農林水産物や海洋深層水などの資源を活用し、新商品の開発や販売、販路開拓などに取り組む事業者や団体に補助をしています。詳しくは左記にお問い合わせください。

■補助内容 下記表のとおり
■問い合わせ キラキラ商工観光課
①商工観光係 ☎72-13802
②深層水係 ☎72-13803



▲記念品で町をPR

補助内容

Table with 2 columns: ①農工商等連携事業, ②海洋深層水活用促進支援事業. Includes details on eligible activities, support rates, and application periods.

案内 GUIDANCE

「野焼きは法律で禁止されています」

ごみを屋外で燃やす「野焼き」は火事になる恐れがあるほか、煙や悪臭、大気汚染物質を発生させ、ご近所トラブルの元にもなります。絶対にしないでください。



▲大火事になる恐れも

せん定した太さ5センチ以下の枝(30センチ以下に切る)や落ち葉、草などは、燃えるごみに出してください。
■お問い合わせ 住民環境課 ☎72-11824

加齢による難聴対策に補聴器購入を助成します

町では、耳の聞こえに悩む高齢者向けに、補聴器の購入費用を助成します。最近人の声が聞き取りにくい、人と話しくくなったなど感じる人は、ぜひご利用ください。
■対象者 次をすべて満たす人
▽町に住み票が1年以上あり、引き続き町内に住んでいる
▽補聴器購入日時点で65歳以上
▽聴覚障害の身体障害者手帳の交付対象外
▽医療機関での聴力検査で両耳の聴力レベルが40デシベル超
▽法律に基づく補聴器購入費用の支給対象外
▽町税及び国民健康保険料の滞納がない

■対象機器 聴覚検査を受けたあと、4月1日以降に購入

し、管理医療機器認証を取得した補聴器
■助成額 補聴器の購入費用の2分の1(上限3万円)
※令和8年度購入分は令和9年3月31日までに申請が必要
■問い合わせ 保険福祉課 高齢福祉係 ☎72-11845

■申請期限 6月1日(月)
■必要なもの 障害者手帳、運転免許証、車検証、マイナンバー確認書類
■申請・問い合わせ 税務課 納税係 ☎72-11833

障がいがある人の軽自動車税を減免します
身体障害者手帳や療育手帳の交付を受けている人で、次の要件に当てはまる人は、軽自動車税の減免(1人1台限定)を受けられます。減免には、毎年の申請が必要です。
■対象 通院や通学など主に本人の生活のために、本人が同居家族が運転する軽自動車
■注意事項 △障がいの内容や車の使用状況によっては対象外
▽県自動車税の減免を受けている場合、対象外

山に入るときはクマの出没にご注意を
5月はクマの冬眠が明け、行動範囲が広がります。山に入るときは、クマの活動が活発な朝夕や単独での行動を避

食育の知恵袋 241

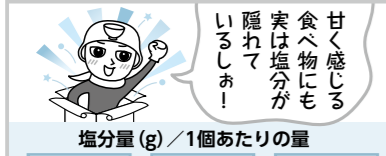

Infographic showing salt content in various foods (anpan, miso, donuts) and a nutrition label for a package of anpan.

春の農業用水路転落事故防止強化期間は5月20日まで
声かけが防止のカギ
農業用水への転落ゼロへ
■問い合わせ 県農村整備課 ☎076(444)3375



Advertisement for pest control services: シロアリ駆除・予防工事. Includes contact info for アイ・エス企画.

Advertisement for roof inspection: 梅雨前に屋根瓦の無料点検. Includes contact info for 入善環境センター.

Advertisement for container rental: 家の片付けにコンテナBOX貸し出します. Includes contact info for 入善環境センター.

Advertisement for car purchase: 廃車無料中古車買取. Includes contact info for 和光自動車.

入善町立図書館
☎72-0180

開館時間 午前9時30分～午後6時
休館日 4日除く月曜日、7日(木)、29日(金)
読み聞かせ 土曜日、午前10時30分から

●図書館の新刊

「劇場という名の星座(小川洋子)」
「青のナースシューズ(藤岡陽子)」
「レインバード(樋口明雄)」ほか多数

●今月のピックアップブック

今日から始める、ほどよい節約生活

ずるいおかず(ふじたかな)

フライパン一つでできる時短料理を紹介。かさ増し食材を使い節約もできる満足度の高いレシピが満載。



水耕栽培まどべじ!(利倉夏実)

室内でリーズナブルにできる野菜の水耕栽培を紹介。美味しい野菜を自分で育てて節約に繋がいませんか?



モノのお手入れ・お直し・作りかえ(暮らしの図鑑編集部 編)

生活道具の手入れや修繕方法など、お気に入りの物を長く大切に使い続けるためのアイデアをまとめた1冊。



●出会いの一冊

つかめ! 理科ダマン

「動物のふしぎ」を探れ! 編

④シン・テフン ⑤ナ・スンフン ⑥呉華順

科学が得意でちょっと変わり者の主人公シンとそのいとこのグウが動物のふしぎをおもしろく分かりやすく教えてくれるギャグマンガです。風船のページがお気に入り。



野口 敢太郎 くん(横山・9歳)

動物の鼻のよさや、口でふくらませた風船が浮かばない理由など、いろいろなことを楽しく学べました。

地区の春まつりでは子天狗に挑戦したよ。これからも、いろいろチャレンジしたいな。

\\ これからパパ・ママになる人へ //

パパとママの育児教室を開催します

保健センターでは、これからパパ・ママになる人を対象に、育児教室を開いています。赤ちゃんのお世話のしかたや、パパ・ママの心構えを学んで、助け合いながら楽しく子育てできる環境を整えましょう。

日時 5月8日(金)
午後7時30分～9時30分
場所 健康交流プラザ・サンウェル
内容 ▷DVD上映 パパへ「赤ちゃんからのメッセージ」
▷ママのメンタルヘルス
▷妊婦体験、沐浴体験 など

持ち物 母子健康手帳
申込 開催3日前までに、町公式LINEか下記に電話で申込 ▲LINE
申込・問い合わせ先 元気わくわく健康課 保健センター ☎72-0343



▲教室で、沐浴の練習

児童センター 開館時間 10:00～18:00 定休日 日曜日、祝日
カレンダーは [入善児童センターだより](#)

内容	日時	対象者、持ち物など
親子カフェ	月～土曜日 10:00～	未就学児と保護者
わんわんサークル	毎週水曜日 10:30～	1歳半～3歳
ぴよぴよサークル	毎週金曜日 10:30～	0歳～1歳半
ベビーヨガ	1日(金) 10:30～	2か月～1歳未満(先着10組) バスタオル、飲み物持参
おやこダンス	2日(土) 10:30～	未就学児親子
子育て相談	7日(木) 10:00～ 時間は応相談	何歳でも利用できます 要予約(☎72-1990)
赤ちゃんのできる バランスボール	8日(金) 10:30～	2か月～1歳半(先着10組) バスタオル、飲み物持参
第1回プチイベント 春まつり	9日(土) 10:00～	未就学児と保護者 (兄弟姉妹の小学生可)
親子カフェ・プチイベント 消防士の安全教室	11日(月) 10:30～	未入所児と保護者
キッズイングリッシュ	12日(火) 10:30～ 26日(火) 10:30～	未入所児と保護者
図書館スタッフによる 絵本読み聞かせ	15日(金) 10:30～ 20日(水) 10:30～	2か月～1歳半 1歳半～3歳
ベビーマッサージ 保健師さんの相談日	22日(金) 10:30～	2か月～1歳未満 バスタオル、飲み物持参

次号は
6月生まれ

誕生 生月の子どもの写真を掲載します。笑顔あふれる子どもの写真をぜひご応募ください。

[応募条件] 入善町内に住んでいる
令和5年～令和7年の各6月生まれの子ども

[応募期限] 5月10日(日)まで
※締め切り日を過ぎると掲載できません

[応募方法] 右上の二次元コードか、下記URLから応募フォームにアクセスし、写真を送信
<https://shinsei.pref.toyama.lg.jp/ShJJGUn9>

[問い合わせ] 秘書政策室 秘書広報係 ☎72-2829

にゅうにゅう 健診は約2時間かかります。お子さんの歯を磨いてきてください。
場所: 健康交流プラザ サンウェル

内容	日時	対象・担当など	持ち物
乳幼児健診(右の時間で受付)	4か月児健診 28日(木)13:00～13:30	令和8年1月生まれ	母子健康手帳 アンケート バスタオル
1歳6か月児健診 15日(金)13:00～13:30	令和6年11月生まれ	子どもノート [フッ素塗布希望者] (4か月児対象外) 料金230円	
3歳児健診 26日(火)13:00～13:15	令和4年11月生まれ	母子健康手帳 バスタオル フッ素塗布料金 230円	
フッ素塗布 12日(火)13:00～13:30	▷令和6年5月生まれ ▷令和5年11月生まれ ▷令和5年5月生まれ	母子健康手帳 バスタオル フッ素塗布料金 230円	
育児相談 離乳食相談 19日(火) 9:30～11:00	乳幼児と保護者 [希望者]心はぐくみ相談	母子健康手帳 バスタオル	
ママのこころの 相談会 19日(火) 9:30～11:00	産後のママ 担当:臨床心理士	—	
にこにこ相談会 20日(水)14:00～16:00	1週間前までに要予約 (学校教育係 72-3854)	乳幼児～高校生、保護者 担当:専門スタッフ	—
パパとママの 育児教室 8日(金)19:30～21:30	3日前までに要予約	パパ・ママになる人など	母子健康手帳
産後ママ教室 13日(水)13:30～15:30	3日前までに要予約	産後3か月までの親子	母子健康手帳 バスタオル 子どもノート

5月生まれの子どもたちを紹介します

HAPPY BIRTHDAY!



大懸 日和 ちゃん
(大野・1歳)



五十里 多央 くん
(東五十里・1歳)



杉田 瑠璃 ちゃん
(小杉・0歳)



須沢 陽斗 くん
(入膳・0歳)



今井 皐知 ちゃん
(青木・0歳)



小沢 寧衣 ちゃん
(入膳・1歳)

子育てナビ

5月号

問い合わせ

結婚・子育て応援課
子育て支援係 ☎72-1857
元気わくわく健康課
保健センター ☎72-0343
子育てほっとステーション
にゅうにゅう ☎72-0343
児童センター ☎72-1990

●子どもの救急

県部市民病院内
新川医療圏小児急患センター
☎54-2211
毎日夜間 18:45～21:45
日曜日、祝日(土曜日除く)
8:45～11:45 13:45～16:45
18:45～21:45

●病気や病後の子どもの預かり

子どもデイケア「暖家」(高島269)
(平日) 8:00～17:00 ☎76-0153
17:00～18:00 ☎76-0121

●子どもの送迎、一時預かりなど

ファミリーサポートセンター
(入善町社会福祉協議会内)
(平日) 8:30～17:15 ☎72-5686
※利用には事前登録が必要です

●子育て世代の情報交換の場

子育てサロン
入善町社会福祉協議会 ☎72-5686
14日(木) 10:00～ 桐山公民館
21日(木) 9:30～ 飯野コミュニティ防災センター
22日(金) 10:00～ 産業展示会館
※状況に応じて休止、変更する場合があります。

●専門相談員による困りごとの相談

母子・父子家庭、児童相談
入善町社会福祉協議会 ☎72-5686
26日(火) 13:30～15:30
健康交流プラザ サンウェル

●子育てに関する町の情報サイト

にゅうぜん子育てサイト

いずれも3月16日から4月15日まで届け出(敬称略)

おめでた

住所	保護者	性別	名前
下飯野新	田中 仁成	男	来 雅
福島	福澤 健介	女	咲 舞
荒又	青木 大二	男	福 空
上野	大懸 守	女	月 和
上野	今井 拓也	男	天 道
上野	藤田 健	男	倭 倭
上野	田中 慧	男	魁 魁
入膳	細田 彪流	男	晴 流
入膳	尾山 風雅	男	聖 空
上飯野	伊林 大我	男	風 李

ご結婚

住所	氏名	住所	氏名
上野	宝田 瑛吾	五十里	飯作 藍里
一宿	秋元 淳希	入膳	吉江 遥香

おくやみ

住所	氏名	年齢	喪主
東 狐	高見恵美子	92	雅 人
入 膳	米澤 悦子	78	徹
舟 見	菅洞 朋子	80	孝
一 宿	秋元 フユ	96	豊
新 屋	寺崎美津子	78	敏 明
入 膳	松田 勝正	83	充 茂
上 野	小川 繁	76	隆 一
古黒部	谷 幸雄	73	龍 一
上 野	金澤 太吉	89	幸 浩
福島新	杉原アヤ子	93	国 男
道 古	島先すみ子	95	勇
舟 見	小森 久雄	96	幸 子
笹 原	高濱 忠義	88	藤井ひろみ
八 幡	紺田 伸一	65	雅 恵
柵 山	池原美枝子	95	彰 夫
上 野	寺田 豊二	88	橋本文美恵
入 膳	木村眞砂子	89	博 之
五郎八	林 恵美子	96	勝 彦
舟 見	入江 ふみ	97	正 夫
青 木	高澤恵美子	93	一 朗
芦 崎	飯澤 タカ	91	正 浩
春 日	黒部 章	79	友 弘
上 野	五十里しずゑ	97	一 之
柵 山新	野澤八千子	84	友紀子
柵 山	若島 文子	92	栄
入 膳	上田甚一郎	95	清水純子
柵 山	酒井 明子	92	岡元明美
野 中	曲淵 初枝	104	裕 二

5月の相談・教室ガイド

内 容	日 時	場 所	相 談 員	問 い 合 せ
法律相談	20日(水)13:30~15:30 要予約	サ	弁護士	社会福祉協議会 ☎72-5686
心配ごと相談	15日(金)13:30~15:30	サ	心配ごと相談員	
生活・就労相談	13日(水)10:00~11:30	サ	相談支援員	
自立支援・金銭管理・生活福祉資金相談	随時	サ	町社協職員	
認知症カフェすまいる	11日(月)、25日(月) 13:30~15:30	オ	介護従事者	保険福祉課 ☎72-1845
認知症専門相談会	13日(水)14:00~15:00 前日までに要予約	役	専門相談員	
成年後見制度無料相談会	13日(水)14:00~16:00	役	行政書士	結婚・子育て応援課 ☎72-1853
成年後見相談	随時	役	保険福祉課職員	
結婚相談	随時(結婚・子育て応援課 にご予約ください)	役	入善世話やき隊	住民環境課 ☎72-1816
人権なやみ・行政相談	12日(火)13:30~16:00	う	人権擁護委員 行政相談委員	
年金相談(国民年金・厚生年金)	21日(木)10:00~15:00 前日までに要予約	役	年金事務所職員	魚津年金事務所 ☎24-5153 (音声ガイダンス) 1番→2番を押す
教育相談	随時	教	教育センター職員	教育センター ☎72-0009
健康相談	随時	サ	保健師	元気わくわく健康課 保健センター ☎72-0343
リハビリ相談	13日(水)11:00~12:00	サ	理学療法士など	
食事相談(糖尿病など)	要予約	サ	管理栄養士	
こころの健康相談	20日(水)9:30~11:00	サ	保健師	
こころの健康相談	18日(月)15:00~17:00 要予約	厚	精神科医	新川厚生センター ☎52-2647
ひきこもり等家族相談会(集団での座談会)	13日(水)14:00~15:30 要予約	厚	精神保健福祉士 保健師	
ひきこもり等家族相談会(専門家への個別相談)	6月3日(水) 14:00~15:30 要予約	厚	精神保健福祉士	新川むつみ園 ☎78-1140
障がい者の生活相談	随時	む	新川むつみ園職員	

場所 サ…サンウェル う…うるおい館 役…入善町役場 教…教育センター 老…老人福祉センター
厚…新川厚生センター む…新川むつみ園 オ…オレンジカフェすまいる 産…産業展示会館

5月の歯科休日当番医

日	医院名	電話番号	市町村	日	医院名	電話番号	市町村
3日(日)	公園通り歯科	☎076 (475)8881	滑川市	10日(日)	歯科ミントクリニック	☎076 (471)5533	滑川市
4日(月・祝)	やすだ歯科	☎076 (476)6480	滑川市	17日(日)	やまざき歯科	☎076 (475)8777	滑川市
5日(火・祝)	辻歯科医院	☎076 (476)6811	滑川市	24日(日)	荒川歯科クリニック	☎076 (475)8600	滑川市
6日(水・休)	やご歯科医院	☎076 (475)6910	滑川市	31日(日)	医療法人社団 網谷歯科医院	☎076 (475)8400	滑川市

健康宅配便 ☎元気わくわく健康課 ☎72-0343

子宮頸がんワクチンの無料接種

子宮頸がんは女性特有のがんの一つ。日本では年間約10,000人がかかり、約3,000人が亡くなっています。多くの子宮頸がんはヒトパピローマウイルス(以下HPV)への感染が原因のため、HPVワクチンを接種することでウイルス感染を防ぎ、り患を予防する効果が期待されます。適切な時期に接種してください。

下記接種期限までは、町からの助成により無料接種できます。期限を過ぎると全額自己負担になりますのでご注意ください。

■接種対象者 平成22年4月2日~27年4月1日生まれの女性(小学6年生~高校1年生相当)

■接種期限 16歳になる年度の末日まで

■接種方法 町から接種券が届いたら、下記対象医療機関に電話で予約し、半年間かけて合計3回接種を受ける

※15歳になる前に、1回目のワクチン接種を受ければ、2回の接種で完了します

医療機関名	住所	電話番号
あわの産婦人科医院	入膳229-3	72-0588
川瀬医院	東狐1031	72-0069
嶋田医院	高島269	76-0121
宝田医院	入膳3609-3	74-2288
谷川クリニック	入膳7726	72-0828
山本クリニック	入膳139-3	74-0110

年金日より 保険料の免除や猶予を受けた人は「追納制度」を利用できます

経済的な理由で、国民年金保険料の納付免除や学生納付特例、納付猶予の各制度を活用した人は、保険料を全額納めたときよりも、将来の老齢基礎年金の受取額が少なくなります。保険料の納付免除や猶予を受けた人は、その期間分の保険料をさかのぼって納

められる「追納制度」(ただし10年以内に限る)を活用すれば将来受け取れる年金の額を増やせます。追納制度の申込や問い合わせは、住民環境課の窓口で受け付けています。免除や猶予を受けた期間の翌年から、3年度目以降に追納する場合は、当時の保険料に一定額の加算金(乗せ)されますので、ご注意ください。

■問い合わせ ☎72-11816

▼住民環境課

黒部市民病院内 ☎54-2211
新川地域救命センター
毎日24時間対応
(応急処置が必要な人が対象)
下新川一次急患センター
毎日夜間 19:00~21:30
(診療科目は内科のみ)

電話相談のみ ☎076(433)3996
精神科救急情報センター
毎日24時間対応
(緊急に精神科の電話相談を希望する人が対象)

救急医療電話相談 #7119
平日 19:00~翌朝9:00
土曜 13:00~翌朝9:00
日曜祝日 9:00~翌朝9:00
(夜間・休日の急病やケガへの対応を相談)

健康交流プラザ サンウェル内
元気わくわく健康課
保健センター ☎72-0343
社会福祉協議会 ☎72-5686
入善町地域包括支援センター ☎74-1073

善意の窓 ☎町社会福祉協議会 ☎72-5686

あたたかいご芳志に感謝いたします。
町社会福祉協議会・町善意銀行 3月1日~31日

住所	氏名	金額	備考
そうけん	井田 浩久	5,000円	高齢者生活支援資金として
匿名		20,000円	社会福祉事業資金として

医療知ってるつもり!? 障がいがある人の医療費を助成する制度があります

障がいがある人の医療費に対しては、さまざまな助成制度が設けられています。助成を受けるためには、役場保険福祉課へ申請する必要があります。

■対象者
▽障害者手帳(身体・療育・精神)を持つている人
▽特別児童扶養手当を受給して

いる人▽各種障害年金受給資格者

■注意事項 所得の条件を満たしていない場合は、助成の対象にならないことがあります。

また、年齢や障がいの等級などにより、受けることができる医療費助成の制度が異なります。

まずは障がいを証明する書類を持参して、窓口でご相談ください。

■問い合わせ 保険福祉課 医療保険係 ☎72-11850

Talk さわやかトーク

八幡 遥真 さん(黒部市・22歳)



この春、アイシン新和株式会社初のアスリート社員として採用されました。総務部に所属し、社用車の管理や社員食堂をはじめとした自社の福利厚生施設の管理などの仕事をしながら、アーチェリー選手としても活動しています。

仕事面では、まずは組織の一員として、先輩方とのコミュニケーションを大切にしながら、早く仕事を覚えていきたいです。

また、アーチェリー選手としては、会社からの全面協力のおかげで選手活動に全力で取り組んでいることに感謝し、会社の広告塔となって恩返ししたいですね。

今後の目標は2028年のロサンゼルスオリンピックに出場し活躍すること。日本代表を目指す第一歩として、まずは6月末にあるアーチェリーの全日本選手権でのメダル獲得を目指して精進します。

●「さわやかトーク」にできませんか！
高校卒業～20代男女の皆さん、ぜひお気軽にご連絡ください。秘書広報係 ☎72-2829



笑顔と未来、一緒に創りませんか？



令和9年4月採用 入善町職員募集

応募期限 5月22日(金)
募集職種 一般事務、建築技師(2級建築士資格から受験可) 土木技師(中級・上級)、社会福祉士、管理栄養士、保育士、調理師 すべて若干名
受験要項 受験には、年齢や資格条件があります。詳しくは町ホームページをご覧ください。

一次試験日 6月14日(日)
問い合わせ 〒939-0693 入善町入膳423
入善町役場 総務課 職員係 ☎72-2841

詳細は [入善町役場採用](#) [検索](#)



▲町ホームページ

4月から広報を担当することになりました。取材を通じて皆さんの人と出会い、お話しする機会が増えることをうれしく感じます。その一方、写真撮影や紙面編集には悪戦苦闘中。これから、町のさまざまな情報を発信するため、精いっぱいがんばります。

(広報1年生、日々挑戦 松田)
4月の人事異動で、6年間務めた広報担当を離れることとなりました。72冊もの多くの「広報入善」を発行できたのは、町民の皆さんのご活躍とご協力のおかげであり、心からお礼申し上げます。これからも、町の素敵な話題をお聞かせいただければ幸いです。

(このめ切からの卒業 川成)

編集室

人口と世帯数 令和8年3月末現在
人 □ 21,600人 (-75)[-480]
男 10,457人 女 11,143人
出生 12 死亡 40 転入 72 転出 119
世帯数 8,772戸(+4)[-86]
()は前月比 []は前年同月比 ・外国人を含みます

あなたの命と財産を守る 住宅・塀の耐震改修

町 は、災害による住宅の損傷・倒壊を防ぐため、木造住宅の改修に補助するほか、ブロック塀の撤去や建替、瓦屋根の改修への補助を行います。安全・安心な暮らしのため、ぜひご活用ください。

■問い合わせ 住まい・まちづくり課 定住促進・住宅係 ☎72-3841



▲熊本地震で倒壊した住宅 (富山県土木部建築住宅課 提供)

木造住宅の耐震改修

補助金額	最大 140 万円 (工事費の5分の4 最大120万円) (設計費の3分の2 最大 20万円)
対象物件	次をすべて満たす住宅 <input type="checkbox"/> 木造の一戸建てで、2階建て以下のもの <input type="checkbox"/> 昭和56年5月31日以前に着工・建てられたもの <input type="checkbox"/> 在来軸組工法によるもの
補助要件	<input type="checkbox"/> 工事着工前に補助を申し込んでいること <input type="checkbox"/> 耐震診断済みであること(県の助成制度あり)
対象工事	次のどれかに該当する工事・設計 ①建物全体を改修する ②1階を改修する ③1階主要居室(居間、寝室など)のみ改修する ④建物全体を簡易的に改修する

瓦屋根の耐風改修

補助金額	最大 55 万2千円 (工事費の100分の23)
対象物件	次をすべて満たす住宅 <input type="checkbox"/> 告示基準に適合しない瓦屋根の住宅 <input type="checkbox"/> 令和3年12月31日までに施工した瓦屋根の住宅
補助要件	<input type="checkbox"/> 工事着工前に補助を申し込んでいること
対象工事	瓦屋根診断技士などによる耐風診断の結果、告示基準に適合しない瓦屋根の全面を告示基準に適合させるために行う改修工事

ブロック塀の撤去・建替

補助金額	撤去最大 12 万円、建替最大 18 万円 (工事費の3分の2) ※令和8年度より補助上限額が引き上げられました(撤去は+2万円、建替は+3万円、上限額UP)
対象物件	次のどれかに該当する避難路に面した塀 <input type="checkbox"/> 補強コンクリートブロック造 <input type="checkbox"/> 組積造の塀 <input type="checkbox"/> 門柱 <input type="checkbox"/> 鉄筋コンクリート組立塀
補助要件	<input type="checkbox"/> 工事着工前に補助を申し込んでいること
対象工事	住宅に附随する危険なブロック塀などの除却・建て替えに要する工事

あなたの家の塀は大丈夫？ こんなブロック塀は危ない!

次の項目に1つでもあてはまる場合は、専門家に相談してください。

- 塀の高さが2.2mを超えている
- 塀の厚さが10cm未満(塀の高さが2.0m超の場合は、厚さ15cm未満)
- 控え壁(下図参照)がない(塀の高さが1.2mを超えている場合のみ)
- コンクリートの基礎がない
- 塀に傾きやひび割れがある

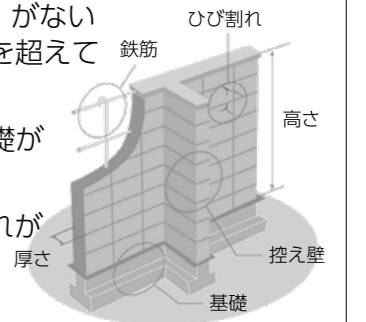

▲引用：国土交通省ホームページ

体験イベントで楽しくおしゃべり

6/ ± 6 ラベンダーでリース作り婚活

町では、リース作りを楽しみながら異性と交流できる婚活イベントを開催します。今回は、花と植物のお店「sachi10iro(サチトイロ)」の店主夫婦を講師に招き、初夏にぴったりのラベンダーを使ったリース作りを体験できます。

体験型の婚活イベントは、自然な会話が生まれやすく、リラックスした雰囲気の中で交流できるのが魅力です。おしゃべりしながらリース作りを楽しみ、素敵な出会いを見つけませんか。

- 日時 6月6日(土) 午前10時～12時30分(受付は9時45分)
- 場所 サンウェル (上野2793-1)
- 参加要件 20歳～40歳の独身男女 各15人
- 参加費 男性 4,000円(税込) 女性 2,000円(税込)
- 申込方法 それ行け!結婚プロジェクトのホームページか町の公式LINEアカウント▶
にアクセスして申込
- 申込締切 5月27日☎
- 問い合わせ 結婚・子育て応援課 少子化対策係
☎72-1853



気軽なサークル活動で素敵な出会いを

随時開催 にゆうぜん 婚活サークル

町では、さまざまな形での出会いを生むことを目的に、「婚活サークル」を実施しています。

気軽なレクリエーションなどを通して出会いを探す人はもちろん、友達をつくったり、自己成長したりしたい人の参加も大歓迎です。(婚活サークルでは『マッチング』は行いませんので気軽にご参加ください)

- 活動日 土曜日、日曜日に開催予定(不定期)
※詳しくはホームページをご覧ください。
- 活動内容 料理教室やスポーツ、ゲームなど(選択制)
- 場所 入善町内
- 対象 独身男女(住所不問)※各回、申込多数の場合は抽選
- 参加費 基本無料(活動内容によっては実費負担あり)
- 申込方法 それ行け!結婚プロジェクトのホームページか町の公式LINEアカウント▶
にアクセスして申込
- 問い合わせ 結婚・子育て応援課 少子化対策係
☎72-1853

