

【記入例①】

入善っ子の「夢」、叶えます事業 応募用紙

|   |                            |                           |                    |     |    |
|---|----------------------------|---------------------------|--------------------|-----|----|
| 氏名<br>(グループ代表者名)  | 入善 花子                      | 生年月日                      | 2011年1月1日          | 年齢  | 15 |
| グループ名<br>※グループの場合   | —                          |                           | グループ人数<br>※グループの場合 | — 人 |    |
| ※グループの場合は、必ず「別紙:グループ用応募用紙」に全員の氏名等を記入し提出をお願いします。   |                            |                           |                    |     |    |
| 保護者氏名・連絡先   | 保護者氏名<br>入善 太郎             | 連絡先(電話番号)<br>0765-72-〇×〇× |                    |     |    |
| 住所<br>※グループの場合は代表者の住所   | 〒 939-0693<br>入善町入膳 423 番地 |                           |                    |     |    |
| 電話番号  | 0765-72-〇×〇×               | 在学先                       | 入善町役場中学校           |     |    |
| メールアドレス   | △△△@town.nyuzen.jp         |                           |                    |     |    |
| <input type="radio"/> 未来の入善町に望む夢<br><small>※こんな町になったらいいな、こんな町ならずっと住み続けたい、町でこんなことをしてみたいと思うことを書いて下さい。</small>   |                            |                           |                    |     |    |
| 舟見山にジップラインを設置し、壮大な黒部川扇状地を鳥の視点で眺めたい。   |                            |                           |                    |     |    |
| <input type="radio"/> 夢を実現するために必要だと思うこと ※必要な人物、モノ、金額など自分なりの考えを書いて下さい  |                            |                           |                    |     |    |
| <ul style="list-style-type: none"> <li>・ジップラインの設置</li> <li>・ジップラインを運営する組織</li> <li>・設置してほしい理由を入善町へアピールや提案すること</li> <li>・体験しに来るお客さんが滞在できる宿泊場所や飲食店が増えること</li> </ul> |                            |                           |                    |     |    |
| <input type="radio"/> あなたが考える「入善町らしさ」 ※食べ物、イベント、場所など具体的に書いて下さい  |                            |                           |                    |     |    |
| <ul style="list-style-type: none"> <li>・海まで見える舟見山からの景色</li> <li>・黒部川扇状地(世界でもまれな美しい扇形と言われている)</li> </ul>   |                            |                           |                    |     |    |

じゆうきさいらん  
自由記載欄

おうぼ りゆう おも きにゆう ひょうげんほうほう じゆう か  
※応募の理由や想いなど、ご記入ください。表現方法は自由です。イラストなども可とします。

自分なりにコースを検討してみました。

ポイントは、『景色を楽しめるコース』にすることです。

【ジップラインのコース】

- ・(第1コース) ①→②、(第2コース) ②→③の2コースを設ける
- ・滑走距離：全長700m(2コース分合わせた距離)

・【発着場イメージ】△地点に整備

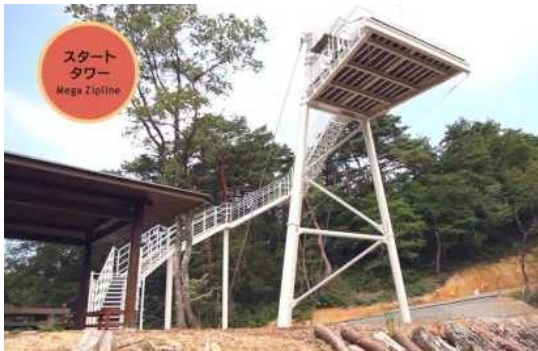

・【コースのイメージ】

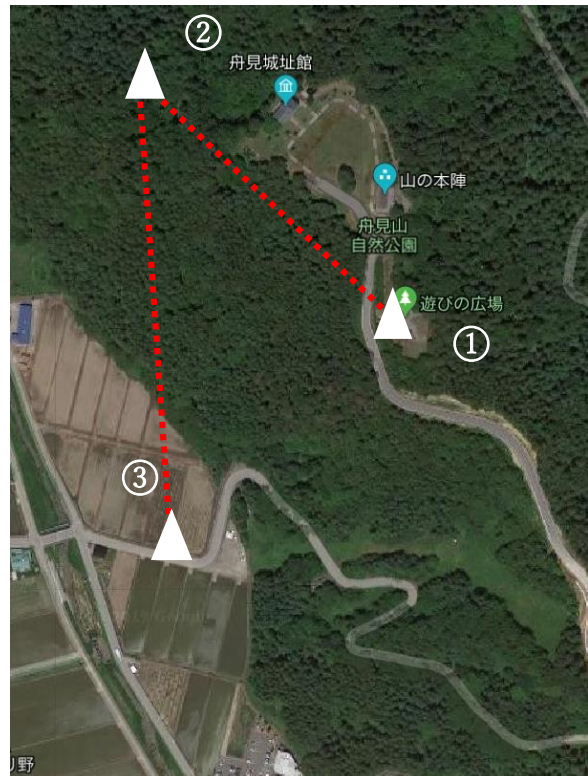

・【イメージ】舟見山ジップライン

【記入例②】

入善っ子の「夢」、叶えます事業 応募用紙

|  |                            |                           |           |    |     |
|--|----------------------------|---------------------------|-----------|----|-----|
| 氏名<br>(グループ代表者名)   | 入善 花子                      | 生年月日                      | 2015年1月1日 | 年齢 | 11  |
| グループ名<br>※グループの場合  | —                          | グループ人数<br>※グループの場合        | —         | —  | — 人 |
| ※グループの場合は、必ず「別紙:グループ用応募用紙」に全員の氏名等を記入し提出をお願いします。  |                            |                           |           |    |     |
| 保護者氏名・連絡先  | 保護者氏名<br>入善 太郎             | 連絡先(電話番号)<br>0765-72-〇×〇× |           |    |     |
| 住所<br>※グループの場合は代表者の住所  | 〒 939-0693<br>入善町入膳 423 番地 |                           |           |    |     |
| 電話番号   | 0765-72-〇×〇×               | 在学先                       | 入善町役場小学校  |    |     |
| メールアドレス  | △△△@town.nyuzen.jp         |                           |           |    |     |
| <input type="radio"/> 未来の入善町に望む夢<br><small>みらい にゆぜんまち のぞ ゆめ</small><br><small>※こんな町になったらいいな、こんな町ならずと住み続けたい、町でこんなことをしてみたいと思うことを書いて下さい。</small>      |                            |                           |           |    |     |
| わくわくドームで同級生みんなとeスポーツがしたい   |                            |                           |           |    |     |
| <input type="radio"/> 夢を実現するために必要だと思うこと <small>※必要な人物、モノ、金額など自分なりの考えを書いて下さい</small><br><small>ゆめ じつげん ひつよう おも</small>                              |                            |                           |           |    |     |
| <ul style="list-style-type: none"> <li>・ eスポーツ大会の開催</li> <li>・ eスポーツの専門家、協力してくれる人を探す</li> <li>・ モニターやスクリーンなど機材の準備</li> <li>・ わくわくドームの予約</li> </ul> |                            |                           |           |    |     |
| <input type="radio"/> あなたが考える「入善町らしさ」 <small>※食べ物、イベント、場所など具体的に書いて下さい</small><br><small>かんが にゆぜんまち</small>   |                            |                           |           |    |     |
| <ul style="list-style-type: none"> <li>・ わくわくドーム(中央公園)</li> <li>・ 扇状地マラソンやカローリング大会など特色あるスポーツ大会が盛ん</li> </ul>                                       |                            |                           |           |    |     |

自由記載欄

※応募の理由や想いなど、ご記入ください。表現方法は自由です。イラストなども可とします。

【応募の理由】

eスポーツは機材等をそろえるにも高額なため、興味はあるがすることができない。  
興味がある同級生もいるので、一緒にできたら楽しいかなと思いました。

【場所】

わくわくドームの多目的室



【イメージ図】

みんなでeスポーツを実施、観戦

